Kürschners Deutscher Literatur-Kalender.

1911.

Albert Ahn

Verlagsbuchhandlung

UNIVERSITY OF ILLINOIS
LIBRARY

Class 015.43 Book K96 Volume 33

F 11-20M

für den Vertrieb von dramatischen und musikalischen Bühnenwerken.

Ahns Text-Bibliothek
Nr. 1—160.

Telegramm-Adresse:
Theaterbloch, Berlin.

Fernsprech-Anschluß:
Amt I, Nr. 7120.

Theater-Verlag

Eduard Bloch

Theater-Buchhandlung

Verlag dramatischer und musikalischer Werke

Vertretung von Aufführungsrechten

Geschäftsstelle d. „Deutschen Bühne", G. m. b. H.

BERLIN C. 2

Brüderstraße Nr. 1

Begründet 1845

Geschäftszeit:

im Winter von 9 Uhr früh bis 8 Uhr abends;
im Sommer von 9 Uhr früh bis 6 Uhr abends.
Sonntags geschlossen.
Sprechstunden von 11—1 Uhr.

Geschäftsstunden: 9—2, 4—7.

Vertriebsstelle

Sprechstunden des Direktors: 12—2.

des Verbandes Deutscher Bühnenschriftsteller

G. m. b. H.

BERLIN SW 11, Königgrätzer Straße 76[I]

Fernsprecher: Amt VI, 16551.

Energischer Vertrieb dramatischer und musikalischer Bühnenwerke auch von Nichtverbandsgenossen im In- und Auslande.

Das Fachorgan **„Der Bühnenschriftsteller"** erscheint vierzehntägig und zeigt die in Vertrieb genommenen Werke, die Annahmen und Aufführungen an und wird regelmäßig an sämtliche Theaterdirektionen und großen Tageszeitungen des deutschen Sprachgebiets, sowie an die deutschen Theater des Auslandes und an die kartellierten Autorenverbände in Österreich, Dänemark, Schweden, Norwegen, Italien, Frankreich und Spanien unentgeltlich verschickt. Vierteljahrsabonnement 1,50. Probenummer gratis.

Die Vertriebsstelle des Verbandes Deutscher Bühnenschriftsteller nimmt sämtliche Bühnenwerke, auch Opern und Operetten, in Vertrieb, und zwar grundsätzlich, ohne dem Verfasser die Verpflichtung aufzuerlegen, auch sein nächstes Stück der Vertriebsstelle zu übergeben. Verträge werden auf die Maximaldauer von nur 4 Jahren abgeschlossen. Erfolgt ein Jahr vor Ablauf des Vertrages keine Kündigung, so gilt der Vertrag stillschweigend auf ein weiteres Jahr verlängert.

Hat die Vertriebsstelle binnen 18 Monaten, vom Tage des Vertragsschlusses an gerechnet, eine Annahme an einer dem Charakter des Werkes entsprechenden Bühne nicht erzielt, so ist der Verfasser berechtigt, den Vertrag mit einer Frist von zwei Monaten zu kündigen.

Die Vertriebsstelle besitzt eine unabhängige Prüfungsstelle für dramatische Werke auch von Nichtverbandsgenossen.

Autoren, die Mitglied des Verbandes und Gesellschafter der Vertriebsstelle werden, nehmen Teil am Reingewinn der Gesellschaft. Nähere Auskunft erteilt bereitwilligst

der Direktor.

LIBRARY
OF THE
UNIVERSITY OF ILLINOIS

Digitized by the Internet Archive
in 2016

https://archive.org/details/kurschnersdeutsc3319unse

F. Bruckmann A.-G., München.

Kürschners Deutscher

Literatur-Kalender

auf das Jahr

1911

Herausgegeben

von

Dr. Heinrich Klenz

Motto:

Wer sich von innen will ein Haus besehen,
Wird selbstverständlich durch die Haustür gehen.
Im „Schloß der Geister" willst du heimisch sein?
Dies Büchlein ist die Pforte — tritt hinein!

Dreiunddreißigster Jahrgang

Mit acht Bildnissen

Leipzig
G. J. Göschen'sche Verlagshandlung

015.43
K96
v.33

Alle Rechte von der Verlagshandlung vorbehalten

Spamersche Buchdruckerei in Leipzig.

Inhalt.

Seite

Vorwort V

Erste Abteilung:

Spalte

I. Literarische Rechtsverhältnisse 1*

II. Literarische Vereine und Stiftungen 3*

Allgemeine 3*

Örtliche 33*

III. Die Toten des letzten Jahres 57*

Zweite Abteilung:

Lexikon deutscher Schriftsteller und Schriftstellerinnen 1

Übersicht nach Städten 1969

Zeitschriften und Verwandtes 2013

Zeitungs-Korrespondenzen 2060

Deutsche Verleger 2071

Agenturen 2109

Die wichtigsten deutschen Theater und ihre Vorstände 2113

Seite

Bezugsquellen 2121

Inserate 2123

177240

Vorwort.

Zum dreiunddreißigsten Male geht der Deutsche Literatur-Kalender hinaus. Auch diesmal in dem alten Bestande ergänzt und berichtigt, sowie um eine große Anzahl Belletristen und Gelehrter, nicht wenige Zeitschriften, Verlagsfirmen und Agenturen, und viele literarische Vereine (für die das nächstemal Abkürzungen zur Anfügung bei den einzelnen Schriftstellern eingeführt werden) bereichert, wird er seinen Ruf als unentbehrliches Handbuch für jeden, der sich mit dem Schrifttum zu befassen hat, von neuem rechtfertigen.

Die Ausschnitte und Eintragebogen, die alljährlich in den letzten Wochen vor den Sommerferien versandt werden, bitten wir sofort nach Empfang zu ergänzen bzw. auszufüllen und unzerschnitten zurückzusenden, nicht etwa zu behalten und durch eine andersgeartete Benachrichtigung zu ersetzen. Ferner wiederholen wir, daß wir einen Ausschnitt nicht zweimal übersenden und keine Korrektur von einzelnen Artikeln abziehen lassen können. Etwaige Nachträge sind uns vor dem 1. September mitzuteilen, damit der Literatur-Kalender, wie bisher, gleich nach Neujahr erscheinen kann; für später einlaufende Mitteilungen wird die Aufnahme nicht verbürgt.

Der vorliegende Jahrgang ist durch zahlreiche Beiträge gefördert worden, besonders von den Herren Dr. Erwin Ackerknecht in Stettin, Dr. Fritz Brüggemann in Aachen, Walther

Brügmann in Leipzig, Dr. Martin Buber in Zehlendorf, Dr. Franz Deibel in Königsberg i. Pr., Dr. Franz Diederich in Dresden, Dr. Ernst Hamann in Schwerin i. M., Dr. Michael Holzmann in Wien, Pfarrer Ludwig Kellermayer in Oberdolling, Max Krell in Weimar, Dr. Constantin Nörrenberg in Düsseldorf, Professor Dr. Otto Oppermann in Utrecht, dem Fräulein Dr. Maximiliana v. Renauld, Edlen v. Kellenbach in München, den Herren Dr. P. Expeditus Schmidt OFM. in München, Dr. Heinrich Spiero in Großborstel, Fidelis Steurer in Linz a. D., Dr. Wolfram Suchier in Halle a. S., Prof. Dr. Hermann Ullrich in Brandenburg, Paul Wriede in Hamburg und der Redaktion der Goldenen Klassiker-Bibliothek in Berlin. Ihnen allen sei bestens gedankt!

Leipzig, den 20. Dezember 1910.

Dr. Heinrich Klenz.

Bildnisse.

	Zu Spalte:
Delitzsch, Friedrich	Titel
Bartels, Adolf	59
Delbrück, Hans, Hrsg. d. „Preuß. Jahrbücher“	2046
Grazie, Marie Eugenie delle	555
Heer, Jakob Christoph	638
Nathusius, Annemarie v.	1176
Reclam, Hans Heinrich, Chef des Verlages Philipp Reclam jun.	2097
Sohnrey, Heinrich	1616

Erste Abteilung.

I. Literarische Rechtsverhältnisse.

Deutschland.

Gesetze und Konventionen.

Verweisgn: Jahrg. V, S. 3. enthält „Gesetz über d. Presse“ v. $^{7}/_{5}$ 74 (Zusatz IX 1. „Gesetz, betr. Urheberrecht an Schriftwerken usw.“ v. $^{11}/_{6}$ 70 S. 9, d. „Ges., betr. das Urheberrecht an Werken der bildenden Künste“ v. $^{9}/_{1}$ 76 S. 22, „Gesetz, betr. den Schutz der Photographien“ v. $^{10}/_{1}$ 76 S. 26, „Gesetz, betr. das Urheberrecht an Mustern u. Modellen“ v. $^{11}/_{1}$ 76 S. 28, das „Gesetz gegen die gemeingefährl. Bestrebungen d. Sozialdemokratie“ v. $^{21}/_{10}$ 78 S. 31, „Literarkonventionen“ S. 35; Jahrg. VI enthält S. 1 ff. Konvention zwischen Deutschland u. Frankreich, VII solche mit d. Niederlanden, Belgien S. 1 ff. u. Italien S. 9 ff.; VIII S. 3 die Bekanntmachg, betr. d. Ausführung der Nr. 3 d. Schlußprotokolls zu der deutsch-ital. Konvention v. $^{20}/_{6}$ 1884; IX. Jahrg. S. 1 ff. die Konvention zwischen Deutsch. Reich u. Großbritannien v. $^{2}/_{6}$ 1886 (außer Kraft gesetzt am $^{22}/_{1}$ 1898); X. Jahrg. S. 5 ff. Konvention betr. Bildung eines internationalen Verbandes (eine Abänderung in wesentlichen Punkten erfuhr die Übereinkunft durch eine am $^{4}/_{5}$ 96 in Paris abgeschloss. Zusatzakte); XI. Jahrg. S. 7 ff. d. Gesetz, betr. Ausführung der am $^{9}/_{9}$ 1886 zu Bern abgeschl. Übereinkunft nebst Verordnung, betr. die Ausführung, S. 9 Beitritt Luxemburgs zu dieser Übereinkunft; XV Sp. 23 f. Konvention zw. Deutsch. Reich u. den VSt. v. Amerika v. $^{15}/_{1}$ 92; XX Sp. 9 f. Verordn. betr. Ausführung der am $^{9}/_{9}$ 86 zu Bern abgeschloss. Übereinkunft v. $^{29}/_{11}$ 97 (aufgehob. am $^{17}/_{11}$ 99). — Die Ratifikation eines mit Österr. am $^{30}/_{12}$ 99 abgeschl. Übereinkommens, betr. den Schutz des Urheberrechts an Werken der Liter., Kunst u. Photogr., ist am $^{9}/_{5}$ 01 ausgewechselt worden u. am $^{24}/_{5}$ in Kraft getreten.

Das neue Gesetz betr. d. Urheberrecht an Werken der Literatur u. Tonkunst ist an Stelle des Gesetzes v. $^{11}/_{6}$ 70 am $^{1}/_{1}$ 02 in Kraft getreten. Am gleichen Tage trat auch das Gesetz betr. das Verlagsrecht in Kraft. Eine Wiedergabe dieser Gesetze ist aus Raumrücksichten hier nicht möglich. Dieselben sind in versch. Ausgaben billig zu haben.

Der Berner internationalen Übereinkunft v. $^{9}/_{9}$ 86 sowie v. $^{4}/_{5}$ 96 trat Schweden am $^{3}/_{8}$ 04 bei.

Ein neues deutsch-franz. Literaturabkommen (an Stelle des vom $^{19}/_{4}$ 83) wurde am $^{8}/_{4}$ 07 in Paris unterzeichnet; danach steht dem Autor künftig das Übersetzungsrecht während der ganzen Dauer seines Rechtes am Originalwerke zu. Ein neues deutsch-belgisch. Literaturabkommen wurde am $^{16}/_{10}$ 07 in Brüssel unterzeichnet. Auch ein neues deutsch-italien. Literaturabkommen wurde 1908 getroffen. Beide entsprechen inhaltlich dem deutsch-französischen.

Auf der internationalen Konferenz, die im Oktober und November 1908 zur Revision der Berner Übereinkunft in Berlin stattfand, wurde u. a. beschlossen, daß Feuilleton-Romane und -Novellen unbedingten Schutz genießen, daß alle anderen Zeitungsartikel für den Abdruck mit Quellenangabe frei seien und daß Übersetzungen denselben Schutz wie Originale genießen. Ratifikation am $^{22}/_{5}$ 1910.

Sachverständigen-Kammern.

Bayern. 1. Lit. S.: V: GHofR. Prof. Dr. v. Birkmeyer. 2. Musik. S.: V: Akademie-Dir. Stavenhagen. 3. Künstl. S.: V: Prof. Dr. F. v. Thiersch. 4. Photogr. S.: V: Prof. A. v. Wagner. 5. Gewerbl. S.: V: Prof. A. Heß, sämtl. München.

Hamburg. 1. Liter. S.: V: Dr. L. Friedrichsen. 2. Musik. S.: V: . . . . . 3. Künstl. S.: V: Prof. Dr. Lichtwark. 4. Photogr. S.: V: Prof. Dr. J. Brinckmann, sämtl. Hamburg. 5. Gewerbl. S.: V: Prof. Dr. J. Brinckmann.

Preußen. (Berlin.) 1. Liter. 2. Musik. 3. Künstl. 4. Photogr. 5. Gewerbl. V: sämtl. GehRegR. u. Univ.-Richter Dr. Daude, Berlin.

Sachsen. (Leipzig; einschl. der Großh. **Mecklenburg-Schwerin, Mecklenburg-Strelitz** u. des Herzogt. **Sachs.-Altenburg.**) 1. Liter. S.: V: GehHofR. Prof. Dr. L. Mitteis, Leipzig. 2. Musik. S.: V: GR. Prof. Dr. Ad. Wach ebda. 3. Künstl. V: GehHofR. Prof. Prell, Dresden. 4. Photogr. V: Prof. Dr. Luther ebda. 5. Gewerbl. V: StadtR. Friedrich ebda.

Sachsen-Weimar-Eisenach, Sachs.-Coburg u. Gotha, Schwarzburg-Sondershausen, Reuß ä. L., Reuß j. L. (Weimar.) Liter. S.: V: Minist.Dir. Dr. Unteutsch.

Württemberg, Baden und Hessen. 1. Liter. S.: V: Prof. Dr. O. v. Wendt, Tübingen. 2. Musik. S.: V: GKabinettsR. v. Kübel, Stuttgart. 3. Künstl. S.: V: Prof. v. Donndorf, Stuttgart. 4. Photogr. S.: V: Prof. Igler, Stuttgart. 5. Gewerbl. S.: V: Präs. v. Mosthaf, Stuttgart.

Österreich.

Verweisgn: Jahrg. V: Preßgesetz v. $^{17}/_{12}$ 62 S. 48, b. „Gesetz üb. d. Strafverfahren in Preßsachen" v. $^{17}/_{12}$ 62 S. 61, „Gesetz" v. $^{15}/_{10}$ 68, enth. Abänderungen d. vorigen, S. 65, „Gesetz u. Verträge zum Schutze des lit. u. artist. Eigentums" S. 68; VIII der „XVI. Gesetz-Artikel v. J. 84 über das (ungar.) Autorrecht" S. 9 f., u. der Gesetzartikel 37 v. J. 75, Titel VIII über d. (ungar.) Verlagsgeschäft S. 25 ff.; X. d. „Östr.-ung. Literaturvertrag", aufgehoben und ersetzt durch das Gesetz v. $^{26}/_{12}$ 1895.

Außerdem gehören hierher §§ 1164 bis 1171 des Allg. bürgerl. Gesetzbuchs v. $^{1}/_{3}$ 1811, u. das kaiserl. Patent v. $^{19}/_{10}$ 1846.

Für das österr. internat. Recht sind maßgebend das Gesetz v. $^{16}/_{9}$ 1887, betr. Schutz gegenüber Ungarn, Verträge mit Italien, Frankreich sowie das Übereinkommen mit dem Deutsch. Reiche v. $^{30}/_{12}$ 1899, die Berner Konvention v. $^{9}/_{9}$ 1886 (XI.) Strafrechtlich relevant ist § 467 der StGB. v. $^{27}/_{5}$ 1852. In strafprozessualer Hinsicht kommen die §§ 483—494 der St.-PrO. v. $^{23}/_{5}$ 1873 in Betracht.

Auf Grund des § 4 d. Verordnung des Justizministeriums v. $^{31}/_{7}$ 96, betr. Errichtung von

Sachverständigen-Kollegien

in Sachen des Urheberrechts an lit. Werken, hat das österr. Ministerium f. Kultus u. Unterricht für Wien ernannt z. Vors.: RegR. Dr. K. Gloßy.

Schweiz.

Verweisg: Jahrg. VI. Gesetz, betr. d. Urheberrecht an Werken der Literat. und Kunst, v. $^{23}/_{4}$ 83 S. 17, Verlagsvertrag nach dem Schweizerischen Obligationsrecht S. 22.

II. Literarische Vereine und Stiftungen.

Die Angaben über die Vereine usw. beruhen auf offiziellen Mitteilungen. Die Allgemeinen Vereinigungen sind, möglichst nach Schlagwörtern angeordnet, vorangestellt; dann kommen die örtlichen Vereinigungen nach der alphabetischen Folge der Städte, in sich wie oben angeordnet. — Es bedeutet Z: Zweck, S: Sitz, V: Vorstand, M: Mitgliederzahl; die eingeklammerte Zahl hinter dem Titel zeigt das Jahr der Begründung an. * und () haben die gleiche Bedeutung wie in dem Schriftstellerlexikon der zweiten Abteilung.

Allgemeine Vereinigungen.

Verein **Arbeiterpresse.** ($^{14}/_{1}$ 00.) S: Geschäftsstelle: Rob. Schmidt, Berlin, Engel-Ufer 15. Z: Erstrebt die Regelung d. Anstellungsverhältnisse u. d. Unterstützung seiner Mitgl. gegen Invalidität u. Alter. Umfaßt die Redakteure der politischen u. gewerkschaftlichen Arbeiterpresse, Schriftsteller, Arbeitersekretäre, Gewerkschafts- u. Verlagsangestellte Deutschlands. Die Unterstützungsvereinigg trat am 1. April 1902 ins Leben. V: E. Wurm, Berlin, Gleditschstr. 30; H. Schulz; M. Grunwald; H. Bloch; R. Schmidt. M: $^{1}/_{7}$ 10: 1020; 1909/10 Einn. 4064,00 M., Ausg. 3323,48 M., Vermög. 6623,65 M. Unterstützungsvereinigung: M: 2650; Einn. vom $^{1}/_{1}$ bis $^{31}/_{12}$ 10 214 488,55 M., Ausg. 53 347,25 M., Verm. 782 778,00 M.

Augustinus-Verein zur Pflege der kathol. Presse. (1878.) Z: Förderung d. deutschen kathol. Presse u. ihrer Vertr.; Stellenvermittlg; Literar. Bureau nebst Kleinfeuilleton-Korrespondenz; Pensionskasse d. kath. Presse V.-V. a. G. S: Düsseldorf. V: Dr. Huesgen, 1. Vors., Düsseldorf; L. Lensing, Verleger, 2. Vors., Dortmund; Dr. Weilbächer, Generalsekr., Düsseldorf, Talstr. 55 (erteilt auf Anfrage Auskunft). M: 1000. Jahresbeitr. 7 M. O: „Augustinus-Blatt".

Deutsche Bibliographische Gesellschaft. Z: Zusammenschluß der die Literaturgeschichte u. ihre Grenzgebiete betr. bibliogr. Arbeiten; Ausg. jährl. Publikationen. S: Berlin. V: Schulrat Dr. F. Jonas, Berlin, Vors.; Prof. Dr. Franz Violet, Berlin W, Gleditschstr. 42, 1. Schriftf. und Sekretär; . . . ., Schatzm. Mitgliedsbeitr.

6 M. M: ca. 200. **Veröffentlichungen:** Bd. I: Zeitschriften der Romantik; II: Sonntagsbeil. d. Voss. Ztg.; III: Register zu Varnhagens Tagebüchern; IV—V: Zeitschriften des jungen Deutschland.

Gesellschaft der **Bibliophilen**, E. V. (1899.) Z: Zusammenschluß aller Bücherfreunde zu gegenseitiger Förderg ihrer Interessen. S: Weimar, Grunstedterstr. 16 (Sekretariat). V: F. v. Zobeltitz, Berlin, 1. Vors.; Prof. Dr. G. Witkowski, Leipzig, 2. Vors.; Prof. Dr. C. Schüddekopf, Weimar, Sekretär; Hofr. Dr. J. Baensch-Drugulin, Leipzig, Oberbiblioth. Dr. R. Ehwald, Gotha, Dr. R. Payer v. Thurn, Wien, GRegR. Dr. P. Schwenke, Berlin, M. Sondheim, Frankfurt a. M., Beisitzer. Mitgl.-Beitr. 12 M. j., Eintrittsgeld 6 M. M: 900 (auf 900 beschränkt). **Veröffentlichungen** f. 1909: Deutsches Anonymen-Lexikon, Bd. V (1851—1908), hrsgg. von Holzmann u. Bohatta; Schillers Persönlichkeit (hrsgg. von J. Petersen), Bd. III; Jahrbuch d. Gesellschaft, Bd. IX (1907/08). Besondere Publikation (auf Subskription) f. 1909: Goethes Winckelmann, hrsgg. v. d. Akad. für graphische Künste u. Buchgewerbe in Leipzig (142 Exempl.). **Veröffentlichungen** für 1910: Defensorium inviolatae virginitatis Mariae (Faksim.-Reprod., hrsgg. v. W. L. Schreiber); Rückert-Nachlese (hrsgg. von L. Hirschberg), Bd. I; Jahrbuch d. Gesellschaft, Bd. X (1908/09). Besondere Publikation (auf Subskription) für 1910: Ibsens Kronprätendenten (mit Kupfergravüren von A. Kolb). Vereinsorgan: Beiblatt der „Zeitschrift f. Bücherfreunde". Generalversammlg $^{4}/_{12}$ 10 in Berlin. Die gedruckten Satzungen sind vom Sekretariat zu beziehen.

Gesellschaft z. Förderung deutscher Wissenschaft, Kunst u. Liter. in **Böhmen.** (1891.) Z: sagt der Titel. S: Prag, Palais Clam-Gallas, Husgasse 20. V: Prof. Dr. Gustav Laube, Vors.; Weihbischof Dr. Wenzel Frind, Vors.-Stellvertr.; Prof. Dr. Anton Pelikan, Schatzm.; Prof. Dr. Ferd. Lippich, Obm. d. Abt. f. Wiss.; Prof. Dr. August Sauer, Obm. d. Abt. f. Literatur; Prof. Karl Krattner, Obm. d. Abt. f. bild. Kunst: Prof. Dr. Heinrich Rietsch, Obm. d. Abt. f. Tondichtung. M: 45, korresp. 139. Einn. 1909: 118 163 K. 20 H.; Ausg.: 124 703 K. 20 H.; Vermögen 220 000 K. u. 4 Stiftungen (Friedr. Schmidtsche u. Dr. Joh. Apt-Kankasche, Portheimsche und Würbssche Stiftung) mit zus. 168 953 K. Die wichtigsten Publikationen sind: Forschungen z. Kunstgesch. Böhmens, Bd. I—IV; Biblioth. deutsch. Schriftsteller in Böhmen m. einer im Erscheinen begriffenen großen Gesamtausgabe der Werke Adalbert Stifters; Beiträge zur deutsch-böhm. Volkskunde; Mitteilgn Nr. I—XVI; Übersicht über die Leistgn des deutsch. Böhmens auf dem Gebiete der Wissensch., Kunst u. Literatur 1891—97; Deutsche Arbeit, Monatsschr. f. d. geistige Leben d. Deutschen in Böhm., Jahrg. I—VIII; Red. Prof. Sauer; Sekretär der Gesellschaft Gustav Peters, Prag I, Husgasse 20. Letzte Hauptvers. $^{29}/_{1}$ 1910.

Verein „Deutsche Presse" in **Böhmen.** ($^{2}/_{9}$ 1910.) Z: Wahrung d. Standesinteressen u. Unterstützung der Mitglieder in Fällen der Notlage. S: Prag. Zuschriften an den Schatzmeister. V: Obmann: Julius Gierschick, Leitmeritz; Stellvertreter: Rudolf Zeidler, Komotau; Schatzmeister: Ernst Weinert, Prag (Bohemia); Schriftführer: Josef Pabel, Aussig. M: 80. Jahresbeitrag: 5 K. für wirkliche, 50 K. einmal für gründende, 5 K. jährlich für beitragende Mitgl. Vermögen: 4000 K. *

Borromäus-Verein. (1845.) Z: Begünstigung u. Verbreitung gut. Bücher im kath. Deutschland. Publikationen: Jährl. 12 Nummern der „Bücherwelt", jährlich 2,50 M. Red.: Herm. Herz. Handbuch u. Musterkatalog für kath. Volksbüchereien. Herausgeg. v. der Red. d. Bücherwelt. S: Bonn. V: Prof. Dr. Felten, Bonn, Vors.; Carl Korth, ebda, Geschäftsf.; Jahresbeitrag: 6 M. bzw. 3 oder 1 M. 50 Pf. 3418 Vereine i. Jahre 1909 mit 181 587 Vereinsangehörigen. Wert der im Jahre 1909 in die weitesten Kreise gebrachten Bücher etwa 1 000 000 M., wovon etwa 810 000 M. auf die für Gründung von Hausbüchereien verschenkten Vereinsgaben u. etwa 190 000 M. auf die Bibliotheksgaben der 3676 volkstüml. Vereinsbibl. entfielen. Seit 1909 hat der Verein ein Generalsekretariat eingerichtet, geleitet von Generalsekretär Herz u. Sekretär Joh. Braun.

Deutsche **Briefgesellschaft.** (1905.) Z: Vermittlung briefl. u. persönl. Verkehrs im In- u. Ausland f. journ. u. literar. Interessen, Informationen, Reformbestrebungen, Studien, Reisen, Sammlerzwecke, geistige Anregung usw., Mitarbeit an der „Deutschen Briefzeitung" u. an der Zeitungskorrespondenz „Archiv der Deutschen Briefgesellschaft" als Sammelstellen für Briefe, Nachrichten und Meinungen aus aller Welt. S: Leipzig; Geschäftsstelle: Naunhof bei Leipzig. V: General A. Arent, Exz., Dresden; Verbandsleiter: Hugo Rösch, Naunhof bei Leipzig. M: 1200. Jahresbeitrag 6 M. Vereinsblatt: „Deutsche Briefzeitung". *

◆◆ Siehe Inserat Seite 2133. ◆◆

Verein der **Bücherfreunde.** (1891.) Z: Gute Bücher der zeitgenöss. deutsch. Literatur den Mitgl. zu billigem Preise zugänglich zu machen. S: Berlin SW 47, Großbeerenstr. 27a. V: M. Greif, E. v. Wolzogen. Geschäftsleitung: Alfred Schall, Hofbuchhandlung, Berlin.

Verband deutscher **Bühnenschriftsteller,** E. G. m. b. H. (März 1908.) Z: Förderung der Berufsinteressen des Bühnenschriftstellertums. S: Berlin; Bureau: Berlin SW 11, Königgrätzerstr. 76. V: Vorsitzende: Dr. Max Dreyer u. Dr. Ludwig Fulda; Schriftf.: Dr. Artur Dinter; stellvertr. Schriftf.: Dr. Richard Fellinger; Kassenwart: Dr. Jon Lehmann; stellvertr. Kassenwart: Richard Schott; Verbandssyndikus: RA. Dr. Walter Bloem; Verbandsanwalt: RA. Dr. Wenzel Goldbaum. Dir. der Vertriebsstelle: Dr. Artur Dinter. Aufnahmebedingungen: Der Aufnahmewillige muß wenigstens ein abendfüllendes Bühnenwerk oder insgesamt drei Akte an einem öffentlichen Theater in einer Stadt von mehr als 200 000 Einwohnern wenigstens dreimal zur Aufführung gebracht haben. Bei Stücken mit mehreren Mitarbeitern sowie bei Übersetzungen zählen Stück u. Akt halb. — Als Schutzverwandter wird jeder Bühnenschriftsteller aufgenommen, von dem wenigstens eine dramatische Arbeit an e. öffentl. Theater aufgeführt od. angenommen worden ist. M: 137. Genossenschaftsbeitrag: 50 M. Haftsumme: 50 M. Jahresbeitrag f. Schutzverwandte: 20 M.

Comenius-Gesellschaft zur Pflege d. Wissenschaft u. d. Volkserziehung. (1892.) Z: Pflege der Wiss. und der Volkserziehung im Geist des C. und der ihm wahlverwandten Männer. S: Charlottenburg, Berlinerstr. 22. Vors.: GArchivR. Dr. Ludw. Keller, Geh. Staats-Archivar in Berlin-Charlottenburg; Stellvertr. d. Vors.: Heinrich, Prinz zu Schönaich-Carolath, Schloß Amtitz (Kr. Guben), Bankkonto: Deutsche Bank, Depositenkasse A., Berlin W. M: 1300. Einn. 13 400, Vermögen 5500 M. Veröffentlichungen: Monatshefte der C.-G. f. Kultur- u. Geistesleben u. M. der C.-G. für Volkserziehung. „Vorträge u. Aufsätze aus der C.-G." (Berl. v. Eugen Diederichs, Leipzig u. Jena). Das Vereinsjahr beginnt am 1. Januar. — Jahresbeitrag d. Abt.-M. 4 M. (erhalten die M. f. K. u. G.), d. Teilnehmer 6 M. (erhalten d. M. f. Volkserz.), Stifter 10 M. (erhalten alle Veröff.). Satzungen v. 1. Jan. 02.

Allg. Verein für **Deutsche Literatur.** (1873.) Z: Pflege guter, popul.-wiss. Lit. S: Berlin SW 68, Kochstr. 67. Protektoren: Großh. von Sachs.-W. u. Herzog zu Anhalt. V: Geschäftsführer: Alfred Paetel. Kuratoren: GehRegR. Prof. E. Schmidt, Wirkl. GehObRegR. A. v. Werner, Dr. Gg. Reicke, RegR. u. Bürgermeister von Berlin. Jahresbeitr. 18 M. ()

Gesellschaft für **deutsche Philologie.** (1877.) Z: Ihre Mitglieder üb. die neuen Erscheinungen auf dem Gebiete d. germ. Philol. auf dem laufenden zu erhalten u. einen Jahresbericht über diese herauszugeben. S: Berlin. Dir. Prof. Dr. G. Boetticher, NO, Elisabethstr. 57/58, Vors.; Prof. Dr. J. Bolte, SO, Elisabethufer 37, Schriftf.; Dr. H. Lohre, Pankow, Breite Str. 15. M: 150. Veröffentlichungen: „Jahresber. üb. die Erscheinungen auf d. Gebiete der german. Philologie".

Deutsch-Österreichische Schriftst.-Genossensch. (1896.) Z: Förderung der geist. und mat. Interessen seiner Mitgl. mit Ausschluß jeder Politik, Herausgabe von Druckschriften, Veranstaltg lit. Vortragsabende, Theater-Aufführungen, Unterstützung notleidender Mitglieder, Sorge um deren Hinterbliebene. Mitglieder-Kategorien: a) wirkl. Mitglieder (jeder ehrenhafte deutsche Schriftst. bzw. Schriftstellerin, Einschreibgeb. 2 K., Jahresbeitr. 8 K. in d. Prov., 12 K. in Wien), b) beitragende Mitgl. (jede phys. oder jur. Person, Jahresbeitr. 8 K. in der Prov., 12 K. in Wien), c) außerordentliche, die die Genossenschaft in der Wahrnehmung ihrer Interessen unterstützen, d) gründende M. (einmalige Spende von mind. 500 K.), e) Ehrenmitglieder. S: Wien I, Fahneng. 1. V: Präs.: Hans Puchstein, Chefred. b. „Deutschen Volksbl."; 1. Vizepräs.: Dr. Richard Bausenwein, k. k. Finanzrat u. Schriftst.; 2. Vizepräs.: Dr. Karl Scheimpflug, k. k. Sektionsrat a. D., Schriftst.; Schriftf.: 1. Ignaz Pauer, Schriftst., 2. Franz Kerschbaumer, Schriftst.; Zahlmstr.: 1. Joh. Th. Waucura, Chef d. Bankhauses Schelhammer & Schattera, Red., 5. Dr. Josef Kotschann, Schriftst.: Anwalt: Dr. Robert Gruber, Hof- u. Gerichtsadvokat u. Schriftsteller. Organ: Mitteilungen der deutsch-österr. Schriftsteller-Genossensch. M: außerordentl. Mitgl. 7, wirkl. Mitgl. 427, beitr. Mitgl. 150, Ehrenmitgl. 10, gründende 7. Vermögensstand mit Ende des Verwaltungsjahres vom 1. Okt. 1909 bis 30. Sept. 1910 5000 K., Pensionsfonds 30 000 K.

Deutsche **Dichter-Gedächtnis-Stiftung.** (1901.) Z: Hervorragenden Dichtern durch Verbreitung ihrer Werke ein Denkmal im Herzen des deutschen Volkes zu setzen. S: Hamburg. Briefe nur unter der Aufschrift D. D.-G.-Stg. in Hamburg-Großborstel erbeten. Verwaltungsrat: 25 Mitglieder. V: Vors.: Dr. Ernst Schultze-

Großborstel; Dr. W. Bitter-Hamburg, Dr. G. Fritz-Charlottenburg, Dr. R. Huldschiner-Hamburg, Kurt Küchler-Hamburg. Generalsekretär: Dr. Fritz Coerper-Großborstel. M: ca. 9000. Beiträge in jeder Höhe erbeten; die einmaligen werden zum Kapital geschlagen, die jährlichen mit den Zinsen ausgegeben. Finanzverhältn.: Mitte 10: Kapital etwa 44 000 M., feste jährl. Beiträge etwa 33 000 M. Gesamt-Jahreshaush. etwa 190 000 M. Tätigkeit: Verteilg v. etwa 80 000 Bänden an arme Volksbibliotheken (10), Zusammenstellung von Bibliotheken für Krankenhäuser u. Heilstätten, Versendung von Wanderbücherein an Feuerschiffe, Leuchttürme usw., ferner Druck der „Hausbücherei" und der „Volksbücher".

Dürerbund. (1902.) Z: Förderung einer gesunden bodenwüchsigen Kultur (Ausdruckskultur). S: Dresden-Blasewitz. V: Dr. F. Avenarius, Vors.; Prof. Dr. Paul Schumann, 1. Schriftf.: Georg D. W. Callwey, München, Finkenstr. 2, Schatzmstr. M: 6000 Einzelmitgl. u. 200 Mitgliedervereine. Mindestbeitrag für Einzelmitgl. 1 M.; f. Vereine nach Vereinbarung. — Dürerblatt — Flugschrift. (bisher 70) — Rednerliste — Auskunftstelle — Verleihen von Glasbildern, empfehlenswerten Wandschmuckbildern, Jugendschriften usw. — Dürerbundeskorrespondenz (DBK.) — Heb mich auf — Kalender: Gesundbrunnen — Bücher usw. siehe die Werbeschrift (umsonst vom Schatzmeister zu beziehen).

Verband der **Fachpresse** Deutschlands, E. V. (früher: Verein der Fachpresse). (1893.) Z: Hebung des Fachzeitschriftenwesens, Vertretung d. Interessen d. Fachzeitschriften-Verleger. S: Berlin S 42, Oranienstr. 141. V: Vors. Georg Elsner, Berlin; stellvertr. Vorsitz.: Dr. phil. C. Salomon, ebda; Schriftf.: Fritz Gersbach, ebda; Schatzmeister: E. Morgenstern, ebda; Beisitzer: Gg. D. W. Callwey, München, S. Frankenstein, Berlin, O. Italiener, Berlin, Hofrat Alexander Koch, Darmstadt, Th. Martin, Leipzig, Dr. Martin Cohn, Berlin, L. Schottlaender, Berlin, H. Worms, Berlin, Dr. Schumacher, Frankfurt a. M., M. Schaper, Hannover, B. Fernbach, Bunzlau, W. Girardet, Essen. M: über 800 Fachztschr. Veröffentlichungen: „Presse, Buch, Papier", sowie Vertrauliche Mitteilungen des Verbandes. Das Vereinsjahr läuft von Januar zu Januar.

Fechter v. Geist. ($(17_7 95.)$) Z: Unterstützung u. Fürsorge für bedürftige Hinterlassene, bes. unmündiger Kinder von Künstlern, Schriftst., Journalisten u. Gelehrten. Gründg eines eignen Heims. S: München. V: GOfR. Dr. Büttner-Pfänner z. Thal, Coburg, Vors.; stellv. B...; Paul Grotowsky, Leipzig, Schatzmeister. M: 500. Organ: F. v. G., zwanglos. Beitrag 2 M. jährl. Organisations-Satzungen s. XX, Sp. 18 f.

Deutscher Verein zur Verbreitung **gemeinnütziger Kenntnisse.** (1869.) Z: Sucht den in s. Titel ausgesprochenen Zweck durch Gründung u. Unterstützung von Bibliotheken, Empfehlung u. Verbreitg von Druckwerken, Hrsgabe solcher Schriften zu erreichen, begründete Bezirksverbände zur Hebung der Volksbildg in Aussig u. Teplitz-Schönau. S: Prag II, Torgasse 11. V: Univ.Prof. Dr. Adolf Hauffen, 1. Obmannstellv.; RegR. Dir. Franz Bardachzi, Schriftf. M: 4853. Hat über 1000 Bibliotheken aufgestellt u. unterstützt. Sammlg gemeinnütziger Vorträge jährlich 12 Nummern, bis Ende Dez. 1909: 375 Numm. Einn.: 1909: 10 288,68 K., Ausg.: 10 724,89 K. ($^{31}/_{12}$ 1909.)

Gobineau-Vereinigung. (1894.) Z: Den wissenschaftlichen und künstlerischen Werken des Grafen Gobineau die denkbar weiteste Verbreitung zu erwirken. S: Freiburg i. B. V: Präsident: Prof. L. Schemann, Freiburg i. B. M: 324. Jahresbeitrag 10 M., Vermögen ca. 10 000 M. Die Mitglieder erhalten die Schriften gratis, Vereine, welche sich korporativ beteiligen, in mehreren Exemplaren. Bisherige Veröffentlichungen: Renaissance, Versuch über die Ungleichheit der Menschenrassen, Alerander (deutsch), Werke über Zentralasien u. Neugriechenland, über die Dritte Republik (französ.), Briefwechsel, kleinere Broschüren, außerdem laufende Vereinsberichte. In Aussicht genommen ferner noch: Nachlaßschriften, Neuausgaben vergriffener Werke, Quellenbiographie Gobineaus, eine Ausgabe seiner Bildwerke, Errichtung eines Grabmonumentes.

Görres-Gesellschaft. (1876.) Z: Pflege d. Wiss. im kathol. Deutschland. S: Bonn. V: Prof. Dr. Frhr. v. Hertling, München, Vors.; Prof. Grauert, ebda, stellv. Vors.; Dr. Cardauns, Bonn, Gen.-Sekret. Jahresbeitr. 10 M. bzw. 3 M. M: über 50 Ehrenmitgl., 60—70 lebenslängl., rund 4200 M., 1000 Teilnehm. Veröffentlichungen: jährl. 3 Vereinsschrift. Hist. Jahrb. nebst Studien u. Darstellgn a. d. Gebiet der Gesch. Staats-Lexikon. Philos. Jahrb. Quellen u. Forschungen a. d. Geb. d. Gesch., hrsgg. vom histor. Institut d. Gesellsch. in Rom. Vatikanische Quellen zur Gesch. d. päpstl. Hof- u. Finanzverwaltung im 14. Jahrh. Concilium Tridentium. Studien zur Gesch. u. Kultur d. Altertums. Publikationen der Sektion für Rechts- u. Sozialwissenschaften u. a.

Deutsche **Goethe-Gesellschaft.** (1885.) Z: Pflege der mit G.s Namen verknüpften Lit., sowie die Vereinigg der auf diesem Gebiete sich betätigenden Forschgn. S: Weimar (geschäftsführ. Ausschuß der Goethe-Ges., Schillerhaus). V: Präs.: GReg R. Prof. Dr. Erich Schmidt, Berlin. M: 3500. Kapitalvermögen: 86 000 M. Generalversammlung alljährlich am Sonnabend nach Pfingsten. Veröffentlichungen 1910: „Goethe und Tischbein". Die Mitglieder erhalten das G.-Jahrbuch u. die Schriften gegen Zahlung eines Jahresbeitrags v. 10 M. Satzungen VIII 25 f., Nachbestimmungen XII 30.

Gottsched-Gesellschaft Berlin. (1901.) Z: Bezweckt das Andenken G.s in weite Kreise zu tragen. S: Berlin. V: Eugen Reichel, Vors., Berlin-Schöneberg, Eisenacherstr. 77; Schatzmeister: Bankier Hermann Waltjen, Lessingstr. 12. M: 176. Vereinsjahr: Kalenderjahr. O: Gottsched-Halle. Beitr. mindest. 6 M. Dafür wird geliefert: ein Jahresband der gesammelten Schriften Gottscheds u. die Gottsched-Halle.

Grillparzer-Gesellschaft. (1890.) Z: Pflege d. deutsch-österr. Literat. S: Wien. V: Obmann: Exz. Markgraf Alex. Pallavicini; Obmann-Stellvertr.: Unterrichtsminist. a. D. Dr. Gustav Marchet u. Albrecht Graf Wickenburg; Schriftf.: UProf. Dr. E. Reich; Red. d. Jahrbuchs: RegR. Dr. Karl Glossy; Kassier: Dr. Ed. Weissel. Jahresbeitr. 6 K., für Wien 7 K. Satzungen XIII 25 ff. ()

Hannoverscher Journalisten- u. Schriftsteller-Verein. ($^6/_3$ 1899.) Z: Wahrung u. Förderung der gemeinsamen Berufs- und Standesinteressen seiner Mitglieder, Unterstützung von Witwen und Waisen in Sterbefällen u. Pflege des geselligen Verkehrs unter den Vereinsmitgliedern. S: Hannover (Verbreitungsgebiet: Provinz Hannover und die angrenzenden Staaten). V: Dr. Weigt, Stolzestr. 42, 1. Vors.; Schriftst. Giebeler, 2. Vors.; Journalist Eggerich Schmidt, 1. Schriftf.; Red. Aug. Basse, 2. Schriftf.; Journalist Fricke, 1. Kass.; Schriftst. Bally, 2. Kass.; Vereinssyndikus RA. Dr. Woltereck. M: 22 o., 6 fördernde. Gesamtverm.: ca. 2500 M. Monatl. 1 o. Mitgl.-Vers. u. 1 gesell. Zusammenkunft. Eintrittsgeld 10 M. Jahresbeitrag 6 M. Satzungen v. $^{22}/_7$ 1900.

Freies deutsches Hochstift f. Wissenschaft, Kunst u. höhere Bildung in Frankfurt a. M. (1859.) Z: Pflege u. Förderung v. Wiss., Kunst u. höherer Bildg. S: Frankfurt a. M., Goethehaus. V: Vors. des Verwaltungsausschs.: Landgerichtsdirektor v. Forckenbeck; Stellv.: Geh. Justizr. von Reden; Vors. des akad. Ges.-Ausschs.: Justizrat Dr. Neumann; Stellv.: Dir. Dr. Liermann; Generalsekretär und Dir. d. Goethemuseums: Prof. Dr. O. Heuer; Archiv.: Dr. Hering; Bibliothekar: v. Hartmann. M: ca. 1700, wovon 1400 in Frankfurt a. M. Etat 09/10 70 000 M. Goethemuseum mit Archiv und Goethebibl. Veröffentlichungen: „Jahrbuch", „Schriften d. F. D. H.", „Katal. d. lit. u. Kunstausst.", Aus dem Frankfurter Goethemuseum I. Bildwerke.

Verband deutscher Illustratoren. (1896.) Z: Förderung d. Berufsinteress., bes. d. Rechtsschutzes hinsichtlich Urheberrechtes. S: Berlin-Friedenau, Schmargendorferstr. 13. V: Prof. L. Manzel, Ehrenvors.; F. Bahr, 1. Vors.; Prof. E. Döpler d. J., 2. Vors.; H. Tischler, 1. Schriftf.; H. Abeking, 2. Schriftf.; H. Binde, Kassierer; Prof. F. Scarbina, A. Schlabitz, Sachwalter. M: 509. Jahresbeitrag 5 M. Vereinsblatt: Kunstherold. Laut Beschluß d. G.-V. v. $^{25}/_1$ 97 arkang. der Verband jährl. eine Schwarz- u. Weißausstellg. ()

Verband Deutscher Journalisten- u. Schriftst.-Vereine. (1895.) Z: Vertretung der gemeinsamen rechtlichen und sozialen Interessen der deutschen Journalisten und Schriftsteller: a) in allen Fragen des Urheber- u. Verlagsrechtes, b) des Preßrechtes u. Preßstrafrechtes, c) in der Wahrung der Standesehre u. allg. Standesfragen, d) in der Anbahnung und Förderung der Alters-, Witwen- u. Waisenversorgung d. Standesgenossen. S: wechselnd; zurzeit ist der Vorort München, u. zwar führt der Münchener Journalisten- u. Schriftstellerverein, München, Max Joseph-Str. 1, die Geschäfte des Verb. M: 31 Vereine mit 2900 Mitgliedern. ()

Jüdisch-Literarische Gesellschaft. (1901.) Z: Förderg strengwissenschaftl. Bestrebgn, welche d. Erkenntnis d. Judentums vertiefen. S: Frankfurt a. M. Adresse für Zuschriften: Provinzial-Rabbiner Dr. S. Bamberger, Hanau. V: Realschuldirektor Dr. G. Lange, Frankfurt a. M.; Rabbiner Dr. J. Auerbach, Halberstadt; Provinzial-Rabbiner Dr. S. Bamberger, Hanau, Schriftführer; Prokurist J. Westhoff, Frankfurt a. M.; Rabbiner Dr. E. Biberfeld, Berlin; Rabbiner Dr. J. Bondi, Mainz; Distrikts-Rabbiner Dr. P. Kohn, Ansbach; Rabbiner Dr. H. Kottek, Homburg v. d. H.; Dir. Jos. M. Rothschild, Frankfurt a. M., Kassier. M: ca. 600. Jahresbeitrag 10 M. Veröffentlichgn: jährlich ein wissenschaftliches Jahrbuch, bisher 7 Bände, in zwangloser Folge Berichte mit wissenschaftlicher Beilage und größere Werke aus dem Gebiete der Vereinszwecke. Letzte Generalversl.: 29. März 1910 zu Frankfurt a. M.

Kantgesellschaft. (1904.) Z: Erhaltung u. Förderung der „Kantstudien", Verbreitung der Kantischen Philosophie, Veranstaltung von Preisausschreiben, Herausgabe philosophischer Werke usw. S: Halle. Geschäftsführer: GehRegR. Prof. Dr. Hans Vaihinger, Halle. Zuschriften sind zu richten an den stellvertr. Geschäftsführer Dr. Arthur Liebert, Berlin W 15, Fasanenstr. 48. V: Kurator der Universität Halle, GehObRegR. Meyer. M: ca. 350. Jahresbeitrag 20 M. Vereinsblatt: „Kantstudien". Einnahme 1909: 7336 M., Ausgabe 1909: 7270 M., Vermögen d. Kantstiftung 1909: 32 530 M. Letzte Generalversammlung $^{23}/_{4}$ 10. Satzungen revidiert 1907. *

Verband katholischer Schriftsteller u. Schriftstellerinnen Oesterreichs. (1896.) Z: Gegenseitige Annäherung, Wahrung u. Förderung des materiellen Wohles der Mitglieder (Unterstützungskasse); Veranstaltung von literarischen Vortragsabenden, Diskussionssitzungen, Aufführung von Theaterstücken auf Vereinsbühnen, Veröffentlichung von Werbeschriften usw. S: Wien I, Bäckerstr. 14. Zuschriften an den Präsidenten oder den 1. Schriftführer. V: Präs.: Dr. Rich. v. Kralik, Wien XIX, Karl Ludwigs-Platz 3; Vizepräs.: P. Georg Harrasser, Wien; 1. Schriftführer: Prof. J. Neumair, Wien IV, Viktorgasse 18 I; 2. Schriftführer: Dr. W. Oehl, Wien; Kassier: Dr. J. Pultar, Wien XXI, Hauptstr. 50. Beitrag: 3 K.

Justinus Kerner-Verein Weinsberg. E. V. ($^{23}/_{1}$ 1905.) Z: Der Pflege dankbarer Erinnerung an J. Kerner in seiner Heimat Weinsberg einen bleibenden Mittelpunkt zu schaffen. S: Weinsberg. V: Prof. Dr. R. Meißner, Ehrenvors.; Oberl. K. Burkhardt, Vorsitz.; Bez.-Not. Geyer, stellvertr. Vors.; Stat.-Verw. Greiner, Rechner u. Schriftf.; Stadtschulth. Seufferheld; Hofrat Schober; P. Seitz; Chr. Weik. Jahresbeitrag 2 M., wofür der Jahresbericht u. jedes Jahr 1 Band Werke der schwäb. Romantiker unentgeltlich geliefert werden. Hauptversammlg $^{18}/_{9}$. Statuten v. $^{19}/_{3}$ 05. ()

Deutsche Kernstock-Gesellschaft. (1906.) Z: Ehrung des Dichters Ottokar Kernstock und Pflege deutschen Geisteslebens durch Förderung deutschen Schrifttums, Unterstützung aufstrebender Talente, Verbreitung guter deutscher Schriftwerke. Dieser Zweck soll erreicht werden: 1. durch die Herausgabe von literar. Werken, Zeitschriften, Jahrbüchern u. anderen rein literar. Schriften; 2. durch Beiträge zu Verlagskosten, Veranstaltung von literar. Vorleseabenden u. dramat. Probeaufführungen; 3. durch Schaffung eines „Kernstock-Preises", der zweifacher Art sein soll: a) ein Geldpreis zur Unterstütz u. Aufmunterg junger, wirklicher dicht. Talente; b) ein goldenes Ehrenzeichen zur Anerkennung wahrhaft künstler. Leistungen auf d. Gebiet des deutschen Schrifttums. S: beim geschäftsführ. Obmann Wien XVIII/2, Gersthof, Scheibenbergstr. 48. V: Obmann: Heinrich Wastian, Schriftsteller, Reichsrats- u. Landtagsabgeordneter; geschäftsführ. Obmann: August Angenetter, Schriftst. u. Red.; Obmann-Stellv.: A. A. Spitzner, Schriftst. u. Red.; I. Schriftf.: Anton Schimana, Schriftst. M: 120. Drei Ortsgruppen in Gründung begriffen. ()

Paul Kuczynski-Stiftung zur Unterstützung hilfsbedürftiger Dichter u. Musiker. ($^{8}/_{7}$ 05.) S: Berlin. V: GSeehandlR. a. D. Dr. jur. Paul Schubart, Berlin W 62, Keithstr. 13, Vors.; Prof. Hofkapellmeister Traugott Ochs, Sondershausen, Stellvertr.; SanR. Dr. Alexander Edel, Berlin W 15, Meinekestr. 12/13, Schriftf.; Assess. Dr. Erich Schubart, z. Z. Pfoerten, Stellvertr.; Schriftsteller Alexander Moszkowski, Berlin W 62, Kleiststr. 42; Kapellmstr. Prof. Franz Mannstaedt, Wiesbaden, Adelheidstr. 66. Derzeitiges Kapital: 250 000 M. ()

Verein für Kunst. (1905.) Z: Propaganda f. zeitgenössische Literatur, Musik u. Kunst. S: Berlin-Halensee, Katharinenstr. 5. V: Herwarth Walden, ebda. M: 250. Jahresbeitrag 15 M. Alle Abende d. Vereins f. Kunst sind öffentlich. Eigene Zeitschrift: Der Sturm. Vereinsjahr vom $^{1}/_{4}$ bis $^{31}/_{3}$.

Südwestdeutscher Verband für künstlerische Kultur. (1907.) Z: Der Zusammenschluß der literarischen u. künstlerischen Gesellschaften im südwestlichen u. mittleren Deutschland. Vorort: Frankfurt a. M. Briefadresse: Sekretariat, Frankfurt a. M., Mörfelder Landstr. 109. Leitung: Gesellschaft f. ästhetische Kultur, Frankfurt a. M. Vorsitzender: Georg Schlosser.

Deutscher Verein für Kunstwissenschaft. (1908.) Z: Förderung kunstgesch. Wissens durch Publik. der Denkmäler deutscher Kunst u. Hebung künstlerischen Lebens in Deutschland. S: Berlin. Adr.: RechnR. Junker, Königgrätzerstr. 120. V: Vors.: Gen.-Dir. Dr. Bode; Schriftf.: Dir. Prof. Dr. Koetschau; Schatzm.: GKommerzR. Dr. Ed. Simon. M: fast 1000.

Deutscher Lehrer-Schriftstellerbund. (1891.) Z: Förderung der lit. Berufsinteressen f. Mitglieder u. Vertretung der Interessen d. Lehrerstandes gegenüber der öffentl. Meinung. Der Erreichung dersel. dient eine lit. Geschäftsstelle (mit Befugnissen einer Auskunftsstelle) und ein

Sachwalteramt (Rechtsbeist. in allen lit. Angelegenheiten). S: Berlin. 1. Vors.: Eduard Wolf-Harnier, N 113, Wichertstr. 155; 1. Schriftführer: Paul Nobel, Johannistal-Berlin, Parkstr. 20; Kassenwart: August Lampe, N 58, Treskowstr. 47. Organ: „Literar. Praxis". Mitgl. des Bundes können deutsche Lehrer u. Lehrerinnen werden, die lit. tätig sind. Eintrittsgeld 1 M., jährl. Beitrag 6 M. (inkl. Bundesorgan). M: ca. 100. Satzungen s. XIV, Sp. 35—39. Zusatz XV, Sp. 40. ( )

Freie **Lehrervereinigung für Kunstpflege.** (1905.) Z: Kunstpflege in Schule u. Haus, Verbreitung guter zeitgenössischer Kunst. S: Berlin. Geschäftsstelle: Rathenow, Fontanestr. 14. V: Wilhelm Kotzbe, Vors.; Alexander Troll, stellv. Vors.; Otto Gebhardt, Schriftführer; Gerhard Krügel, Schatzmstr.; Karl Meyer, Bücherwart: Wilhelm F. Burr, Beisitzer. Ehrenmitglied: Prof. Dr. Hans Thoma. Kunstgaben: 1. Hans Thoma, 2. Wilh. Steinhausen, 3. Vom Heiland, 4. Alfr. Rethel, 5. Fritz v. Uhde, 6. Giovanni Segantini, 7. Thoma: Landschaften, 8. Wilhelm Leibl, 9. Millet, 10. Kalckreuth, 11. Hans Thoma u. s. Weggenossen, 12. Edmund Steppes. Bücher: Fontanes Wanderungen — Auswahl für die Jugend; Mörike — Auswahl für die Jugend; Adolf Schmitthenner — Ausw. für d. Jugend; Wilhelm Speck: Der Joggeli. Charlotte Niese, Auswahl für die Jugend. Meister des Märchens: Goethe, Fouqué, Hauff, Brentano, Hoffmann, Arndt, Chamisso, Wieland, Kopisch. Zur Bekämpfung der Schundliteratur. Bunte Bücher 80 Nummern u. Bunte Jugendbücher 30 Nummern. Das Preußenbuch. Die sieben Schwaben. Von Holles Rocken. Vereinsjahr 1_1 bis 31_{12}. Jährlicher Beitrag 3 M. Hauptversl. 19_{11} 10. Auch Nichtlehrer finden Aufnahme in die Vereinigung.

Leo-Gesellschaft. Österr. Verein zur Pflege von Wissenschaft und Kunst auf christlicher Grundlage. (1892.) S: Wien I, Bäckerstr. 14. Präs.: GR. Dr. J. Frhr. v. Helfert; Vizepr.: Feldbischof Dr. C. Belopotoczky; VP. Dr. J. Hirn, Gen.-Sekr.; VP. Dr. F. M. Schindler, stl. Wien. M: 2400. Vermögen: 60 000 K. ( )

Literarhistorische Gesellschaft Bonn. (1905.) Z: Vermittlung harmon. Allgemeinbildung auf dem abgegrenzten Kunstgebiet deutscher Literatur. Das Arbeitsprogramm der ordentl. Mitglieder umfaßt: 1. die Veröffentlichung wissenschaftl. Einzeluntersuchungen, Biographien usw. auf d. Boden unseres Gesamtprogramms u. d. T.: „Schriften der Literarhistor. Gesellsch. Bonn", im Verlage von Fr. Wilh. Ruhfus (Dr. Ruhfus), Dortmund, bis jetzt 9 Bde.; 2. Zusammenkünfte am ersten Samstag jeden Monats (mit Ausnahme der Ferienmon. April, Sept., Okt.), bei welchen Referate mit anschließ. Diskussion gegeben werden, die in wörtl. Wiedergabe des Referats u. knappen Sitzungsberichten als „Mitteilgn der Literarhist. Gesellsch. Bonn" gedruckt werden, gel. m. „Sonderheften"; 3. Veranstaltgn von Vorträgen u. Vortragszyklen über Themen, über die keine Literatur vorliegt, u. Rezitationsabenden, an denen nicht veröffentlichte oder wenig zugängliche Dichtgn zu Gehör gebracht werden. S: Bonn. Sekretariat: Hohenzollernstr. 29. V: Prof. Dr. Berthold Litzmann; 2. Vors.: Dr. C. Enders, Roonstr. 3 (erteilt mündlich u. schriftlich nähere Auskunft; Sprechst. Mo. u. Do. 1_2 3 bis 1_2 4). M: ca. 500. Jahresbeitr. mindest. 5 M.; Mitgliedsch. auf Lebenszeit: 100 M.

Neue literarische Gesellschaft. (1907.) Z: Verbreitung der Kenntnis deutscher Literatur u. Literaturgeschichte. S: Berlin W, Vorbergstr. 10. Ehrenpräsidium: GZuftR. Prof. Dr. Fel. Dahn, Breslau; Dr. Paul Heyse, München; GenLeutn. z. D. Friedr. Frhr. v. Dinckląge-Campe, Berlin; Friedrich Spielhagen, Berlin. Arbeitsausschuß: Victor Laverrenz, Schriftführer; Dr. Cajus Moeller, Dr. Friedrich Pfannkuch, Fedor v. Zobeltitz, Prof. Arthur Egidi, sämtl. Berlin. M: ca. 400. Veröffentlichungen: Merkblätter, die nach Bedarf unter dem Titel: Mitteilungen der Neuen literarischen Gesellschaft erscheinen; 1908: Bericht über den Roswitha-Abend, mit Beiträgen von Vict. Laverrenz, F. M. Sebaldt usw., sowie e. alten Holzschnitt v. Albr. Dürer u. e. Kupferstich v. einem unbekannt. mittelalt. Künstler.

Der litterar. Verein in Stuttgart. (1839.) Z: Hrsg. älterer Drucke u. Hdschr. u. ausschließl. Verteilg ders. an die Vereinsmitgl. Verwaltg (Sitz seit 1849 Tübingen): Präs.: VP. Dr. Herm. v. Fischer; Kassier: Rück. M: 1909: 10 lebenslängl., 320 auf Jahresb. Jahresbeitr. 20 M. ( )

Deutscher Journalisten- u. Schriftsteller-Verein für **Mähren u. Schlesien.** (1889.) Z: Wahrung u. Förderg d. Standesinteressen, Altersversorgung durch Anschluß an die Münchener Pensionskasse. S: Brünn, Deutsches Haus. V: Präs.: Schulrat Prof. Emil Soffé; 1. Vizepräs. u. Schriftf.: Red. Alb. Weiß; 2. Vizepräs.: kais. Rat H. Heller; Kassier: Chefred. F. Schweinburg. M: Die M. zerfallen in wirkl. (Journalisten u. Schriftsteller von Beruf), gründende, die mindestens 200 K. auf einmal zahlen, bei-

tragende, die dem Vereine einen regelm. Jahresbeitrag v. mindest. 20 K. widmen, u. Ehrenmitglied. Monatsbeitrag f. das M. 2 K. Eintrittsgebühr 2000 K. mit Pensionsanspruch. M: 25 wirkl., 26 gründende, 126 beitr., 2 Ehrenmitgl. Finanzverh. Ende 1909: Einnahme 6601 K., davon gingen an das Pensionskonto 1680 K. An die Pensionskasse in München als Versicherungsprämie gezahlt: 2168 K. Vermögen 53 393 K. Davon gehören: dem Pensionskonto 29 526 K., dem Pensionszuschußfonds 5043 K., dem Kranken-Unterstützungsfonds 8320 K., d. Jubiläumsfonds für Witwen u. Waisen 10 310 K.

Literar. Gesellschaft **Masovia.** (1894.) Z: Die Gesellschaft hat den Zweck, das Interesse für die Vergangenheit Masurens zu wecken u. zu Forschgn auf diesem Gebiete anzuregen. S: Lötzen i. Ostpreuß., p. Adr. d. Vorsitzend. Prof. Dr. K. Ed. Schmidt. V: Prof. Dr. K. Ed. Schmidt, Vors.: Oberlehrer Dziubiella, stellv. Vors.; Pfr. Schauke, Sekr.; Rentier G. Marczynowski, Schatzmstr. M: 362. Jahresbeitrag 3 M. Vereinsbl.: Mitteilungen d. Literarischen Gesellsch. Masovia", alljährl. 1 Heft. Veröffentlich.: Aug. Herm. Lucanus, Preußens uralter u. heutiger Zustand. Lötzen 1901. Lief. 1 u. 2. Kassenbestand 733,08 M. Letzte Gen.-Vers. 9. April 1910: Abrechnung u. Wahl des Vorstandes. Satzungen v. Dez. 96.

Mezzofantibund z. Studium fremder Sprachen. (Dez. 1906.) Z: Förderung d. Studiums fremder Sprachen u. der deutschen für Ausländer, Ferienkurse, Austausch. Fremdsprachige Vorträge u. deutsche Vorträge im Ausland. Präs.: Lehrer J. Mager, München; Gen.-Sekr. u. Gründer: Ernst Morgenstern, Wiesbaden, Bierstädter Höhe 24. M: über 5000 in 80 fremdsprachigen Vereinen des In- u. Auslandes. Organ: Weltwarte, Wiesbaden, monatl. Generalversamml. Ostern.

Internationale Musikgesellschaft. (1899.) V: Sir Alexander Mackenzie, London. Veröffentlichgn: Zeitschr. d. I. M. G., erscheint monatlich. Red.: Dr. A. Heuß (Gautzsch b. Leipzig, Oetzschersstr. 100 N). Sammelbände d. I. M. G., ersch. vierteljährl., Red.: Prof. Dr. M. Seiffert (Berlin W, Göbenstr. 28). Zwanglos erscheinende „Beihefte" d. I. M. G. Verlag u. Geschäftsstelle: Breitkopf & Härtel (Leipzig).

Verein für **niederdeutsche Sprachforschung.** (1874.) Z: Wissenschaftl. Forschungen auf dem Gebiete der niederdeutschen Philologie. V: Prof. Dr. W. Seelmann, Berlin, GehRegR. Prof. Dr. G. Roethe, ebda, Vorsitzende; Joh. E. Rabe, Hamburg, Gr. Reichenstr. 11, Schatzmstr. M: 346. Jahresbeitrag 5 M., wofür die Mitglieder das Niederdeutsche Jahrbuch u. das Korrespondenzblatt des Vereins empfangen (Verleger D. Soltau in Norden). Kapitalvermögen 8276 M. Vereinstag: 3. bis 5. Pfingsttag jed. Jahres.

Verein **Niedersächsische Presse.** (1906.) Z: Die Zusammenfassung von Berufsgenossen (in der Hauptsache Redakteuren) in einer kräftigen Organisation und der Zusammenschluß mit entsprechenden Vereinen anderer deutscher Gebiete. In diesem Sinne dem „Bund Deutscher Redakteure" angeschlossen. S: Hannover; Geschäftsstelle: Osterstr. 88. V: Vorsitzender bzw. Stellvertreter: Dr. Jacobi, Chefredakteur des Hannov. Courier; Dr. Sierke, Chefred. der Braunschw. Landes-Ztg.; Fitger, Chefred. der Weser-Ztg.; Schriftführer: Baader-Hannover u. Pietsch-Harburg; Beisitzer: Heilbronn-Osnabrück. Jahresbeitrag 5 M. Veröffentlichungen in zwangloser Folge.

Oesterreich. Fachschriftsteller-Verband. (1890.) Z: Vereinigung der Herausgeber, Red. u. Mitarb. der Fachpr. u. sonstiger Fachschriftst. beh. Wahrung der gemeinsgeistigen und wirtsch. Standesinteressen. Verbands-Lokal: Wien, Kolingasse 19. Klublokale: I, Goldschmiedgasse 7 High life-Saal (jeden Dienstag, Kollegen als Gäste willkommen). V: Ehrenpräs.: Dr. G. A. Ungar-Szentmiklósy; Präs.: Carl Julius Pappenheim; Vizepräsidenten: Dr. Géza Winter u. Viktor Steiner; Schriftf.: Ludwig Hirschfeld u. Dr. D. Szamek; Kassier: Direktor Robert Nißek. M: 90. Vereinsorgan: Mitteilungen des Verbandes. Ein Teil des Vereinsvermögens fließt an die Verbands-Krankenkasse. Diese ist aus Anlaß d. 50jähr. Reg.-Jubil. Kaiser Franz Josephs I. in Tätigkeit getreten.

Verein **„Österreichische Schriftsteller".** Z: Förderung der Interessen seiner Mitglieder, Herausgabe von Druckschriften, Veranstaltung von Vortrags- u. Autorenabenden, Erteilung von Ratschlägen in allen literarischen Angelegenheiten usw. S: Wien III, Löweng. 27. V: Präs.: Cäs. Edler v. Scheidlein, Prof. h. c.; Vizepräs.: Karl Franz Escuyer, Schriftst., u. Emmerich Madah, Red. (zugl. Zahlmeister); Schriftf.: Anton Lifka, RechnR. M: a) wirkliche (jeder makellose Schriftsteller bzw. Schriftstellerin), Jahresbeitrag 8 K., b) unterstützende, Jahresbeitrag 12 K., c) stiftende (einmal. Spende per 100 K.), d) gründende (einmal. Spende per 200 K.), e) Ehrenmitglieder. Vereinsblatt: „Mitteilungen Österreich. Schriftsteller". *

Pensionsanstalt deutscher Journalisten u. Schriftsteller (Versich.-Verein auf Gegenseitigkeit) in München. (Gegr. München $^{8}/_{7}$ 93.) Z: Die Anstalt bezweckt die Alters- und Invaliditäts-, Witwen- und Waisenversicherung. Der Beitritt ist fakultativ. Grundsätze: Aufbau der Anstalt auf versicherungstechnisch. Grundlage unter Wahrung des humanitären Standpunktes: Feste Beiträge der Mitglieder, feste Leistungen der Anstalt in Form von Alters- und Invalidenrenten (Pensionen) und Witwen- und Waisenrenten, nach Maßgabe der Tabellen. Zuschüsse zu den Renten. Verteilung der Zuschüsse gleichmäßig an alle Rentenempfänger ohne Rücksicht auf die Dauer und Höhe der Versicherung. S: München; Geschäftsstelle: Max Josefstr. 1/0. V: J. Ritter v. Schmaedel, W. Prager, Obmänner; Dr. Jessen, Schriftf.; M. Scharre, A. Helfreich, Beisitzer, sämtl. in München. Aufsichtsrat: Direktor E. Barth-München, Schriftsteller Dr. A. Bettelheim-Wien, Frau Ida Boy-Ed, Schriftstellerin, Lübeck, Schriftsteller Dr. M. G. Conrad-München, Chefredakt. Dr. H. Diez-Berlin, Ph. Frick, Redakteur, München. Redakteur Dr. L. Goldstein-Königsberg i. Pr., Schriftsteller A. von Hahn-Leipzig, Schriftsteller Dr. G. Hirth-München, Chefredakteur Ph. Kühner-Eisenach, Redakteur G. Maeder-Dresden, Chefredakteur Dr. M. Mohr-München, Redakteur Dr. A. Obst-Hamburg, Chefredakteur H. Proelß-Degerloch, Verleger H. Prosl-Leoben, Frau Lise Ramspeck, Schriftstellerin, Darmstadt, Chefredakteur H. Rippler-Berlin, Oberregisseur a. D. F. Savits-München, Schriftsteller Freiherr R. v. Seydlitz-München, Redakteur Dr. G. Steinbach-Wien, Chefredakt. Dr. A. G. Ungar-Szentmiklósy, Wien, Redakteur Dr. A. Welti-Bern, Dir. O. Wenzel-Berlin, Redakteur Dr. O. Wilda-Breslau, Frau Ulla Wolff-Frank, Schriftstellerin, Berlin. Organ: Die Anstalt gibt in zwangl. Folge erschein. Mitteil. heraus. Vermög.: 1 990 000 M. Der Wirkungskreis der Anstalt erstreckt sich auf Deutschland, Österreich u. die Schweiz. Konstit. Ortsverbände: Berlin, Breslau, Brünn, Chemnitz, Cöln, Darmstadt, Dresden, Düsseldorf, Eisenach, Frankfurt a. M., Hamburg, Hannover, Heidelberg, Karlsbad, Königsberg i. Pr., Leipzig, Linz, München, Nürnberg, Pfalz-Rheinland, Schweiz, Stuttgart, Trier, Wien, Wiesbaden. XVII. Hauptversammlung $^{19}/_{6}$ 10 Würzburg. Das Kaiserliche Aufsichtsamt für Privatversicherung hat laut Senatsbeschlüssen vom 6. September 1907 und 9. März 1910 den neuen Satzungen die Genehmigung erteilt. — Die Satzungen wie die übrigen Drucksachen der Anstalt werden von der Geschäftsstelle jederzeit kostenlos an Interessenten versandt.

Literarischer Verein der **Pfalz.** (Vor 1900: Pfälz. Schriftstellerverein.) (1878.) Z: Förderung d. Lit.- u. Kunstgeschichte u. Volkskunde in d. Pfalz. Wahrung u. Förderung der sich daraus ergebenden Interessen durch Pflege d. geselligen Verkehrs zwischen d. Mitgl. sowie durch Vorträge, Diskuss. u. Krit. S: Landau. V: 1. Vors.: Konrektor Dr. Heeger, Kaiserslautern; 2. Vors.: Hptm. a. D. u. Bahnhofsverw. E. Heuser, Speier; Schriftf.: Hofbuchdruckereibesitz. H. Kayser, Kaiserslautern; Rechner: Hauptm. a. D. u. Post-Expedient M. Vollmar, Klingenmünster; Schriftleiter d. Vereinsorgans: Gymn.-Prof. Friedrich Joh. Hildenbrand, Speier. M: 75 u. 3 Ehrenmitglieder. O: „Pfälz. Museum", zugleich Organ des histor. Vereins der Pfalz u. des Pfälz. Kunstvereins. Statuten IV S. 195 f. ( )

Allg. **Plattdeutscher Verband,** E. V. (1885.) Z: Pflege der plattdeutschen Sprache u. Literatur. — Agitation zur Gründung neuer plattdeutscher Vereine — Verwaltung der „Fritz Reuter-Stiftung". S: Berlin O 34, Memelerstr. 46 III. V: Karl Seemann, 1. Vors., Albert Schwarz, 1. Schriftf., Hans Brandt, 1. Kassierer. M: 90 Verbandsvereine u. 400 Einzelmitglieder. Vereinsblatt: „De Eekbom", Halbmonatsschr. Veröffentlichung: „Fritz Reuter, Gedenkbuch zum 100. Geburtstag des Dichters".

Reichsverband der deutschen **Presse.** ($^{20}/_{11}$ 1910.) Besteht aus dem Bund Deutscher Redakteure u. solchen Mitgliedern des Verbandes Deutscher Journalisten- u. Schriftsteller-Vereine, welche bei der reichsdeutschen Presse als festangestellte Redakteure oder als ständige Mitarbeiter beschäftigt sind. S: Berlin. V: 1. Vors.: Chefred. des „Tag" P. Marx, Berlin. Stellvertr. Vorsitzende: Chefred. Stoffers, Düsseldorf; Chefred. d. „Kreuz-Ztg." WGObRegR. Dr. Hermes, Berlin; Chefred. der „Deutschen Nachrichten" Dr. Mohr, München. Schriftf.: Dr. Arthur Obst, Hamburg; Red. Giesen, Frankfurt a. M.; Frhr. von Biedermann, Berlin-Steglitz; Max Bäckler, Berlin. Schatzmeister: Moßner, Berlin; Bernhard, Berlin. *

Allg. Verein für vereinfachte **Rechtschreibung.** (1876.) Z: Leichtest erlernbare Rechtschreibg f. d. deutsche Volk. S: Leipzig. Geschäftsst.: K. Lentze, Verlagsbuchhandlung in Leipzig, Körnerpl. 6. M: 600 o. u. e. wechselnde Zahl a.o. Vereinsorgan: „Reform". Jährl. Beitr. der o. M. mindestens 2 M. In Verbindg mit

d. Verein steht der „Verein für Lateinschrift" (Dez. 1885). M: 14 000.

Bund Deutscher Redakteure. ($^{17}/_{1}$ 1909.) Z: Wahrung u. Förderung der gemeinsamen Berufs- u. Standesinteressen innerhalb des Standes, in der Öffentlichkeit u. durch Einwirkung auf die Gesetzgebung sowie durch Wohlfahrtseinrichtungen. S: Berlin; Geschäftsstelle: SW 11, Bernburgerstr. 24/25. V: Chefred. Dr. Hermes (Berlin), Vors.; Chefred. ten Brink (Berlin), Chefred. Dr. Jacobi (Hannover), Red. Giesen (Frankfurt a. M.), Stellvertr.; Max Bäckler u. Red. Loret, Schriftf.: Red. Moßner (Berlin), Schatzmeister. M: ca. 500. Jahresbeitrag 12 M. Monatliche „Mitteilungen des Bundes Deutscher Redakteure". Letzte Gen.-Versammlung: $^{22}/_{8}$ 10 Hannover; Einsetzung einer Verständigungskommiss. zur Vorarbeit für etwaiges Zusammengehen mit dem Verbande Deutscher Journalisten- u. Schriftsteller-Vereine. Satzg vom $^{17}/_{1}$ 09. *

Verein Deutscher **Redakteure.** ($^{20}/_{2}$ 02, bzw. $^{5}/_{12}$ 09.) Z: Förderg u. Vertretung der sozialen u. geistigen Berufsinteressen seiner Mitglieder, m. Ausschluß jeder Politik. Rechtsschutz, Stellennachweis, Hilfskasse, Sterbekasse. S: Berlin W 35, Steglitzerstr. 84. V: Dr. Rich. Wrede, Berlin; stellv. Vors.: Red. Gust. Winkler, Altenburg; Schriftf.: Red. Hans Roßmann, Spandau; stellvertr. Schriftf.: Red. Rich. Radschek, Weißensee. M: ca. 100. Organ: „Die Redaktion". Jahresbeitr. 10 M.

Gesellschaft für **Romanische Literatur.** (1902.) Z: Herausgabe wichtiger, noch nicht oder nicht genügend edierter romanischer Handschriften, bzw. seltener romanischer Druckwerke (bisher 22 Bde.). S: Dresden-A., Wienerstr. 7 (Prof. Vollmöller). V: Vors. u. Sekr.: Prof. Dr. K. Vollmöller, Dresden; stellvertret. Vors.: Prof. Dr. G. Baist, Freiburg i. B.; Schatzmeister: Verlagsbuchh. Dr. Max Niemeyer, Halle a. S. M: 280. Jahresbeitr. 20 M. Lebenslänglich einmaliger Beitrag 300 M. Das Geschäftsjahr währt vom 1. Januar bis 31. Dezember. Versammlungen finden nicht statt.

Landesverband **sächsischer Redakteure u. Berufsschriftsteller.** (1910.) Z: Wahrung u. Förderung d. gemeinsamen Berufs- u. Standesinteressen innerhalb des Standes, in der Öffentlichkeit u. durch Einwirkung auf die Gesetzgebung, sowie durch Wohlfahrtseinrichtungen, insbes. Rechtsschutz, Stellennachweis, u. nach Ansammlung der erforderlichen Mittel Unterstützung hilfsbedürftiger u. stellenloser Mitglieder u. ihrer Hinterlassenen. S: Dresden; Geschäftsstelle: Dresden-Blasewitz, Berggartenstr. 20. V: Schriftsteller Jesco v. Puttkamer, Dresden-Blasewitz, Vors.; Schriftsteller Alban v. Hahn, Leipzig, I. stellvertr. Vors.; Hauptred. Prof. Dr. Lier, Dresden, II. stellvertr. Vors.; Schriftführer: Redakteure R. Herrlein u. G. Irrgang, Dresden; Schatzmeister: Red. Dr. O. Gandil, Dresden u. Schriftsteller G. Zimmermann, Loschwitz. Eintrittsgeld 2 M., Jahresbeitrag 2 M. Veröffentlichungen in zwangloser Folge. *

Scheffelbund, Deutscher u. Österreichischer. (1890.) Z: Scheffelforschung u. Pflege deutschen Geisteslebens. S: für Österr.: Wien, f. Deutschland: Waldshut a. Rh., Baden. M: 600 (300 f. Deutschland). Veröffentlichungen: Literar. Jahrbuch, 18 Bde.; Red.: Prof. W. A. Hammer, Wien XVIII, Türkenschanzstr. 2. V: f. Deutschland: Protektor: Friedrich, Erbgroßherzog v. Baden; Richard Stocker, Waldshut a. Rh., Baden, Obm.; f. Österreich: Ehrenpräs. Franz Keim, Wien; Vorsitz.: Dr. Karl Schönherr, Wien XVIII, Währingerstr. 125. Einn.: ca. 3000 M.; Ausg.: ca. 3000 M.

Deutsche **Schillerstiftung.** (1859.) Z: Verdienstvolle Schriftsteller resp. deren Angehörige in schweren Lebenslagen durch Ehrengaben zu unterstützen. S: Weimar, Vorort (1909—1914). Verwaltungsrat: V: Vors.: Staatsminister Dr. Rothe, Exz., Weimar, VS: GHofR. V. v. Bojanowski, ebda, Dr. P. Heyse, München, GehR. Prof. Dr. Wormann, Dresden, Ludw. Lobmeyr, Wien, GRegR. Geisler, Breslau, ArchR. Dr. R. Krauß, Stuttgart, Dr. Oskar Bulle, Gen.-Sekretär, Weimar. Organis.: Die D. Sch. besteht aus 26 Zweigstiftgn. Finanzen 09: Auszug a. d. Rechnung d. Zentralkasse: Einnahmen 73 731 M. 73 Pf., Ausgaben an Gehalten 4666 M., an Unterstützungen, und zwar: a) lebenslängliche 10 680 M., b) vorübergehende 35 975 M., c) einmalige 16 815 M., Verwaltungskosten 3200 M. Insgemein 1860 M. Gesamtsumme 73 226 M. 91 Pf., Kapitalienstand in Verwaltg d. Vororts 623 961 M. 34 Pf. Nennwert. — Zweig-Stiftungen: Baden. a) Karlsruhe. V: Geh. Hofrat Prof. Dr. Th. Löhlein. b) Mannheim. V: Prof. Dr. Hubert Claasen. c) Heidelberg, V: Geh. Hofrat Prof. Dr. Aug. Thorbecke. d) Baden (Stadt). V: Prof. Ernst Hermann. e) Freiburg i. B. V: Dr. K. Erhardt. f) Bruchsal. V: Detlev Weber. Berlin. V: Prof. Dr. Karl Frenzel. Braunschweig. V: Generalint. Frhr. v. Wangenheim. Bremen. V: Senator Hildebrand. Breslau. V: GJustR. Prof. Dr. F.

Dahn. Brünn. V: RegR. Strzemcha. Danzig. V: Komm.-R. O. Münsterberg. Darmstadt. V: Wirkl. Geh. Rat A. Buchner, Exz. Dresden. V: GehR. Dr. Wäntig, Exz. Frankfurt a. M. V: Konf. Otto Braunfels. Graz. V: HofR. Dr. Ernst Ritt. v. Gnad. Hamburg. V: Dr jur. Heinr. Spiero. Hannover. V: Prof. Dr. H. A. Krüger. Köln. V: Rechtsanwalt Dr. Compes. Königsberg. V: Dr. P. Anton, Chefredakteur. Leipzig. V: Dr. Eduard Brockhaus. Linz. V: Dr. A. Nicoladoni. Lübeck. V: I. Staatsanwalt Dr. Benda. München. V: Dr. P. Heyse. Offenbach. V: Sanitätsrat Dr. R. Bachfeld. Prag. V: Prof. Dr. A. Sauer. Salzburg. V: Ritter v. Strele-Bärwangen. St. Louis, N.-Am. V: Peter Herzog. Stuttgart. V: Archiv-R. Dr. R. Krauß. Weimar. V: Staatsminister Dr. Rothe, Exz. Wien. V: Ludw. Lobmeyr.

Schweizerische **Schillerstiftung.** (1905.) Z: Ehrung verdienter schweizer. Dichter oder deren Hinterlassener durch Hilfeleistung in Fällen schwerer Lebenssorge. Gewährung von Beiträgen an Dichter, die sich durch bemerkenswerte Leistungen hervorgetan haben, aber ökonomisch gehemmt sind, zur Ermöglichg einer freieren künstler. Tätigkeit oder zur weitern Ausbildg. Außerdem: a) Herausgabe von guten, aber geringen buchhändlerischen Erfolg versprechenden Werken schweizer. Dichtkunst oder Förderung von einschlägig. Unternehmungen; b) Ankauf von guten, namentlich nicht nach Verdienst bekannten Büchern schweizer. Dichter in größeren Partien u. billige od. unentgeltl. Abgabe derselben an schweizer. Volksbibliotheken, Vereine, Schulen usf. zur Förderung ihrer Verbreitung; c) Veranstaltung billiger Volksausgaben von Meisterwerken schweiz. Dichtkunst od. Förderg einschläg. Unternehmgn. S: Zürich; Domizil: Lesezirkel Hottingen, Gemeindestr. 4. V: Präl.: Reg.-Rat Dr. Alb. Burckhardt-Finsler, Basel; Vizepräs.: Prof. Dr. Ph. Godet, Neuenburg; Aktuar u. Quästor: Dr. Hans Bodmer, Zürich. Jährlicher Mitgliederbeitrag für Vereine, Korporationen, Firmen u. andere juristische Personen mindestens 5 Fr., für Privatpersonen mindestens 2 Fr. Regelmäßige Jahresberichte. 1909: Stammkapital: 157 300 Fr., Einnahmen 11 700 Fr., Ausgaben 6600 Fr. Statuten vom $^{8}/_{1}$ 09.

Schwäbischer **Schillerverein** Marbach-Stuttgart. (1895.) Z: Das vom Schillerverein 1901/2 erbaute, täglich geöffnete „Schillermuseum" in Marbach birgt eine große Sammlung von Handschriften und Bildnissen, die sich auf Schiller und seine Zeit beziehen, die literar. Nachlässe von Uhland, Kerner, Schwab, Auerbach, Hauff u. a., zahlreiche Handschriften, Briefe u. Bildnisse aller übrigen schwäbischen Dichter, sowie eine große Schiller-Bibliothek und eine Bibliothek der schwäbischen Dichter. Außer der Vermehrung dieser Schätze u. ihrer Bekanntmachung hat sich der Schillerverein die Aufgabe gesetzt, alles zu fördern, was geeignet ist, die Kenntnis der Schöpfungen und der Persönlichkeit Schillers zu verbreiten. S: Stuttgart und Marbach a. N. Adresse: „Schwäbischer Schillerverein" Stuttgart, Panoramastr. 27. V: Vors.: Frhr. J. v. Soden, Kabinettschef des Königs, Stuttgart; 1. stellv. Vors.: GHofR. Prof. Dr. Günther, geschäftsführ. Vorstandsmitgl., Vorstand des Schillermuseums, Stuttgart; 2. stellv. Vors.: Stadtschultheiß Forstner in Marbach; Schatzmeister: Gustav v. Müller in Stuttgart. Jahresbeitr. 5 M. (f. lebensl. Mitgliedschaft 200 M.). M: 462 lebenslängl. Mitgl., 2130 ordentl. Mitgl., 16 Zweigvereine. Veröffentlichungen: Marbacher Schillerbuch, 05; Schillers Gedichte u. Dramen in 1 Bd., 05 u. 09; Das Schillermuseum in Marbach, 06; Marbacher Schillerbuch II, 07, III, 09. Einn. 1909/10: 34 900 M., Ausg.: 37 279 M. Gen.-Vers. $^{23}/_{4}$ 10. Satzungen vom $^{10}/_{11}$ 95.

Schlesisch. Journalisten- u. Schriftsteller-Verein zu Breslau. (1901.) Z: Pflege d. Kollegialität, Wahrung d. Standesehre, Förderung d. gemeins. Interessen d. Mitglieder. Adr.: L. Sittenfeld, Breslau 13, Kaiser Wilhelm-Str. 56. V: Red. Dr. Hamburger, Red. Arth. Winckler, Vorsitz.; Schriftführ. Ludwig Sittenfeld, Red. Dr. Wilda, Schriftf.; Carl Biberfeld, Schatzmeister; Rechtsanw. Armer, Schriftsteller Paul Keller, Redakt. Brachmann-Liegnitz, Red. Peterknecht-Ratibor, Beisitzer. M: 115. Vermögen 850 M. ()

Deutsches **Schriftstellerheim** zu Jena. Protektor: Se. K. H. der Großherzog v. Sachsen. Ehrenvorsitz: Dr. Ludwig Salomon, Jena. Vorstand: Justizrat Dr. jur. Ernst Harmening, Dr. Ludwig Salomon, Stadtrat Heinrich Timler in Jena, Dr. Paul Liman u. Max Bäckler in Berlin. Z: Dauernde Aufnahme von älteren, nicht mehr erwerbsfähigen deutsch. Schriftstellern u. Journalisten beiderlei Geschlechts ohne Rücksicht auf ihre Landes- oder sonstige Zugehörigkeit, und vorübergehender Aufenthalt für Erholungsbedürftige oder in zeitweiliger Notlage befindliche Literaten. Entscheidend bei der Aufnahme ins Alters- oder Erholungsheim ist die durch anerkannte literarische Leistungen erworbene Würdigkeit. Ständige Adresse für alle Postsendungen an das

Heim: „An das deutsche Schriftstellerheim, E. V., in Jena". Barvermögen 96 000 M.()

Deutscher Schriftsteller-Verband. (Gegr. Dresden $26|_9$ 87.) S: Berlin. Geschäftsstelle: Berlin C, Königstr. 20/21. Zweck: a) die allgemeinen Interessen des deutschen Schrifttums wahrzunehmen, b) seinen Mitgliedern in ihren Berufsangelegenheiten beizustehen, c) Einrichtungen zu unterhalten und neu zu schaffen, um Mitglieder bei Erwerbsunfähigkeit oder im Alter zu unterstützen und für ihre Hinterbliebenen im Bedarfsfalle zu sorgen. Auskunfts- u. Vermittlungsstelle. Syndikat, das in liter. Rechtsgesch. kostenfrei Rat erteilt. Verbandsorgan: Deutsche Schriftstellerztg. Beitr. 12 M. (davon werden 4 M. an die Gruppen zurückgezahlt). Schriftstellerhaus „Demmins Hort" in Wiesbaden. Miteigentümer des Jenenser Heims. Gesamtvorstand: Dr. Paul Liman, Berlin-Wilmersdorf, Landhausstr. 6, Vors.; Victor Blüthgen, Berlin W, Achenbachstr. 2, stellv. Vors.; Alexander Pfannenstiel, Berlin W, Uhlandstr. 145, Schatzmeister; Max Bäckler, Berlin; Otto Waldau, Berlin; Hans Feller, Karlsbad; Simon Lehr, Wien; Franz Hirschfeld, Brandenburg a. H.; Dr. Brandis, Groß-Lichterfelde; Dr. Paul Lindau, Charlottenburg; Dr. Erich Janke, Berlin; Chefredakteur H. Rippler, Berlin, und die Gruppenvorsitzenden. Korporationsrechte. Neue Satzungen v. $3|_2$ 07.

Allg. Schriftsteller-Verein. ($1|_{10}$ 00.) Z: Förderung d. Standesinteressen, Vertretung in Rechtsfällen, Unterstützung von Schriftstellern, Nachdruckskontrolle, Stellenvermittlg, Kritik, Veranstaltg v. Vortragsabenden, Geselligkeit. S: Berlin. Geschäftsstelle: Berlin-Wilm., Babelsbergerstr. 9. Vereinslokal: Café Austria, Berlin W, Potsdamerstr. 28. Organ: „Die Feder". V: Dr. Max Hirschfeld, Berlin-Wilm., Babelsbergerstr. 9; Vors. der Rechtsabteilung Victor Blüthgen, W, Achenbachstr. 2; II. Vors. u. Leiter der Unterstützungsabteil. C. J. Rodemann, Schöneberg, Grunewaldstr. 21. Sekretärin: Selma Jaffé, W, Schaperstr. 34. Kritische Abteilungsvors.: Frau General M. Lorenz, W, Goltzstr. 5. M: 2300. Vermög. 2000 M. Vereinsjahr: Kalenderjahr. Jahresbeitr. 7,50 M. inkl. Organ „Die Feder".

Freie Vereinigung deutsch. **Schriftstellerinnen.** (Juli 95 Heidelberg, $10|_4$ 96 Berlin.) Im Mai 1898 trat die Gründerin des deutschen Schriftstellerinnenbundes, Frl. Wernicke u. die ersten Unterzeichnerinnen des Bundes, nebst einer Anzahl Mitglieder, zu einer „Freien Vereinigung" zusammen, deren Hauptzweck ist, durch öffentliche Vortragsabende auf wenig bekannte Dichterinnen aufmerksam zu machen u. ihr Talent nach Kräften zu fördern; doch dienen diese Abende auch der Feier hervorragender Frauen (z. B. „Carmen Sylva-Abend"). Der Verein ist Mitglied der Association littéraire et artistique internationale in Paris, an deren jährlichen Kongressen er durch Delegierte teilnimmt. Besondere Mitteilungen gehen den Mitgliedern brieflich oder durch Drucksendung zu. Versammlungslokal: Berlin, Mauerstr. 66. V: Marie Wernicke, Geschäftsleiterin, Berlin NW, Perlebergerstr. 36a; Alice von Hahn, Schöneberg b. Berlin, Sedanstr. 4; Sophie Barazetti, geb. v. Le Monnier, Wien I, Tuchlauben str. 17; Ferdinande Grieben, Angermünde; Liesbeth Teichmann, Erfurt; Emmy v. Borgstede, Berlin. Im Dez. 1908 erschien im Druck ein Sammelwerk der Mitglieder der Freien Vereinigung unter dem Titel: „Mosait", Dichtungen in Poesie u. Prosa. Vereinsjahr vom $1|_4$ bis $31|_3$.

Deutscher Schriftstellerinnenbund, E. V. ($10|_4$ 96.) Z: Gemeinsames Interessen zu fördern, persönliche Bekanntschaft und Kenntnis der Werke der Mitglieder zu vermitteln. S: Berlin. Geschäftsleitung: Frau M. Friedemann, Berlin W, Potsdamerstr. 118. Sitzungen 14tägig. Donnerstags von 5—7 Wilhelmstr. 92/93 im Saale G des Architektenhauses. Vorstand: Frl. Katharina Zitelmann, I. Vorsitzende; Frau Martha Friedemann, stellv. Vors.; Frl. Erika Kraft, Schriftführerin; Frl. Emma Reichel, Schatzmeisterin. M: 202. Vereinsorgan: „Literarische Praxis". Vereinsjahr $1|_1$ bis $31|_{12}$. Letzte Generalversammlg $16|_{12}$ 10. Satzungen v. $6|_{12}$ 06.

◆◆ Siehe Inserat Seite 2130. ◆◆

Verein der **Schriftstellerinnen und Künstlerinnen.** (1885.) Z: Pensionsverein. S: Wien. V: Fr. Olga Wisinger-Florian, Präs., Wien IV, Wiedenstr. 9; Vizepräs.: Frl. Marie Herzfeld, Frl. Helene Migerka; Schriftf.: Frl. Marie Arnsburg, Wien I, Freiung 4; Schatzmeisterin: Frl. Hermine v. Janda. Statuten VII, 34 ff. Neue Statuten vom $28|_3$ 05. ()

Allg. Deutscher **Schriftverein.** (1890.) Z: Erhaltung der deutsch. Schreib- und Druckschrift in allen Ländern deutschen Stammes, Verdrängung der Lateinschrift aus unserer Sprache, Anerkennung der Deutschschrift als Eigenschrift d. german. Rasse. S: Berlin. Vors.: A. Reinecke, Berlin-Zehlendorf (Wannsee-Bahn), Eichenhof. Jahresbeitrag mindestens 5 M. Vereinsbl.: „Heimdall". Satzungen vom $18|_{12}$ 1890.

Schütting-Bund. Vereinigg niedersächs. Schriftst., Maler u. Architekten. (1907.)

Z: gegenseitige Unterstützung auf literar. u. künstlerisch. Gebiete. S: Wohnort des jew. Obmanns, zurzeit: F. Plettke in Geestemünde. M: 50. Veröffentlichg: Schütting-Kalender. Letzte Gen.-Versammlg Uetzen, 20. April 08.

Schutzverband Deutscher Schriftsteller. (Nov. 1909.) Z: Wahrung der wirtschaftlichen u. geistigen Interessen der freien deutsch. Schriftsteller. Kostenloser Rechtsschutz; juristische u. literarische Auskünfte. Aufnahme von Dilettanten ausgeschlossen. S: Berlin; Geschäftsstelle: W, Bellevuestr. 21/22. V: Georg Hermann, Vors.; Dr. Hans Landsberg, stellv. Vors.; Ernst Lissauer u. Paul Westheim, Schriftf.; Arthur Loewing, Kassenwart, alle in Berlin. M: ca. 250. Semesterbeitrag 5 M. Vereinsblatt: „Der Schriftsteller". *

Deutsche **Shakespeare-Gesellschaft.** ($^{23}/_{4}$ 1864.) Z: Pflege S.s in Deutschld. S: Weimar. Zuschriften an d. geschäftsführenden Ausschuß in Weimar. (Vors.: Geh.-HofR. v. Bojanowski). Protekt.: Se. Kgl. H. d. Großh. v. Sachs. V: Prof. Dr. Brandl, Berlin, Präs.; Gen.-Int. v. Bignau, Weimar, Vize-Präsident; GHofR. v. Bojanowski, Weimar, Bibliothek.; KommerzR. Dr. Moritz, Weimar, Schatzmstr. M: 585. Veröffentlichungen: Jahrbuch. Schriften der Sh.-Ges. Bd. 1—2. Generalversammlg $^{23}/_{4}$. Vermögen ausschließlich Bibliothek ca. 25 000 M. Satzungen V S. 264—273.

Internationales Institut für **Sozial-Bibliographie,** E.V. ($^{31}/_{8}$ 05.) Z: Zentralstelle für die Bibliographie der gesamten Sozialwissenschaften (einschl. Wirtschaftswissenschaften, Jurisprudenz, Politik, Kolonialwesen, Finanzwesen, Sozial- u. Wirtschafts-Statistik und -Geschichte). S: Berlin W 50, Spichernstr. 17. Verwaltungsrat: Kammergerichtsrat Dr. Felix Meyer, Reichsgraf v. Oppersdorff-Oberglogau, GRegR. Prof. Otto Kammerer. V: Dr. Hermann Beck-Berlin (Direkt.), Prof. Dr. Wilbrandt-Tübingen, Dr. Herbert Stegemann-Berlin. Weitere Organe: Reichskuratorium: V: Geh. Ob.-RegR. Dr. Lewald, Berlin; Vertreter: Präs. Prof. Dr. van der Borght, Berlin; Nationalökonomische Gelehrte: Prof. Dr. v. Schmoller, Berlin, Geh. ObRegR. Prof. Dr. Lexis, Göttingen; Bibliographische Sachverständige: Oberbibliothek Prof. Dr. Uhlworm, Berlin, Bibliothekar Dr. Maas, Berlin. 16 ständige Korrespondenten im Auslande u. ein Sachverständigenbeirat mit 30 Sektionen. M: $^{1}/_{9}$ 10 ca. 500. Publikationen: monatl.: die Bibliographie d. gesamten Sozialwissenschaften (in Verbindg mit d. Blättern f. die ges. Sozialwissensch.); die Bibliographie der Rechtswissenschaft u. Volkswirtschaftslehre (in Verbindg mit den Blättern für vergl. Rechtswiss. u. Volkswirtschaftslehre); die Bibliogr. der Sozial- u. Wirtschaftsgesch. (in Verbindg mit der Vierteljahrsschr. f. Sozial- u. Wirtschaftsgesch.); jährlich: Bibliograph. Jahrbuch der ges. Sozialwissenschaften; zwanglos: Führer durch die sozialwiss. Zeitschriftenliteratur; die Spezialbibliotheken; Soziales Weltadreßbuch; Monographien des Trust- u. Kartellwesens, der Frauenfrage usw. Bibliograph. Auskunftsstelle, Kartotheken (Zettelkataloge aller Neuerscheinungen in Zeitschr. u. auf dem Büchermarkt), Spezialbibliothek. Mitgliedsbeitrag: 25 M. jährl. (für Schriftsteller usw. Ermäßigung bis auf 15 M.). Einnahmen $^{1}/_{1}$ 09 bis $^{1}/_{1}$ 10 ca. 30 000 M., davon laufender Zuschuß aus Reichsmitteln jährlich 15 000 M., Ausgaben desgl.

Allg. Deutscher **Sprachverein** (E. V.). (1885.) Z: Pflege des echten Geistes der deutschen Sprache, Belebung des Sinnes für ihre Reinheit, Richtigkeit u. Schönheit u. demgemäß ihre Reinigung von unnötigen fremden Bestandteilen. Zweigvereine u. unmittelb. Mitgl. Beitr. 3 M. jährl. S: Berlin. Geschäftsstelle W 30, Motzstr. 78. Ständ. Ausschuß: V: Geh. Oberbaurat Dr. O. Sarrazin, Berlin-Friedenau, Kaiserallee 117, Vors.; Studienrat Dr. H. Dunger, Dresden-Plauen, StV. d. Vors.; Univ.-Prof. Dr. Paul Pietsch, Schriftf., Berlin; GymnDir. Prof. Dr. O. Streicher, Gr.-Lichterfelde, StV. des Schriftf.; F. Berggold, Berlin W 30, Motzstr. 78, Schatzmeister; Beis. GRegR. Prof. Dr. Launhardt, Hannover; Oberlehrer Dr. Saalfeld, Leiter des Werbeamtes, Berlin-Friedenau, Sponholzstr. 11. — 324 Zweigvereine mit üb. 30 000 Mitgliedern (einschl. 4000 unmittelbare Mitglied.). Organ: Zeitschr. d. A. D. Spr.-Vereins nebst Wissensch. Beiheften. Schriftleiter: GymnDir. Prof. Dr. O. Streicher, Gr.-Lichterfelde. Verdeutschungsbücher usw. Zeitschrift f. deutsche Mundarten, herausgegeben von Prof. Dr. O. Heilig in Rastatt und Prof. Dr. Philipp Lenz in Baden-Baden. Jährl. 4 Hefte. Preis 10 M. — Im Verlage des Vereins erscheinen außerdem Mitteilungen für Sprachecken, herausgegeben von Dr. J. E. Wülfing-Bonn und verschiedene Veröffentlichungen auf dem Gebiete der deutschen Sprachwissenschaft. — 1909 Jahresvoranschlag (Einn. u. Ausg.) 66 310 M. In Staatspapieren angelegt 78 000 M. Satzungen u. Geschäftsordnung v. $^{4}/_{8}$ 1901.

Alldeutscher **Sprach- und Schriftverein.** (1898.) Z: Pflege deutsch. Sprache u. Schrift, Bekämpfung des Fehlerhaften

u. des Fremdtumes in Sprache u. Schrift., Schutz d. deutsch. Sprache an den Sprachgrenzen. S: Berlin. V: A. Reinecke, Berlin-Zehlendorf (Wannsee-Bahn), Eichenhof. Jahresbeitr. mindestens 5 M. Vereinsbl.: „Heimdall".

Gesellschaft für **Theatergeschichte,** Eingetrag. Verein. (1902.) Z: Herausg. theatergeschichtl. u. dramaturg. Publikationen in Buch- u. Heftform (nur f. Mitgl.) S: Berlin W 50 (Sekretariat). V: Geh. RegR. UProf. Dr. Ludw. Geiger, Berlin, 1. Vors.; UP. Dr. B. Litzmann, Bonn, UP. Dr. A. v. Weilen, Wien, Vize-Präsid.; Chefred. Dr. Heinr. Stümcke, Berlin, Generalsekr.; Verlagsbuchhdlr. Georg Elsner, Berlin, Schatzmeister; Geh. Intendanzrat L. Barnay, Hannover, Hofrat Prof. Dr. A. Gerstmann, Stuttgart, Geh. Hofrat Max Grube, Meiningen, Gen.-Int. Graf v. Hülsen-Haeseler, Exz., Berlin, Dr. Eugen Kilian, München, Prof. Dr. Carl Krebs, Berlin, Chefredakteur J. Landau, Berlin, Gen.-Int. a. D. Ernst v. Possart, München, Hofrat Dr. Paul Schlenther, Berlin, Burgth.-Regisf. Hugo Thimig, Wien, Dr. Heinr. Welti, Berlin, Prof. Dr. Georg Witkowski, Leipzig, Beis. Mitgliedsbeitr. jährl. 12 M., Mitgliedsbeitrag auf Lebenszeit 300 M. M 1909: 470. Veröffentlichungen 1910: 1. Fortsetzungen, Nachahmungen usw. v. Schillers Räubern von Dr. W. Rullmann. 2. Henriette Sontag u. ihre Zeit von Dr. H. Stümcke. Generalversammlung: $^1/_5$ 1910 in Berlin. Statuten vom $^6/_4$ 02.

Verein **Thüringer Presse.** (1890.) Z: Förderung d. Berufsinteressen des Journalistenstandes u. zur Unterstütz. d. Kollegen in Krankheit, Not- u. Sterbefällen. S: Eisenach. 1. V: Chefred. Kühner, Eisenach; 2. V: Chefred. Westphal, Gera; Schriftführ.: Red. Schulz, Greiz; Kass.: Red. Feigenspan, Pößneck; Schiedsgericht: V: Red. Dr. Haupt, Erfurt. Jährl. Beitr. 8 M. M: 48. „Mitteil. des Vereins Thüringer Presse." Vereinsverm. ca. 1500 M. Letzte Generalverf. Anfang Dez. 1909 in Weimar.

Tiedge-Stiftung. (1842.) Z: Preisverteilg f. dicht. Werke, mus. Kompositionen u. Werke der bild. Kunst, Ankauf von Werken der bild. Kunst u. Bestellung solcher zu öffentl. Zwecken. Unterstützung hilfsbedürftiger deutsch. Künstler u. ihr. Hinterl. S: Dresden. Adresse f. Zuschriften: Vorstand d. Tiedge-Stiftung; Geschäftsstelle: Dresden, Rathaus. V: Vors. Bürgermeister a. D. Leupold, stellv. Vors. GRegR. Dr. v. Seidlitz. Finanzverhältn.: Verm. 1909: 661 375 M., Zinsen 25 958 M. Verausgabt 19 550 M. zu Ehrengeschenken u. Unterstützungen, 54 M. für Instandhaltung d. Denkmals u. der Grabstätte Tiedges, 1100 M. für angekaufte Kunstwerke, Hinterlassene v. Musikern erhielten 2100 M., von Malern 6500 M., v. Kupferstechern 1200 M., von Bildhauern 900 M., von Dichtern und Schriftstellern 3300 M., Maler 1150 M., Schriftsteller 3050 M., Bildhauer 1350 M.

Gesellschaft f. Verbreitung v. **Volksbildung.** (1871.) Z: Der Bevölkerung, der durch d. Volksschulen im Kindesalter nur die Grundlagen der Bildung zugänglich gemacht werden, dauernd Bildungsstoff u. -mittel zuzuführen, um sie in höh. Grade zu befähigen, ihre Aufg. im Staate, in Gemeind. u. Gesellschaft zu verstehen u. zu erfüllen. Besondere Stiftungen: Abegg-Stiftung; Rickert-Stiftung. S: Berlin NW, Lübeckerstr. 6. Erstreckt sich über das ganze Deutsche Reich; größte Organisation zur Begründung von Volks- u. Jugendbibliotheken (1897—1909 ca. 1 Million Bände). V: Prinz Heinrich zu Schoenaich-Carolath, M. d. R. u. erbl. M. d. H.-H., auf Amtik., 1. Vors.; Eisenbahndir. a. D. Karl Schrader, M. d. R., Stellv. d. Vorsitzenden; Kommerzienrat A. Stäckel, Schatzmeister; Justizrat Dr. Max Lewin, Syndikus; J. Tews, Generalsekretär. Organ: Volksbildung. Mitgl.-Beitr. nach Selbsteinschätzung mindest. 6 M. jährlich. Mitglieder können Personen u. Vereine werden. M am $^1/_{10}$ 10: 12 607 (1909: 11 624), u. zwar 7169 Körperschaften und 5438 Einzelperf. Einn. (1909): 643 691 M., Ausg.: 428 848 M.; Vermögen: 815 032 M. Hauptversammlung Lübeck 1.—3. Oktober 1910.

Verein zur Verbreitung guter **volkstümlicher Schriften.** (1892.) S: Berlin. Geschäftsstelle: Ulrich Meyer, Verlagsbuchhandlg, G. m. b. H., Berlin W 57, Mansteinstr. 6. Vors.: Generalleutn. von Schubert, Exz., Berlin W, Tiergartenstr. 4; Schriftf.: Prof. Riese, Berlin O, Fruchtstr. 55. Zuschriften an die Geschäftsstelle. M: 1200. Veröffentlicht u. vertreibt Volksblätter, Volksbücher, Kalender usw.

Deutscher **Volkswirtschaftlicher Verband** (E. V.), Vereinigung der Fachbeamten wirtschaftlicher Interessenvertretungen u. sonstigen berufsmäßigen Volkswirte. (Begr. Ende 1901. Anfang der Tätigkeit Februar 1902.) Z: Zusammenschluß der Fachbeamten wirtschaftlicher Interessenvertretungen zur Wahrg ihrer gemeinsamen Berufs- u. Standesinteressen. S: Geschäftsstelle: Berlin Wilm., Hohenzollerndamm 190. V: Vors.: Prof. Dr. Albrecht, Geschäftsf. der Zentralstelle f. Volkswohlfahrt; stellv. Vors. u. Kassenwart: Prof. Dr. Dade, Gen.-Sekret. d. Deutschen Landwirtschaftsrates;

Schriftf.: Dr. W. Borgius, Geschäftsführ. d. Handelsvertragsver.; stellv. Kassenwart: Dr. O. Prange, Geschäftsführer des Deutschen Versichergsschutzverb.; Dr. O. Ehlers, volksw. Syndikus der Berliner Handelskammer; Dr. H. Röhl, Sekretär der Berliner Handwerkskammer. Mitgliederzahl über 1100. Geschäftsführer: Syndikus Dr. H. E. Krueger. Verbandsorgan: „Volkswirtschaftliche Blätter". Herausgeber: Dr. H. E. Krueger. Abonnement: jährlich 8 M. für 24 Hefte. Für Verbandsmitglieder unentgeltlich. Jahresbeitrag 12 M. Vereinsjahr: 1. Okt. bis 30. Sept. Beschlüsse der letzten Generalversammlg: Einsetzung einer Rechtsschutzkommission.

Deutscher **Vortrags-Verband** (früher „Dtsch. Verband von Vereinen für öffentl. Vorträge"). (1876.) Z: Erleichterte Erreichung geeign. Vortragskräfte. S: Mannheim. V: Bankdir. Jos. Kinkel, Mannheim M 5,5. Der Verband bestand 1909 aus 220 teils kaufm., teils wissensch. Vereinen. Der Jahresbeitrag richtet sich nach deren Mitgliederzahl und beträgt 10 bis 50 M., für Ausschüsse 15 M. Letzte Hauptversammlung $^{21}/_{5}$ 10 Karlsruhe. Vereinsjahr $^{1}/_{9}$ bis $^{30}/_{8}$. Ordnung s. VIII 57 ff. Neue Satzungen v. $^{17}/_{5}$ 08.

Richard **Wagner-Gesellschaft für Kunst u. Kultur**, E. V. Z: Verbreitung der regenerationsphilosoph. und rassentheoret. Kunst- u. Kulturanschauung des Meisters u. seines Kreises auf sozialpädagog. Wege. S: Berlin. Geschäftsamt: Tempelkunst-Verlag, Wilmersdorf b. Berlin, Pfalzburgerstr. 26a. V: Ehrenpräs.: Prof. Dr. Wolfgang Golther, Prof. Dr. Ernst Haeckel, GReg.R. Prof. Dr. A. Riehl u. Prof. Max Schillings. Präs.: Curt L. Walter van der Bleek; Vizepräs.: Paul Friedrich; Generalsekretäre: Dr. Kurt Sternberg u. Nikolaus Przywarski; Syndikus: JustizR. M. Kempner. M: 100.

Richard **Wagner-Stipendien-Stiftung.** (Begr. auf Anregung R. Wagners 82.) Korporationsrechte $^{25}/_{7}$ 87. Z: Erleichterg des Besuchs d. Bühnenfestspiele in Bayreuth für solche Freunde und Jünger der dort gepflegten Kunst, die aus eigenen Mitteln den Genuß des Besuches sich nicht verschaffen können. Grundstock: 330 000 M., jährl. Zuschuß des Allg. Rich. Wagner-Vereins, bestehend in 40% s. Einn., direkte Spenden v. Gönnern d. Stiftung, Überschüsse u. Zinsen. Spenden für die Stiftung nimmt entgegen: Bayerische Vereinsbank München. Verwalter: Friedrich v. Schoen, München. Stipendien in erst. Linie an solche Bewerber, die sich als Mitgl. von tatkräftig für die Sache Bayreuths u. der Richard Wagner-Stipendienstiftung eintretenden Vereinigungen ausweisen. Gesuche müssen mit einer Bescheinigung der Mitgliedschaft u. der Bedürftigkeit (durch Ortsvertretung oder Ortsbehörde oder einen bewährten Freund der Rich. Wagnerschen Kunst) spätestens bis $^{1}/_{3}$ eines Festspieljahres beim Verwalter eingereicht werden. Jahresberichte in den Bayreuther Blättern. ()

Der Allg. R. **Wagner-Verein.** (1883.) Z: Förderung des Bayr. Werks bes. durch Ermöglichung des Festspielbesuchs auch für Minderbemittelte. Anerkannter Verein seit $^{19}/_{7}$ 1887. Präsident: Dr. Cassemann, BM., Bayreuth. Die Zentralleitung für alle inneren Vereinsangelegenheiten ist (gegenwärtig) in Berlin; von ihr aus sind bis jetzt 28 Vertretgn in Deutschland und im Auslande ernannt und 29 Zweigvereine gebildet worden. M: 1500. Jährl. Beitrag 4 M. 40% der Einnahmen des Vereins werden der R. W.-Stipendienstiftung (s. d.) zugewendet, für 40% werden Freikarten zu den Festspielen für die Mitglieder angekauft, 20% werden einem Fonds für eine Festspiel-Stiftung zugewiesen, aus dessen Zinsen die „Bayreuther Blätter" unterstützt werden. Zentralleitung (Berlin); Thelen, Kassier (an diesen Geldsendungen zu richten): Berlin W, Eichhornstr. 2. Anmeldungen nimmt jede Vertretung u. der Kassier des A. R. W.-V.s an. ()

Werdandi-Bund. (1907.) Z: Den deutschen Künstlern größeren und unmittelbareren Einfluß auf die Kultur zu verschaffen. S: Berlin; Geschäftsstelle: Groß-Lichterfelde-Ost, Ulmenstr. 9. V: Prof. Dr. Seeßelberg, 1. Vors.; Franz Staßen, 2. Vors.; Paul Reuter, Schatzmeister. Ehrenbeirat: Hans Thoma, Fritz von Uhde, Leopold von Schroeder, Adolf Harnack, Siegfried Wagner, Marie von Ebner-Eschenbach, Konrad Burdach. Jährlicher Beitrag: 16 M., wofür 6 Werdandibücher geliefert werden; für 4 M. werden die Sonderschriften „Wertung" geliefert. Aufnahme findet jeder Deutsche. Organ: Werdandi-Zeitschrift.

Württembergischer Journalisten- u. Schriftsteller-Verein. (1904.) Z: Pflege der Kollegialität, Wahrung der Standesehre, Vertretung der gemeinsamen Interessen; Förderung des literarischen und geistigen Lebens überhaupt; Pflege der Geselligkeit unter d. Mitgliedern; Unterstützung hilfsbedürftiger Berufsgenossen. S: Stuttgart. Vereinslokal: Silberner Hecht. Geschäftsstelle u. Unterstützungskasse: Urbanstr. 94 II. V: 1. Vors.: Red. Adolf Heller, Stuttgart, Stitzenburgstr. 12 III; 2. Vors.: Red. Dr. Rud. Dammert; 1. Schriftf.: Red. Karl Grie-

ßer; 2. Schriftf.: Schriftst. O. F. Hoppe; Geschäftsstelle: Red. Karl Grießer; Kassier: Journalist Gustav Hipp. M: 150, davon 96 in Stuttgart. Jahresbeitrag in Stuttgart 10 M., sonst in Württemberg 6 M. Vereinsorgan: „Deutsche Schriftsteller-Zeitung". 1909: Einn. d. Vereinsk. 1321 M., Ausgaben 925 M. 88 Pf.; Einn. d. Unterstützungskasse 555 M., Ausgaben 232 M. 50 Pf. Vermögen der Vereinskasse 1614 M. 26 Pf., d. Unterstützungskasse 1513 M. 81 Pf. Satzungen rev. auf der Gen.-Vers. in Eßlingen 1906. Auf der Gen.-Vers. in Stuttgart 1910 Errichtung einer Sterbe- u. Krankenkasse beschlossen.

Verein Deutscher **Zeitungsverleger**, E. V. (1894.) Z: Wahrg d. Interessen d. Zeitungsverleger. S: Hannover, Königstr. 52. V: Dr. Max Jänecke, Vors., Hannover; Robert Bachem, stellvertr. Vors., Cöln; Th. Curti, Frankfurt a. M.; Dr. A. Gerstenberg, Hildesheim; A. Helfreich, München; O. Kloß, Nürnberg; Dr. A. Knittel, Karlsruhe; Dr. Krumbhaar, Liegnitz; GHofR. Dr. Reichardt, Dresden; Dr. Hans Ullstein, Berlin; Dr. Wolf, Oberndorf; A. Wyneken, Königsberg. Gen.-Sekr.: Dr. Clem. Freyer. Organ: „Der Zeitungsverlag", Leitung: Dr. Clem. Freyer, verantw. Red.: Julius Vollmer.

Örtliche Vereinigungen.

Arnstadt i. Th. Litterarische Vereinigung. (1894.) Z: Pflege liter. Interessen. Versammelt sich alle 14 Tage. V: Kaufmann Franz Boese, Vors.; Lehrer K. Oehrling, stellv. Vors.; Kaufmann Justus Schuchardt, Schatzmeister; Lehrer Karl Rothhardt, Bücherwart; Lehrer Gustav Klockmann, Schriftf.; Buchhdlr. Rich. Hertel, Beisitzer. Vereinslokal: Gesellschaftshaus Concordia. Zustell.-Adresse: Franz Boese, Riedplatz. M: 77.

Bad Ems. Literarische Vereinigung. (1905.) Z: Pflege von Literatur, Kunst, Gesch., Sozialpolitik u. Kulturgesch. Diskussionsabende. Theaterveranstaltgn. Jährlich 7 größere Vorträge; mehrfache Autorenvortr. bedeutender auswärtiger Dichter u. Schriftst. Volksbibliothek (gegr. 1908). V: I. Vors.: Schriftsteller Hans Ludw. Linkenbach, Ems (Silberau); II. Vors.: Hotelier Franz Schmitt jun. Weitere Vorstandsmitgl.: Dir. Dr. Höfer; Dr. Ernst; Dr. Trost; Hüttenverwalter R. Müller; Rektor Gerhardi; Kaufmann Josef Schmidt jun. Volksbibliothekskommission: H. L. Linkenbach; Dr. Höfer; Bezirksrabbiner Dr. Weingarten; Buchhändler Pfeffer; Frau Sanitätsrat Dr. Reuter; Frau Dr. Ernst; Lehrerin Frl. Scherf.

Barmen. Literar. Vereinigung. (1905.) Z: Förderung literar. u. künstler. Interessen, Pflege alten u. neuen Künstlertums. Vortragsabende, Dichterabende, Anregg zu dramat. Aufführgn. V: Vors.: E. A. Saatweber, welcher auch die gesamte Korrespondenz erledigt; Schriftf.: Dr. Pfleiderer; Kassiererin: Frl. H. Bredt. M: 346. Jahresbeitrag 4 M. Satzungen von 1907. *

Berlin. Federklub. ($^3/_6$ 99.) Z: Zusammenschluß der Berl. Mitgl. d. Allg. Schriftst.-Vereins (vgl. Sp. 22*). Vortragsabende, schriftstellerische Geselligkeit. Lokal: Café Austria, W, Potsdamerstr. 28. Zusammenkunft jed. Mittwoch. Geschäftsstelle: Wilm., Babelsbergerstr. 9. Kasse: M. Lorenz, Golzstr. 5; Sekretärin: Selma Jaffé, W, Schaperstr. 34. Jahresbeitr. 7,50 M. M: 1000.

— Verein Berliner Journalisten, E. V. ($^{24}/_8$ 97.) Z: Wahrung gemeinsamer Interessen aller berufsmäß. Journalisten u. Schriftsteller Berlins u. Umgebung u. Hebung d. Standes, Unterstützung hülfsbedürftiger Kollegen u. deren Hinterbliebenen. Den Hinterbliebenen verstorbener Mitglieder wird ein Sterbegeld in Höhe von 300 M., außerdem nach mindestens zweijähriger Mitgliedschaft des Verstorbenen der Witwe ein Jahresgeld von 150—250 M. und für jedes Kind bis zur Vollendung des 16. Lebensjahres (im Höchstfalle für drei Kinder) 25—45 M. gewährt. V: P. Kunzendorf, Berlin-Zehlendorf, 1. Vors.; Walter Grosse, 2. Vors.; J. Löwenberg, 1. Schriftf.; E. Münz, 2. Schriftf.; S. Zuckermann, A. Schönebaum, Schatzmeister; E. Neißer, Ph. Hatzel, H. Hirschstein, Beisitzer. Geschäftsstellen: f. Korrespondenzen: J. Löwenberg, C 54, Neue Schönhauserstr. 18; für Kassenangelegenheiten: NO 55, Chodowieckistr. 11. Geschäftsjahr v. 1. Jan. bis 31. Dez. Vereinsblatt: „Die Literar. Praxis". Jahresbeitrag 12 M. Eintrittsgeld 10 M. ()

— Berliner Journalisten- und Schriftsteller-Verein (Urheberschutz). 1890 begründet u. 1903 mit dem Verein Urheberschutz (gegr. März 00) verschmolzen. Z: Pflege der Kollegialität u. Wahrung der Standesehre, Förderung u. Vertretung der gemeinsamen, insbesondere auch der urheberrechtlichen Interessen s. Mitglieder. Eine Rechtskommission gewährt den Mitgliedern rechtliche Hilfe, während ein aus angesehenen Schriftstellern u. Gelehrten bestehendes Schiedsgericht auch Nichtmitgliedern zur Verfügung steht u. dazu berufen ist, literarische Streitigkeiten auf einfache u. billige Weise zu schlichten. Unterstützungskasse nur für Mitglieder. V: Vors.:

Frhr. von Biedermann, Steglitz, Albrechtstr. 33; Schriftf.: Otto Erich v. Wussow, Friedenau, Knausstr. 3; Schatzmeister: Leo Joseph, W 30, Luitpoldstr. 32; Vors. der Rechtskommission Friedr. Huth, Charlottenburg 4, Krummestr. 32; Syndikus: Rechtsanwalt Dr. H. Fraenkel, Berlin C 25, Dircksenstr. 46. M: 100. Die Mitgl. erhalten unentgeltlich als Organ d. „Literar. Praxis". Jahresbeitrag 12 M. Aufnahme durch $^3/_4$-Mehrheit. Geschäftl. Sitzung jeden 2. Donnerstag im Monat.

— Die Klause. Verein der Literaturfreunde zu Berlin. ($^{30}/_{11}$ 1891.) Z: das Interesse für schöngeistige Literatur in weitere Kreise zu tragen, den gebildeten Laien in engere Fühlung mit der deutschen Dichtung sowie dem gesamten deutschen Schrifttum der Gegenwart zu bringen, und durch Pflege einer edlen, von wahrer Geistes- und Herzensbildung getragenen Geselligkeit eine Gemeinschaft vornehm gesinnter Männer und Frauen zu schaffen. Vereinslokal: Wilhelmshof, Wilhelmstr. 111. Sitzungen vom September bis Mai eines jeden Jahres jeden zweiten Montag. V: Otto Erich v. Wussow; stellvertr. Vors.: Amtsgerichtsrat Sauermann; Schatzmeisterin: Elisabeth Howe; Schriftführer: Harold Morré, Halensee. Beitrag 8 M. jährlich, Familienmitglieder die Hälfte.

— Neue Klause (z. Z. Pflege deutsch. Dichtkunst), begr. v. O. v. Leixner. Berlin SW 48, Wilhelmstr. 118, in Friedr. Saewerts Vereinshaus. V: Vors.: Prof. Dr. Karl Theodor Gaedertz, Berlin W, Genthinerstr. 15; Schaftmeisterin: Frl. Ida Klokow, SW 29. Neue Satzungen Jan. 1908. Zusammenkunft jeden 2. Montag. ()

— Wissenschaftlicher Kunstverein Berlin. (1827.) V: 1. Vors.: Rentier E. Schweitzer, Berlin W 10, Hohenzollernstr. 13; 2. Vors.: Prof. Dr. phil. H. Dütschke, W 15, Schaperstr. 25; Schriftführer: Hofkunsthändler E. Quaas, W 30, Gleditschstr. 43; Schatzmstr.: Rent. A. Lohmeyer, Charlottenburg, Kantstr. 150 a. ()

— Lessing-Gesellschaft für Kunst u. Wissenschaft, E. V. Z: Pflege aller auf Kunst u. Wissensch. bezügl. Bestrebgn. S: Berlin W, Potsdamerstr. 135. V: Philipp Spandow. M u. Hörer: ca. 3000. Jahresbeitrag 8 M. Abt. I: Hauptabt. (Vortragsabende), Abt. II: Verlags-Abteil., Abt. III: Lessing-Hochschule, Abt. IV: Volkstümi. Abteilg, Abt. V: Dramat. Abt., Abt. VI: Zentralstelle f. künstlerische u. wissenschaftl. Veranstaltungen.

— Gesellschaft zur Erhaltung des Lessingmuseums in Berlin (Brüderstr. 13), E. V. ($^{27}/_6$ 08.) Z: Dichtergedächtnisstätte u. Theatermuseum. V: Vors. Bürgermeister Dr. Georg Reicke, Berlin; stellv. Vors.: Geh. Intendanzrat Ludwig Barnah, Hannover, Geh. RegR. Prof. Dr. Erich Schmidt, Berlin; Schriftführer und Vorstand des Museums: Redakteur Georg Rich. Kruse, Groß-Lichterfelde-West, Reuter-Str. 27; Stellvertreter: Philipp Spandow, Berlin; Schatzmeister: Wilh. Keilich i. Fa.: Bankhaus Gebrüder Schickler, ebda. Jahresbeitrag mindestens 5 M. Dafür Zutritt zum Museum u. Benutzung der Bibliothek. Geöffnet Montag, Mittwoch, Freitag 11—1, Dienstag, Donnerstag, Sonnabend 2—4. Eintritt 30 Pf. Sonntag 11—1 unentgeltlich.

— Litter. Gesellschaft zu Berlin. (1888.) Z: Bildung e. gesellsch. Mittelpunktes für das liter. Leben Berlins. V: F. Spielhagen, Ehrenpräs.; Fedor v. Zobeltitz, Vors.; Dr. Ernst Heilborn, Schriftführer, Berlin W, Kurfürstenstr. 83; Dr. Heinrich Mantler, Schatzmeister. M: 141. Aufnahme nur infolge Aufforderung.

— Literar. Vereinigung. (1893 v. Julius Lohmeyer.) Z: Pflege zeitgenössischer Dichtung. Vereinsörtlichkeit: Künstlerhaus. V: Prof. Dr. Althaus, Frau Wegner-Zell, Frau Alice Hesse, Exz., Walther Nithack-Stahn, Oberstlt. Conrad Alberti. *

— Gesellschaft für Deutsche Literatur. ($^{18}/_{11}$ 1888.) Z: Wissenschaftliche literarische Forschungsfragen in Form von Vorträgen u. mündlichen Mitteilungen zu erörtern. Vereinsörtlichkeit: Jägerstr. 5. V: GRegR. Prof. Dr. Erich Schmidt, 1. Vors.; GReg. GymnDir. Prof. Dr. theol. et phil. Ludwig Bellermann, 2. Vors.; Verlagsbuchhändler Walther Bloch, Schatzmeister; Prof. Dr. Franz Violet, Schriftf., Berlin W 30, Gleditschstr. 42. M: 106. Jahresbeitrag: 6 M. Satzungen v. Nov. 1888. *

— Deutscher Litteratur-Verein. (1898.) Z: Pflege von Literatur u. Kunst durch Vortrags- u. Konzertabende usw. S: Berlin NO 43, Landwehrstr. 11. V: Schriftsteller Adolf von Muralt, Landwehrstr. 11, 1. Vors.; L. v. Albert, Schriftf.; Postinspektor J. Hultzsch, Schatzmeister; Opernsängerin Paula von Lichtenfels u. Schauspieler Julius E. Herrmann, Kunstvorstände. M: 350. ()

— Litteraturarchiv-Gesellschaft. (1891.) Z: Handschrift. u. Briefe deutsch. Dichter u. Denker zu sammeln u. archivmäßig aufzubewahren. S: Berlin, Dorotheenstr. 97. V: GRegR. Prof. Dr. Erich Schmidt, Vors.; Prof. Dr. R. M. Meyer, stellv. Vors.; Bibliotheksdir. Prof. Dr. Meisner, Schriftf.; Prof. Dr. Burdach, GRegR. Prof. Dr. Dilthey, Schulrat Dr. Jonas, GJR. Lessing, Dr. Morris, Bei-

sitzer. Veröffentlichgn: Jahresberichte u. Mitteilungen a. d. Literaturarchiv; bis jetzt 3 Bände u. N. F. Heft 1, 2. Briefe an Wolfg. Menzel. Sonderveröffentlichgn. Vereinsjahr v. 1. Jan. an. Generalversammlg im Februar.

— Berliner Presse ($^3/_7$ 1862), besitzt seit 1884 Korporationsrechte, bezweckt gesellige Vereinigung u. Wahrung gemeinsf. Interessen der Schriftsteller und Journalisten aller Parteirichtungen, sowie Unterstützung von Mitgl. u. Hinterbliebenen durch Altersspensions-, Sterbe-, Witwen- und Waisenkassen, unterhält ständiges Bureau, Sekretär Anton Hiltl. S: Berlin W 30, Maaßenstr. 15. V: Vors.: Paul Marx; 1. stellv. Vors.: Karl Vollrath; 2. stellv. Vors.: Heinrich Rippler; Schriftf.: Dr. Monty Jacobs u. P. A. Kirstein; Schatzmstr.: Georg Bernhard u. v. Prityhuer; Beis.: Otto Wenzel u. Dr. Schlenther; Revisoren: Haendler u. Ch. Auburtin. Aufn.-Ausschs.: Samosch, Ch. Auburtin, Elcho, Kastan, Dr. Michaelis, Neumann, v. Prityhuer. Vergnügungs-Ausschs.: Bornemann, Donalies, Frankenberg, Herrmann, Kirstein, Lilienfein, Dr. Mahn, Rosner, Schnitzer, Schott, Schütze, Stiehler. M: 353 o. u. 2. a.o. Vermögensstand am $^1/_{10}$ 10: 596 000 M., davon Unterstützungs-u. Sterbekasse 148 000 M., Witwenpensionskasse 158 000 M., Altersspensionskasse 272 000 M. Die Altersspensionskasse zahlte 1909/10 21 Altersrenten aus. Letzte Gen.-Vers. am $^{19}/_{10}$ 10. Eintrittsgeld 30—210 M. Jahresbeitrag 28 M.

— Berliner Schriftsteller-Klub. (1901.) Vorwiegend geselligen Zwecken dienend. S: Berlin W 35, Potsd. Str. 101. V: Vors.: Chefred. H. Rippler; stellv. Vors.: H. Hint; Schatzm.: Em. Loezius; Schriftf.: Grf. v. Norman; Beis.: Otto Eichler. M: 130. Satzgn v. $^{15}/_6$ 01. ()

— Berliner Schriftsteller-Verband (Ortsgruppe Berlin des Deutschen Schriftsteller-Verbandes). (1903.) Z: Förderung schriftstellerischer Interessen. S: Berlin W 15, Uhlandstr. 145; Vereinsörtlichkeit: W 30, Restaurant „Neues Schauspielhaus". V: Dr. Diercks, 1. Vors.; A. Pfannenstiel, 2. Vors. u. komm. Schriftf.; Frau E. Krickeberg, Schatzmeisterin; Dr. K. Storf, G. Thomas u. Arnulf Weber, Beisitzer. M: rund 150. Jahresbeitr. 12 M. Organ: Deutsche Schriftsteller-Zeitung („Literar. Praxis"). Die Satzungen sind die des Deutsch. Schriftsteller-Verbandes.

Bonn. Gesellschaft für Literatur und Kunst. (Dramatische Gesellschaft.) (1896.) V: 1. Vors.: Professor Dr. Ruhland, Händelstr. 13; 2. Vors.: Prof. Dr. Bülbring, Coblenzerstr. 119a; 1. Schriftführer: Privat-Doz. Dr. Justus Hashagen, Poppelsdorfer Allee 61 II; 2. Schriftf.: Dr. Rudolf Meyer, Baumschulallee 33; Schatzmeister: Rechnungsrat C. Engers, Argelanderstr. 69. M: 701. Beitr. 10 M. jährl. Geschäftsjahr: $^1/_{10}$ bis $^{30}/_9$.

Bremen. Litter. Gesellschaft des Künstler-V. (1870.) Z: Besprech. der hervorragendsten liter. Publik. d. Neuzeit auf allen Gebieten d. Kunst u. Wissensch., selbst. Vorträge, Mitteilgn der aus dem Kreise d. Gesellsch. hervorgegang. künstl. u. wissensch. Werke vor d. Veröffentlichg. S: Bremen. Künstlerverein, Domshaide. V: Julius Koch. M 1908: 197.

Breslau. Breslauer Dichterschule. (1859.) Z: Verein für Literatur. S: Café Fahrig. V: Carl Biberfeld, Vorsitz. und Redakt. des „Osten"; F. C. Beittauer, Schriftführer; Alfred Feige, Schatzmstr.; Alex. Kirchner, Bibliothekar. M: 38 hiesige u. 32 auswärt. Vereinsblatt: Monatsschrift „Der Osten". Vermögen: ca. 1200 M. Unterst.-Fonds: ca. 300 M. Letzte Gen.-Vers. $^{29}/_6$ 10.

— Literarischer Verein Breslau. (1904.) Z: Pflege der Literatur durch öffentliche Vortrags- u. Autorenabende. Gegenseitige Anregung auf künstlerischem Gebiete durch Kritik, freie Aussprache und Bibliothek. Zusammenkunft im Winter alle 14 Tage Montag abends 9 Uhr im Café Fahrig. V: Willy Maerz, XIII, Augustastr. 112. Veröffentlichung: Jahrbuch 1910.

— Freie literarische Vereinigung zu Breslau. (1896.) Z: Veranstaltung von literar. Vorträgen, Autoren-Abenden, Theater-Vorstellungen. Vorstands-Mitgl.: H. Armer, Carl Biberfeld, Dr. Erich Freund (Vorsitz., Herrenstr. 30), Dr. Hermann Hamburger, Dr. O. Wilda, Prof. Dr. Werner Sombart.

Bromberg. Deutsche Gesellschaft f. Kunst u. Wissenschaft. 8 Abteilgn: Liedertafel, für Technik, f. Naturwissenschaften, für Kunst, für Geschichte (Historische Gesellschaft für den Netzedistrikt), Singakademie, für Literatur, f. Rechts- u. Staatswissenschaften. (1902.) V: Vors.: Landgerichtspräs. ObJustR. Otto Rieck, Wilhelmstr. 14; Schriftf.: Stadtbibliothekar Dr. Georg Minde-Pouet, Bülowstr. 7. M: ca. 1100. Jahresbeitrag: 8 M., wofür die Zugehörigkeit zu einer Abteilung erworben wird. Die Zugehörigkeit zu mehr als einer Abteilung erhöht den Jahresbeitrag um je 2 M. Veröffentlichungen: 1. Hauptgesellschaft: „Jahresbericht der Deutschen Gesellschaft für Kunst u. Wissenschaft zu Bromberg 1902/03—1909/10". 2. Abteilg f. Technik: „Gesammelte Vorträge", Heft 1, 2,

1896, 1897; „Vorträge u. Verhandlgn", Heft 1—5, 1904—1908. 3. Abteilg f. Geschichte: „Jahresbericht d. Histor. Vereins zu Bromberg für die Jahre 1880—84"; später: „Jahrbuch der Historischen Gesellschaft f. d. Netzedistrikt 1886—99"; dann wurde das Jahrbuch verschmolzen mit d. „Zeitschrift der Historischen Gesellschaft f. die Provinz Posen". 4. Abteilg f. Literatur: „Jahresbericht der Abteilung für Literatur der Deutschen Gesellschaft für Kunst und Wissenschaft zu Bromberg 1903/04—1909/10"; „Veröffentlichungen der Abteilung für Literatur der Deutschen Gesellschaft für Kunst u. Wissenschaft zu Bromberg, Heft 1—3, 1904—1908". *

Cassel. Freie Feder, Vereinigung Casseler Schriftsteller. ($18|_9$ 01.) Z: Vereinigung der in und um C. wohnenden Schriftsteller, Schriftstellerinnen u. Literaturfreunde zu Zwecken der Gesell. u. zur Förderg idealer Inter. der Lit., bes. zur Pflege der mod. Lit. durch Vorträge mit Diskussion u. Rezitation. Vereinsörtlichkeit: Hotel Schirmer, jed. Donnerstag-Abend. V: 1. Vors.: Haupt-Red. Max Müller; 2. Vors.: Redakteur Paul Heidelbach; 1. Schriftf.: E. Moriton; 2. Schriftf.: Dr. med. Blumenfeld; Kassenführer: Redakt. Richard Weber. Jahresbeitr. 6 M. ()

Coblenz. Litterarische Gesellschaft Koblenz. (1907.) Z: „Ein regeres Interesse an der Dichtkunst und der ihr verwandten Literatur zu wecken", durch Autorenvorlesungen, Rezitationen, Vorträge über Literatur, „Kammerspiele" und Gesamtgastspiele im Theater. V: LGR. Haendler, Vors.: General Bigge, stellv. Vors.; Prof. Dr. Martini, Schriftf.; RegR. Dr. Rang, stellv. Schriftf.; JustR. Graeff, Schatzmeister; Dr. Keller, stellv. Schatzm.; Hauptmann Castendyk, Bücherwart. Geschäftsjahr: 1. Juli bis 30. Juni. ()

Cöln. Lit. Gesellschaft. (1893.) Z: Pflege u. Förderung deutsch. Schrifttums im allgem., sowie Förderung der literar. Bestrebungen der M. Zuschriften an den Vors. S: Gürzenich. 1. Vors.: Red. Karl Frhr. von Perfall; 2. Vors.: Bürgermeist. Walter Lauë; Schriftf.: Red. H. Jos. Ohrem; Schatzm.: Kaufmann Eduard Schulz. M: 650. Vorträge alle 14 Tage vom Okt. bis April. Feiert v. 1899 ab im Mai poetische Wettkämpfe (Blumenspiele).

Darmstadt. Journalisten- u. Schriftsteller-Verein, E. V. (1895.) Z: Einmütige Vertretung der Berufsangelegenheiten; Pflege des geselligen Verkehrs der Vereinsmitglieder durch Veranstaltung von Vorträgen, Geselligkeitsabenden, literarischen und künstlerischen Festen usw.; Zuwendungen an die in München errichtete Pensionsanstalt Deutscher Journalisten und Schriftsteller oder ähnliche Einrichtungen; Unterstützung in Not geratener Berufsgenossen. S: Rheinstr. 23. V: Chefred. Dr. Waldaestel, 1. Vors.; Frhr. E. von Wolzogen, 2. Vors.; Revisor H. Enders, 1. Schriftf.; Rechtsanwalt Dr. Hoffmann, 2. Schriftf.; Prof. K. Hensing, Rechner; Prof. Dr. Berger, Pfarrer D. Dr. Diehl, Großh. Rat H. Sonne, Beisitzer. Ehrengericht. M 1909: 78 (5 a.o.). Jahresbeitr. 6 M. Einnahme 776 M.; Ausgabe 749 M. Rev. Satzung v. $^{21}|_4$ 06.

—Richard Wagner-Verein Darmstadt. (1888.) Z: Pflege nationaler Wort- u. Tonkunst im Geiste Richard Wagners u. im Sinne einer fortschreitenden Kunstentwicklung. S: Grüner Weg 99. V: Hauptm. H. v. Hahn, 1. Vors.; Prof. A. Mendelssohn, 2. Vors.; Großh. Rat H. Sonne, 1. Schriftf.; Oberlehrer Dr. H. Schmidt, 2. Schriftf.; Eisenbahninspekt. a. D. Scheyrer, Bibliothekar; Oberlehrer Dr. K. Ausfeld, RegAssessor K. Melior, Prof. Dr. W. Nagel u. Kapellmeister Fr. Rebbock, Beisitzer. Jahresbeitrag 12 M. M: 970. 1909 (1. Jan. bis 31. Dez.): Einn. 16 007 M., Ausg. 15 007 M. Satzung vom 25. Jan. 09.

Dresden. Literar. Verein. (1862.) Z: Pflege der Literatur, Kunst u. Wissenschaft mit Ausschl. der reinen Fachwissenschaft. Okt. bis April in d. Regel Dienstag 5—7, monatl. 1mal abends 8 Uhr. S: Marienstr. (3 Raben) u. Neust. Kasino. V: Prof. Dr. H. Zschalig; stellv. Vors.: Ottomar Enking; Schriftf.: Felix Zimmermann und Baron Carlo v. d. Ropp; Schatzmstr.: Stadtrat O. Künzel; Beisitzer: Archit. O. Schmidt, Eug. v. Tempsky und Dr. Rich. Kötzschke. M: 500.

— Litterarische Gesellschaft. (1886.) Z: Pflege von Literatur. Vereinslokal: Künstlerhaus. V: 1. Vors.: Mai. K. E. Nicolai, Hettnerstr. 6 II; 2. Vors.: Dr. Alfred Stoessel; 3. Vors.: Frau Adele Osterloh; Schriftf.: Frl. M. Millinet, Rabenerstr. 9 II; stellvertr. Schriftf.: Dr. Christian Gaehde; Kass.: Georg Lehmann; Bibliothek.: v. Buchholtz. M: 1000. Jahresbeitrag 8 M. Vereinsj. v. $^1|_4$ bis $^{31}|_3$. ()

— Gesellschaft für Literatur und Kunst. (1885.) Z: Pflege von Kunst und Literatur. Vorsitzende: Dr. phil. Otto Oertel u. Kaufmann Rud. Kroesse; Leiter d. Musik-Darbietungen: Kammermusikus Elsmann; Schatzm.: Rechtsanwalt Dr. Alfred Galle; Vergnügungswarte: Kaufm. Arthur Paul u. Kaufmann Carl Heinicke; Schriftwarte: Emil Schüller u. E. Kreyser. Jahresbeitrag 30 M. Im Winterhalbjahr in der Regel monatlich zwei Vorträge in den „Drei Raben": außerd. 4 Kammer-

musikabende auf dem Kgl. Belvedere, danach Tafel u. Ball; sonstige Vergnügungen: Sommerausflug, Herbstvogelschießen usw. Mitwirk. Künstler frei vom Jahresbeitrag. ( )

— Dresdner Presse (Berufsschriftsteller), E. G. Jurist. Person. (1884.) Z: Wahrung d. Standesinteressen; Unterstützung hilfsbedürft. Mitgl., sowie ihrer Witwen u. Waisen (hierf. bes. Kasse); Altersunterstützung der Mitgl. durch Einkauf in die kgl. Altersrentenbank Dresden. (Sitzgn jeden 1. Montag d. Mts., abends 8 Uhr im Viktoriahause, Friedrichs-Allee.) V: Jesco v. Puttkamer, Schriftsteller, 1. Vors.; Georg Irrgang, Red., 2. Vors.; Dr. O. Gandil, Red., Schatzm.; F. Müller, Red., Schriftf., Dresden, Pillnitzerstr. 65; E. Uhlmann-Eltz, Dozent, Archivar; Aug. Niemann, Schriftst., u. Prof. Dr. G. Winter, Red., Beisitzer. M: 68. Vermögen: ca. 134 000 M. Jahresbeitr. 24 M. Letzte Gen.-Vers. $^{15}/_{10}$ 10. Statuten VIII S. 61 ff.

Düsseldorf. Literarische Gesellschaft. ($^{24}/_{9}$ 05.) Z: Pflege des deutschen Schrifttums im besonderen, sowie die literarischen Bestrebungen im allgemeinen zu fördern. Vorlesungen moderner Werke durch ihre Autoren, Rezitationen, Vorträge berufener Persönlichkeiten über Fragen der Literatur und Kunst, Einführung neuester und wenig bekannter in- u. ausländischer Schriftsteller u. Veranstaltung dramatischer Abende. Maßgebend für die Auswahl sollen rein künstlerische Gesichtspunkte sein ohne einseitige Bevorzugung irgend einer Richtung. V: RegR. Kurt Kamlah, Obercassel, Kaiser Friedrich-Ring 3; Stellvertr. Vors. u. Schriftf.: Oberlehrer Dr. Weynand, Obercassel, Düsseldorferstr. 2; Schatzmeister: A. Frotscher, Buchhändler, Elberfelderstr. 5; Geschäftsstelle: Buchhandlung Schmitz & Olbertz, Elberfelderstr. 5. Jahresbeitrag 10 M. Für jedes weitere Familienmitglied werden Zusatzkarten zu 6 M. ausgegeben. M: 500. Korrespondenzen an den Schriftführer (s. o.).

Eisenach. Literar. Gesellschaft. (1909.) Z: Literatur u. Kunst zu pflegen u. auf diesen Gebieten ihren Mitgliedern freien Gedankenaustausch zu gewähren. V: Dr. Fürbringer, 1. Vors.; Dr. Consbruch, 2. Vors.; Krämer, 1. Schriftführer; Dr. Zugwurst, 2. Schriftführer. M: 172. Jahresbeitrag: 10 M. f. Mitgl. mit Familie, 6 M. f. Mitgl. ohne Familie. Im Gesellschaftsjahr 1909/10 ($^{1}/_{4}$ 09 bis $^{31}/_{3}$ 10) Einnahme 2154,40 M., Ausgabe 1286,69 M., Vermögen 867,71 M. Letzte Hauptversammlung $^{2}/_{5}$ 10. Satzgn vom $^{8}/_{3}$ 1909. *

Elberfeld. Literarische Gesellschaft. (1906.) Z: Pflege des modernen deutschen Schrifttums durch Autorenabende. Literarhistorische Vorträge nicht ausgeschlossen. Anregung zu Uraufführungen im Stadttheater. Herausgabe von Almanachs usw. zur Pflege des bergisch. Schrifttums. V: Friedrich Kerst, Vors., an den die Korrespondenzen erbeten werden; Paul von Persen, Schriftf.; Beisitzer: Baronin von der Heydt, Frau Anna Frieda Scheffner, Anna Goericke, Konsul Paul Boedinghaus, Chefred. Walter Bacmeister, Prof. Dr. Hermann Klammer. Jahresbeitrag 3 M. 6 Dichterabende. M: 300. ( )

Elgersburg i. Thür. Elgersburger Ritterschaft. (1899.) Z: Pflege v. Poesie u. Humor, u. a. durch Preisausschreiben (Elgersburger Künstlerturniere). Vers. sich Montags im „Ritterstübchen" der Elgersburg. V: Bergmeister Henniger (Burggraf Elger XXIX., 1. Vors.); Apoth. Klecberg (Kanzler, 2. Vors.); Postsekretär Gabler (Säckelmeister); Lehrer Richter (Archivar), Ruhla. Liter. Erscheingn: „Thür. Warte", Monatsschr., hrsgg. von Dr. Hans Haupt, Erfurt; „Urkundenbuch der E. R", hrsgg. v. Burgpoeten Atz vom Rhyn (Arthur Rehbein). ( )

Erfurt. Verein der Literaturfreunde. (1885.) Z: Pflege d. Literatur u. Fühlung halten mit der Kultur der Gegenwart. V: 1. Vors.: Prof. Dr. Ad. Thimme; 2. Vors.: Archivar Dr. Obermann; Schriftf.: M. Wernicke; Kassierer: Rendant Liebe; Bibl.: Dir. Dr. Kürsten. M: ca. 800. Jahresbeitrag: 4 M. Einnahme ca. 3200 M., Ausgabe ca. 2800 M. Vereinsjahr vom 1. Juli bis 30. Juni. *

Frankfurt a. M. Gesellschaft für ästhet. Kultur. (1901.) Briefadresse: Sekretariat, Mörfelder Landstr. 109. Z: Literar. und künstler. Anregg (Autorenvorlesgn, Rezitat.- u. Komponistenabende, Theatervorstellungen, Vorträge üb. Kunstfragen usw.). V: Albert Deissoff, 1. Vors.; Georg Schlosser, stellvertr. Vors. u. Geschäftsleiter; Dr. phil. R. Dohse, Schriftf.; P. Paravicini, E. Cosomati, Prof. Dr. Panzer, Kapellmeister W. Schillings-Ziemssen.

— Journalisten- und Schriftsteller-Verein, Eingetr. Verein. (1874.) Z: Wahrung u. Förderung gemeinsamer Berufsinteressen, Pflege gesell. Verkehrs zwischen Berufsgenossen, Erhaltung u. Förderg der Unterstützungs- u. Sterbekasse, Unterstützung hilfsbedürftiger Mitgl. Vereinslokal: Frankfurt a. M., Goethepl. 5 I. V: A. Giesen, Vors.; Dr. Emil Lohr, stellv. Vors.; Syndikus J. Schloßmacher, Schatzm.; A. Collin, 1. Schriftf.; A. Büsching, 2. Schriftf.; Dr. Trumpler

u. Max Scheibert, Beisitzer. Ehrengericht. M: ca. 100. Revid. Satzungen v. 4/4 01.

— Freie literarische Gesellschaft, E. V. (1901.) Z: Förderung der Literatur durch Vorträge, Aufführgn, Rezitationen. V: Red. Rich. Baum, Alttönigstr. 19, Vors., an den die Zuschriften zu richten sind; Herrmann Bachenheimer, Kassier; Leopold Dreyfuß, Dr. F. Jaeger, Justizrat Dr. Ludwig Bruck, Paul Fulda, Oskar Baehr. M: 1400. Veröffentlichgn: Monatliche Mitteilungen. Jahresumsatz ca. 16 000 M. Die Gesellschaft besitzt einen Fonds zugunsten eines Heinedenkmals in Frankfurt, der auf 11 000 M. angewachsen ist. Vereinsjahr vom 1. Okt. bis 1. Okt. Satzgn v. 1905.

Frankfurt a. O. Literarische Gesellschaft. Z: Förderung der literarischen Interessen durch Veranstaltung von Vorträgen u. Theateraufführungen. Alljährlich neuer Zusammentritt der Gesellschaft auf Grund des Programms. Geschäftsführg: Chefredakt. Dr. Wintzer, Prinzenufer 4; Gymn.-Prof. a. D. Dr. Bachmann, Stiftsplatz 10; Frau Marie Joachimi-Dege, Dr. phil., Bahnhofstr. 16. M: ca. 1100.

Halle. Liter. Gesellschaft. (1895.) Z: Förderung der literar. Interessen durch Veranstaltg v. Vorträgen, Autoren-Abenden u. Theatervorst. D. Vortragsabende finden v. Oktober bis März am 1. u. 3. Montag d. Monats im Saale d. Loge zu den 3 Degen (Paradeplatz) statt. Geschäftsführ. Aussch.: Obering. Bacher, Weidenplan, an den d. Zuschr. zu richten sind; Geh. SanR. Dr. Scharfe; Geh. MedR. Prof. Dr. Schmidt-Rimpler; StaatsanwaltschR. Alsleben; Buchhändler Warnstorff. M: 500 v. u. 120 a.o.

Hamburg. Journalisten- u. Schriftsteller-V. f. H.-Altona u. Umgebung. (1870.) Z: Wahrg u. Förderg gem. Inter., Unterstütz bedürft. M., ges. Zusammenkünfte. S: Hamburg. V: Karl Krause, Kibitzstr. 62, 1. Vors.; Dr. A. Obst, 2. Vors.; K. Himer u. F. Jacobs, Schriftf.; P. Wigger, Schatzmstr.; Prof. Dr. Herrmann u. W. Bruns, Beis. Unterstützungskasse: Grzywacz, Dr. Haas, Scheffer. M: 121. Finanzen: Sterbekasse 36 500 M., Witwenkasse 70 000 M., Unterst.-Kasse 1500 M. Statuten von 03. ()

— Hamburger Kunstgesellschaft, E. V. (1905.) Z: Auf literar. Gebiet: Pflege intimer Dichtg, Vorträge u. Rezit. im Kreis der Mitgl. S: Hamburg. V: Dr. jur. Heinr. Spiero, Großborstel, Vors.; Dr. jur. Ascan Klée Gobert, stellv. Vors.; John Witt, Schriftf.; ObLehr. Dr. Emil Benezé, stellv. Schriftf.; Buchh. Ad. Marissal, Schatzm.; Dr. Prof. Dr. F. Brinckmann; Pastor K. Dubbels; Oblt. B. v. Germar; Dir. Dr. Carl Hagemann; Dr. med. Jul. Jolowicz; Landgerichtsdir. Gustav Schiefler; Prof. Dr. phil. R. Stettiner; Emanuel Stockhausen. M: 550. Jahresbeitrag 20 M. Vereinsjahr 1/10 bis 30/9.

— Lessing-Gesellschaft. E. V. (1910.) Z: Pflege dramatischer Literatur u. Kunst. V: Emanuel Stockhausen, Heimhuderstr. 55, Vors.; Dr. Emil Benezé, stellv. Vors.; Dr. Otto Hanns Mankiewicz, Schriftf.; Edgar v. Schmidt-Pauli jr., stellv. Schriftf.; John Witt, Schatzm.; Dr. Egbert Wetschky, stellv. Schatzm. *

— Litter. Gesellsch. (1891.) (Verband deutsch. lit. Gesellschaften.) Z: Interesse f. d. Erzeugnisse hauptsächlich der zeitgenössischen Lit. erwecken u. beleben; Gelegenheit bieten zu freiem Meinungsaustausch in lit. Dingen. S: Hamburg. V: Léon Goldschmidt, Bleichenbrücke 6 p., 1. Vors.; Dr. Carl Müller-Rastatt, 2. Vors.; Fr. Winter, 3. Vors.; S. Goldschmidt, 1. Schriftf.; Frau G. Wolff, 2. Schriftf.; Frl. Johanna Voget, 3. Schriftf.; Dr. R. Cohen, Kassier; A. Ruben, Bibl. M: ca. 2000. — Jahresbeitr. 6 M. Statuten v. 1907. ()

— Quickborn, Vereinigung von Freunden der niederdeutschen Sprache u. Literatur. (1904.) Z: die Pflege der niederd. Sprache u. Lit. S: Hamburg 11, Patriotisches Gebäude. V: Paul Wriede, 1. Vorsitz.; Dr. Rud. Werner, 2. Vors.; Johs. Kinau, Schriftf.; Jul. Broszinsky, Kass.; Johs. E. Rabe, Bibliothekar. M: 400. Jahresbeitrag 6 M. Veröffentlichgn: Mitteilungen aus dem Quickborn. Letzte Generalversf. 20/9 10. Satzgn v. 24/9 07 u. 20/9 10.

— Stavenhagen-Gesellschaftz. Förderung niederdeutscher Bühnenspiele. (1909.) Z: Belebung des Interesses am niederd. Drama, insbesondem Fritz Stavenhagens. V: Rechtsanw. Dr. G. H. J. Scholz, Elbhof, Vors.; Buchhändl. Th. Weitbrecht, Schatzm. M: 60. Jahresbeitr.: 3 M. *

Heidelberg. Die Akademische Gesellschaft für Dramatik. (Wintersemester 1909/10.) Z: Durch mimische u. rezitatorische Vorführungen dramatischen Talenten den Weg zu bahnen u. namhafte Autoren der Gegenwart u. Vergangenheit mit weniger gekannten Werken zu Worte kommen zu lassen. Zuschr. sind an die literarische Leitung der Akad. Ges. f. Dramatik zu richten. *

Karlsbad. Journalisten- u. Schriftsteller-Verein „Concordia". (1900.) Karlsbad, Haus Marienhof. Präs. Hans Feller; Schriftf. Dr. Richard Wolf. Jahresbeitrag 10 K. für außerordentliche, 5 K. für ordentliche Mitgl.

Kiel. Plattd. Vereinigung „Quickborn". (1896.) Z: „De plattdütsche Vereenigung Quickborn gründ't ünner den Nam „Jungs holt fast", de sik mit in den Allg. plattdütschen Verband stellt, hett de Absicht, to sorgen, dat unse ole Stammsprak an'n Leben blift, un allens to dohn un allerwärts to hölpen, wo dat nödig is oder angahn kann, besonners ok darför, dat gude plattdütsche Böker schreben, kofft un lest ward." S: Kiel, „Deutscher Kaiser". 1. Vors.: Lehrer Schramm, Lübecker Chaussee 33; 1. Schriftf.: Lehrer G. F. Meyer, Lerchenstr. 9; Kass.: Dr. med. Struve, Brunswikerstr. 24. M: ca. 200. Jahresbeitrag: 6 M. Finanzen: Einn. ca. 1000 M., Ausg. ca. 1000 M. Vereinsblatt: „De Eekbom".

Königsberg i. Pr. Goethebund. (1901.) Z: Förderung der freien Entwickelung des geistigen Lebens u. Verbreitung künstlerischer u. wissenschaftlicher Bildung. V: Red. Dr. Ludw. Goldstein, Vors., Beerstr. 5, an den die Zuschriften zu richten sind; Prof. Heinrich Wolff, Stellv.; Rechtsanw. Dr. Siehr, Kassierer; Rechtsanw. Dr. Leo Cohn, Schrift- u. Geschäftsführer. M: ca. 2000. Jahresbeitrag: mindestens 1 M. Vereinsblatt: „Die Lese". Satzungen von 1902. *

Leipzig. Deutsche Gesellschaft zur Erforschung vaterl. Sprache und Altertümer in Leipzig. (1697.) Tagt in den Wintermonaten jeden Montag abend 1/2 8 Uhr in ihren Gesellschaftsräumen im Mauricianum, Grimm. Str. 32 III. Alle Sendungen unter Adr.: Univ.-Bibliothek. 1. Vors.: Prof. Dr. G. Seeliger; Bibliothekar: Dr. H. Rugenstein. Veröfftl.: Mitteilungen der Deutschen Gesellschaft.

— „Goethe-Gesellschaft", Vereinigung z. Veranstaltung volkstümlicher Dichterabende. (1901.) Z: Durch volkstümliche literar. Abende, die in der Zeit vom 28. August bis 22. März jeden Jahres im Rosentalkasino stattfinden, das Interesse für unsere klassischen u. besten modernen Dichter in allen Kreisen zu wecken und zu fördern. V: Otto Siebel, 1. Vors., Leipzig-Kleinzschocher, Altranstädterstr. 20 III, wohin auch alle Zuschriften zu richten sind; Emil Lautenbach, 2. Vors. u. Schatzm., Fürstenstr. 10 III; Lehrer Albin Radefeld, L.-Reudnitz, Lilienstr. 14 III; Prof. Dr. Max Klinger, L.-Plagwitz, Karl Heine-Str. 6; Kommerzienrat Aug. Sußmann, Bismarckstr. 11 II; Dr. phil. Käthe Windscheid, Parkstr. 11 II. Jahresbeitr. 4 M.

— „Litterar. Montagsgesellschaft", Vereinigung von Schriftstellern, Literatur- u. Kunstfreunden. (1901.) Veranstaltet regelmäßig am 1. u. 3. Montag des Monats gesellige Unterhaltungsabende, an denen literarische und musikalische Vorträge geboten werden. S: Leipzig, Italienisch. Garten (Frankfurterstr.). V: 1. Vors.: Dr. Max Mendheim, Lößnigerstr. 9; 2. Vors.: H. Schroedter, Querstr. 22. Überschüsse aus den Einnahmen werden der Pensionsanstalt deutsch. Journalisten u. Schriftsteller überwiesen. M: 30—40.

— Leipziger Presse. Jurist. Person. (1886.) Z: Unterstützung hilfsbedürftiger Mitgl., Pflege journalist., literar., künstler. u. wissensch. Bestrebungen. S: Künstlerhaus. Alban von Hahn, Thomasiusstr. 2, 1. Vors.; R. Dorstewitz, 2. Vors.; Th. Eichberger, 1. Schriftf.; J. Grob, 2. Schriftf.; Karl Hesse, Schatzm. M: 2 Ehrenmitgl., 47 a.o. M., 100 M. Bilanzkonto 1/4 08 20 583,17 M.

— Leipziger Schriftstellerinnen-Verein. (1890.) Z: Vortrag von Manuskripten, Kritik derselben. S: Restaurant des „Sieben-Männerhaus", Bayersche Str. 1. V: Math. Clasen-Schmid, Windmühlenweg 3, Vors.; Jenny Schwabe, stellv. Vors.; Helene Brachmann, Kassiererin; Clara Röthig, stellv. Kassiererin; Elisabeth Thielemann, Schriftführerin; Elisabeth Schmidt, Elisabeth Frey u. Marie Eißelt, Beisitzende. M: Leipziger 30, auswärt. 12. Vereinsblatt: „Literar. Praxis". Satzgn. v. Okt. 90.

Lübeck. Literarische Gesellschaft zu L. (1903.) Z: Interesse für die Erzeugnisse der schönen Literatur wecken u. beleben. V: Prof. Otto Anthes, Parkstr. 34, 1. Vors.; Therese Rösing, 2. Vors.; Prof. Dr. Zimmermann, Schriftf.; Niemeyer, Kassenführer. M: 700. Jahresbeitr. 3 M., Nebenkarten 2 M.

Mainz. Mainzer Journalisten- u. Schriftstellerverein. (1894.) Z: Vertretung d. Standesinteressen, Förderg v. Lit. u. Kunst. S: Mainz. Vereinslokal: Ratskeller. V: Vors.: Hofm. Böckel; Schriftf.: J. Lippmann; Rechner u. Verw. der Unterstützungskasse: F. Koepgen; Bibliothekar: F. Quetsch. Weitere Vorstandsmitglieder: Red. Nohasheck, Prof. Dr. Nover u. Dir. Will. Ehrenrat: Justiz. Dr. Schmitt, Vors., Red. Adelung, Justiz. Dr. Horch, Prof. Dr. Hammesfahr, G. Huy. M: 66. ()

Mannheim. Mannheimer Journalisten- und Schriftst.-Verein. (1894.) Z: Wahrung der gemeinsamen Interessen, Krankenkasse, Unterstützungen u. Pflege des geselligen Verkehrs. S: Mannheim. V: Ernst Müller, 1. Vors.; Alfred Scheel, 2. Vors.; Richard Schönfelder, Schriftf.; F. Kunert, Schatzm.; Jean Gremm, B. Becker, H. Waldeck, Oscar Geck, Ernst Heckmann, Beis. Organ: „Liter. Praxis". ()

Mülheim a. Ruhr. Gesellschaft f. Literatur u. Kunst. (1904.) Z: Bezweckt die Förderung des Verständnisses aller auf dem Gebiete der Wissenschaft erschienenen Werke, sowie d. Pflege der klassischen u. modernen Literatur u. der Kunst, soweit die ethische Bildung und das ideale Streben der Menschheit dadurch gefördert wird. Das ideale Ziel soll durch Vorlesungen, Vorträge, Volksunterhaltungsabende usw. angestrebt werden. V: 1. Vors.: Fritz Jacobs; 2. Vors.: Königlicher Musikmeister Reinhold Lätsch; 1. Schriftf.: Fräulein E. Pohl; Kassiererin: Frau Wilh. Forsten; Bibliothekar: Eugen Preß. M: ca. 100. Jahresbeitrag: 6 M., Aufnahme 4 M. Vereinsjahr: Jan. bis Dez. Satzungen von 1904/1909. *

München. Münchener Federklub. (1905.) Z: Gegenseitige Förderung. S: Clemenstr. 26/4. V: Adam Albert, 1. Vors.; Anne van den Eken, 2. Vorsitzende; Leo Pfeffermann, Schriftführer. M: 20. Es werden männliche u. weibliche Schriftsteller als ordentliche Mitglieder aufgenommen. Vereinsjahr von November zu November. ( )

— Journal.- u. Schriftst.-Verein. (1881.) Z: Wahrung u. Förderung der gemeins. Berufs-Inter., sowie Pflege des ges. Verkehrs. S: Max Josefsstr. 1/0. V: 1. Vors.: Dr. Gg. Hirth; 2. Vors.: J. Osterhuber; 3. Vors. Dr. M. G. Conrad; Kassier: Gg. Schuh; 1. Schriftf.: W. Prager; 2. Schriftf.: Dr. Möhl; Geschäftsf. Sekret.: G. Schaumberg. M: 210. Vermögen: 14 000 M. Letzte G.-V. $^7/_3$ 10. Satzung $^7/_7$ 90, $^{28}/_4$ 94, $^9/_3$ 05.

— Kranken- und Reliktenkasse Münch. Journalisten und Schriftst. (Versich.-V. auf Gegenseitigkeit). (1886.) Z: sagt der Titel. S: Max Josef-Str. 1. V: Vors.: W. Prager; Kassier: Gg. Schaumberg; Schriftf.: Ed. Schmid. M: 39. Vermögen 1910: 69 000 M.

— Der Neue Verein. (E. V.) (1890 als akademisch-dramatischer Verein.) Z: Pflege des geistigen, besonders des literarischen Lebens in München. Der Verein veranstaltet dramat. Aufführungen, Vorträge aus allen Kunstgebieten, Autoren- u. Komponistenabende. V: 1. Vors.: RA. Dr. Wilh. Rosenthal; 2. Vors.: Schriftst. Wilhelm Weigand; Kassier u. Vereinsadresse: Direktor Julius Kaufmann, Kaufingerstr. 11 II. M: 180. Einnahmen u. Ausgaben ca. 18 000 M.

— Orion, Liter. Vereinigung, E. V. (1888.) Z: Gegens. liter. Anregung, Unterhaltg u. Förderg. Jed. Freitag findet im Künstlerhaus (Restaurant), Lenbachplatz 8/0, Mitgl.-Zusammenkunft mit Vorträgen, Vorlesungen, lit. Besprechungen statt. V: Maurmeier, Neuhauserstr. 34/1, Vors., an den die Zuschriften zu richten sind; Dr. Kastl, Schriftf.; Dr. Loë, Schatzmeister. M: 50. Rev. Satzungen von 1901.

— Verband von Vertretern der auswärtigen Presse. Z: Gegenseitige Hilfe im Dienst u. Hebung der Standesinteressen. V: 1. Vors.: Hans B. Grube, Vertreter der „Hamburger Nachrichten"; 2. Vors.: Wilh. Freder, Vertreter der „Frankf. Zeitung"; Schriftf.: Karl Frieß, Wagmüllerstr. 19.

Münster i. Westf. Literarische Gesellschaft Münster. (L. G. M.) ($^1/_3$ 05 als „Germanistische Gesellschaft".) Z: Weckung u. Förderung literar. Interessen u. Bestrebungen durch Veranstaltung von Dichter-, Rezitations- u. Vortragsabenden, durch Theateraufführungen u. dergl., sowie durch Ermöglichung des persönl. Gedankenaustausches; insbesondere Feier des Gedächtnisses hervorragender Persönlichkeiten der deutschen, vor allem der westf. Heimat. V: o. UnivProf. Dr. Jul. Schwering, Erphostr. 29, 1. Vors.; Frhr. v. Kerkerinck zur Borg, Gutsbesitzer auf Haus Borg bei Rinkerode, 2. Vors.; Bankdir. B. T. Ter Horst, Rothenburg 10, Schatzmstr.; Zuschriften an den 1. Vors. M: ca. 1000. Jahresbeitrag: 6 M.; für Studierende im Winter 3 M., im Sommer 1 M.; Beikarten 2 M. jährlich. Hauptversammlung: jährlich im Juli. Vereinsjahr von Oktbr. zu Oktober. Satzungen vom $^1/_3$ 06.

Nürnberg. Gesellschaft für allseitigen Fortschritt. (1900.) Z: Pflege idealer und gnostischer Lebenserfassung durch vegetarische Lebensweise, in Wissenschaft, Weltanschauung und Kunst durch Vorträge, gemeinsame Lektüre und Diskussionsabende. Grundsatz: „Vor jeder ehrlichen Überzeugung mach, eh Du sie angreifst, eine Verbeugung!" (Ludwig Fulda.) S: Nürnberg. Zuschriften an Ludwig Aub, Scheurlstr. 13 III. V: Ludwig Aub; Schriftf.: Albert Blank, Paniersplatz 19 III. M: 30. Vers. alle 14 Tage.

— Journalisten- und Schriftstellerverein. (1894.) Z: Vertretung und Förderung der geistigen u. materiellen Berufs- u. Standesinteressen der Mitgl. Sitzgn je Dienstagabend. V: 1. Vorstand: Red. Ernst Stockmeier; 2. Vorst.: Rechtsanwalt u. Schriftsteller Dr. Christian Kühn; 1. Schriftf.: Kunstschriftstellerin Frau Sofie Frank; 2. Schriftführer: Red. Hans Stelzner; Kass.: Schriftstellerin Frau Ida Großmann. M: 51. ( )

— Pegnesischer Blumenorden. (1644.) Z: Pflege der deutschen Sprache, Dichtk., Gesch. u. schönen Wissenschaften. S: Nürnberg. 1. Vorst.: Hofr. Dr. W. Beck; 2. Vorst.: Postdir. Schmidt; 1.

Schriftf.: Bildhauer u. Architekt Beringer; 2. Schriftf.: Kgl. Gymn.-Lehr. Dr. Oertel; Schatzm.: Konsul Herm. Lambrecht. M: 139 o. M., 23 EhrenM., 20 korresp. Mitgl. Sitzungen: Freitag abend, Schildgasse 12. Veröffentlichungen: s. XXIII. ()

Perleberg. Litterarische Vereinigung. (12_{19} 03.) Z: Interesse für Literatur zu beleben u. zu fördern, Gelegenheit zu freiem Meinungsaustausch in literarisch. Dingen zu geben, eine edle, heitere Geselligkeit zu pflegen. V: Prof. Brandenburg, 1. Vors.; Gymnasiallehrer Dieck, Schriftführer und Kassenwart. ()

Regensburg. Litt. Ver. (1860.) Z: Förderg der Interessen für lit. Bestrebgn unter bes. Berücksicht. des poet. Gebietes. S: Augustiner-Brauerei, jeden 3. Mittw. vom Okt. bis April. V: Gymn.-Prof. a. D. P. Wild, Vorst.; Dr. med. Raim. Gerster, Schriftf.; Studienrat J. Schwäbl, Kassier. M: 37. Jahresbeitrag 6 M. Letzte Gen.-Versammlg März 10. Statuten VIII 67. Rev. XII 88.

Solingen. Solinger Lesegesellschaft. (1894.) Z: Unterhaltung einer Bibliothek u. eines Lesezimmers, Veranstaltung v. Vorträgen (literarischen u. wissensch. Charakters). V: Prof. Dr. Vorländer, 1. Vors.; Dr. Kronenberg, 2. Vors.; Dr. med. Geisler, Schriftf.; Prof. Spelter u. Rektor Rumscheid, Bibliothekare; Frau Fabrikant Engels, Kassiererin. M: 240. Jahresbeitrag 10 M. Einn.: 2768,21 M.; Ausgaben: 2801,78 M. Letzte Generalversammlg $18_{|3}$ 10; Beschluß, dem „Südwestdeutschen Verband für künstlerische Kultur" (Vorort Frankfurt a. M.) beizutreten. Satzungen neu durchgesehen $22_{|7}$ 1907. *

Straßburg i. E. Alsabund, Verein der Literaturfreunde. (1893.) Z: Pflege der deutsch-nationalen Dichtung im Elsaß. S: Straßburg, Bitscherstr. 7. V: 1. Vors.: GehRegR. Th. Renaud; 2. Vors.: Ob.-Lehrer K. Müller, Colmar; Schriftleiter: Reallehrer Georg Süß; Schriftf. u. Schatzmstr: Willy Hopf. M: 230. Vereinsblatt: „Erwinia", elsäss. Blätter f. deutsche Lit. Schriftleiter: Georg Süß, Straßburg, Bitscherstr. 7. Jahresbeitrag 5 M. Letzte Gen.-Vers. Okt. 1908.

— Hist.-litt. Zweig-Verein des Vogesenklubs. (1884.) Z: hauptsächl. Herausg. e. Jahrb. für Geschichte, Sprache u. Lit. Elsaß-Lothr. (25. Jahrg.). V: Prof. E. Martin, Straßburg. M: 2700. ()

Stuttgart. Freie Bühne Stuttgart, Verein f. literar. Kultur. (1907.) Z: Pflege der Literatur, insbes. durch Veranstaltg v. Vorträgen, Rezitat. u. Aufführgn. V: Schriftst. M. Osterberg-Verakoff, Vors., Kasernenstr. 13, an den die Zuschriften zu richten sind; Dr. H. Kreilsheimer, 2. Vors.; Dr. Gustav Bührring, 1. Schriftf.: A. Kuhn, 2. Schriftf. M: 300. Jahresbeitrag: 10 M. Budget 4000—5000 M. Vereinsjahr beginnt 1. Oktober. *

— Literarischer Klub. (1894.) Z: Förderung des lit. Lebens in Stuttgart. V: GHofR. Prof. Dr. Güntter, 1. Vors.; Rechtsanw. Dr. Elsaß, 2. Vors.; Buchhdlr. H. Kurtz, 1. Schriftf.; Red. Morasch, 2. Schriftf.; Hofrat W. v. Brandt, Schatzm. Vereinslokal: Hotel Viktoria. M: 86. Jahresbeitr. 10 M. Neue Satzgn v. $^1/_7$ 01.

Triest. Schillerverein. (1859.) Z: Lit. Vorträge, musikalische Aufführungen, Lektüre, gesell. Unterhaltungen. S: Triest, piazza grande 6. V: Karl Hoffmann, Dr. E. Pivitz, Dr. Frz. Rabl. M: 600. Verm. 50 000 K., Einnahmen: 51 000 K., Ausgaben: 50 000 K.

Wien. Alters- und Invalidenkasse der Wiener Journalisten. (1898.) Z: Die Versicherung der Mitglieder, welche den der Kasse beigetretenen Zeitungen als ständige Mitarbeiter angehören, auf den Alters- u. Invaliditätsfall. S: Wien. Vereinslokal: I, Rudolfsplatz 12. V: Dr. G. Steinbach, Red. d. „N. Fr. Pr.", Obm.; Emil Regen, kaiserl. Rat, Direktor der „Providentia", allgem. Vers.-Ges., Obmannstellv.; J. Trenschiner, Red., Kassenverw.; S. Hahn, Red., Schriftf.; B. Bricht, Red., Dr. E. Leimdörfer, Red., W. Neumann, RegR., Red. M: 197. Ende 1909: Aktiva: 745 544 K., davon Saldo: 24 979 K., Effekten 391 486 K., Haus VI, Magdalenenstr. 38 ($1_{|3}$ Anteil): 315 543 K., Debitoren: 13 536 K., Passiva: Prämien- u. Sicherheitsreserve: 475 254 K., Super- u. Spezialreserven: 98 143 K., Hypothek: 171 857 K., Diverse: 290 K. Einn.: Reserven vom Vorjahr: 543 518 K., Prämien: 18 172 K., Zinsen: 19 082 K., Reinerträgnis der Realität: 12 528 K., Kursgewinn: 2805 K., Ausg.: Altersrenten: 12 400 K., Regie: 2645 K., Hypothekenzinsen: 6465 K., Diverse: 1198 K., Reserven: 573 397 K. XII. ord. Gen.-Vers. $^4/_7$ 10. Statuten vom $^7/_8$ 09.

— „Concordia", Wiener Journalisten- und Schriftsteller-Verein. (1859.) Z: Wahrung der Standesinter., Unterstützung hilfsbedürft. Mitgl. sowie ihrer Witwen u. Waisen, Dotierung des Pensionsfonds. S: Wien I, Rudolfspl. 12. V: Präs.: Dr. Sigmund Ehrlich; Vizepräs.: Balduin Groller, Julius Stern; Schriftf.: Moritz Epstein, Alexander Landesberg; Kassenverw.: Ernst Schultheiß; Vorstandsmitgl.: Ludwig Basch, Alexander der Landesberg, Stefan Strein, Dr. Ju-

lian Sternberg; Ausschuß: Ludwig Brügel, Armin Brunner, Vincenz Chiavacci, Max Foges, Josef Froeschel, Ludwig Klinenberger, Dr. Emil Konrad, Dr. Ernst Moriz Kronfeld, Hans Liebstoeckl, Alfred Pappenheim, Max Schreier, Karl Stößler, Dr. Fritz Sträßle, Dr. Julius Hugo Tauber, Ignaz Wilhelm; Bureau: E. Singer, H. Sernetz. M Ende 1909: 360. Vermögensstand samt Stiftgn: 345 816 K. Im Jahre 1909 gewährte Unterstützgn: 35 062 K., Dotierung des Pensionsfonds: 12 939 K.

— Krankenkasse d. „Concordia". (1902.) Z: Gewährung v. Krankenunterstützungen u. Begräbnisgeldern an Mitglieder des Wiener Journ.- u. Schriftst.-Vereines „Concordia". S: Wien I, Rudolfsplatz 12. V: Dr. Siegmund Ehrlich, Schriftst., Obm.; Bernhard Münz, Red., Obm.-Stellv.; Stephan Skrein, kais. Rat, Kassaverw.; Julius Stern, Red., Schriftf.; Armin Brunner, Red., Dr. Siegmund Fried, kais. Rat, Red., Karl Klinenberger, Red.; Bureau: Emil Singer, Hugo Déri. M: März 1910: 297. Vermögensstand Ende 1909: 155 316 K. Im Jahre 1909 ausbez. Krankengelder 11 722 K., Begräbnisgelder: 2000 K. Letzte Gen.-Vers. $^{27}/_{5}$ 10. Letzte Satzung vom März 1907.

— Pensionsfonds des Wiener Journalisten- und Schriftstellervereines „Concordia". (1872.) Z: Allen jenen Mitgl. der „Concordia", die Teilnehmer an derselben sind, sowie deren Witwen u. Waisen für die in den Statuten vorgesehenen Fälle Versorgungen zu gewähren, u. zwar durch Invalidenpensionen (Ruheg.), Witwenpensionen u. Erziehungsbeiträge. Ersatzinstitut für die nach dem Privatbeamtenversichergsgesetz versicherungspflichtigen Mitarbeiter jener Zeitungen, welche mit dem Pensionsfonds diesfalls einen Vertrag abgeschlossen haben. S: Wien. Vereinslokal: I, Rudolfsplatz 12. Ausschuß: Dr. G. Steinbach, Red. d. „N. Fr. Pr.", Obm.; E. Regen, kaiserl. Rat, Dir. d. „Providentia", Allg. Vers.-Ges., u. S. Hahn, Red., Obm.-Stellv.; J. Trenschiner, Red., Kassaverw.; W. Neumann, Reg.-R., Red., Schriftf.; L. Beer, Red., B. Bricht, Red., Dr. E. Leimdörfer, Red., S. Löwy, Red., Adolf Ritt. v. Nassau, Schr. M: 313. (Zahl der angestellten, in Kraft befindlichen Policen: 804.) Ende 1909: Aktiva: 3 489 398 K., davon Kassestand: 2413 K., bdsponible Guthaben: 78 052 K., Wertpapiere: 1 452 479 K., Hypothekardarlehen: 131 053 K., Realitäten: 1 808 502 K., Debitoren: 14 056 K., Inventar: 2842 K. Passiva: Prämienreserven: 2 460 682 K., Sicherheitsreserven: 202 536 K., Gebarungsüberschüsse: 82 263 K., Kursschwankungsreserven; 112 651 K., Spezialreserven: 36 272 K., Fonds zur Erhöhung der Witwenpensionen: 45 000 K., Spezialfonds zur Erleichterung der Prämienleistungen usw. 147 818 K., Hypothekarschuld: 343 713 K., Kreditoren: 21 090 K., Überträge auf 1910: 37 373 K. Einn.: Stand der Fonds am Schlusse des Vorjahres: 3 013 559 K., Vorträge aus 1908: 36 388 K., Prämien: 95 637 K., Prämienreserveanteile: 5943 K., Zinsen: 58 953 K., Reinerträgnis der Realitäten: 81 596 K., Kursgewinn: 10 244 K., Eingänge zur Erleichterung der Prämienleistungen: 8729 K., Dotierungen der „Concordia": 11 648 K., Spenden: 7940 K., sonstige Einn.: 6868 K. Ausg.: Ausbezahlte Invalidenpensionen: 1464 K., Ruhegehalte: 69 300 K., Witwenpensionen: 65 008 K., Erziehungsbeiträge: 3540 K. (Summe der ausbezahlten Pensionsbezüge: 139 312 K., seit dem Bestande: 3 110 798 K.), Prämienreserveanteile: 1721 K., Verwaltungsauslagen: 27 959 K., Steuern u. Gebühren: 1006 K., Abschreibungen an Realitäten, Inventar usw.: 8007 K., Hypothekarzinsen usw.: 12 995 K., Ermäßigung der Prämienleistungen: 18 756 K., Tilgung von Prämienleistungen: 2064 K., sonstige Ausg.: 1092 K., Überträge auf 1910: 37 372 K., Stand der Fonds am Schlusse d. Jahres: 3 087 221 K. XXXVIII. ordentl. Gen.-Vers.: $^{4}/_{7}$ 10. Statuten vom $^{10}/_{2}$ 09.

— „Concordia"-Klub. (1875.) Z: Pflege des gesellschaftlichen Verkehres der „Concordia"-Mitglieder. S: Wien I, Börsegasse 11. V: Bernhard Münz, Red., Obm.; Ludwig Bösendorfer, Komm.-Rat, und Ludwig Fischl, Red., Obm.-Stellv.; Stephan Skrein, kais. Rat, Kassier; Moritz Epstein, Red., Schriftf. M: 201. Jahresbeitrag: 48 K. Ende 1909: Einn.: 16 465 K., Ausg.: 14 296 K., Verm.: 9807 K. Letzte Gen.-Vers. $^{7}/_{6}$ 10. Letzte Satzung vom Dezember 1882.

— Union dramatischer Autoren u. Komponisten in Wien. (1907.) Zuschriften an Franz Wolff, Schriftsteller, Wien IX/2, Zimmermannplatz 1. Z: Wahrung, Förderung u. Vertretung der Standes- u. Berufsinteressen der dramat. Autoren u. Komponisten. V: Präsident: Hofr. Dr. Max Burckhard; 1. Vizepräs.: Charles Weinberger; 2. Vizepräs.: . . . ; 1. Schriftf.: Franz Wolff; 2. Schriftf.: Ludwig Huna; Kassier: Leopold Krenn. M: 149. Jahresbeitr.: 12 K., Einschreibgebühr: 5 K. „Nachrichten", zwanglos erscheinend, Satzungen vom 4. November 1907.

— Ethische Gesellschaft. (1894.) Z: Förderg d. ethischen Kultur. S: Wien I, Spiegelgasse 19. V: Obmann unbesetzt; Obmann-Stellv.: Dr. J. Ofner; Sekretär: Wilhelm Börner; Red. d. Mitteilgn: Wilh. Börner; Kassier: Emil Stoerk. M: 493. Vereinsblatt: „Mitteilungen d. österreichischen Ethischen Gesellschaft". Jahresbeitr. 3 K.

— Goethe-Verein. (1878.) Z: Beförd g. Verständn. f. G. u. Anstrebg d. Errichtung e. G.-Museums in Wien. S: Wien I, Eschenbachg. 9. Goethe-Museum: im k. k. Sophien-Gymnasium II, Zirkusg. 48. V: Obm.: Hofrat Prof. Dr. J. Minor; Obm.-Stellvertr.: Dr. Viktor Ruß, Herrenhausmitglied, u. Prof. Dr. A. von Weilen; Schriftf.: Dr. Emanuel Brück u. Dr. Otto Neurath; Red. d. „Chronik des W. G.-V." u. Leiter des Goethe-Mus.: Dr. R. Payer v. Thurn; Kassier: Dr. A. Nechansky. M: 5 Ehren-Mitgl., 20 Stifter, 287 M.

— Literarischer Verein. (1903.) Z: Herausgabe von Handschriften u. seltenen Drucken deutsch-österr. Dichter u. Errichtung e. Literatur-Archivs. S: Wien, Zuschriften an Dr. R. Payer v. Thurn, IV/2, Heugasse 56. Protektor: Erzherzog Rainer. V: Obmann: RegR. Dr. Karl Glossy; Obmann-Stellvertreter: HofR. Prof. Dr. J. Minor u. Dr. Anton Bettelheim; Schatzmeister: Dr. Edmund Weißel; Schriftf.: Dr. R. Payer von Thurn. M: 125. Jahresbeitrag 20 K. Schriften des Literar. Vereins in Wien, jährl. 2 Bde. à 30—40 Bogen, bisher 11 Bde. Vermögen: 23 801,93 K. Einn.: 10 715,56 K. Ausg.: 6185,27 K.

— Akademischer Verband für Literatur u. Musik in Wien. (1908.) S: IX/1, Müllnergasse 22. Z: Will dem Studenten größeren Anteil am Kunstleben u. Möglichkeit künstlerischer Betätigung verschaffen, soll Ergänzung der akademisch-wissenschaftlichen Vereine u. unpolitischer, unabhängiger Sammelpunkt sein. Orchester neugegründet. 1909/10: 15 Vortragsabende auf d. Universität u. techn. Hochschule u. 4. Konzertabende. V: Dr. Max Sokal, Obm.; iur. Paul Bäck u. phil. Eman. Jedlinsky, Obm.-Stellv.; phil. Hans Prager, phil. Anny Kuh u. iur. Ludw. Heinsheimer, Schriftf.; iur. Alfred Schwarz, phil. Malvine Bendiener u. iur. Emil Deutsch, Kassiere; phil. Rich. Ornstein, literar. Leiter; iur. Victor Weiß, musikal. Leiter; phil. Ludwig Ullmann, Bibliothekar. M: 230 (103 ordentliche [Akademiker], 127 außerordentliche). Jahresbeitrag 10 K. Veröffentlichg: „Vom Studium u. von Studenten", ein akadem. Almanach 1910. Budget (Okt. 1909 bis Okt. 1910) 4396,23 K. Neue Statuten vom $^{23}/_{6}$ 1910.

— Ostarrichi. Verein für deutsche Literatur (1892). Z: Gegenseitige lit. Anregung u. Förderung, Vorträge über deutsch-österr. Literatur. S: Wien IX, Berggasse 7. V: Obm. Dominik Mayer, Stellv. unbesetzt, Kassier Richard Kraftel, Schriftf. Eugen Meßner, Archivar Josef Vogler. Beiräte: Dr. Victor Felgel R. v. Farnholz-Feldegg, Eduard Schöpfer. M: 108. Vereinsjahr: Kalenderjahr. ()

— Verband d. auswärtig. Presse (Association de la presse étrangère). (1883.) Z: Wahrg d. Ansehens d. Standes nach jeder Richtg, Erleichterg d. Berichterstattg f. d. ausw. Presse. S: Wien I, Hohenstaufeng. 4. V: Präs.: Dr. Johs. Horowitz (Daily Chronicle); Mitglieder d. Vorstandes: H. Wickham Steed (Times), L. Salkind (Rjetsch), Hugo Klein (Berl. Tagebl.), B. Levy (Soir). M: 55 ord., vertreten 91 Blätter, sowie die Telegr.-Agentien: Agence Havas, Associated Press-America, Reuter's Agency u. Wolfbureau.

— Klub „Wiener Presse". (1900.) Z: Förderung der geistigen Interessen u. des materiellen Wohles seiner Mitglieder u. die Pflege der Geselligkeit unter ihnen. Errichtg e. Invал.-, Witw.- u. Waisenkasse. S: Wien I, Fahnengasse 1. V: Ludwig Krupsky, Obmann (Neuigk.-Weltbl.); Dr. Konrad Rumpf, 1. Obm.-Stellvertr. (Korr. Austria); Eduard Gerstgraßer, 2. Obm.-Stellvertr. (Deutschnat. Korrespondenz); Robert Prosl, 1. Schriftf. (Deutsch. Volksblatt); Leopold Waldhauser, 2. Schriftf. (Neuigkeits-Weltblatt); Julius Wojeczek, 1. Zahlmeister (Neuigkeits-Weltblatt); Hermann Hitsch, 2. Zahlmeister (Deutsches Volksblatt) u. 5 weit. Ausschuß-Mitglieder. Ordentl. M: 54; Ehrenmitgl. 1. „Mitteilungen d. Deutsch-österr. Schriftstellergenossenschaft". Vermögen 26 000 K. Vereinsj. beginnt mit $^{1}/_{10}$. Satzg vom Nov. 1900. — Es wurde die Errichtung eines Pensionsfonds u. einer Krankenunterstützung durchgeführt. ()

— Wissensch. Klub. (1876.) Z: Schaffg e. Zentralpunkts in W. für d. Verkehr der Mitgl. sämtl. wiss. Institut. u. Gesellsch. S: Wien I, Eschenbachstr. 9. V: Präs.: Exz. Feldzeugmstr. i. P. O. Ritter v. Pohl; Vizepräs.: k. k. HofR. Dr. Franz Ritter von Le Monnier u. Prof. Dr. Rich. Wettstein v. Westersheim; Gen.-Sekr.: Ernst Lohwag, Schriftst.; Gen.-Sekr.-Stellv.: Prof. Dr. Josef Spatenka u. Marine-Gen.-Kommissär Stephan Stoiser; Kassier: Dr. Max Hitschmann. M: 497 (auswärt. Teilnehmer 28). Jahresrechnung $^{1}/_{10}$ 08/09: Einn.

(inkl. Kassenbestand) 23 759,93 K., Ausg. 23 398,21 K.

Wiesbaden. Literarische Gesellschaft (Wiesbadener Blumenorden). ($^9/_5$ 05.) Z: Pflege d. geistigen Lebens, insbes. der Literatur in Prosa u. Poesie. S: Wiesbaden, Bismarckring 32. Vereinslokal: Wartburg, Schwalbacher Straße 35. V: HofR. Dr. C. Spielmann, 1. Vors.: GRegR. Prof. Dr. H. Fresenius, 2. Vors.; E. Adolph, 1. Schriftf.; H. Roeder, 2. Schriftf.; Dr. G. Knauer, Schatzmeister; A. Kiehl, Vergnügungsvorsteher; J. Moritz, Th. Ohlsen, Beisitzer. M: 200, 3 Ehrenmitglieder und 1 korresp. Mitgl. Satzungen rev. 1910. Beitrag 10 M.; Beikarten bes. z. 2 M. Fährl. 4 Vorträge, 6 liter. Familienabende u. 2 festl. Veranstaltungen. Einn. u. Ausg. 2104,93 M. ($^1/_{10}$ 09 bis $^1/_{10}$ 10). G.-V. v. $^7/_7$ 10; Beschl. der Eintragung i. V.-R. L. G. gehört dem Südwestdeutschen Verband für künstlerische Kultur an.

Würzburg. Würzburger Journalisten- und Schriftstellerverein. (1910.) Z: Wahrung u. Förderung der gemeinsamen Berufsinteressen, sowie Pflege des geselligen Verkehrs. V: Vors.: Gemeindebevollmächtigter Dr. jur. Josef Balduin Kittel, Franziskanerplatz, an den die Zuschriften zu richten sind; Stellv.: Red. Theo Kaufmann (Generalanzeiger); Schriftf.: Red. Max Hemmerich (Volksblatt); Kassier: Red. Franz Vogel (Journal). M: 24. Vermögen: etwa 600 M. *

Zürich. Lesezirkel Hottingen, Literar. Gesellschaft in Zürich. (1882.) Z: Pflege d. Sinnes für Literatur. Institutionen: Lesezirkel, Bibliothek, Publikationen, im Winter literarische Abende in der Tonhalle, literar. Klub mit wöchentlichen Sitzungen, im Sommer u. Winter je eine größere künstlerische Festlichkeit. S: Zürich, Gemeindestr. 4. V: Präs.: Dr. H. Bodmer; Vizepräs.: Prof. Dr. H. Blümner; Präs. des literar. Klubs: Dr. Hans Trog. M: 1600. Regelmäß. Jahresberichte. 1908: Einn. u. Ausg. je ca. 80 000 Fr. Vermögen 34 000 Fr. Statuten vom $^{23}/_2$ 01.

— Unterstützungskasse der Stadtzürcherischen Presse. (1899.) Z: Unterstützung in Not geratener Kollegen. V: Jean Frey, Dianastr. 5; Sekr. u. Kassier: F. Schurter, Züricher Post. Vermögen 3000 Fr.

— Verein Zürcher Presse. Verband der Journalisten und Schriftsteller von Zürich u. Umgebung. Z: Wahrung der berufl. Interessen und Förderung des kollegial. Geistes. V: Präs.: J. Schurter, Red. der „Züricher Post"; Vizepräs.: Rob. Seidel, Schriftsteller; Aktuar: Leo Bündgens, Chef der Schweiz. Depeschenagent.; Quästor: Dr. A. Hablützel, Red. d. „Neuen Winterthurer Tagblatt", Winterthur; Beisitzer: F. Marti, Red. der „N. Zürcher Zeitung". M: ca. 80. ()

— Zürcher Preß-Verband. (1894.) Z: Wahrung d. Berufsinteressen, Hebung u. Förderung d. Standes, Pflege der Kollegialität. Lokal: Rest. Meierei. V: Ulr. Farner, Zürich-Kilchberg, Präs.; Rob. Meyner, Hochfarbstr. 7, Sekr.; Dr. J. Enderli, Kassier. M: 45. Statut v. April 1894, rev. 1909. Verm.: 2200 Fr. ()

Zwickau. Goethe-Verein zu Zwickau. (1889.) Liter.-dramat. Vereinigg für Zwickau u. Umgegend. Z: Beschäftigg mit d. deutsch. klassisch. Schrifttum unter bes. Berücksichtigung d. mod. Goetheforschung und Unterstützung aller Bestrebgn, die sich auf Gründung einer deutsch. Volksbühne beziehen. S: Zwickau i. S. V: 1. Vors.: StudR. Prof. Dr. Kellner, Friedrichstr. 9; 2. Vors.: Frl. Mathilde Eckardt, Schriftstellerin. M: ca. 100. Sitzungen: Mittwochabend im „Café Hentsch". Satzungen bei StudR. Dr. Kellner erhältlich.

III. Die Toten des letzten Jahres.

In diesem Verzeichnis sind die im Lexikon des XXXII. Jahrgangs des Lit.-Kal. enthaltenen Schriftsteller, von deren Tode die Red. seit Drucklegung des Lexikons Kenntnis erlangte, mit Familien- u. Vornamen, Wohnort (nur zur Unterscheidung von Gleichnamigen) und (soweit möglich) Sterbedatum nebst Sterbeort (wenn er vom Wohnorte verschieden ist oder wenn zwei Wohnorte angegeben waren) aufgeführt. Wo keine Jahreszahl angegeben ist, da ist das Jahr 1910 gemeint. Bei solchen Autoren, deren Tod der Redaktion nur durch den Postvermerk auf den zurückgekommenen Formularen bekannt wurde, ist dem † ein P hinzugefügt worden.

Abegg, Richard, † $^{3}|_{4}$.
Adlhoch, Beda Franz, † $^{3}|_{4}$.
Ahlwardt, Wilh., † $^{2}|_{11}$ 09.
Ammann, Aug., † Ende April.
Anz, Heinrich, Nordhausen, † P.

Baas, Joh. Herm., † $^{10}|_{11}$ 09.
Bamberg, Alb. v., † $^{25}|_{1}$.
Bart, Jakub, † P.
Baumgartner, Alex., † Anfang Septbr.
Bayer, Josef, Wien, † $^{1}|_{2}$.
Bebber, W. J. van, † P.
Bender, Hermann, † P.
Bersch, Jos., † P.
Bertels, Kurt, † $^{15}|_{7}$ Korfu auf e. Studienreise.
Bieber, Binc., † P.
Biel, Anna Maria, † 07.
Bierbaum, Otto Julius, † $^{1}|_{2}$ Dresden.
Blötzer, Joseph, † $^{7}|_{7}$ Luxemburg.
Blum, Hans, Rheinfelden, † $^{1}|_{2}$.
Bormann, Georg, † P.
Böttcher, Karl, † $^{10}|_{12}$ 09 Groß-Lichterfelde.
Brandis-Zelion, Emma v., † P.
Brandt, Adolf, † $^{5}|_{8}$.
Braun, Karl, Würzburg, † $^{24}|_{10}$ 09.
Braune, Clara, † P.
Breymann, Herm. Wilh., † $^{6}|_{9}$ Reichenhall.
Brüll, Joseph, † $^{2}|_{11}$ 09.
Buddeberg, Karl Dietr., † P.

Carstens, Claus Hrch. Wilh., † Anfang Januar.
Christen, Clara, † $^{19}|_{12}$ 09.
Chrobak, Rud., † $^{1}|_{10}$.
Coester, Berta S., † $^{4}|_{3}$ 08.
Curschmann, Heinr., † $^{6}|_{5}$.

Dändliker, Carl, † $^{14}|_{9}$ (Küsnacht. — * $^{6}|_{5}$ 49).
Derichsweiler, Hermann, † P.
Detto, Albert, † $^{30}|_{5}$.
Dietz, Philipp, † P.
Dirking, Aug., † 09.
Duboc, Charles Ed., † $^{14}|_{4}$ (* $^{17}|_{9}$ 22).
Dzionyj, Joseph, † 09.

Eichler, Karl, † P.
Eisenberg, Ludw. Jul., † gegen Ende Januar.
Endris, A. J., † P.
Erdmann, Hugo, † $^{25}|_{6}$ Müritzsee.
Ernesti, Conrad, † P.
Ewer, Leop., † $^{17}|_{12}$ 09.

Fechenbach, Friedr. Karl Reichsfrhr. v., † 08.
Fecht, Frz. Xaver, †.
Feibelson, Laura, † P.
Feilchenfeld, Fabian, † $^{16}|_{2}$.
Fellner, Rich., † $^{20}|_{7}$ Gleichenberg.
Fensch, Ludw., † P.
Fickert, Augusta, † $^{9}|_{6}$.
Finck, Franz Nikolaus, † $^{4}|_{5}$.
Fischer, Theobald, † $^{17}|_{9}$.
Friedberg, Emil Alb., † $^{7}|_{9}$.
Friede, Victor v., † Ostern.
Froitzheim, Joh., † 09.
Frühling, August, † $^{26}|_{7}$ Marienbad.
Fügner, Franz, † $^{4}|_{1}$ 09.

Gäbler, Ludw., † $^{31}|_{3}$ Leipzig.
Galle, Gottfr., † $^{10}|_{7}$.
Gensel, Walther, † $^{7}|_{5}$.
Gerhardt, Dagobert v., † $^{24}|_{2}$.
Gerland, Ernst, Clausthal, † $^{22}|_{3}$.
Germonik, Ludwig, † $^{7}|_{12}$ 09.
Geský, Theod., † 09.
Giesebrecht, Friedrich, † $^{21}|_{8}$ Stettin.
Greef, Adolf, † $^{9}|_{7}$.
Greve, Felix Paul, † P.
Großmann, Julius, † Anfang Oktober.
Gründler, Adele, † P.
Grüß, Christ., † $^{18}|_{4}$.
Günther, Herm., † $^{6}|_{1}$.
Günther, Reinhold, † $^{26}|_{5}$.
Gutzmann, Alb., † gegen Ende Mai.

Haberl, Franz Xaver, † $^{5}|_{9}$.
Hampel, Ludwig, † P.
Haupt, August, †.
Haupt, Erich, † $^{19}|_{2}$.
Heiberg, Herm., † $^{16}|_{2}$.
Helfert, Jos. Alex. Frhr. v., † $^{16}|_{3}$.
Henne am Rhyn, Renward, †.

Henoch, Eduard Heinr., † 25/8.
Henrici, Julius, † 24/5.
Henschel, Anna, † 15/12 09.
Henzen, Wilh., † 12/9.
Hermes, Otto, † 19/3.
Hertel, Ludwig, † 19/4.
Hertkens, Joh., † 30/3 09.
Heveši, Ludw., † 27/2.
Heydeck, Joh., † 6/8.
Hildebrandt, Anna, † 22/6.
Hinrichsen, Alwina, †.
Hoffmann, Max, Lübeck, †.
Hollaender, Alcuin, † P.
Holtzmann, Heinr., † 4/8.
Hopp, Ernst Otto, † Mitte Juli.
Hugin, F., † 21/6 Obersasbach (Pseud. für Feodora Prinzessin zu Schleswig-Holstein).

Jacobi, Margarete, † P.
Jaeger, Oskar, † 2/3.
Jansen, F. Gust., † 3/5.
Johannsen, Albert, † Anfang Dez. 09.
Jung, Jul., † 21/6.
Juraschek, Franz v., † 7/2.

Kadelburg, Heinr., † 13/7 Marienbad.
Kainz, Josef, † 20/9.
Kaisenberg, Moritz v., † Mitte August.
Karl Theodor, Herzog in Bayern, † 30/11 09 Bad Kreuth.
Kautzsch, Emil, † 9/5.
Kellner, Aug., † 14/6.
Kette, Herm., † P.
Klitscher, Gustav, † 24/1.
Kloss, Erich, † 1/11.
Koch, Rich., † 15/10.
Koch, Rob., † 27/5 Baden-Baden.
Kohl, Friedr. Georg, † 29/1 Leipzig.
Kohlrausch, Friedrich, † 17/1.
Koldewey, Friedr., Braunschweig, † 09.
Kordgien, Karl Gustav, † P.
Krafft, Edmund, † 12/11.
Kramer, Sigmund Frhr. v., † 16/3.
Krause, Wilh., † 2/2.
Krauß, Sam., Berlin, † P.
Krönlein, Rud. Ulr., † 27/10.
Krumbacher, Karl, † 12/12 09.
Kühn, Jul., † 15/4.
Kunz, Frz. Xaver, † 17/5.

Landolt, Hans, † 15/3.
Laßwitz, Kurd, † 17/10.
Lewin, Adolf, † P.
Leyden, Ernst v., † 5/10.
Lindau, Rud., † 14/10 Paris.
Lissauer, Hugo, † P.
Loewi, Babette, † 2/9.
Lucas, Stanislaus, † 1/1.
Lüroth, Jakob, † Mitte Sept. München.

Martin, Ernst, † 15/8 Freiburg i. B.
Matthes, Franz, † 6/9.
Meitzen, August, † 19/1.
Meltzer, Otto, † 26/6 09.
Mensinga, Wilh. P. J., † P.
Merkel, Johs., † 23/12 09.
Meyer, Leo, † 6/6.
Michaelis, Adolf, † 12/8.
Michalke, Max, † P.
Moedebeck, Hermann W. L., †.
Morgenstern, Lina, † 16/12 09.
Much, Matthäus, † Mitte Dez. 09.
Müller, Johann, Innsbruck, † 09.

Neubert-Drobisch, Walther, † 7/12 09.
Neumann, Friedr. Jul. v., † 17/8 Freiburg i. B.
Nicolai, Oskar, † P.
Niese, Benedictus, † 1/2.
Nürnberger, August, † 20/4.

Oelsner, Ludw., † März.
Oertzen, Georg Frhr. v., † 26/5.
Ott, Arnold, † 30/9 (* Vevey).
Otto, A., † 07.

Pabst, Helene, † 24/6.
Peschier, Eugen, † 25/3.
Petersen, Julius, München (* 35), † P.
Pfalz, Franz, † 10/5.
Pflüger, Eduard, † 16/3.
Pick, Phil. Joseph, † Anfang Juni.
Pieper, Rudolph, † 27/7 09.
Planck, Gottlieb, † 20/5.
Planitz, Franz Gerhard, † P.
Plüddemann, Max, † 23/1.
Pollak, Heinrich, † P.
Post, Jul., † 8/4.
Poten, Bernh. v., † P.
Pröll, Karl, † 15/9.

Raabe, Wilh., † 15/11.
Rauchenegger, Benno, † 2/8.
Redlich, Richard, † P.
Reinecke, Carl, † 10/3.
Röhm, Joh. B., † 5/7.
Rosen, Alexander v., † P.
Roesler, Leonh., † 11/1.
Runge, Willi, † P.
Ruete, Edmund, † 7/3.

Sachs, Joseph, Baden-Baden, † 09.
Savigny, Leo v., † 10/5.
Schauenburg, Ludw., † P.
Scheirl, Friedr. Franz, † Ende Januar Berlin.
Schier, Benj., † 14/9.
Schildt, Franz, † 24/10 09.
Schindler, Friedr. Wilhelm, † Anfang Oktober.
Schlessing, Anton, † P.
Schmid, Alois v., München, † 16/3.
Schönermark, Gust., † Mitte Septbr.
Schott, Sigmund, Frankfurt a. M., † Anfang April.
Schröder, Helmuth, † 11/12 09.
Schürer, Emil, † 30/4.

Schwaab, Josef, Böhmisch-Kamnitz, † P.
Schwartzkoppen, Clotilde v., † P.
Schweiger-Lerchenfeld, Amand Frhr. v., † 24|8 Wien.
Seliger, Paul, † P.
Sittenfeld, Ludw., † 14|3.
Straup, Zdenko Hans, † gegen Mitte September.
Sodenstern, Eveline v., † 7|4.
Staacke, Ida, † P.
Staehle, Wilhelm, † Ende April.
Starzer, Albert, † P.
Stille, Werner A., † Juli.
Stolze, Franz, † 13|1.
Stowasser, Josef Maria, † 24|3.
Strehle, Ferd., † 2|3.
Strobl, Joseph, † gegen Ende Juli Krems.

Techentin, Karl, † P.
Thamm, Wilhelm, † P.
Theden, Dietrich, † Ende Nov. 09.
Thiele, Günther, † 22|10.
Tiburtius, Karl, † 19|7.
Timpe, Amalie, † 21|3.
Tobler, Adolf, † 18|3.
Trebra-Lindenau, Ursula von, † 30|8.

Ulbrich, Joseph, † 19|8.

Verdy du Vernois, Jul. v., † 30|9 Stockholm.
Volhard, Jakob, † 14|1.
Vollmar, Agnes, † 30|1.
Vormeng, Karl, † P.

Walzel, Jos. Kasper v., † P.
Weingarten, Julius, † 17|6.
Weinmeister, Philipp, † 27|8.
Werther, Julius v., † 25|7 Pertisau.
Weß, Wilh., † 23|6.
Widmann, Benedikt, † 4|3.
Wildenradt, Joh. v., † 2|12 09.
Wilke, Edm., † 23|4.
Winkelmann, Adolf, † 24|7.
Wolff, Emil, † 3|11 09.
Wolff, Jul., † 3|6.
Wülker (Wülcker), Rich., † 8|2.

Zieger, Marie, † P.
Ziemer, Hermann, Kolberg, † P.
Zimmer, Heinrich, † 28|7 im Haag.
Zimmermann, Osw., † 30|5.
Zingerle, Anton, † 7|12.
Zoepfl, Gustav, †.
Zuckerkandl, Emil, † 28|5.

Während des Druckes

sind der Redaktion noch folgende Todesfälle bekannt geworden:

Allihn, Max, † 15|11 Halle a. S.
Baerenfels-Warnow, Paul v., † 2|11.
Behrens, Hugo, † 7|11.
Below, Ernst, † Ende Oktober.
Bloch, Oskar, † Mitte Dezember.
Brandes, Mary, † 20|11.
Gollmer, Richard, † November.
Hantzsch, Viktor, † 12|11.
Henckel, Wilh., † 30|11.
Heubaum, Alfred, † 7|12.

Kahle, Bernhard, † 10|12.
Kammer, Eduard, † 21|12.
Krause, Theodor, † Anfang Dezember.
Laverrenz, Victor, † gegen Ende Dez.
Löwenfeld, Raph., † 28|12.
Lublinski, Samuel, † 28|12.
Meyer, M. Wilh., † 17|12.
Preser, Karl, † 20|12 Darmstadt.
Schirren, Karl, † 11|12.
Wustmann, Gust., † 22|12.

Berichtigung.

Burkhardt, Karl August Hugo, ist 9|5 10 in Jena gestorben, nicht schon 09.

Zweite Abteilung.

Lexikon deutscher Schriftsteller und Schriftstellerinnen.

Das folgende Lexikon deutscher Schriftsteller und Schriftstellerinnen beruht fast ausschließlich auf Mitteilungen der Verzeichneten selbst.

Reihenfolge der Angaben: Familien= u. Vornamen, Schriftstellername, Vereins=angehörigkeit, Hauptgebiet der schriftstellerischen Tätigkeit, ev. Übersetzertätigkeit, Titel u. Stellung, Wohnsitz (gesperrt), Geburtsort u. =tag (in Klammern), Bibliographie.

Abkürzungen u. Zeichen: ein (k.) hinter dem Namen bedeutet, daß der Betreffende katholischer Schriftsteller ist, u. zwar in Hinsicht auf seine literar. Richtung. Ferner:

Agrikulturchemie,	Drama,	Landwirtschaft,	Pädagogik,
Anatomie,	Feuilleton,	Malerei,	Philologie,
Architektur,	Forstwesen,	Mathematik,	Philosophie,
Astronomie,	Geographie,	Medizin,	Physik,
Bergbau,	Geologie,	Militaria,	Technologie,
Botanik,	Geschichte,	Mineralogie,	Theologie,
Chemie,	Jurisprudenz,	Mythologie,	Volkswirtschaft,
Dichtung (bes. Lyrik),	Kunst,	Nautik,	Zoologie.

— **Ue:** heißt Übersetzt, die dem **Ue:** angehängten lateinischen Buchstaben zeigen die Sprache an, aus welcher der Betreffende übersetzt, u. zwar Ch(inesisch), D(änisch), E(nglisch), F(ranzösisch), G(riechisch), H(olländisch), Heb(räisch), I(talienisch), Ind(isch), L(ateinisch), M(agyarisch), N(orwegisch), P(olnisch), Per(sisch), Port(ugiesisch), R(ussisch), Rum(änisch), S(panisch), Schw(edisch), T(ürkisch), Tsch(echisch). — AGR. (Amts=gerichtsrat), a.o. außerordentlicher, ASV. (Allg. Schriftst.=Verein), AV. (Augustinus=Verein zur Pflege der kath. Presse), BJ & SV. (Berliner Journalisten= u. Schriftst.=Verein [Urheberschutz]), BV. (Verein Berliner Presse), BSK. (Berliner Schrift=steller=Klub), CC. („Concordia", Wiener Journalisten= u. Schriftsteller=Verein), CP. (dasselbe, zugleich Mitglied des Pensionsfonds der „Concordia"), D. (Dr. theol.), Dir. (Direktor), DOSchG. (Deutsch=österreichische Schriftsteller=Genossensch.), DSch. (Deutscher Schriftstellerinnenbund), ebda (ebenda), FDS. (Freie Vereinigung deutscher Schriftstellerinnen), FP. (Verband d. Fachpresse), =g(asse), G(eheimer, z. T. auch Gymnasial), GP. (Gymnasial=Professor), GSamR. (Geheimer Sanitäts=Rat), HonP. (Honorar=Professor), LB. (Lehrer=Schriftstellerbund), Leg (Legations=), LGR. (Landgerichtsrat), LL.D. (Legum Doctor), LP. (Verein „Leipziger Presse"), o. ordentlicher, Ob(er)=, OCap. Mitgl. des Kapuzinerordens, OCist. Mitgl. des Cister=cienserordens, ÖF. (Österr. Fachschriftsteller=Verband), OFM. Mitgl. des Franzis=kanerordens, OSB. Mitgl. des Benediktinerordens, PA. (Pensionsanstalt deutscher Journalisten u. Schriftsteller), Pfr. (Pfarrer), Prof. (Professor), =R(at), R(eal), RA. (Rechtsanwalt), Red(akteur), SJ. Mitgl. der Gesellsch. Jesu, =str(aße), ThSchP. (Professor der Technischen Hochschule), UDoz. (Privatdozent an einer Universität), UP. (Universitäts=Professor), UV. (Unterstützungsvereinigung der Arbeiterpresse), VA. (Verein Arbeiterpresse), VB. (Deutscher Schriftsteller=Verband), VBJ. (Verein Berliner Journalisten), VDR. (Verein Deutscher Redakteure), VJ & S. (Verband Deutsch. Journalist.= u. Schriftst.=Vereine), =w. Wissenschaft, WP. (Wiener Presse).

Im bibliographischen Teil: V(erfasser von), H(erausgeber von), **Ue**(bersetzer von), Bl(uette), D. oder Dchtg.: Dichtung, Dr(ama), E(pos), Erz(ählung), G(edichte), Idy(lle), Lr. (Lieder), Lsp. (Lustspiel), M(ärchen), N(ovelle), O(per), Optte (Operette), P(osse), Pl(auderei), R(oman), Sc(ene), Sch(auspiel), Schw(ank), Sgsp. (Singspiel), Sk(izze), Son(ett), Sp(iel), Tr(auerspiel), Vst. (Volksstück), Zbr. (Zauber=) usw. Die römische Ziffer hinter dem Erscheinungsjahr gibt die Zahl der Bände an, die das betr. Werk umfaßt.

Bei den **Jahreszahlen** ist 18.. bzw. für 1900 die 19.. stets weggelassen und es sind nur die letzten Ziffern aufgenommen worden. Bei den bibliograph. Angaben ist meist das Jahr des ersten Erscheinens angegeben, zugl. sind neue Aufl. möglichst berücksichtigt.

Es bedeutet ein ? **vor dem Namen:** daß das Formular als unbestellbar von der Post zurückgeschickt wurde; ein * am Schluß des Artikels: daß der Name neu aufgenommen wurde und die Angaben von dem Betreffenden selbst herrühren; ein (*): daß der Name neu aufgenommen wurde, aber die Angaben von dem Be=treffenden selbst nicht herrühren, sondern von anderer Seite geliefert oder aus Druck=werken entnommen wurden; ein (): daß wir den dem Betr. übersandten Ausschnitt aus dem vorigen Jahrgang nicht zurückerhalten haben. Artikel der letzteren Art sind auf Grund bibliographischer Hilfsmittel so weit wie möglich vervollständigt worden.

A.

Aaba Aaba, ſ. Roda Roda, Alex.

Aach, Prof. van der, ſ. Vidmar, C. J.

Aar, Alexis, ſ. Rumpelt, Anſelm.

Abai, Ludw., ſ. Stein, Ludw.

Abaisse, René d', ſ. Norz, André.

Abegg, Friedr. (Pſ. Fritz Flex), Roman, Dr. jur., ObLeutn. a. D. Straßburg, E., Goethestr. 41 I. (Emden $14|_1$ 47.) **B**: Vor Straßburg, Erinnerungen aus 1870.

Abels, Herm., (k.), ✓, weſtf.-niederſächſiſche Volkskunde u. Mundarten, mittelalterl. u. neuere deutſche Kulturgeſchichte, Chefred. d. „Weſtf. Volksbl." Paderborn, Liboriberg 5. (Heede $13|_{11}$ 55.)

Abendroth, E. R., ⁂, Dr. phil., Ob.-Bibliothekar, Archivar d. Kgl. Sächſ. Geſ. d. Wiſſ. Leipzig, Brandvorwerkſtr. 38 II. (Pirna $9|_3$ 42.) **B**: Problem d. Materie 89.

Abert, Friedr. v., (k.), ✝, Kirchen♛, D., Erzbiſchof. Bamberg. (Münnerſtadt $1|_5$ 52.) **B**: Papſt Eugen IV. 1. Regierungsjahr 84; Einheit d. Seins in Chriſtus nach der Lehre d. hl. Thomas v. Aquin 89; Von d. göttl. Eigenſchaften u. v. d. Seligkeit, zwei dem hl. Thomas v. Aquin zugeſchrieb. Abhandlgn 93; Bibliotheca Thomistica 95; Das Weſen d. Chriſtentums nach Thomas v. Aquin 01.

Abert, Hermann, Muſikw., Dr. phil., o. HonlUP. Halle a. S., Reichardtſtr. 3. (Stuttgart $25|_3$ 71.) **B**: D. Lehre vom Ethos in der griech. Muſik 99; Rob. Schumann 03, 2. A. 10; D. Muſikanſchauung des MA. 05; D. dramat. Muſik unter Herzog Carl Eugen 06; Geſchichte der Rob. Franz-Singakademie 08; Nic. Jommelli als Opernkomponiſt 08. **H**: Nic. Jommelli, Fetonte, O. 07; G. B. Pergoleſi, Serva padrona, O. 10.

Abrahamſohn, Hrm., BP., Politik, Korreſp. d. „Danziger Ztg.". Berlin SW, Junkerſtr. 7. (Nakel $26|_8$ 50.)

Abramczyk, Roland, ASV., ♅, ☉, ☿, ✓, Dr. phil., ObLehr. a. d. Viktoria-Luiſenſchule. Wilmersdorf b. Berlin, Gieſelerſtr. 30. (Treuen i. Vgtl. $27|_1$ 80.) **B**: Mein heiliger Frühling 04; Über die Quellen zu W. Scotts Roman Ivanhoe 04.

Abromeit, Joh., ✍, Dr. phil., UDoz., Aſſiſt. am Botan. Garten. Königsberg i. Pr., Tragheimer Kirchenſtr. 30. (Waſchleitſchen $17|_2$ 57.) **B**: Flora v. Oſt- u. Weſtpr. I 98, II 03 (unter Mitwirkung von Jentzſch und Vogel); Dünenflora (in Gerhardts Handbuch des deutſchen Dünenbaus) 00. ( )

Abshoff, Fritz (Pſ. gelegentlich: Vomhoff, Frißhoff, Fritz von Meſchede, Dr. Richard Sier), ASV., Buchhändler. Berlin-Steglitz, Forſtſtr. 8 I. (Meſchede $29|_{10}$ 59.) **B**: Auskunftsbuch im öffentlichen Leben u. Verkehr 92; Deutſchlands Ruhm u. Stolz 04; Deutſchlands Geiſtes-Helden 04; Bildende Geiſter: Charakteriſtiſche Selbſtbiographien, ſowie geſammelte Biographien und Bilder: I. Schriftſteller und Dichter 05, II. Komponiſten der Gegenwart u. Vergangenheit, Sänger u. Sängerinnen, Dirigenten, Muſikvirtuoſen 05, III. Original-Kompoſitionen (erſte Veröffentlichgn) bedeut. Komp. d. Gegenw. 07; und Novellen. ( )

Achelis, Ernſt Chriſt., ✝, D., o. UP., GKonſ.R. Marburg i. H., Rentholfſtr. 20. (Bremen $13|_1$ 38.) **B**: Bibl. Tatſachen u. d. relig. Bedeutung ihrer Geſchichtlichkeit 69; Bedeutg des A. T. f. uns Chriſten 70; Krieg im Licht d. chriſtl. Moral 71; Bergpredigt 75; Parteiweſen u. Evangelium 78; Entſtehungszeit v. Luthers geiſtl. Liedern 84; Aus dem Akadem. Gottesdienſt in Marburg 88; Chriſtusreden, Pred. 90/97 III; Prakt. Theologie 90/91 II, 3. A. 10 III; Zur Symbolfrage 92; Grundriß d. prakt. Theol. 93, 5. A. 03; Homiletik u. Katechetik d. Andr. Hyperius verdeutſcht (mit Eug. Sachſſe) 01; Björnſons Über unſere Kraft u. d. Weſen d. Chriſtent. 02; Der Dekalog als katechetiſches Lehrſtück 05.

Achelis, Hans, ✝, Kirchen♛, D., Dr. phil., a.o. UP. Halle a. S., Kronprinzenſtr. 30. (Haſtedt, Bremen $16|_8$ 65.) **B**: D. Symbol d. Fiſches u. d. Fiſchdenkmäler d. röm. Katakomben 88; D. älteſt. Quellen d. oriental. Kirchenrechts: I Die Canones Hippolyti 90, II Die ſyriſche Didaskalia (mit J. Flemming) 04; Acta Nerei et Achillei 93; Hippolytus' Werke (m. N. Bonwetſch) 97; Hippolytſtudien 97; Die Martyrologien, ihre Geſch. u. ihr Wert 00; Virgines subintroductae 02.

Acher, Matth., ſ. Birnbaum, Nathan.

Achilles, H. P., ſ. Pollin, Hermann.

Achilles, Wilhelm, ♅, Leipzig, König Johann Str. 3 II. (Leipzig $6|_{11}$ 62.) **B**: Ged. 91; Neue Ged. u. poet. Erz. 95.

Achilles, Wolfram, ſ. Pruſſe, Ulrich.

Achleitner, Arth., ✓, Prof., GhofR. München, Auenſtr. 29. (Straubing $16|_8$ 58.) **B**: Zahlreiche Erzählungen aus den Alpen uſw.

Achleitner, Carl, Jugendſchr., Dialekt ♅, Schulleiter. Senftenbach, Innkreis, ObÖſtr. (Braunau am Inn $30|_{10}$ 59.) ( )

Achleitner, Joſef, ♇, Lehrer. Muhr, ObÖſtr. (Zell a. M. 72.) **B**: Amors Launen, G. (*)

Ackerknecht, Erwin, ⁂, Lit.♛, Dr. phil., Stadtbibl. Stettin, Politzerſtr. 86. (Baiersbronn $15|_{12}$ 80.) **B**: Die Theorie der Lokalzeichen 04.

Ackerl, Joh., (k.), pop. ✝, D., Prof. d. Paſtoral i. Stifte St. Florian, ObÖſtr.

(ebda $27_{|10}$ 51.) **B:** Die marianischen Tagzeiten 85; U. l. F. v. Lourdes od. Wer hat Recht? 86, 12. A. 04; Das größte Wunder der Weltgesch. 88; Wer hat euch gesandt? 90; Fehlgeschossen! 90; Katholisch od. liberal? 91; Larifari 92; Unter Engeln und Teufeln 93; Am Mutterherzen od. U. l. F. von Lourdes u. ihre Gegner, 1. u. 2. A. 98; Maria-Lourdes-Gebtb. 01; Die Wissenschaft u. die Wunder v. Lourdes, 2. A. 04.

Aeckerle, Frl. Helene, Nov. Berlin W, Lützowerstr. 85A. (Arensburg auf Ösel $12|_1$ 75.) **B:** Stille Wasser 04; Prismen 06.

Ackermann, Ed., ✝, SchulR., Schul- u. Sem.Dir. a. D. Eisenach. (35.) **B:** Pädag. Fragen 84, 2. A. 91, 2. Reihe 86, 2. A. 98; Häusl. Erziehung 88, 2. A. 95; Formale Bildg 89, 2. A. 98. **H:** Salzmann, pädagog. Schriften I 89, 2. A. 96; II 91, 2. A. 01.

Ackermann, Rich., Anglistik, Dr. phil., k. Konrektor d. Realgymn. Nürnberg, Kressenstr. 2. (Lengfurt $7|_8$ 58.) **B:** Quellen zu Shelleys poet. Werken 90; Lucanus' Pharsalia in d. Dichtungen Shelleys 95/96; Lord Byron, Biogr. 01; Kurze Gesch. d. engl. Lit. 02; Shelley-Biographie 06. **H:** Hoffman by H. Chettle 94; franz., engl., ital. Schulausg.; Shelleys Epipsychidion u. Adonais 00; Erste krit. Textausg. von Shelleys Prometheus Unbound 08.

Adácsi, s. Rodiczky v. Sipp.

Adam, Ernst (Ps. Ernst A. Dam), Roman, Nov., Kritik, Red. Gelsenkirchen. (ebda $24|_4$ 79.) **B:** Die Russalka 03; Irrende Treue 04; Wilde Liebe 04; Heidezaub. u. Mädchenliebe 05; Arbeit u. Leben, Gesch. aus dem Ruhrkohlenbezirk 10.

Adam, Georg, mod. slaw. u. rumän. Lit., Dr. med. Berlin S, Dresdenerstr. 32.^{4} (ebda $8|_2$ 74.) ()

Adam, Frl. Julie, Lit. ♛, ✓, Kritik. Wien IX, Hans Sachs-G. 17. (Troppau $22|_7$ 58.) **B:** Der Natursinn in d. deutsch. Dichtung 06/08 II.

Adam, Karl (Ps. Adam Kappert), ♆, ✓, Kritik, k. k. Postassistent. Graz, Maig. 27. (Troppau $24|_7$ 76.) **B:** Waldheimatjahrbuch 04.

Adam, Ludwig, klass. Ψ, Dr. phil., GR. Wiesbaden, Emserstr. 75 II. (Hadamar $25|_8$ 42.) **B:** D. älteste Odyssee in ihrem Verhältn. z. Red. d. Onomakritos u. der Odyssee-Ausg. Zenodots 77; D. Odyssee u. d. epische Cyklus 80; D. Aristotel. Theorie vom Epos nach ihrer Entwicklg b. Griechen u. Römern 89; Homer, der Erzieher der Griechen 97; Üb. die Unsicherheit liter. Eigentums bei Griechen u. Römern 07; D. ursprüngliche u. echte Schluß der Odyssee Homers 08.

Adams, Heinr., ♛, ⁂, Verkehrswesen, Dr. phil. Berlin W 62, Kleiststr. 11. (Göppingen $19|_5$ 60.) **B:** Flug 09. **U:** Wilbur u. Orville Wright, Unser Flieger 09.

Adamus, Franz, s. Bronner, Ferd.

Adelfels, Kurt, s. Stern, Jak.

Adelt, Leonhard, ✓, ⊙, Nov., Krit., Luftschiffahrt. Berlingen am Bodensee, Schweiz. (Boizenburg a. E. $17|_6$ 81.) **B:** Werden, R. 98; Der Dritte, Dr. 99; Die Wand, Tragikom. 01; Sein Erlöser, Tr. 01.

Adelung, Frl. Sophie v., ALSV. Stuttgart, Hasenbergsteige 12. **B:** Bilderbücher: Piepser, Maikäfer auf Reisen, Lustig u. Traurig, Cora's Bilderbuch; Bücher f. junge Mädchen: Mädchenbilder in Pastell, Kleeblatt, Rußlana; Volkserzählgn: Mammon, Monika; Modernes Andachtsbuch: Sonntagsfriede am Werktag 02; Das Gemeindeglied 07; Aus dunklen Tagen 08. **H:** 6 Bändchen Jugendbühne.

Adickes, Erich, ⁂, Dr. phil., o. UProf. Tübingen, Neckarhalde 58. (Lesum $29|_6$ 66.) **B:** Kants Systematik als systembildender Faktor 87; Kant-Studien 95; German Kantian Bibliography 95/96; Kant contra Haeckel 01, 2. A. 06; Vier Schriften d. H. Prof. Kappes auf ihre Herkunft untersucht 03; Anti-Kappes, eine notgedrungene Entgegnung 04; Charakter und Weltanschauung 05. **H:** Kants Kritik der reinen Vernunft mit Einleit. u. Anmerk. 89.

Adickes, Franz, ⁂, ⊞, Dr. jur. et med. h. c., ObBürgermstr. Frankfurt a. M. (Harsefeld b. Stade $19|_2$ 46.) **B:** Zur Lehre v. d. Rechtsquellen 72; Zur Lehre v. d. Bedinggn 76; Studien üb. d. weit. Entwicklg d. Gemeindesteuerwesen 94; D. soz. Aufgaben d. deutsch. Städte (mit Beutler) 03; Grundlinien durchgreifender Justizreform 06; Zur Verständigg üb. d. Justizreform 07.

Adler, Abraham, ⊞, Dr. phil., Prof. Leipzig, Jakobstr. 10. (Schwebheim $10|_6$ 50.) **B:** Leitfaden f. d. Unterricht der Handelswissenschaft, 6. A. 05; Leitfaden der Volkswirtschaftslehre, 6. A. 10; Buchhaltungs-Übungen für Fortgeschrittenere 08. **H:** Schiebe-Odermann, D. kaufm. Korrespondenz, 15. A. 03; Odermanns Prakt. Anleitung z. Buchführung, 8. A. 04; Schiebe-Odermann, Auswahl deutscher Handelsbriefe, 12. A. 05; Feller-Odermann, Das Ganze der kaufm. Arithmetik, 19. A. 08.

Adler, August, Geometrie, k. k. Prof., Dir. d. Staatsrealsch. u. PrivDoz. a. d. THSch. Wien VII, Neustiftg. 97. (Troppau $24|_1$ 63.) **B:** Theorie d. geometr. Konstruktionen 06; u. Lehrbücher f. d. Schulgebrauch.

Adler, Emanuel, österr. bürg. Recht,

Dr. jur. utr., a.o. UP. Wien VII, Neustiftg. 19. (Proßnitz, Mähren $^{29}/_{9}$ 73.) **B:** Üb. die Lage des Handw. in Österr. 98; D. Publizitätsprinzip im österr. Tabularrecht 99; Zivilrechtl. Erörterungen zum Patentregister 00; Die Beziehungen der beiden Staatsgebiete der österr.-ung. Monarchie, betr. den Schutz der Erfindungen, Marken u. Muster 06; D. Arbeitsvertrag im Entwurfe einer Nov. zum a. b. G. B. 08; D. Schutz des Namens im Entwurfe einer Nov. zum a. b. G. B. 08; System des Österreichischen Markenrechtes 09; Die unehelichen Kinder im Entwurf einer Novelle zum ABGB. 09.

Adler, Felix, Musikreferent der „Bohemia". Prag, Marieng. 21 II. (Wien $^{27}/_{4}$ 76.) ()

Adler, Friedr., PA., ASV., ⚧, ⚲, Nov., ✓, **Ue:** EFISTsch, Dr. jur., Sekr. d. Prager Handelsgrem. Prag 96 V. (Amschelberg $^{13}/_{2}$ 57.) **B:** Ged. 93; Neue Ged. 99; Mod. Lyrik 00; Zwei Eisen im Feuer, Lsp. (nach Calderon) 00, 2. A. 06; Don Gil, Kom. (nach Tirso de Molina) 02; Freiheit, 3 Einakter (Freiheit, Versp. D. Prophet Elias, Schauspiel. Karneval, Lsp.) 04; Vom goldenen Kragen, Son. 07; Der gläserne Magister, Sch. 10. **Ue:** Friarte, Lit. Fabeln 88; Fusinato, D. Student v. Padua 91; Breton, D. Liebenden von Teruel 91; Vrchlický, Ged. 95.

Adler, Friedr. v. d., s. Kastner, Ed. Fedor.

Adler, Guido, Musik♛, Dr. jur. et phil., o. UP., Reb. d. „Denkm. d. Tonkunst in Österr.". Wien XIX/1, Lannerstr. 9. (Eibenschitz $^{11}/_{1}$ 55.) **B:** Studien z. Gesch. d. Harmonie 81/86 II; Das Bühnenfestspiel „Il pomo d'oro" 96/97; G. Muffat 96; J. J. Froberger 97, 99, 03; F. Biber 98; Trienter Codices 00/03; J. J. Fux 02; O. Benevoli 03; Rich. Wagner, Vorlesgn 04. ()

Adler, Heinr., CP., ✉, ✓, Handels-, Finanz- u. Agrarpolitik, Red. d. „Fremdenbl." u. d. „Wr. Allg. Z.". Wien I, Weihburgg. 9. (ebda $^{14}/_{10}$ 60.) **B:** Fachschriften. ()

Adler, Frl. Helene, ⚧, Privatiere. Frankfurt a. M., Scheidswaldstr. 30. (ebda $^{5}/_{12}$ 49.) **B:** Beim Kuckuck, launige zoopoetische Waldgesänge 82; Religion u. Moral 82; Über Waisenerziehung 83; Fridde uff Erde! ääne Gardinepreddigt im Frankf. Dialekt 97; Vorreden u. Bruchstücke, poet. Musterkarte 97.

Adler, Max (Pš. Max Relda), ⚒, ✉, RA. Döbeln, Wiesenstr. 13 II. (ebda $^{16}/_{6}$ 67. **B:** Veilchen, G. 87; Mitis 92; Aus d. Reiche des Storches 95.

Adler, Moriz (Pš. Max Alfieri), Musik- u. Theaterkritik, Dr. jur., Dir. der Berliner Volksoper, Gesangsprof., Zeitgskorrespondent. Berlin W, Motzstr. 52. Budapest $^{22}/_{4}$ 58.)

Adler, Osk. (Pš. Rich. Osa), Stenogr., ✉, Bankdir. a. D. Berlin SW, Zimmerstr. 84. (Neustadt, OSchl. $^{21}/_{6}$ 38.) **B:** Lehrg. d. einzeil. allg. Kurzschr. 80; Lehrg. d. einzeil. Debattenschr. 81; Gesch. d. ersten 25 Jahre d. „Vereins Berl. Grundbes. v. 1865" 92. **H:** Flugbl. f. Stenogr. 76/77; Flug- u. Fachbl. f. Stenograph. 77/82; Dominospiele 94.

Adler, Sigmund, Österr. Reichs♛, Dr. jur., o.ö. UP. Wien VIII/2, Zeltg. 2. (Prag $^{26}/_{11}$ 53.) **B:** Organisation der Centralverwaltg unt. Kais. Max. I. 86; Erbenwartrecht nach d. ältesten bair. Rechtsquellen 91; Eheliches Güterrecht u. Abschichtungsrecht 93; Zur Gesch. des adeligen Grundbesitzes in Österreich 03.

Adlersfeld, Eufemia v., geb. Gräfin Ballestrem, (k.), ASV., Roman, Nov., ♛. Karlsruhe i. B., Friedenstr. 15. (Ratibor $^{11}/_{8}$ 54.) **B:** Blätter im Winde, N. 76; Verschlungene Pfade, N. 77; Erbe d. 2. Frau, N. 78; Lady Melusine, R. 78, 4. A. 99; Tropfen im Ozean, G. 78, 2. A. 98; Heideröslein, R. 80, 5. A. 03; Memoiren d. Feldmarschalls v. Natzmer 81; Raoul, Ged. 81, 2. A. 99; Was d. Blumen sagen, Anthol. 82; Charitas, Anthol. 82; Im Glanze d. Krone 82; E. Meteor, Dr. 82; Violet, R. 83, 2. A.; Stalden-Klänge, Anthol. (m. Lingg) 83; A. tiefem Borne, N. 84; Augen d. Assunta; Maria Stuart 89; D. blonden Frauen v. Ulmenried 89, 3. A. 96; Sol u. a. Nov. 89; Datura Sanguinea u. a. Nov. 89; Um eine Königskrone u. a. Nov. 90; Falkner v. Falkenhof, R. 90 II, 4. A. 96; Goldene Buch, hist.-geneal. Regentenlex. 92, 2. A. 97; Zur Attaque — Lanzen gefällt, Hum. 91, 3. A. 96; Katechism. d. guten Tons u. d. feinen Sitte 92, 2. A. 95; Komtesse Käthe, Hum. 94, 30. A. 03; A. d. Rumpelkammer der Weltgeschichte 95; D. weißen Rosen v. Ravensberg, R. 97; Pommery u. Greno u. a. Hum. 1. u. 2. A. 98; Komtesse Käthe in d. Ehe, Hum. 99, 40. A. 07; Ahnentafeln z. Gesch. europ. Dynastien 01; Windbeutel, Hum. 00; Pension Malepartus, Hum. 01, 22. A. 03; Halali u. der Fall Stackelberg 02; Kaiserin Augusta 02; Die blonde Ida, Hum. 03; Trix, R. 03, 12. A.; Der Kampf ums Glück, R. 02; Ca' Spada, R. 04; Tiere u. Menschen, Hum. 04; 2. A. von „Aus tiefem Borne" geteilt in 2 Bände: Zigeunerblut u. a., Tannhäuser u. a. 04; Major Fuchs auf Reisen, Hum. 05; Die Fürstäbtissin u. d. Spiegel der Lucrezia Borgia, N. 06; Djavahir, Luzifers Träne, Nn. 07, 3. A.; Y. J. 100 u. a. Humoresken 07; Maria-Schnee, R. 07, 2. A. 08; Diplomaten, R. 08, 3. A.; Elisabeth Chri-

stine, Biogr. 08; Die Dame in Gelb, R. 08, 3. A. 10; Der Jungfernturm, R. 09; Unheimliche Geschichten 09; Ihre Majestät, R. 10; Maskenball, R. 10; Graf Glasgow, Hum. 10. **Uc:** Neue Blätter, Tagebuch d. Königin Viktoria 84; Kaiser Friedrich III. 88; Erinnerung a. die Tuilerien 90; Ein afrikanischer Millionär 04.

Adliw, O., s. Wilda, Oskar.

Adloff, Josef, (k.), D., Prof. a. Priesterseminar Straßburg. **B:** Römisch-kath u. evang. Sittlichkeits-Kontroverse 00; Kath. Moral u. Sittlichkeit 01; Kath. Moral u. innere Überzeugung 03; Beichtvater u. Seelenführer 10.

Adolf, Jul., s. Ey, Jul. Ad.

Adolf, L., s. Lasson, Ad.

Adolf Friedrich, Herzog zu Mecklenburg, Sport. Berlin SW, Portstr. 86. (Schwerin $^{10}|_{10}$ 73.) **B:** Treibt Sport! E. Weck- u. Mahnruf an Deutschlands Jugend 08; Ins innerste Afrika 09. ( )

Adolfi, B., s. Beneke, Adolf.

Adolph, Karl, Roman, Spitalsbeamter. Wien V, Ramperstorfferg. 35. (ebda $^{19}|_{5}$ 69.) **B:** Haus Nummer 37, Wiener R. 08.

Affolter, Fritz, ɀɀ, Dr. jur., a.o. UP. Heidelberg, Anlage 49. (Solothurn $^{10}|_{2}$ 62.) **B:** Das römische Institutionen-System 97; Geschichte des intertemporalen Privatrechts 01; System des deutschen bürg. Übergangsrechts 03; System des badisch. Verwaltungsrechts 04; D. Fruchtrecht 10.

Afrikaner, Ein alter, s. Berthold, Hans.

Agahd, Konrad, ASB., Kinderschutz, Sozial-, soziales ⁄, Lehrer, Red. d. „Jung-Siegfried". Berlin-Rixdorf, Saalestr. 8. (Neumark i. Pomm. $^{1}|_{3}$ 67.) **B:** Die Erwerbstätigkeit schulpflicht. Kinder 97; Prakt. Anweisg zur Durchführung des preuß. Fürsorgeerziehungsgesetzes 01; Kinderarbeit 02; Gesetz, betr. Kinderarbeit in gewerbl. Betrieben 03, 3. A. 05; Kinderarbeit u. Kinderschutz 04; Gewerbl. Kinderarbeit in Erziehungsanstalten — eine Reform im Sinne des Reichsgesetzes betr. Kinderarbeit in gewerbl. Betrieben? 05; Jugendwohl u. Jugendrecht 07; Lehrermangel nach Ursache u. Wirkung 07; Üb. die soz. Bedeutg d. hauswirtschaftl. Unterrichts u. s. Einführg in alle Mädchenschulen 08; Kind u. Gesellschaft 08; Soll die Lehrerschaft in Jugendfürsorge-Organisationen mitarbeiten? 08; Lehrerschaft u. Jugendfürsorge in Stadt u. Land 09.

Agi, Georg, s. Baumgärtner, Gg. Aug.

Ahasver, s. Floericke, Curt.

Ahasver, s. Pauer, Ignaz.

Ahlborn, Frau Luise, geb. Jäger (Pf. L. Haidheim), Roman, Nov. Hannover, Marienstr. 13 I. (Melle $^{14}|_{5}$ 34.) **B:** Im Geist u. in d. Wahrheit 75; Elis. v. Brandenburg, R. 78; Schlimme Jahre, R. 80; Familie Braunau, R. 83; Ph. v. Artevelde, R. 84; Im tiefen Forst, R. 85; Schloß Favorite 87, 2. A. 99; Sich selbst d. Nächste 88; Prinz Dino Adorno 89; Fechtbruder 90; Anonym 90; Ippolito da Medici 92; Unordngen 94; Pflicht u. Wunsch 95; Hilf dir selbst, R. 96; Joh. Duwe, R. 97; Unversöhnlich, R. 98; Zwei Herzoginnen, R. 02.

Ahle, Joh. Nepomuk, (k.), D., Domkapitular. Augsburg. (Langenmosen $^{16}|_{5}$ 45.) **B:** Geistl. Christbaum, Festspiele 74/99; Editio Medicaea 95; Kirchenmus. Kompositionen, op. 1—12.

Ahlefeld, Rudolf v., ⁄, Jugendschr., ⚔, Red. u. Hrsg. d. „Deutsch-amerik. Kriegerztg.". Cleveland, Ohio, 2755 Ost 53. Str. (Bergen a. R. $^{22}|_{5}$ 62.) ( )

Ahlfeld, Friedr., Gynäkologie, Dr. med. o. UPs., GMedR. Marburg i. H., Roserstr. $24^{1}|_{2}$. (Allsleben $^{16}|_{10}$ 43.) **B:** Entstehg d. Stirn- u. Gesichtslagen 73; Ernährg d. Säuglings an d. Mutterbrust 78; D. Mißbildgn des Menschen, 2 Bde., m. 48 Tafeln in Groß-Folio, I 80, II 82; Berichte und Arbeiten aus der geburtshilflich-gynäkolog. Klinik zu Gießen, I (1881—82) 83, II (zu Marburg 1883—84) 85, III (zu Marburg 1885—86) 87; Abwartende Methode od. Credéscher Handgriff? 88; Lehrbuch der Geburtshilfe 94, 3. A. 03; Nascituros 06. ( )

Ahlgreen, s. Schelenz, Herm.

Ahn, Friedr., klass. Ψ, Dr. phil., k. k. U.-Bibl. Skriptor u. ObÜtn. i. R. Graz, Schumanng. 16. (Cilli $^{6}|_{5}$ 61.) **B:** Bibliogr. Seltenh. d. Truberlit. 94; D. Sloven. Erstlingsdrucke d. Stadt Laibach (1575/80) 96; D. period. Presse d. Steiermark 1848/98 00 f.; desgl. 1899/1903 04; desgl. 1904/08 09; Ein Verzeichnis der durch den zehnten Pfennig in Unterkrain eingegangenen Strafgelder (1614—1618) 05; Les imprimés hongrois de Jean Mannel (dit Manlius) (1582—1604) 05; Joh. Mannels deutsche Druckwerke (1575—1593) 06.

Ahner, Alfred (Pf. gelegentl. A. Rhena), PA., ⁄, O, Kunst, Red. Berlin-Friedenau, Begasstr. 8. (Genthin $^{10}|_{5}$ 61.) **B:** König Kreon, Tr. 90; Auf neuen Bahnen, zur Charakteristik der modernen Malerei 01.

Ahrem, Herm. v., s. Ohrem-Bonn, Herm. Jos.

Ahrens, Frau Anna (Pf. Anna Pilot), BB., Roman, Nov., ⚒. Warnemünde, Moltkestr. 6. (Schwerin i. M.) **B:** Warnemünder Geschichten 99 u. 07; Seedorn, G. 08. ( )

Ahrens, Wilhelm, ⚓, ⁄, Dr. Rostock, Warnowufer 2. (Lübz $^{3}|_{3}$ 72.) **B:** Mathematische Unterhaltgn u. Spiele 01 II, 2. A.

10; Scherz u. Ernst in der Mathematik 04; C. G. F. Jacobi als Politiker 07; Mathematik. Spiele 08; Latein oder Deutsch? 10. **H:** Briefwechs. zw. C. G. F. Jacobi u. M. H. Jacobi 07; Briefwechsel zw. C. G. F. Jacobi u. P. H. von Fuß (mit P. Stäckel) 08.

Aichinger, Georg, (k.), ♛, Priester. Straubing, NBayern, Kloster Azlburg. (Kogl $^{20}/_{4}$ 35.) **B:** Kloster Metten 59; Bischof Sailers Leben 65.

Aichinger, Ludw., ♆, ☉, ✓. Linz a. D., Hafnerstr. 11. (ebda $^{31}/_{7}$ 82.) **B:** Heimat 03; Die Moderne 05; Die ind. Tänzerin, Optte. 10.

Aigner, P. Damasus, (k.), OFM., Naturwiss., Dr. phil., Lektor rer. nat. für die Ordenskleriker. Bad Tölz, Franziskanerkloster. (Vilsbiburg $^{11}/_{7}$ 64.) **B:** Die Ossa parietalia des Menschen 00; Tölzer Diluvium 10.

Akra, s. Kratz, Adolph.

Alaiberg, Fritz, Lit., Theater, Kritik, Dr. phil. Ludwigshafen a. Rh. (Kronach $^{9}/_{3}$ 84.) **B:** Wolfg. Herib. v. Dalberg als Bühnenleiter u. als Dramatiker 07.

Albano, Benedetto, ✓, Kritik, Ψ, Dr. phil., Lektor d. Univ. Göttingen, Reinhäuser Chaussee 55. (Neapel $^{24}/_{1}$ 76.) ()

Albers, Paul, BB., JustR. Breslau, Charlottenstr. 11. (Chutow, Ob.-Schles. 52.) **B:** Klänge u. Reime aus unpoet. Zeit, 2. A.; Herr Gerwin, E.; Singvogel, sing, G.; Nov.; Frau Fama, Festsp.; Imma u. Einhard, E.: Hereditär belastet, Tr.; Am Wartburghof, baterl. R.; Neue Ged.; Vier dram. Gedanken; Cäsarentod, dram. Sk.; Junge Lieder e. Fünfzigers, G.; Herz u. Ehre, Vst.; Oberschl. Nov.; Bathseba, Tr.; Das oberschl. Volkslied; Moral von heut, Dr.; Der Vesuv verrät's, Burleske; Herr Paragraf, Dr.; Hoch hinaus, R.; Unter Kiefern u. Schloten, Nn.; Hans Hubrich, Sch. ()

Albert, Adam, VB., ASV., Nov., Rom. München, Zentnerstr. 3/I. (Burggrumbach $^{13}/_{8}$ 62.) **B:** Wettertannen, Berglandsgestalten 99, 2. A. 06; Almdisteln, Nn. 01, 2. A. 06; Der Zollkommissär, R. v. d. Grenze 02, 2. Aufl. 06; Die Dorfrebellen, R. 04, 2. A. 06; Fichtel u. Söhne, HochlandsR. 08; Wenn sie freien, R. 10.

Albert, Annie, s. Kistner, A.

Albert, Frau Emily (Pf. Hans Berthal), DSch., Rom., Nov., Skizzen, ✓, ♆, Kritik, Jugendschriften. Hamburg, Schlüterstr. 77 III. (San Francisco $^{2}/_{9}$ 66.) **B:** Aus Bubis Leben 05; Schwesterseelen 06; Ein kleiner Mann 06; Bubi der Große 07; D. Paradies 08; Klein-Hannes der Riese, dramat. WeihnM. 09; Peter in der Fremde 09.

Albert, Ernst, ☉, Hofschausp., Dir. d. Kurtheaters. Bad Kösen. (Göthen $^{25}/_{5}$ 59.) **B:** Pfarrer v. Leuthen, Dr. 86; Derfflinger in Stettin, Dr.; Unschuldig verurt., Dr.; Verjährt, Dr.; Krüppel v. Bremen, E. 90, 7. A. 03; D. Schweißtuch Christi 99; Pastors zweite Frau, Lsp. 00; Bibel u. Schwert, Lsp. 01; E. Liebesopfer, Lsp. 02; Im Namen des Königs, Schw. 02; Aus großer Zeit, E., 2. A. 03; Bühnenbearbeitung der Benedixstücke: Vetter, Störenfried, Rel. Studenten, Zärtl. Verwandten, Aschenbrödel, Gefängnis, Dr. Wespe 04; Die tolle Prinzeß, Schw. 08; Die Erbtante, Schw. 10.

Albert, Georg A., s. Dresler, Arthur.

Albert, Peter P., ♛, Dr. phil., Prof., ArchivR., Stadt-Archivar, Hrsg. d. „Freiburger Münsterblätter" u. d. „Zeitschr. d. Ges. f. Beförderg d. Geschichtskunde zu Freiburg". Freiburg i. B., Erbprinzenstr. 3. (Steinbach $^{29}/_{3}$ 62.) **B:** Matthias Döring, ein deutsch. Minorit d. 15. Jahrh. (89) 92; Gesch. d. Stadt Radolfzell 96; Steinbach b. Mudau, Gesch. e. fränkischen Dorfs 99; Baden zw. Neckar u. Main 1803 bis 1806 01; Geschichtschreib. der Stadt Freiburg 02; D. Geschichts- u. Altertumsvereine Badens 03; Schloß Burgheim a. Rh. 04; Die Schiller von Herbern 05; D. Odenwaldbahn Mosbach-Mudau 06.

Albert, Rich., prakt. ✝, Lic., Dr. phil., Superint., KirchenR. Grimma. (Dresden $^{19}/_{11}$ 47.) **B:** Gesch. d. Predigt in Deutschland bis Luther: I bis auf Karl d. Gr. 92, II Seit wann gibt es eine Predigt in deutsch. Sprache? 93, III D. Blütezeit der deutsch. Predigt im Mittelalter 96; Der Briefwechsel Heinrichs v. Einsiedel m. Luther, Melanchthon, Spalatin u. a. 08.

Alberti, Conrad, Erzählung, Oberstleutn. a. D. Berlin W 15, Ludwigskirchstr. 8. (Kl. Hauswalde $^{20}/_{6}$ 45.) **B:** Lang ist's her 02; Erlebtes u. Erlauschtes 03.

Alberti, Konrad, s. Sittenfeld, K.

Albing, Ausgar, s. Mathies, Paul de.

Albon u. St. **André,** Eugen Baron d' (Pf. Rich. v. Traunstein), ✓, ♛, Lit.♛, Red. d. „N.W.T." Wien I, Fleischmarkt 5. (Roman $^{6}/_{5}$ 59.) **B:** Kronprinz Rudolf 88; Uns. Kaiserin 88; So ist unser Kaiser! 89; Im Zeichen der Myrte 90; Die Affaire Marschall 05; Vom Kaiser 10; Max Herzigs „Das Buch vom Kaiser", n. F. 10.

Alboth, Joh., ♆, ObLehr. Altrohlau bei Karlsbad, Böhmen. (Joachimsthal $^{23}/_{11}$ 61.) **B:** Singen und Ringen, G. 96; Aus d. Stille, G. 02. ()

Albrecht, Gustav, ♛, ⊕, ✓, Dr. phil., Städt. Bibliothekar, Hrsg. der „Sammlung Straube". Charlottenburg 5, Wallstr. 51. (Berlin $^{26}/_{7}$ 65.) **B:** Totengebräuche in den altfranz. Dichtg. 92;

Döberitz i. Osthavellande 94; Schloß u. Städtchen Plaue 95; Soldatenbrief, Schw. 95; Das Gespenst als Heiratsvermittler, Schw. 95; D. Keilfuchs, Schw. 96; Wilhelm d. Gr., Festsp. 97; D. Denkmäler in d. Siegesallee u. ihre Bedeutung für die vaterl. Gesch. I 98, II 00; Gesch. Entwicklung Berlins 99; Die Spree v. d. Quelle bis zur Mündung 01; Aus märk. Heidenzeit 03; Märk. Wanderbuch 04 IV, 25. A. 09; D. Grunewald 06; Oberspree u. Dahme 06; Kalkberge—Rüdersdorf 06; Erkner 06; Aus der Vergangenheit d. Grunewalds 07; Ernst Friedel 07; Oranienburg 08; Tegel 08; Landesentwicklung d. Mark Brandenburg 10.

Albrecht, Hanns, s. Eitner, Bertha.

Albrecht, Hans, PVL., VDR., Nov., ✎, ♆, Kritik, Red. Cassel-Wehlheiden, Wilhelmshöher Allee 182. (Cassel $^{18}/_{8}$ 73.) **V**: D. Kamerad. militär. Jahrb. 93.

Albrecht, Heinrich, Dr. phil., Prof., Red. d. „Techn. Gemeindeblatt", d. „Zeitschr. d. Zentralst. f. Volkswohlfahrt", d. „Zeitschr. f. Wohnungswesen". Groß-Lichterfelde, Schillerstr. 11. (Kastede, Oldenburg $^{16}/_{3}$ 56.) **V**: Gewerbehygiene u. Arbeiterwohlfahrtsbestrebgn 90; Wohnungsnot in den Großstädten 91; Musterstätten pers. Fürsorge v. Arbeitgebern für d. Geschäftsangehörigen (mit Post) 92 II; Handbuch d. prakt. Gewerbehygiene 96; Arbeiterwohnhaus 96; 5 Jahre prakt. soz. Tätigkeit 98; Handb. d. soz. Wohlfahrtspflege in Deutschland 02. **H**: Bericht üb. d. deutsche Hygieneausst. II 85, III 86.

Albrecht, Herm. A. (Pf. Ant. Hermann), VB., Nov., ✎, Pfr. a. D. Dinglingen, Baden. (Freiburg, Bad. $^{5}/_{3}$ 35.) **V**: Bruder Ludwig 72; Schwedenjunker 73; König Coban 75; Maje u. s. em Oberland, Ged. 77; Präzeptoriatsvikari, N. 81; D. Markgrafen Leibmedikus 82; Häfnetjungfer 83. **H**: Hebels alemann. Gedichte. ()

Albrecht, Frau Hermine, geb. Rau, ♆, Nov. Nürnberg, Adlerstr. 12 I. (ebda $^{16}/_{10}$ 74.) **V**: Frühlingssturm, N. 99. ()

Albrecht, Karl, Hebräisch, Dr. phil., Oberrealsch Prof. Oldenburg i./Gr., Hochhauserstr. 27. (Bergen a. Rügen $^{21}/_{2}$ 59.) **V**: Charlzis Leben, Studien u. Reisen 90; Joh. Georg Pfranger 94; P. de Lagarde 01; Rügen 87, 20. A. 10; Studien zu den Dichtungen Abrahams ben Ezra 04; Die spanisch-jüdische Dichterschule (mit Dr. Brody) 05, engl. Ausg. 06; Register zur Zeitschrift für die alttestamentliche Wissenschaft I—XXV 10; u. m. a.

Albrecht, Karl (Pf. Albrecht-Frainer), ♆, Lehr. Wien IV, Viktorg. 8. (Frain i. M. $^{31}/_{12}$ 45.) **V**: Mein Dichten u. Denken 08.

Albrecht, Frau Maria (Pf. Maria Hellmuth), Roman, Nov., Humoreske. Görlitz, Sechsstädtebl. 1. (Eggebrechtsmühle, Kr. Schlochau $^{14}/_{2}$ 50.) **V**: Arme Mädchen, N. 05; Ihre beste Idee, Fahnenflüchtig, Nn. 07; Herzensadel 10; War's Mitleid? 10.

Albrecht-Frainer, s. Albrecht, Karl, Wien.

Albu, Moritz, VBJ., Mode, Chef-R. der „Modistin". Berlin W 30, Heilbronnerstr. 18. (Frankfurt a. O. $^{17}/_{12}$ 64.)

Albus, Serenus, s. Schwartz, Ernst.

Aldermann. Raimund, s. Bendix, Ludw.

Alethcia, C., s. Kerstan, Carl.

Alexander, Paul, s. Kleimann, Paul.

Alexander, Paul, s. Wolff, Paul Alex.

Alexander-Katz, Paul, VB., ⚖, Dr. jur., JustR., Prof., RA. b. LG. I, II, III u. ThSchDoz. Berlin W, Leipzigerstr. 39 II. (Ols $^{17}/_{2}$ 54.) **V**: Schriftsätze u. Anwaltszwang 83; Entwurf d. BGB. 88; D. zwang 83; Entwurf d. BGB. 88; Die geistige Arbeit d. deutsch. Architekten u. Ingenieure u. ihr Rechtsschutz 96; Gesetz über die priv. Versicherungsunternehmungen 01; Die Rechtsverhältnisse der höh. techn. Angestellten m. bes. Berücksichtigung ihrer Erfindungen 06; Über preuß. Fluchtlinienrecht 08. ()

Alexandra, s. Namm, Alexandra.

Alfieri, Max, s. Adler, Moritz.

Alfred, T., s. Bibra-Svesthardt.

Algardi, Friedrich (Pi. Gustav Wacht), ♆, Mannheim. (Godesberg $^{16}/_{3}$ 41.) **V**: Herm. d. Cherusker, Tr. 74; Der Ehrenmann, Dr. 75; Reisemasken, Lsp.; Dolkuroff, Sch.; Empfindliche, Schw. 81; Bismarckfestsp. 95; Großh. Friedr.-Festsp. 95.

Algenstaedt, Frl. Luise, ASV., Roman. Nibnitz i. Mecklb. (Wattmannshagen $^{8}/_{5}$ 61.) **V**: Frei zum Dienst, eine Diakonissengesch. 03, 9. u. 10. A. 10; Quellsucher, N. 03; Kraut u. Unkraut vom Heimatboden 04, 2. A.; Was die Erde gab, N. 04; Allzeit Fremde, R. 05, 2. A. 10; Skizzen aus dem Schwesternleben 06, 2. A.; Unsere Art, Nn. 07, 2. A.; Von Amts wegen, R. 08, 2. A. 09; D. große Sehnsucht, Jüd. Nn. 10; Frau Rübezahl u. a. Gesch. 10; D. steinerne Fluch u. Wem die Ehre?, Erzn. 10.

Algermissen, Joh. Ldw., (k.), Kartograph., ⚙, ⚖, ✉, ✎, ♆, Verl.-Buchh. Cöln-Riehl, Stammheimerstr. 57. (Hildesheim $^{29}/_{12}$ 47.) **H**: resp. **V**: Kartenwerke aller Art, 4 Diözes.-Kart. 87/88; Cölner Führer 88, 11. A. 03; Übersichtskarte d. 31 Versicherungsanst. der Invaliditäts- u. Altersversicherg 91; Rechts- und Staatshandbuch für Cölner Bürger 93 u. Nachtr. 96; Pläne bzw. Karten von Cöln u. Umgebung 77, 10. A. 02; 70 verschied. Atlanten (je 1 für die Reg.-Bezirke bzw. Prov. od. Staaten) m. Text 77, 18. A. 02; Große Schulwandkarten 78/82, 14. A. 02;

Eifel-, Hundsrück- u. Hochwaldkarte 05; Karte der Windthorstbunde 05; Taunus- u. Westerwaldkarte 06; Rhein-Moselkarte 09.

Alice, Tante, f. Boettcher, M. v.

Aliquis, F., f. Lazarus, Jul.

Allan, George, f. Kremnitz, Mite.

Allenberg, v., f. Fuchs, Hanns.

Allesch, Frau Elly, geb. Reuß (Pf. E. Nelly), Roman, Nov. Gosslar a. H., Rammelsbergerstr. 6a. (Bernburg $^{1}/_{7}$ 53.) B: Erreichte Ziele, R. 86 II; Lang ist's her, N. 02.

Allfeld, Philipp, ☆, Dr. jur., o. UP. Erlangen, Bismarckstr. 14I. (München $^{2}/_{11}$ 52.) B: D. Entwicklung d. Begriffes Mord bis zur Carolina 77; Kommentar zu den Gesetzen betr. d. lit. u. künstlerische Urheberrecht 93; Der bedingte Straferlaß 01; Kommentar zu d. Gesetzen v. 19. Juni 01 betr. das Urheberrecht u. üb. das Verlagsrecht 02; D. Bedeutung des Rechtsirrtums im Strafrecht 04; Kommentar zu den Gesetzen üb. das gewerbl. Urheberrecht 04; Lehrbuch des Strafrechts (Neubearbeitung v. H. Meyers Lehrb.) 07; Kommentar zum Gesetze betr. das Urheberrecht an Werken der bild. Künste u. der Photographie 08; Antrag u. Ermächtigg 08; Der Einfluß der Gesinnung des Verbrechers auf die Bestrafung 09; Grundriß des gewerblichen Urheberrechts 10.

Allihn, Max (Pf. Fritz Anders), Pfr. Athenstedt b. Heudeber. (Halle $^{31}/_{8}$ 41.) B: Dürerstudien 71; Der junge Tausendkünstler 76; D. junge Generalstab i. Harz 77; Theorie u. Praxis d. Orgelbaus 88; D. Hausinstrumente Klavier u. Harmonium 91; Skizzen aus unserm heutigen Volksleben 92/03 III, 4. A. 07; Wegw. durch die Harmonium-Lit. 94; Grundlinien d. Amateur-Photogr. 96; D. Photographie 98; Doktor Duttmüller u. sein Freund 02; Herrenmenschen 05; Die Pflege des musikalischen Teils des Gottesdienstes 05; D. Duett in As-Dur u. Anderes, Nn. 07, 3. A. 08; Der Parnassus in Neusiedel 09. ()

Allmendinger, Karl (Pf. Felix Nabor), WJ & S., Rom., Nov., ⁄, Theaterkrit., Musik. München-Pasing, Villenkolonie I, Fritz Reuter-Str. 9. (Mühlhausen a. d. Fils $^{13}/_{10}$ 63.) B: Mysterium crucis 02; Kreuzzug der Kinder 03; Vogt v. Lorch 04; Mit Feuer u. Schwert, R. 04; Auferstehung, R. 04; Meeresbraut, Erz. 05; Heimaterde 06; St. Michael 06; Frauenhaß, Erz. 07; Helfensteiner, Erz. 07; Stern von Marburg 08; Goldene Venus 09; Die Alamannen, R. 09; Haus Sonnenberg, R. 09; O Schwarzwald, o Heimat! R. 09; Schloß Sonneck, R. 10; Grieldis, Erz. 10; Das goldene Haus, Erz. 10; Furchtlos u. treu!, R. 10.

Allram, Jos., CP., Reise, Jagd, ⁄, Hum., Red., Volksſch.-Lehrer. Wien V, Wiedener Hauptstr. 81, Tür I/14. (Schrems, NÖ. $^{22}/_{2}$ 60.) B: Aus d. Heim. Hamerlings 90; Philanthropin, Ernst u. Hum. a. d. Schul- u. Lehrerleben 91; Professor Gokulorum, Schw. (mit Ph. Waldbach) 97; Waldviertler Gesch. u. a. 00; Führer a. d. Waldviertelbahn 02; D. tausendste Patient, Lsp. 03; Die Jagd in Niederösterreich 09; Die Strecke, Geschn. e. Jägers 10.

Almsloh, E., f. Schulz, Heinrich.

Aly, f. Plehn, Anna L.

Alypha, f. Angenetter, Auguſt.

Alraines, K. F. de, f. Keil, And. Jos.

al Raschid Bey, Frau Helene, geb. Böhlau (Helene Böhlau), Roman, Nov. München, Seestr. 3c. (Weimar $^{22}/_{11}$ 59.) B: Im Banne d. Todes; Salin Kaliske, 2. A. 02; Malee, R.; D. schöne Valentin, 2. A. 02; D. alten Leutchen, N.; Herzenswahn, R.; Reines Herzens schuldig, R.; Ratsmädelgeschichten, 88, 10. A. 08; Im Trosse d. Kunst; D. Herr läßt die Sonne scheinen üb. Gerechte u. Ungerechte, N.: Es hat nicht sein sollen; Im frischen Wasser, R. 91 II; D. Rangierbahnhof, R. 95, 8. A. 06; D. Recht d. Mutter, R. 97, 5. A. 03; Neue Ratsmädel- u. Altweimarische Geschichten, R. 97; Das alte Rödchen b. Weimar, D. ehrbußliche Weibchen, Nn. 97; Die verspielten Leute, Des Zuckerbäckerlehrlings Johannisnacht, Nn. 97; E. kuriose Geschichte; Kußwirkungen; Wie d. Enkelin d. Ratsmädl ein Blaustrumpf wird; Das dritte Ratsmädl; D. Ratsmädl gehen ein. Gespenst z. Leibe; Schlimme Flitterwochen; D. Brüller Lager, R., 2. A. 98; Das Halbtier, R. 99, 4. A. 02; Philister über dir, Sch. 00; Sommerbuch, neue Altweimar. Gesch. 02; Die Kristallkugel, Altweimar. Gesch., 1.—3. A. 03; D. Haus zur Flamm', R. 07. ()

Als, M. von der, f. Berger, Michel Georg.

Also, f. Neumann, Alice.

Alt, Jakob, ✪, Lehrer. Mühlheim a/M. (Lich $^{7}/_{12}$ 73.) B: Ludwig X., Sch. 07; Ums Leben, Sch. 09. ()

Alt, Karl, WJ & S., deutsche Lit. ♔, Dr. phil., ThSchDoz. Darmstadt, Lucasweg 21. (Riga $^{30}/_{10}$ 73.) B: Stud. zur Entstehungsgesch. v. Goethes Dichtg u. Wahrheit 98; Schiller u. d. Brüder Schlegel 04; Schiller, Rede 05. H: Goethes Briefe (Weim. Ausg. Bd. 24—26) 01/02; Goethes Werke („Gold. Klassiker-Bibliothek") 07 ff.

Alt, Theodor, Ästhetik, ✪, Dr. jur., RA. Mannheim, B 2, 7. (ebda $^{31}/_{3}$ 58). B: Grenzen der Kunst u. Buntfarbigkeit d. Antike 86; System der Künste mit Rücksicht auf d. Frage d. Vereinigung verschied.

Künste u. d. Baustils d. Zukunft 88; Vom charakteristisch Schönen 93; Völkerdämmerung, 2 Dr. 96; Zeus, Gedanken üb. Kunst und Dasein, von einem Deutschen 04; Entstehungsgesch. des Ottheinrichsbaues zu Heidelberg im Zusammenhang mit der Entwicklungsgesch. der deutsch. Renaissance 05; Das „Künstlertheater" 09; D. Möglichkeit der Kritik neuer Kunstschöpfgn u. d. Zeitgeschmack 10; D. Herabwertg der deutschen Kunst durch die Parteigänger des Impressionismus 10.

Altburg, J., s. Altschul, Ignaz.

Alten, Frl. Hedwig v., Frauenbewegung, Nov., Aufsatz. München, Arcisstr. 61. (Harzburg $^{24}|_{3}$ 47.) **B:** Geschichten aus dem vollen Leben 86; Neue Gesch. aus d. vollen Leben 88; Der Mörder 89; Roma, G. 01.

Altena, Karl Ernst, s. Rzesacz, Ernst.

Altenberg, Arthur, ✍, ✉, Oberbürgermeister, M. d. Preuß. Herrenh. Memel, Luisenstr. 7. (Königsberg $^{15}|_{8}$ 62.) **B:** Deutsche Auswanderungsgesetzgebung 85.

Altenberg, Peter, Nov., Priv. Wien I, Herreng., Café Central. (ebda $^{9}|_{3}$ 59.) **B:** Wie ich es sehe 96, 4. A. 03; Was der Tag mir zuträgt 00, 3. A. 06; Prödrömös 05; Märchen d. Lebens 08; D. Auswahl aus meinen Büchern 08; Bilderbögen des kleinen Lebens 09.

Altenberg-Steindorf, Ernst v., s. Neumann, Ernst.

Altenburg, Oskar, ✠, Auslegung altklass. Lektüre, Dr. phil., GDir. Glogau, Schles. (Schleusingen $^{6}|_{8}$ 43.) **V** bez. **H:** Kunst des psychol. Beobachtens 98; Arbeit im Dienste der Gemeinschaft 01; Euripides' Medea u. Hippolyt 02/03; Tacitus' Germania 03, 2. A. 09; Tacitus' Agricola 04; Lat. Übungsbuch f. Prima 06; Anhang für Schlesien zum Deutschen Lesebuch von R. Lehmann 06.

Altendorf, Karl, Prof., Oberlehrer. Mainz, Josephstr. 76. (Bubenheim $^{2}|_{4}$ 62.) **H:** Friedr. Lennig, Etwas zum Lachen 94; E. M. Arndt, Meine Wanderungen u. Wandelgn mit dem Frhrn. vom Stein 08. **B:** Ästhet. Kommentar z. Odyssee 04; Faust u. Luther, Zwiegespräch 04.

Alter, Wilhelm, CC., Politik, ✍, Red. der „Wiener Allg. Ztg.". Wien I, Schulerstr. 14. (Karolinenthal $^{29}|_{11}$ 78.) *

Althaber, Frl. Wilhelmine, (k.), DSch., Erz., Abhandl., ♀, Lehrerin a. D. Bonn a. Rh., Maarg. 16. (Greifswald $^{12}|_{6}$ 41.) **B:** Vom Irrwege zur Wahrheit 93, 95; Folgen ärztl. Sprechstunden, Lpz. 99; Klub der Harmlosen, P. 00; Orig. Festgeb. für Klöster u. Pensionate 01; Poesie u. Prosa aus alter u. neuer Zeit 07; Aus Herz u. Welt 08; Licht- u. Schattenseiten 09. ()

Althagel, B., s. Pressentin, B. v.

Althaus, Paul, ✝, D., o. UProf., MitRed. d. „Theol. Lit.-Bl." Göttingen, Gaußstr. 18. (Fallersleben $^{26}|_{11}$ 61.) **B:** D. histor. u. dogmat. Grundlage d. luth. Taufliturgie 93; Die Heilsbedeutg d. Taufe im N. T. 97; Frömmigkt u. Sittlichkt nach ev. Auffassg 06. ()

Althof, Paul, s. Gurschner, Alice.

Altkirch, Ernst (Pseud.), PA., ASW., Novell., Rom., ✍, Spinozaforschung, Kritik, Bergsport. Dresden-Laubegast, Hauptstr. 21 II. (Altkirch i. Els. $^{9}|_{3}$ 73.) **B:** D. altertüml. Gasthaus; Ich, der Träumer; Hornung, R.: Das Buch der Keuschheit; Spinoza im Porträt.

Altmann, Frl. Ida, Nov., Märchen, ♀, Lehrerin. Berlin-Boxhagen, Sonntagstr. 34. (Obscherninken $^{30}|_{6}$ 62.) **B:** Hühnerweisheit, -Lust u. -Leid 96.

Altmann, Wilh., Hum., Dr. med., Chef-Red. der „Pschütt!-Carrikaturen" u. Redakteur von „Oesterreichs Illustr. Ztg.". Baden b. Wien, Antonsg. 20. (Lemberg $^{23}|_{3}$ 64.) **B:** Allerlei u. noch Etwas! 94; Bunter Kram 96; Venus emancipata 96; Fin de Siècle 97; Verliebte Geschicht. 00; Das Märchen v. Weibe 00. ()

Altmann, Wilh., BP., ✍, Musik, Essay, Dr. phil., Prof., Kgl. ObBibl., Vorst. d. Deutsch. Musiksig b. d. Kgl. Bibl. Berlin-Steglitz, Bismarckstr. 76. (Adelnau $^{4}|_{4}$ 62.) **B:** Wahl Albrechts II. zum röm. Könige 86; Römerzug Ludwigs des Bayern 86; Die Doktordissertationen d. deutsch. Universitäten 85/86—89/90, 91; Studien zu E. Windecke 91; Regesten Kais. Sigmunds 1 96, II 97—99; Chronik d. Berl. Philharm. Orch. 02; H. v. Herzogenberg 03; R. Wagners Briefe 05; Kammermusik-Katalog 10. **H:** Acta N. Gramis. Cod. dipl. Siles. XV. 90; Urkunden z. Erläuterg d. Verfassungsgeschichte Deutschl. i. MA. 91, 4. A. 09; Windeckes Denkwürdigkeiten z. Gesch. des Zeitalters Kaiser Sigmunds 93; Urkunden z. brandenb.-preuß. Verfass.- u. Verw.-Gesch. 97 II, z. außerdeutschen Verfassungsgesch. seit 1776 97, z. deutschen V. seit 1806 98 II; Joh. Brahms im Briefwechsel mit Reinthaler, M. Bruch, Reinecke, Rudorff, B. Scholz 08.

Altmann-Reich, Frau, Kulturfragen, Belletristik usw. Hain, Preuß. Riesengebirge. ($^{12}|_{8}$ 62.)

Altmüller, Hans, Kunst✍, Privatgelehrter. Cassel, Königstor 48. (ebda $^{2}|_{12}$ 65.) **B:** Deutsche Klassiker und Romantiker 92.

Altona, H. d', s. Grabow, Heinr. Friedr.

Altrichter, Karl Friedr., ✍, Kult.✍, Altertumskde, Rechnungsrat. Berlin-Niederschönhausen, Blücherstr.

25. (Lübben $^{9}/_{6}$ 44.) **B:** Erinnerungsblätter, G. 76; Gesch. v. Wusterhausen 88 f. III; Gedenkblätter z. $^{9}/_{3}$ 1889 89.

Altschul, Gottlieb Ferd., ✠, Dr. jur. Wien I/1, Spiegelg. 11. (ebda $^{8}/_{2}$ 82.) **B:** Erläuterungen zum österr. Urheberrechtsgesetz (m. Jak. Altschul) 04.

Altschul, Jakob, ♆, Dr. jur., Hof- u. Ger.-Advokat. Wien I/1, Spiegelg. 11. (Böhm.-Leipa $^{14}/_{2}$ 43.) **B:** Der Geist des hohen Liedes 74; Nicht um eine Krone 76; Erläutern zum österr. Urheberrechtsgesetz (m. Gottlieb Ferdinand Altschul) 04.

Altschul, Ignaz (Ps. J. Altburg), AGB., Nov., Dr. jur., Hof- u. Ger.-Adv. Wien I, Schottenring 31. (Prag $^{26}/_{1}$ 41.) **B:** Bewegte Herzen, Nov. 98, 2. A. 01; Einer f. Alle, Briefe eines verwitweten Bräutigams, von Georg 1.—6. A. 02; Eine an Alle, a. d. Tagebuche eines Übermädchens, v. Georgine 1.—4. A. 02; Pietätlose Briefe, die sie nicht erreichen, von J. Burg 04.

Altschul, Theodor, Hygiene, Medizinalstatistik, Dr. med., k. k. ObSanR., Prakt. Arzt. Prag, Herreng. 6. (ebda $^{13}/_{10}$ 50.) **B:** Über Wasserversorgung d. Städte usw. 89; Zur Schularztfrage 90; Krit. Bemerkungen z. med. Statistik 94; Hypnotism. u. die Suggest. i. Leben u. in d. Erziehung 00; Nutzen u. Nachteile d. Körperübungen 01; Lehrbuch der Körper- u. Gesundheitslehre f. Lehrer 07; Lehrb. der Körper- u. Gesundheitslehre f. Mädchenlyzeen 08; Gesundheitslehre u. Kinderpflege für Frauenschulklassen des Lyzeums 10; Körper- u. Gesundheitslehre für die obern Klassen der Realgymnasien 10.

Altschüler, Moriz, Orientalia, Religionswissensch., **Ue** FEPR Heb Arab T, Dr. phil., Red. d. „Vierteljahrsschrift f. Bibelkunde, talmudische u. patristische Studien". Wien IX, Währingerstr. 60. **B:** Essays 95; Was uns not tut 99; Österr.-ungar. Sphinx, ein Brief des Herrn Sektionschefs von ... z 05. **Mith:** Familienjahrbuch 93; Monumenta Judaica 05; Targumica 07 f.; Talmudica 07 f.; Orbis antiquitatum (mit Dr. Lanz-Liebenfels) 07 f; Codex Persee I 08.

Alves, Ernst, ✍, ⁄, Hofschauspieler. München, Kgl. Hoftheater. (Goslar $^{17}/_{3}$ 81.) **B:** Das Rom der Kunst 07.

Alzey, K. v., s. Nies, Konr.

Alzey, Volker zu, s. Stauf v. der March, Ottokar.

Ama, s. May, Adolf.

Amann, Josef Albert, Gynäkologie, Dr. med., a.o. UP., Vorstand d. kgl. II. gynäkolog. Klinik u. d. gynäkol. Abteilung im allg. Krankenhause. München, Sonnenstr. 7. (ebda $^{1}/_{7}$ 66.) **B:** Die Neubildungen d. Cervicalportion des Uterus 92; Lehrbuch d. mikroskop. gynäkolog. Diagnostik 97; Die Neubildungen des Beckenbindegewebes 06. ()

Amara, George, s. Kaufmann, Math.

Amber-Ensmann, s. Neumann, Math.

Ambros, Joi., ✠, Dir. i. R. Wiener-Neustadt, Grabnerring 7. (Saitz $^{11}/_{2}$ 45.) **B:** Schreib-Lese-Fibel 70, 102. A. 08; Rechenbuch f. Volks- u. Bürgersch., 15. A. 09; Lesekasten 80, 9. A. 08; Spielbuch f. Schule u. Haus, 11. A. 08; Wunschbuch, 8. A. 02; Spruchschatz 89; Senkrechte Schrift 93; Methodik des Schreibens, 5. A. 10; Erzählbuch f. Schule u. Haus 93, 4. A. 10; Method.-prakt. Handbuch f. d. Volksschul-Unterr. 96, 4. A. 10 VI; Regeln u. Wörterverzeichn. 02, 10. A. 08; Diktierbuch 02, 2. A. 10 u. a. **H:** Chr. v. Schmids Ausgew. Erz. f. die Jugend, 36 Bdchn 83, 10. A. 08; Bücherei für die Jugend, 30 Bde; Gullivers Reisemärchen II; Brüder Grimms Märchen III.

Ambrosius, Johanna, s. Voigt, Joh.

Amelung, Heinz, deutsche Lit., ⚔. Berlin W 30, Landshuterstr. 5. (Hildesheim $^{6}/_{6}$ 80.) **H:** Briefwechsel zw. Cl. Brentano u. Sophie Mereau 08 II; Cl. Brentano: Frühlingskranz, 2. A. 09; Godwi 09.

Amelung, Walter, ✍, Dr. phil., Prof. Rom, via Andrea Cesalpino 1, Villino Antonia. (Stettin $^{15}/_{10}$ 65.) **B:** Florentiner Antiken 93; Die Basis des Praxiteles aus Mantinea 95; Führer durch die Antiken von Florenz 96; Die Skulpturen d. vatikan. Museums I 03, II 08; Moderner Cicerone, Rom, D. Antikensammlgn 04.

Amend, Curt, Politik, ♔, Kultur♔, ⁄, Chefred. b. „Karlsruher Ztg.". Karlsruhe i. B., Karl Friedrich-Str. (Frauenstadt $^{26}/_{6}$ 77.) **B:** Die Reichstagssession 1905—06 06.

Ament, Wilh., Psychol., ✠, Dr. phil., Inhaber von C. C. Buchners Verlag. Bamberg, Friedrichstr. 9. (Zweibrücken $^{1}/_{11}$ 76.) **B:** D. Entwicklg v. Sprechen u. Denken beim Kinde 99; D. Entwicklg der Pflanzenkenntnis beim Kinde u. bei Völkern 01; Begriff u. Begriffe d. Kindersprache 02; Fortschritte d. Kinderseelenkunde 1895—1903 04, 2. A. 06; D. Seele d. Kindes 06.

Amerlan, Frl. Frida, Jugendschrift. Dahme i. d. M. (Angermünde $^{19}/_{6}$ 41.) **B:** Kindergesch. für aufmerks. kl. Zuhörer 70, 3. A. 82; Alte liebe Lieder, Spiel für Backfische; Ersungen, Erz. 85; Fürs junge fröhl. Mädchenherz 89, 2. A. 04; Aus Urväter Tagen 90, 2. A. 02; Am Herd d. Hauses 97.

Amft, Georg, Zeichenkunst, Musik, Kgl. Seminarlehr. Habelschwerdt i. Schl., Glatzerstr. (Oberhannsdorf, Kr. Glatz $^{25}/_{1}$ 73.) **B:** Prakt. Lehrg. f. d. mod. Zeichnen

in der Volksschule 05; Neues Liederbuch f. kath. Schulen 10 II.

Amicus, ſ. Freund, Fedor.

Amilius, Th., ſ. Straſſer, Theodor.

Amira, Karl v., Rechts♔, Dr. jur., Dr. phil. h. c., o. UP. München, Möhlſtr. 37. (Aſchaffenburg $^{8}/_{2}$ 48.) **B:** D. Altnorweg. Vollſtreckungsverfahren 74; Erbenfolge u. Verwandtſchaftsgliederung 75; Zweck u. Mittel d. germ. Rechtsgeſch. 76; Nordgerm. Obligationenrecht 82/92 II; Tierſtrafen u. Tierprozeſſe 91; Grundr. d. germ. Rechts, 2. A., 2. Abdr. 01; Die Genealogie der Bilderhſſ. d. Sachſenſpiegels 02; Die große Bilderhſ. v. Wolframs Willehalm 03; Konrad v. Maurer, Gedächtnisrede 03; Die Handgebärden in den Bilderhandſchriften d. Sachſenſpiegels 05; Zur Erinnerg a. d. 1./I. 1806, Feſtrede 06; Vom Weſen des Rechts, Vortrag 06; Der Stab i. d. german. Rechtsſymbolik 09; Wie ſtudiert man Rechtswiſſenſchaft? 09. **H:** Endinger Judenſpiel 83; D. Dresdn. Bilderhandſchr. d. Sachſenſpiegels I 01/02.

Amlacher, Alb., 𝒻, ♔, Dr. phil., ev. Pfr. Rumes b. Broos, Siebenb. (Broos $^{27}/_{12}$ 47.) **B:** Urkundenb. z. Geſch. d. Stadt u. d. Stuhles Broos 79; Türkenſchlacht a. d. Brotfelde 79; A. d. guten alten Zeit einer Sachſenſtadt 80; Damaſus Dürr 83; Daciſche Slaven u. Cſergeder Bulgaren 88; Wanderungen i. Mühlbachgebirge 89; In d. Heideſchenke, 4 Etz. 02; D. Schlickläufer, 4 Etz. 02.

Ammann, Hartmann, (k.), ♔ Reg. Chorherr d. Aug. Ord., Gymn. Prof. Brixen. (Lech-Aſchau, Nordtirol $^{21}/_{6}$ 56.) **B:** D. Peſt d. J. 1636 in Neuſtift b. Brixen 91; Die Wiedertäufer in Michelsburg i. Puſtertale u. deren Urgichten 96, 97; Geſch. d. Gymn. zu Brixen 01/03 III.

Ammann, Heinrich, ♅, ObAmtsrichter. Augsburg, Völſtr. (Kirchheim $^{25}/_{5}$ 64.) **B:** Unter der Bergtanne, G. 02.

Ammon, Otto, Anthropologie, Dr. med. h. c., Rentner. Karlsruhe i. B., Hirſchſtr. 114. (ebda $^{7}/_{12}$ 42.) **B:** Anthrop. Unterſuchgen d. Wehrpflichtigen i. Baden 90; Darwinismus gegen die Sozialdemokr. 91; Natürl. Ausleſe d. Menſchen 93; Bedeutung des Bauernſtandes 94; Geſellſchaftsordnung u. ihre natürl. Grundlagen 95, 3. A. 00; D. Abänderungsſpielraum 96; Z. Anthropologie der Badener 99.

Amrhein, Hans (Pſ. Fritz Riehman), 𝔓, (Schulpolitik), Dr. phil., Schuldir., Red. d. Monatsſchr. „Die deutſche Schule im Auslande". Lüttich, 13 rue des Carmes. (Hemer $^{21}/_{2}$ 75.) **B:** D. deutſche Schule im Auslande 05; Fibel f. deutſche Auslandſchulen 07; Kants Lehre vom ‚Bewußtſein überhaupt' u. ihre Entwicklg bis auf die Gegenw. 09; Leſebuch 09. ()

Amſchl, Alfred (Pſ. A. Berg), ♅, ♁, ♐, k. k. HofR. u. ObStaatsanw. Graz, Kloſterwiesg. 27. (Pettau $^{7}/_{6}$ 52.) **B:** Lieder 92; Beiträge z. Anwendung des Strafverfahrens I 99, II 10.

Amsdorf, Joſef, Lyrik, Reiſebeſchreibg, Ψ, Dr., K. GymnProf. München, Nordenſtr. 3/0. (Regensburg $^{29}/_{8}$ 67.) **B:** De Aristotelis politicis 94/95; Zum hundertj. Jubiläum v. Bayerns Königskrone, Sgſp. 05; Seekönig Rolf, romant. Erz. 08; Figaros Mündel, kom. Oper (nach H. Faure) 09; Das Lied, e. muſikal. Handlung 10; Caeſars „Galliſcher Krieg", Präp. 11.

Amſel, Georg, Stenographie, 𝔓, Dr. phil., StudR. d. Kadettenkorps. Bensberg. (Schweidnitz $^{24}/_{11}$ 62.) **B:** De vi atque indole rhythmorum etc. 87; Kurzſchrift, Lehrb. d. Vereinfacht. deutſch. Stenographie (Einigungs-Syſtem Stolze-Schrey) 99, 2. A. 07. ()

Amſtein, Fritz, Red. an d. „Nat.-Ztg.". Baſel, Friedensg. 16. (ebda $^{8}/_{2}$ 53.)

Amtmann, Hans, Verſichergs♐, Dr. phil., Kaiſerl. Verſichergsreviſor. Berlin W 57, Göbenſtr. 23. (Treppendorf, Oberfrank. $^{3}/_{12}$ 74.) **B:** Zur Mathematik der Penſions-Verſicherung 07; Neue mathemat. Theorien der Witwen-Verſicherung 08. *

Anacker, Heinr. Ed. Herm., Dr. med. veter., Prof., Depart. Tierarzt a. D., Red. d. Monatsſchr. „D. Tierarzt". Bingerbrück a. Rh., Schloßſtr. 1. (Düben $^{27}/_{6}$ 26.) **B:** Schriften über Veterinärweſen.

Andel, Frau Emilie van, jetzt: Graef, Frau Emilie.

Anderegg, Felix, ſchweiz. Land- u. Alpwirtſch., ♈, ♋, Prof. Bern, Wylerſtr. 2. (Röthenbach $^{21}/_{6}$ 34.) **B:** Dr. Albr. Haller u. ſ. Bedeutung für ſchweiz. Landwirtſchaft 03; Die ſozialpolit. Bedeutung d. Ziegenzucht i. d. Schweiz 04 u. m. a. ()

Anderlind, Ottomar Viktor, ♣, 𝒻, Landeskultur, Dr. phil., Kgl. Preuß. Lehrer d. Nationalökonomie z. D. Freiburg i. B., zurzeit auf Reiſen. (Greiz $^{9}/_{3}$ 45. **B:** D. Wildgärten 68; Beibehaltg od. Veräußerg d. Staatswaldgn? 70; Plan über die Einrichtg d. Forſtſtatiſtik 73, 2. A. 74; Forſtſtatiſtik über Deutſchland u. Öſterr.-Ungarn 74; Zur Arbeiterfrage i. d. Landwirtſch. 78; Allg. Nationalökonomie 81; Die Landwirtſch. in Egypten 89; Die Umgeſtaltg d. Landwirtſchaftsbetriebs durch d. Zweierntenwirtſchaft mit u. ohne Bewäſſerg 89; Darſtellg d. Kaiſerl. Kanals v. Aragonien, nebſt Ausblick auf ein in Preuß. herzuſtellendes Kanalnetz 02; Ein Syſtem v. Mitteln z. Verhütg ſchädlicher Hochwäſſer 04; Leben, Wirken u. Schaffen O. B. Anderlinds 05. ()

Anders, Fritz, ſ. Allihn, Max.

Anders, N. J., ſ. Jacob, Nathan.

Anderson, Frau Rosa, geb. Kaulitz, (Rosa Kaulitz Niedeck), Skizzen, Nov., Märchen, Lit♛. Hapsal i. Estland. (Niedeck i. H. 81.) **B:** Das Urbild v. Goethes Werther, K. W. Jerusalem 08; Goethe u. Jerusalem 08; Der alte Bonner Friedhof 10.

Anderten, Hermann von, ⊖, Offizier a. D. Berlin W, Bambergerstr. 17. (Gifhorn $^{20}|_4$ 55.) **B:** Im Schuldturm, Schw.; Sie wird geküßt, Schw. (m. N. v. Eschstruth); Die Diplomaten, Lsp.; Die Nordpolfahrer, Schw.; Im Exil, Schw.; Mütterchen, Dr.; Die große Ratte, Lsp.; Madame Penelope, Lsp. (m. M. F. Wolff).

Andrae, Eugen, Wissenschaft u. Rom., **Ue:** IFE. Leipzig, Kochstr. 76 II. (ebda $^5|_{11}$ 78.)

Andrae, Frl. Hedwig. Stettin, Lindenstr. 13. **B:** Kindertränen, e. Gesch. aus d. wilden Kurdestan, 1.—3. A. 04; Freier Dienst, Erz. aus d. Diakonissenleben 04; Schwester Ruth, desgl. 06 u. m. a. ( )

Andrae, Paul, Nov., ♆, Sieber, Hannover. (Grabow, Lausitz $^{25}|_{12}$ 54.) **B:** Raubtiere Deutschlands und deren Jagd 96; Neuer Musen-Almanach 01.

André, Fritz, ⚷, Dr. jur., o. UP. Marburg i. H., Barfüßertor 34. (Osnabrück $^{24}|_{12}$ 59.) **B:** Fachschriften. ( )

André, Hugo, ⚷, Elm, A. H.

André, M. C. Adr.: München, Verlag Dr. Douglas. (Gotha $^{25}|_{10}$ 67.) **B:** Wie das so ist, Nn. 03. 4. u. 5. A. 11; Die Kunst des Gebens, Dr. 03; Ein Kartenhaus, Sch. 04; Mütter, 3 Einakter 08; Das Haus Perlaria, R. in Dialogform 09; Mensch: erkenne dich selbst!, sat. R. 10. *

Andrea, Ant., ⚷, Carel, Antonia.

Andrea, Silvia, ⚷, Garbald, Johanna.

Andreae, Friedrich, ♛, Dr. phil. Charlottenburg, Clausewitzstr. 2. (Magdeburg $^{12}|_{10}$ 79.) **B:** Arkadische Launen (mit Friedr. Wolters) 08.

Andreae, Frl. S. Frida, 𝒻 Volkserzählᵉ., **Ue:** EF. München, Leopoldstr. 23 III. Seitenb. (Frankfurt a. M. $^{15}|_3$ 40.) **B:** Stille halbe Stunden f. d. Passionszeit 79; Camilla 79; Im Hinterhaus, Erz. 81; Der Muhme Erbstück, Erz. 84; Dunkle Gotteswege 84; Geschwisterpaar 85; Eva 85; Schwester Barbara 86; Sieg der Liebe 92; Was Tante Selma erzählte 92; Wie die Saat, so die Ernte, Erz.; Land ob. Stadt? Erz. 93; Zwei Brüder, n. d. Engl. 93; St. Nikolaus, M.; Emmys Lieblinge, dgl.; Hundegeschichten, dgl. 93; Sünde ist der Leute Verderben 97; Liebe sucht nicht das ihre 98; Ja, Herr, aber doch 02; Gott fürchten ist d. Weisheit, die reich macht 02; Goldkörner 03—05 III; Blumen u. Sterne 04—07 III; Heiße Herzen, e. Lebensgesch. 09: Um einen etw'gen Kranz, Erz. 09.

Andreas, Friedrich Carl, oriental. Ψ, Dr. phil., a. o. UP. Göttingen, Lousfried am Hainberg. ($^{14}|_4$ 46.) **H:** Mainyô-i-Khard also an old fragm. of the Bundehesh 82. **B:** Die Babis in Persien 96: D. Entstehg d. Avesta-Alphab. u. s. urspr. Lautwert 03 u. a. ( )

Andreas, Frau Lou, geb. v. Salommé (Andreas-Salomé), Erzählᵉ., Nov. Göttingen, Loufried a. Hainberg. (St. Petersburg $^{31}|_1$ 61.) **B:** Im Kampf um Gott 85; H. Ibsens Frauengestalten 92, 2. A. 06; F. Nietzsche in s. Werken 94; Ruth, Erz. 95, 4. A. 04; Aus fremd. Seele, Erz., 2. A. 96; Fenitschka, E. Ausschweifg, 2 Erzn. 98; Menschenkinder, 10 Nn. 99, 3. A. 02; Ma, ein Portr. 01, 3. A. 04; Im Zwischenland, 5 Erzn., 1. u. 2. A. 02. ( )

Andree, Marie, geb. Eysn, Volkskunde, 𝒻 München, Friedrichstr. 9. (Horn $^{11}|_{11}$ 47.) **B:** Die Perchten im Salzburgischen 04; Volkskundliches aus den bayrisch-österr. Alpen 10.

Andree, Rich., ◍ u. Ethnogr., Dr. phil., Prof. München, Friedrichstr. 9. (Braunschweig $^{26}|_9$ 35.) **B:** B. Zwend z. Pentlandföhrde 66; Abessinien 69; Nationalitätsverh. u. Sprachgrenze in Böhmen, 2. A. 71; Tschech. Gänge 72; Wendische Wanderstudien 74; Deutsche Nordpolfahrer, usw. 84, 5. A. 89; Physikal. Atlas d. Deutsch. Reichs (m. O. Peschel) 77; Ethnogr. Parallelen u. Vergleiche 78, N. F. 89; Zur Volkskunde d. Juden 81; Allg. Handatlas 81, 5. A. 06; Metalle bei den Naturvölkern 84; Anthropophagie 87; Flutsagen 91; Braunschw. Volkskunde 96, 2. A. 01; Votive u. Weihegaben des kathol. Volks 04.

Andres, Karl, Kollektiv-Pseudonym für André Jolles u. Carl Möncdeberg.

Andresen, Georg, Dr. phil., ♑, Mit-Hrsg. d. „Wochenschrift f. klass. Philol." Berlin SW, Hagelsbergerstr. 44. ($^{19}|_2$ 45.) ( )

Andresen, Hugo, roman. u. dtsche Ψ, Dr. phil., o. UP., GRegR. Münster i. W., Brockhoffstr. 7. ($^4|_{10}$ 44.) **H:** K. G. Andresen, Üb. deutsche Volksetymologie, 6. A. 99. ( )

Andresen, Frl. Ingeborg, jetzt: Bödewadt, Frau J.

Andresen, Frau Stine, geb. Jürgens, ♆. Boldixum b. Wyk auf Föhr. (ebda $^{23}|_9$ 49.) **B:** Ges. Gedichte, 6. A. 04; Neue Gedichte 03. ( )

Andriano, Frl. Emma, (k.), AStV., Roman, Nov. Karlsruhe i. B., Sonntagsvl., Ecke Mathystr. 10. (ebda $^3|_5$ 69.)

Andro, L., ⚷, Rie, Therese.

Androclus, ⚷, Schaefer, Gustav.

Anemüller, Ernst, ♛, Dr. phil., ♑, Bibl. d. Landesbibl. Detmold. (Rudolstadt $^{26}|_5$ 59.) **B:** Gesch. d. Verfassung Mailands 1075—1117, 81; Bibliotheca lippiaca

(m. O. Weerth) 86; Urkundenbuch v. Paulinzelle I 89, II 05; Paulinzelle, 2. A. 90; Kyffhäuser u. Rothenburg, 3. A. 00; Wanderungen d. Thüringen (m. a.) 95. H: Katalog der Landesbibliothek zu Detmold 1869 ff. 96, 0°—09 XII.

Angel, Walter, ⚇, Nov., Kritik, 𝒻, Dr. phil. Wien IX, Währingerstr. 24. (ebda $10|_{11}$ 83.) V: Die Reise der Frau Marchesa, Nn. 06; D. schlechte Ruf, Kom. (mit Ludw. Hirschfeld) 08.

Angelo, s. Kurz zu Thurn und Goldenstein, Ludw.

Angely-Geyer, Rudolf, (k.), ⚇, ℱ, Dramaturg u. Regisseur, Prof. f. dramatische Kunst, Dir. d. „Friedrich Schiller-Theater" (Vereinigung). Wien IV, Schleifmühlg. 15. (Groß-Kanisza, Ungarn $11|_1$ 79.) V: Mondaine, Kom. 04; D. Automat, Schw. 04; Gefundener Hafen, Sch. (mit Fritz Michael) 05; Unsere Kinder, P. 07; Eingestanden, Bst. 07; Die Talmänner, Bst. 07; Pension Himmelsfrieden, P. 08; Lehrbuch der dramat. Kunst 10.

Angenetter, August (Pi. Alpha), ♆, 𝒻, dtsche Ψ, Kritik, Politik, Red. des „Neuigkeits-Weltblatt", Hrsg. v. „Deutsch-Österreich". Wien VII/1, Schottenfeldgasse 35. (ebda $27|_8$ 76.) V: An der schönen blauen Donau, Erz. 00; Kleine Erzählungen 01; Götterdämmerung, kulturhist. R. 07. ()

Anger, Gilbert, ⚇, Gründer der Wiener Volksbühne. Wien V/2, Schönbrunnerstr. 133. (St. Tepl, Deutsch-Böhmen $26|_1$ 62.) V: Des Kaisers Rock, Festsp. 04; Rare Leut, Bst. 05; Um Glück u. Ehr, Bst. 06; 's Iedi Kind, Bst. 07; Die Klosterschwester, Sch. 08; D. Himmelsbraut, Dr. (m. Ch. Svanner Hansen) 09. *

Angerzell, Anton von der, s. Dörrer, Ant.

Anhalt, Karl, s. Hesselbarth, Karl.

Anhuth, Frl. Clara, Erz., Humor. Danzig, Hundeg. 128 p. (ebda $3|_1$ 56.) V: Lustige Geschichten 98; Wie ich Radfahrerin wurde u. a. 01; Aus Rübezahl's Reich 05.

Anhuth, Paul, Genealogie, Pfarrer. Marienau, Kr. Marienburg, Westpr. (Mehlsack $1|_7$ 66.)

Ankenbrand, Ludwig (Pseud. Richard Hagen), ⚇SV., Ornithologie, Tierschutz, Red. v. „Gesundes Leben". Mellenbach i. Thür. (Nürnberg $21|_4$ 88.) V: Einheimische Stubenvögel 06; Tierschutz u. moderne Weltanschauung 06; D. Terrarium 06; Ausländ. Stubenvögel 06; Darwins Leben u. Lehre 07, 3. A. 08; Der Kanarienvogel 07; Die Freidenker u. d. Tierschutz 09; Vogelschutz im Winter u. Sommer 09; Unserer Vöglein Lust u. Leid, G. 09; Ch. Wagner 10; Tierschutzbilderb. 10. H: Deutscher Vegetarierkal. 10.

Ankermann, Bruno, ✝, Pfr. Königsberg i. Pr., Altroßgärter Kirchenstr. 26. ($25|_4$ 63.) V: D. Prinzip d. Reiches Gottes 99; Goethes Stellung z. Christentum 02; Die Leitung durch d. h. Geist 07; Gibt es e. völlige Sündlosigkeit der Gläubigen? 07.

Ankert, Heinrich, Kunst♔, Lokal♔, Stadtarchivar, Konserv. der k. k. Zentralkomm. f. Kunst- u. hist. Denkmale. Leitmeritz, Böhm., Ferdinandstr. 22. (ebda $17|_5$ 70.)

Anklam, Heinrich, s. Gersbach, Rob.

Annas, W. Ernst (Pseud. W. Hacklandt-Rheinländer), ♆, Humor, Lehrer. Bliesheim b. Friemersheim a. Rh. (Ratingen $19|_4$ 59.) V: Van de Waterkant bit an de Alpenwand 85; De plattdütsche Kalend. 87; Familie Klappsohn op der Vergnügungsrijs 88; D. verdeckte Schüssel, Kinderkom. 94; Vor Roßbach, Festsp. 01; D. Rappe v. Roßbach, Erz. 02; Gedichte 09.

Anonyma, s. Obermayer, Aurélie.

Anrich, Gust., ✝, D., a.o. UP. Straßburg i. E., Goethestr. 41. (Runzenheim, Unt.-Els. $2|_{12}$ 67.) V: Das ant. Mysterienwesen u. s. Verhältn. z. Christentum 94; Clemens u. Origenes als Begründer der Lehre vom Fegfeuer 02; D. evang. Kirche im Reichsland Elsaß-Lothringen 03; D. mod. Ultramontanismus in s. Entstehg. u. Entwicklg 09. H: Ernst Lucius, D. Anfänge des Heiligenkults in der christlichen Kirche 04.

Anschütz, Gerh., Staats- u. Kirchenrecht, Dr. jur., o. UP., GJustR. Berlin. (Halle $10|_1$ 67.) V: Fachschriften. ()

Antarktis, s. Dietert, Friedr.

Anthes, Eduard, ASV., Ψ, ♔, Dr. phil., Prof., Denkmalpfleger f. d. Altertümer im Gr. Hessen. Darmstadt, Heinrichsstr. 96. (Brensbach i. D. $3|_6$ 59.) V: De emptione vendit. Graecor. quaestt. epigr. 85; D. Antiken der gräfl. Sammlung in Erbach 85. H: Petiscus, Olymp, 21. A. 05; Windhaus, Odenwald, 10. A. 09. MitH: Klass. Bildermappe I—X 91 ff.; Hess. Kalender I 04, II 05, III 06.

Anthes, Otto (Pi. O. Eugen Thossan), Nov., ⚇, 𝒻, Kritik, ℱ, Prof. Lübeck, Parkstr. 34 II. (Michelbach, Hess.-Nass. $7|_{10}$ 67.) V: Sternschnuppen, N. 96; Möblierte Herren, N. 97, 2. A. 98; Beim Kommiß 97; Klosterjungen (m. F. Gräfin zu Reventlow) 97; Wanda, N., 3. A. 99; Ledige Bräute, R. 99; Dichter u. Schulmeister, v. d. Behandlg. dicht. Kunstwerke in der Schule 04, 7. T. 07; Der papierne Drache, v. deutschen Aufsatz 05, 7. T. 07; Die Regelmühle, v. d. deutsch. Sprachlehre 06, 7. T. 07; Erotik u. Erziehg 08; Deutsche Sprachlehre für deutsche Kinder 09: Don Juans letztes Abenteuer, Dr. 09.

Anthony v. Siegenfeld, Alfr., s. Siegenfeld.

Anton, Frau Helene, geb. Lang (Helene Lang=Anton), Nov., Roman, ⁄. Königsbergi. Pr., Theaterstr. 12. (Lemberg $17|_8$ 59.) **B:** Von Herzen zu Herzen, G.; E. Zigeunerin, Sch.; Frauenlist, Schw.; Gedankensünde, R. 96; Liebesopfer, R. 96; Die Frau, Erz. 97; Sarcha, R. 97; Eine Lüge, R. 97; Aus Liebe, R. 97; Geflüster, R. 98; Schicksal, R. 98; Schminke, R. 99; Militärfeindlich, Schw. 99; Die Rechte, R. 99; Die Vogelsteller, Sch. 99; Das Leben, N. 00; Das Ende vom Liebe, R. 01; Ums Glück betrogen, R. 01; Ein Sonntagskind, R. 02; Die Karstein, R. 03; Mörder Gewohnheit, Nn. 05; Sei getreu bis an den Tod, R. 06; Schein, N. 07; Ruth, R. 07; Ihr Geheimnis, N. 08; Nur kein Leutnant, Hum. 09; Der Frauenkenner u. a. Nov. 09.

Anton, Paul, ⁄, ◯, Red. Königsberg i. Pr., Theaterstr. 12 III. (Borna b. Leipzig $8|_5$ 57.) **B:** Musikal. Verhältn., Lfp. 87; Streber, Lfp. 88; Jungblut, Sch. 89; Afrikan. Insel, Lfp. 89; Schaum, Lfp. 91.

Antoni, Georg, Verwaltungsrecht, Dr. jur., Oberbürgermeister. Fulda, Heinrichstr. 8. (Linden, Hannov. $20|_2$ 62.) **B:** Kommentar z. Landgemeindeordnung 97, 3. A. 05; Kommentar zur Städteordng f. d. Provinz Hessen=Nassau 97, 2. A. 08; Kommentar zum Schulunterhaltungsgesetz. 06, 2. A. 08.

Antze, Gustav, Ethnologie, Dr. phil., Direktorialassistent am Museum für Völkerkunde. Leipzig, Lampestr. 7 I. (Wesel $14|_{12}$ 77.)

Anwand, Oskar, Journalistik, Dr. phil., Red. der „Modern. Kunst". Berlin=Friedenau, Ringstr. 48. (Breslau $16|_7$ 72.) **B:** Beiträge z. Studium d. Gedichte v. J. M. R. Lenz 97. ()

Anz, Heinrich, Klass. Ψ, Dr. phil., Oberlehrer. Magdeburg, Kgl. Domgymn. ($11|_8$ 70.) **B:** Die Sprache der griech. Übersetzung des Pentateuch 93; Die latein. Magierspiele 05. ()

Anzengruber, Karl, VB., Nov., Skizze, Offizial d. Städt. Straßenbahnen. Wien VII, Kaiserstr. 51/53. (ebda $5|_6$ 76.) **B:** Fesche Wiener, P. 07; Auf der Schneid, Geschn. 08.

Apel, Max, ΑΘΒ., ⁂, Dr. phil., Doz. an der Freien Hochschule Berlin. Charlottenburg, Uhlandstr. 194. (Berlin $16|_5$ 69.) **B:** Kants Erkenntnistheorie 95; Krit. Anmerkgn zu Haeckels „Welträtsel" 02, 4. A. 05; Kant, e. Bild f. Lebens u. Denkens 04; Kommentar zu Kants „Prolegomena" 08; Haeckels Weltanschauung 08; Darwins Bedeutung im Ringen um Weltanschauung u. Lebenswert 09. **H:** Moderne Philosophie. ()

Apel, Paul, ⁂, ◯, Novelle. Wolfgang i. Graubünden. (Berlin $2|_8$ 72.) **B:** Geist u. Materie 04, 2. A. 05; D. Materialismus 06, 2. A. u. d. T.: Die Überwindung des Materialismus 09; Liebe, Dr. 07; Ich und das All 07; Wie adeln wir unsere Seele? Briefe 07, 2. A. u. d. T.: Das innere Glück, nachdenkliche Plaudereien 09; D. Macht der Seele 08; Johannes Cantor, Dr. 08; Hans Sonnenstößers Höllenfahrt, Traumsp. 09.

Apell, Ferd. v., Orts= u. Kriegs⚔, Gen.=Maj. z. D. Marburg i. H., Frankfurterstr. 66. (Cassel $18|_4$ 44.) **B:** Argentoratum, Beitrag zur Ortsgesch. von Straßburg i. E. 84; Gesch. der Befestigung von Straßburg i. E. vom Wiederaufbau der Stadt nach der Völkerwanderung bis z. Jahre 1681 02; Der Versuch zum Entsatze Landaus u. die Schlacht am Speyerbach 15. Nov. 1703 06; Die Hessen=Casselschen Truppen 1706/7 in Oberitalien u. der Provence 08. ()

Apelt, Franz Ulrich, ♆, Kunst⚔, Dr. jur. Zittau, Am Park 18 I. ($23|_{12}$ 82.) **B:** D. Jungfernbund u. andere Gedichte 03; Avalun, Ged. 07.

Apelt, Otto, Ψ, Dr. phil., GDir. a. D., GHofR. Weimar, Bismarckstr. 1. (Jena $29|_{12}$ 45.) **B:** Der deutsche Aufsatz in d. Prima d. Gymn. 83, 2. A. 07, n. F. 10; Ausg. von Aristoteles' de plantis usw. 88; Beiträge zur Gesch. der griech. Philos. 91; Der Wert des Lebens nach Platon 07. **H:** Platon, Sophista 97; Aristoteles, Eth. Nicom. 03.

Apelt, Willibalt, ♆, Dr. jur. Dresden, Wintergartenstr. 23. (Löbau i. S. $18|_{10}$ 77.) **B:** Die Steuerlosen, Sch. 00; Leben, träumen 03.

Apffelstaedt, Albert, ♆, Nov., ◯, Übersetzung, Rezitator. Leipzig, Hardenbergstr. 7. (Berlin $26|_5$ 80.) ()

Apitz, Edwin, ♆, Bureaubeamter. Leipzig, Bosestr. 2 II. (Groitzsch i. S. $31|_3$ 78.) **B:** Sonnen= u. Wetterleuchten, G. 06; Aus Sturm u. Stille, G. 10.

Appel, Carl, roman. Ψ, Dr. phil., o. UProf., GRegR. Breslau. (Berlin $17|_5$ 57.) **B:** Das Leben u. d. Lieder des Trobadors Peire Rogier 82; Die Berliner Handschriften der Rime Petrarcas 86; Zur Entwickelung ital. Dichtgn. Petrarcas 91. **H:** Provenz. Inedita aus Pariser Handschriften 90; Provenz. Chrestomathie 95, 3. A. 07; Poésies provençales inédites tirées des manuscrits d'Italie 98; Die Triumphe Francesco Petrarcas, krit. Text 01; I trionfi di Francesco Petrarca 02; Gui de Cambrai, Balaham u. Josaphas 07.

Appel, Otto, Dr. phil., ⚷, RegR. u. Mitgl. d. kaiserl. Biolog. Anstalt f. Land= u. Forstwirtschaft. Dahlem b. Berlin.

(Coburg $^{19}|_{5}$ 67.) **Mith:** Knuths Handbuch d. Blütenbiologie, Bd. III, 04 u. 05 u. Hager-Mez, Das Mikroskop 04, 10. A. 08.

Appel, Wilhelm Frhr. v., ⚒, ⚒, 𝒻, ⛭, ⚓, Sekretär der k. k. österr. Staatsbahnen, Chef-Red. d. „Muskete". Wien VI, Stumperg. 2. (ebda $^{11}|_{9}$ 75.)

Appelshaeuser, Hans, ⚒, ⚒, ⛭, ⚓, Red. d. „Oberschles. Ztg.". Beuthen, OS. (Weinsheim b. Worms $^{3}|_{1}$ 83.) *

Apt, Max, ⚖, Dr. jur., Prof., Hrsg. d. „Deutsch. Wirtschaftsztg.". Berlin W, Magdeburgerstr. 33. (Gr. Strehlitz $^{16}|_{6}$ 69.) **V:** Pflicht zur Urkundenedition, 2. A. 92; Grundlegende Entscheidungen d. RGer. auf d. Gebiete d. Strafrechts 92, 3. A. 03; Rechtsprechung d. RGer. auf d. Gebiete d. preuß. Privatrechts 95; Das Börsengesetz, 5. A. 09; D. Bankdepotgesetz, 2. A. 97; Errichtung einer Handelshochschule zu Berlin 00; Gutachten der Ältesten d. Kaufmannschaft üb. Gebräuche im Handelsverkehr 09; Börsengesetz u. seine Reform 01; Zur Handelshochschul-Bewegg. in Deutschl. 07; Das Gesetz betr. Kaufmannsgerichte, 3. A. 05; Das Scheckgesetz, 5. A. 08.

Aram, Kurt, s. Fischer, Hans.

Arbusow, Leonid, balt. ♛. Riga, Tapetenstr. 2. (Mitau $^{19}|_{1}$ 48.) **V:** Grundriß d. Geschichte Liv-, Est- u. Kurlands 90, 3. A. 08. **H:** Revaler Wittschopbuch 88; Kurländ. Güterchroniken, N. F. I 90/92/95; Liv-, Est- u. Kurl. Urkundenbuch, 2. Abt., I 00, II 05; Recesse u. Akten der Livl. Ständetage, III 10.

Archenhold, Friedrich S., 🔧, Dr. scientiae h. c., Dir. der Treptow-Sternwarte, Hrsg. der Halbmonatszeitschrift „Das Weltall". Berlin-Treptow. (Lichtenau $^{1}|_{10}$ 61.) **V:** Die Sternenwelt 03; Kometen, Weltuntergangsprophezeign u. d. Hallesche Komet 10, 15. Tausd.

Aereboe, Friedr., 𝒻, Dr. phil., o. UP. Bonn u. Akademie Bonn-Poppelsdorf. (Hamburg $^{23}|_{7}$ 65.) **V:** Buchführung, Anl. f. den prakt. Landw. 96, 2. A. I 98, II 01; Untersuchgn über d. Geldwert d. landw. Produktionsmittel 96; Landw. Rentabilitätsfragen 01; Beiträge z. Wirtsch.-Lehre d. Landbaues 05. ()

Aren, N., ASB., Roman, Novelle u. Skizze. Berlin-Wilmersdorf, Prinz Regentenstr. 3—4. (Stettin $^{24}|_{12}$ 43.) **V:** Das Leben ist doch schön, R. 03; Liebe u. Leid, Nn. u. Stn. 08. ()

Arendal, Isaia v., s. Pineles, Stanisl.

Arends, Georg, wissensch. Pharmazie, Apotheker. Chemnitz. (ebda $^{18}|_{12}$ 62.) **V:** Synonymen-Lexikon 91; Volkstüml. Arzneimittelnamen 02, 5. A. 08; Neue Arzneimittel u. Spezialitäten 03, 3. A. 08; Geheimmittel u. Spezialitäten 06, 6. A. **H:** Pharmazeut. Kalender 99 ff.; Hagers Handb. d. pharm. Praxis, Ergänzbd (mit W. Lenz) 08.

Arends, Hans, VB., BJ & SB., BDR., ✉, Hrsg. d. „Kurzen-Zeitung", d. „Corresp.-Geld", des „Handbuch Börsenwerte", des „Adreßbuch der Direktoren und Aufsichtsräte" u. des „Handbuch der Kaliwerke, Salinen, Erdöl- u. Tiefbohr-Unternehmgn". Berlin C, Neue Friedrichstr. 47. (Breslau $^{29}|_{4}$ 53.) **V:** Zwischen Standesamt u. Kirche, Sch. 91.

Arendt, Henriette, Polizeiassistentin a. D. Stuttgart, Jägerstr. 51. (Königsberg i. Pr. $^{11}|_{11}$ 74.) **V:** Bilder aus der Gefängniswelt 05; Mehr staatliche Fürsorge für Gefallene u. Gefährdete 06; Menschen, die den Pfad verloren 07; Dornenpfade der Barmherzigkeit 09; Erlebnisse e. Polizeiassistentin 10. (*)

Arendt, Joh. Karl Wenzel, (k.), Kunst-Archäol., Staatsarchitekt hon. Luxemburg, Königsring 32. (Vianden $^{15}|_{3}$ 25.) **V:** Zahlreiche Fachschr. in deutscher u. franz. Spr. ()

Arendt, Otto, Politik, ✉, Dr. phil., M. d. R. u. M. d. Pr. Abg.-H. Berlin W, Nürnbergerstr. 7. (ebda $^{10}|_{10}$ 54.) **V:** Deutschlands intern. Zahlungsbilanz in d. letzten Jahrzehnt. d. Silberwährung 78; Vertragsmäß. Doppelwährung 80; Allg. Staatsversicherg. 81; Reichsunfallversi. 81; Deutschlds. Währungspolitik 81; Restitution d. Silbers 81; Off. Brief an L. Bamberger 82; Wider Soetbeer 82; Börsensteuer u. Börsenorganisation 85; Ziele deutsch. Kolonialpolitik 86; Währungsstreit in Deutschland 86; Erhöhung d. Getreidezölle 87, 3. A. 88; Kaiser Friedrich und Fürst Bismarck, 2. A. 88; Streit um die dtsche Emin-Pascha-Expedition, 2. A. 89; G. Freytag über Kaiser Friedrich, 7. A. 89; Zukunft d. Reichsbank 89; Fehler uns. inner. Politik seit d. Tode Kaiser Wilhelms I., 3. A. 90; Ein deutsch-franz. Bündnis 92; Leitfaden der Währungsfrage, 18. A. 98; Bambergers gold. Zeitalter, 5. A. 93; Die Silberenquete, 4. A. 94; D. Lösung d. Währungsfrage 94; Wie Deutschld z. Goldwährg. kam 94; Koch u. die Währungsfrage, 3. A. 95; Ursache d. Silberentwertung 99; D. parlamentar. Studienreise nach West- u. Ostafrika 06; Geld, Bank, Börse 07; Ein Meineid? Darstellung der Verhandlungen mit Dr. Kayser über die Verwendung von Dr. Peters im Kolonialdienst 07. ()

Arendt (früher Arent), Wilh. (Ps. Hans Derlon; Ludwig Tarné; Karl Ludwig; Horm. Walter; W. Raten; Ludwig Cesari), ⚒, 𝒻. Berlin SW, Gitschinerstr. 111. (ebda $^{7}|_{3}$ 64.) **V:** Lieder d. Leids 83; Poet. Erstlinge 83; Geb. 84; R. Lenz, Lyrisches a. d. Nachlaß

84; A. tiefster Seele, G. 85; Mod. Dichtercharaktere 85; Verschollene Dicht. 86; Z. Kunst 89; Elsa-Kopenhagen-Faustfstimmungen 90; Aus d. Mappe zwei. Schauspieler (m. Paul Hankel) 90; Mod. Trio (m. A. v. Sommerfeld u. Herm. Koniecki) 90; Durchs Kaleidoskop 90; Lebensphasen 90; „Phantasus" 90; Liebstrauenmilch 91; Drei Weiber 91; Violen d. Nacht 91/92 II; Aus dem Großstadtbrodem 91; Dichterleben (m. Dr. Th. Sträter); Tutti frutti 91; O Kaiser werde hart 91; Zu Bismarcks 77. Geburtstag 92; Prakt. Deklamator 92; Nachlese 92; Matkowsky 92; Irrflammen 93; Auf neuen Bahnen 97. H: „Musen" 96. ()

Arendt-Denart, Max, ⁂, Roman, Red. u. Vortragsredner. Berlin-Rixdorf, Kaiser Friedrich-Str. 63 II. (Berlin $^{26}|_{12}$ 77.) B: Christus 03; D. Brillantring, R. 05; D. einsame Villa, R. 05; Von Buddha bis Nietzsche 06; Nietzsche, der Philosoph d. Lebens 07; Aus der Tiefe menschlicher Herzen, Nn. 07; Feingesponnen, R. 08; Neuzeitl. Gemeindepolitik 09; Die Pflicht zur Ehescheidung 09; Heimgefunden, R. 10; In letzter Stunde, R. 10.

Arens, Bernard, (k.), Belletristik, ✝, SJ. Valkenburg, Holl.-Limburg. (Hofingen, Luxembg. $^{24}|_{7}$ 73.) B: Licht und Schatten, Erz. 02; Pius Graf d'Avernas, Biogr. 02; Kränze ums Mutterhaupt, G. 02; Anna v. Lainctonge, Biogr. 03; Konrads v. Würzburg Goldene Schmiede 04; Der große Tag, G. 05; Julie Billiart, Biogr. 08. Ue: Schul- u. Vereinsbühne, 6 Bdchen, 00/03; Durch die Jahrhunderte 01, 2. A. 03.

Arens, Eduard, (k.), Deutsche Sprache u. Lit., Dr. phil., GOb Lehrer. Aachen, Lonsbergstr. 12. (Lippstadt $^{12}|_{1}$ 66.) H: Kleists Prinz von Homburg 01, 2. A. 04; Grillparzers Ottokar 03; A. v. Droste, Sämtl. Werke 04. ()

Arens, Fritz, Roman, Novelle, Plaudereien, Red. am „Bremer Tagebl.", Haupt-Red. der „Delmenhorster Nachrichten". Bremen, Hutfilterstr. 12/14. (Burhave i. O. $^{22}|_{9}$ 75.) ()

Arent, Alfred, ◍, ⚔, General à l. s. der argent. Armee, Mithrsg. d. „Briefzeitg". Bellevue bei Genf. (Lissa, Posen $^{18}|_{4}$ 49.) B: Impressions militaires d'un séjour à Constantinople 88; Ulanen-Buch 92; Argentinien ein Land der Zukunft 08, 2. N. 10. *

Argus, s. Hirsch, Hans Traug.

Argus, s. Plawina, Oswald.

Argus jr., s. Weilandt, C.

Arjuna, H., s. Grävell, Harald.

Armin, B., s. Brunner, Armin.

Armin, C. L., s. Kosel, Herm. Cl.

Armin, Th., s. Witter, M.

Arminius, s. Hermann, Wilh.

Arminius, Wilh., s. Schultze, Wilh. Hrm.

Armor, s. Morecli, Lothar.

Arndt, Paul, Volkswirtschaftslehre, Dr. phil., Prof., Dozent a. d. Frankfurter Akademie f. Sozial- u. Handelswissenschaft. Eschersheim b. Frankfurt a. M., Neumannstr. 180. (Luckenwalde $^{25}|_{9}$ 70.) B: Entwickl. Deutschlands zum Industriestaat 99; Handelsbeziehgn Deutschlands zu England 99; Zweckmäßigkeit des Systems d. Meistbegünstigung 01; Schutz d. nationalen Arbeit 02; Studium auf d. Handelshochschule 03; Bedeutung d. Handelshochschule f. d. Kaufmann 05; Deutschlands Stellung in d. Weltwirtschaft 08; Kurze Beschreibungen der Heimarbeit im Rhein-Mainischen Wirtschaftsgebiete 08; D. Heimarbeit im rhein-mainischen Wirtschaftsgebiete I 09.

Arndt, Paul, Archäol., Dr. phil. München, Himmelreichstr. 3. (Dresden $^{14}|_{10}$ 65.) B: Studien zur Vasenkunde 87; Griech. u. röm. Porträts 91 ff.; Photograph. Einzelaufnahmen antiker Skulpturen (mit Text) 93 ff.; Fortführung der Brunn-Bruckmann'schen Denkmäler griech. und röm. Skulptur 94 ff.; La Glyptothèque Ny-Carlsberg 96 ff.

Arndt, Richard, ASV., ⚇, Roman. Berlin W 30, Heilbronnerstr. 25, GH. (Domhof Ratzeburg $^{7}|_{2}$ 77.) B: Mauerblümch., G. 01; Brüderchen u. Schwesterchen, Dr. 01; Über den Strich, Dr. 02. ()

Arnhard, Frl. Anna, (k.), Nov. Innsbruck, Fischerg. 9/0. (München $^{30}|_{8}$ 50.)

Arnim, Hans v., klass. Ψ, Dr. phil., o. UP. Wien VII, Kirchberggg. 7. (Gr.-Fredenwalde $^{14}|_{9}$ 59.) B: Fachschrift. ()

Arnim-Fredenwalde, Frl. Eva v. (Eva A. v. Arnim), Roman, Nov. Berlin W, Genthinerstr. 13 p. (Gr.-Fredenwalde $^{17}|_{9}$ 63.) B: Hallali! Erz. 91; D. Märchen v. gold. Schlüssel, R. 94; Dem Tag entgegen, N. 98. H: 40 Jahre, Bernhard v. Lepel an Theodor Fontane (Briefe) 09.

Arno, Carl, s. Tacchi della Pietà, Armand.

Arno, Hermann, s. Koeppen, Arnold.

Arnold, Bernh. Ritt. v., klass. Ψ, Dr. phil., ObStudR., GymnRekt. a. D. München, Isabellastr. 20/II. (Würzburg $^{31}|_{7}$ 38.) B: Versuch einer griechischen Übers. d. Oden d. Horaz 58; Sophokleische Rettungen 66; Trag. Bühne i. alten Athen 68; Sappho 71; D. altröm. Theatergebäude 73; Schule u. Haus 77; Z. Frage d. Überbürdung an d. humanist. Gymnasien 83.

Arnold, Carl Franklin, Kirchen♛, D., Dr. phil., o. UP. Breslau, Ohlauer Stadtgraben 21. (Williamsfield, Amerika, $^{10}|_{3}$ 53.) B: Kritische Untersuchungen üb. Posidonius von Apamea u. Theophanes

von Mytilene 82; Christenverfolgung 88; J. G. Hamann 88; Cäsarius von Arelate und die gallische Kirche sein. Zeit 94; Predigten d. Cäsarius von A. in deutsch. Übers. 96; D. Vertreibg. d. Salzburger Protestanten u. ihre Aufnahme bei den Glaubensgenossen 00; Die Ausrottung des Protestantismus in Salzburg unter Erzbisch. Firmian u. s. Nachfolgern 01; Weingartens Zeittafeln u. Überblicke z. Kirchengesch., umgearb. u. bis auf die Gegenwart fortgeführt. 6. A. 05. ()

Arnold, Ernst (Pj. E. P. A. Roland, Rol. Stern), Kulturꝛc., ✉, Luftsch., Jugdschr. Stuttgart, Eckenstr. 19. (Blasewitz $^{9}|_{12}$ 67.) **B:** Dresden als Druckerstadt 00; Augen auf 03; Aus allerlei Garnisonen 04; August d. Starke 08; Eroberer d. Lüfte 08, 5. A. 09; Zeppelins Kampf u. Sieg 08; J. R. Zumsteeg 10; 30 Jahre in der Fremdenlegion 10; Der Malefizschenk u. seine Jauner 10. **H:** Erinnerungs-Blätter an die deutsche Kunst-Ausstellg Dresden 99; Grimmelshausen: Landstörzerin Courage 09, D. seltsame Springinsfeld 09, D. wunderb. Vogelnest 10; Onkel Toms Hütte 09.

Arnold, H., s. Hirtz, Arnold.

Arnold, Hans, s. Bülow, Babett v.

Arnold, Julius, patholog. ☠ u. Biol., Dr. med., o. UP. u. Dir. des Patholog. Instituts, WGR., Exz. Heidelberg, Gaisbergstr. 1. (Zürich $^{19}|_{8}$ 35.) **B:** Das glatte Muskelgewebe 70; Anatom. Beiträge z. Lehre von den Schußwunden 73; Beiträge z. Entwickelungsgesch. d. Auges 74; Untersuchungen über Staubinhalation u. Staubmetastase 85; Über den Kampf des menschl. Körpers mit den Bakterien 89. ()

Arnold, Rob. Franz, dtsche Ψ u. Kultur, Kritik, Dr. phil., UP., Kustos d. Hofbibl., **Ue:** DEFHIMNNgrPRumSSchw. Wien I, Reichsratstr. 13. (ebda $^{27}|_{11}$ 72.) **B:** D. dtsche Philhellenismus 96; K. Immermann 96; Schriftstell. d. Restaurationszeit üb. Wien 96; T. Kościuszko in d. dtsch. Lit. 98; Gesch. d. deutsch. Polenlit. I 00; Dtsche Vornamen 00, 2. A. 01; Schillers dramat. Nachlaß 00; Kultur d. Renaissance 04, 2. A. 05; D. mod. Drama 08; Bibliogr. d. deutsch. Bühnen s. 1830 08, 2. A. 09; Allg. Bücherkunde d. neueren deutsch. Lit.-Gesch. 10. **H:** Achtzehnhundertneun (m. K. Wagner) 09. **Ue:** J. P. Jacobsen, G. 97; desselben Ges. Werke (m. O. Hauser u. M. Herzfeld) 99, 3. A. 08; Europ. Lyrik 99, 2. A. 07.

Arnoldt, Richard, Ψ, Dr. phil., GRegR., GymnDir. a. D. Charlottenburg, Mommsenstr. 65. (Gumbinnen $^{26}|_{11}$ 45.) **B:** Chorpartien bei Aristophanes 73; Chorische Technik des Euripides 78; Chor im Agamemnon des Aschylus 81; Gesch. der latein. Schule in Prenzlau 93; Zu griech. Schriftstellern 05.

Arnstein, Oscar, Kritik, Bibliographie, Red.-Sekr. d. Jahresberichte für neuere deutsche Lit.-Gesch. Berlin W, Motzstr. 77. (Frankf. a. M. $^{21}|_{12}$ 71.)

Aronstein, Ph., ♛ Lit.- u. Kult.ꝛc., Dr. phil., Prof. Berlin S 59, Dieffenbachstr. 76. (Halver $^{4}|_{12}$ 62.) **B:** Disraeli's Leben u. dicht. Werke; Entwicklg d. höh. Knabensch. i. Engl. 97; Ben Jonson 06. **H:** Creighton, The Age of Queen Elizabeth 00; Engl. Parlamentsreden 03; Ausgewählte Essays hervorragend. engl. Schriftsteller d. Neuzeit 04; Selections from English Poetry 05; English Prose Selections 06; Readings from Ruskin 08; Shakespeares Richard II. 09; Th. Carlyle Scenes from the French Revolution 10.

Arras, Paul, ♛, Ψ, ◉, Dr. phil., GProf. Bautzen i. S., Bismarckstr. 3 II. (ebda $^{9}|_{12}$ 57.) **B:** Ronkal. Beschlüsse v. 1158 82; Bilder aus der sächs. Geschichte 89; Lieder v. sächs. Vaterlande 92; Regestenbeiträge z. Gesch. Ludwigs II. von Ungarn und Böhmen 93; Bismarck-Gedichte, 1. u. 2. A. 98; Vorstufe zu A. Supans Deutscher Schulgeographie 07.

Arten, Artur, s. Pleißner, Artur.

Arter, E., s. Reitler, M. A.

Arthur, Johannes, s. Vollmer, Hans.

Arthur, Leo, s. Brüll, Julius.

Artopé, Theodor (Pj. Hans von Wiesa), ASV., ✓, Roman, Nov., Drama. Ohlau, Schles., Feldstr. (Almorah $^{20}|_{12}$ 52.) **B:** Der Hypnotiseur, Sch. 01, 2. A. 03; D. Strandgeist, R. 01; Blinde Liebe, R. 02; Kathinka, R. 02; D. Schulreiterin, R. 05; Weihnachtsglanz, Erz. 05, 2. A. 09.

Arx, Adrian v., ✌, Advokat. Olten, Schweiz. **B:** Die Dornacher Schlacht, hist. Sch., 3. A. 99; Die Ratzenburger, romant. Sch. 07.

Arz, S. J., ✉, ✌, Humor, ✆, ✓, ⚔, Landwirt. Sächs. Regen, Siebenbürgen, Paradieshg. 655. (Temesvar $^{28}|_{12}$ 52.)

Arzelag bar Bargelaj, s. Goldschmidt, Lazarus.

Aschaffenburg, Gustav, Psychiatrie u. Strafrecht, Dr. med., Prof. an der Akad. f. prakt. Medizin. Cöln, Stadtwaldgürtel 30. (Zweibrücken $^{23}|_{5}$ 66.) **B u. H:** Fachschr.

Aschenbach, H., s. Barthelmes, Grete.

Ascher, Arnold (Pj. Arnold Raesch), PVl., ÖF., Sozialpolitik, Dr. jur. Wien II/2. Laufbergerg. 8. (Triesch $^{29}|_{8}$ 67.) **B:** D. Schirmmachergew. in Wien 94; Soll der Hausierhandel abgeschafft werden, 2. A. 96.

Ascher, Ferd., CP., ÖF., Roman, Polit. Red. d. Tagesbl. „Die Zeit", Mitglied des k. k. Telegr.-Corr.-Bureaus i. P., Wiener

Vertreter d. „Daily Mail". Wien IX, Eisenq. 15. (ebda $^{20}|_{10}$ 60.) ()

Ascherson, Paul, ✍, 🌐, Dr. med. et phil., o. HonllP., GRegR. Berlin W 57, Bülowstr. 50. (ebda $^{4}|_{6}$ 34.) **B:** Flora d. Prov. Brandenburg 64; dass. (m. Lackowitz) 66; Synopsis d. mitteleurop. Flora (m. P. Graebner) 96 ff.; Flora d. nordostd. Flachlandes, 2. A. d. Fl. v. Br. (m. P. Graebner) 98/99; Nordostd. Schulflora (m. P. Graebner u. R. Beyer) 02.

Aschrott, Paul Felix, ⚖, 🏛, Dr. jur. et phil., LGDir. Berlin W 10, Hildebrandstraße 8. (Cassel $^{13}|_{5}$ 56.) **B:** Entwickelung d. Armengesetzgebg u. d. heut. Armenverwltg in England 85; Arbeiterwohnungsfrage in Engl. 85; Stat. Daten a. d. Gebiete d. Strafrechtspflege 85; Universitätswesen u. insbes. d. Ausbildg d. Juristen 86; Strafensystem u. Gefängniswesen in Engl. 87; Projekt e. allg. obligat. Alters- u. Krankenversich. in Engl. 88; Zur Reform d. deutsch. Straf- u. Gefängniswes. 88; The English Poor-Law System 88, 2. A. 02; Aus d. Strafen- u. Gefängniswes. Amerikas 89; D. amerik. Trusts als Weiterbildg d. Unternehmerverbände 89; Ersatz kurzzeitiger Freiheitsstrafen 90; Errichtung u. Verwaltg großer Arbeitsmietshäuser in Berlin 90; Behandlg d. verwahrlosten u. verbrecherisch. Jugend 92; Reform d. Strafverfahrens 95; Volksbibliothek u. Volkslesehalle 96; Strafen u. Gefängniswes. in Engl. 97; D. neuen Grundsätze über den Vollzug v. Freiheitsstrafen in Deutschl. 98; Entwicklung d. Armenwesens in Engl. seit 1885 98; D. Fürsorge f. Strafentlassene in Engl. 99; D. Zwangserziehg Minderjähr. 00; Gesetz über d. Fürsorgeerziehung Minderjähr. 01, 2. A. 07; Reform d. Strafprozesses 06; D. Entwurf einer Strafprozeßordnung 08; Strafen u. sichernde Maßnahmen 10. **H:** Beiträge zur Reform des Strafprozesses 09 II; Die Reform des Reichsstrafgesetzbuchs 10 II.

Aseniejeff, Elsa, ASV., Nov., Frauenfrage, ✎, philosophisches ⁄, Schriften. Leipzig, Dufourstr. 18 I. **B:** Ist das die Liebe? Aufruhr der Weiber; Sehnsucht; Unschuld; Tageb. einer Emanzipierten 01; Max Klingers Beethoven 02; D. Kuß d. Maja 03; Die Schwestern 04; Epithalamia 07. ()

Askanazy, Max, ✗ (Pathologie), Dr. med., o. UP. u. Dir. des Patholog. Instituts. Genf, Schweiz, Rue de Candolle 16. (Stallupönen, Ostpr. $^{24}|_{9}$ 65.) **B:** Dermoidcysten des Eierstocks, ihre Geschichte, ihr Bau u. ihre Entstehung usw. (Bibliotheca Med. C 19.)

Asmodeus, s. Aßmus, B. H.

Asmodi, s. Aßmus, B. H.

Asmodi, s. Vierath, W.

Asmus, Rudolf, Ψ, Dr. phil., GP. Freiburg i. B., Turnseestr. 27. ($^{25}|_{8}$ 63.) **B:** Quaestiones Epicteteae 88; Julian u. Dion Chrysostomos 95; G. M. de la Roche 99; Julians Galiläerschrift im Zusfang m. s. übr. Werken 04; Kaiser Julians philos. Werke, übers. u. erkl. 08.

Asmussen, Georg, ASV., 🏛, Roman, Ober-Ingen. Hamburg 19, Heußweg 23. (Pommerbye $^{14}|_{5}$ 56.) **B:** Ein Vorurteil, N. 96, 4. A. 06; Wider den Strom, 10 Erz. 99, 4. A. 07; E. weitverbreitete Krankheit 01, 2. A. 02; E. Idee, R. 02, 4. A. 08; Ein Besuch bei „Uncle Sam", Reisebilder 05, 3. A. 09; Stürme, R. 06, 3. A. 07; Wegsucher, R. 08, 2. A. 09; Auge um Auge, Zahn um Zahn, N. 09, 2. A. 10; Der erste Einser, R. 10.

Asmussen, P., Politik, populärwiss. ⁄, nordschleswigsche Verhältnisse. Leck, Schleswig. (Tweedt $^{27}|_{11}$ 62.)

Asper, Paulus, s. Sorauer, Paul.

Assmann, Rich., Meteorologie, Dr. med. et phil., Prof., GRegR., Dir. des Kgl. Aeronautisch. Observatoriums. Lindenberg, Kreis Beeskow. (Magdeburg $^{13}|_{4}$ 45.) **B:** Wissenschaftl. Luftfahrten (mit A. Berson) 00 III; Ergebnisse d. Arbeiten d. Aeronaut. Obs. 05, 06, 07, 08; D. Winde in Deutschland 10.

Aßmus, Burghard Hartwig (Pf. Asmodi u. Asmodeus), ASV., Romane, ☾, Lit. ♔, Nov., ⁄, Humor, **Ue:** FESIH, Red. Berlin-Tempelhof, Friedrich Franz-Str., Villa Maria. (Soldin $^{22}|_{7}$ 55.) ()

Aßmus, Frau Elise, geb. Hennings, ⁄, Nov., Humor, **Ue:** F., verwitw. Stadträtin. Stettin, Bellevuestr. 59. **B:** Wandelungen des Herzens, N.; Exzentrisch, N.; Am Meeresstrand, N.; Zu spät, N.; O Wissenschaft, du bist nichts als ein Wort, N.; Kindesliebe 04.

Aßmus, Fritz, Ψ, ☊, ⁄, **Ue:** FE. Berlin-Tempelhof, Schöneberger Str. 5. (Soldin $^{19}|_{5}$ 60.) ()

Aßmus, Walter, ASV., Sozial. Charlottenburg 2, Schlüterstr. 14/15. (Perleberg $^{26}|_{7}$ 89.) **B:** D. mod. Volksbühnenbewegg 09. *

Asten, L. v., s. Fastenrath, Luise.

Aster, Georg, △, Archit. u. Baumstr. Dresden-Loschwitz, Pillnitzerstr. 35. (Frauenstein $^{23}|_{4}$ 49.) **B:** Architekt. Reiseskizzen a. Italien 80; A. d. Klosters Mildenfurth vergang. Zeit 82; Gerad Gewerbe in alter u. neuer Zeit 87; Entwürfe z. Bau billig. Häuser f. Arbeiter u. kleine Familien 90, 12. A. 07; Malerische Landhäuser 90; Villen u. kleine Familienhäuser 94, 12. A. 06; Familienhäuser i. Stadt u. Land 98, 3. A. 06; Das Einfamilienhaus 00; Baudenkmäler der Stadt Pirna aus d. 15. bis 17. Jahrh. 02.

Astoria, Beate, s. Bagienski-Schäffer, W. T. v.

Astura, Manfred, s. Reininghaus, Hugo v.

Athanasius, s. Hompel, Adolf ten.

Atlas, Martin, Belletristik, Sozial⁂, Vertreter des Kgl. ung. Handelsmuseums für Ägypten u. Sudan. Im Winter: Kairo, P. O. B. 717; im Sommer: Budapest, Hotel Budapest. (Tasádó $^{23}/_{2}$ 78.) **B:** Die Befreiung, ein Zukunftsr. N. 10. *

Attol, G., s. Girgensohn, Lotta.

Atz, Karl, (t.), Kunst🖌, k. k. Konservator d. Kunstdenkm. Terlan, Tirol. (Kaltern $^{15}/_{10}$ 32.) **B:** Kunstgesch. v. Tirol und Vorarlb. 91, 2. A. 09. **H:** Christl. Kunst, 3. A. 99; Chronik v. Terlan 01; Beschreibg d. deutsch. Anteils d. Diöz. Trient 02—10.

Atz vom Rhyn, s. Rehbein, Arthur.

Atzberger, Leonh., (t.), ✝, D., o. ö. U. P. München, Königinstr 33. (Velden $^{23}/_{6}$ 54.) **B:** Die Logoslehre des hl. Athanasius 80; Die Unsündlichkeit Christi 83; D. christl. Eschatologie in den Stadien ihr. Entwicklung im A. u. N. T. 90; D. Glaube, Apolog. Vorträge 91; Geschichte d. christl. Eschatologie i. d. vornizänischen Zeit 96; Handbuch d. kath. Dogmatik (begonnen v. M. J. Scheeben), 4. Bd 98—03· Grundzüge d. kath. Dogmatik 07; Was ist der Modernismus? 08. ()

Atzler, Alois, (t.), ℓ, 🖌, SemLehrer. Ziegenhals, Schles. (Rosenthal, Kr. Brieg $^{13}/_{9}$ 68.) **B:** Handb. f. d. Geschichtsunterr. in Lehrerseminaren 96, 8. u. 9. A. 10; Hohenzollerngeschichten 01; Handbuch f. d. Geschichtsunterricht in Präparandenanst. I 05, 3. A. 10, II 07, 2. A. 09. **H:** Quellenstoffe u. Lesestücke f. d. Gesch.-Unterr. in Lehrerseminaren 03—05 III (I 4. A. 10, II 3. A. 09, III 2. A. 08); Quellenbuch f. d. Geschichtsunterricht 08.

Atzrott, Otto, RechnR. Berlin-Steglitz, Filandastr. 27. (Berlin $^{4}/_{12}$ 54.) **B:** Sozialdemokrat. Schriften u. Vereine 86; Gesch. d. Berliner Turnerschaft 88.

Aub, Ludw. (Pf. Alexander Berg), BB., Psycho-Graphologe, Prediger u. Jugendlehrer d. freireligi. Gemeinden Fürth u. Schwabach. Nürnberg, Scheurlstr. 13 III. (München $^{4}/_{8}$ 62.) **B:** Abriß der deutsch. Literatur-Geschichte für Buchhdl. 86; A Führer durch d' Münchnerstadt, Münchner Gstanzln, 2. A. 88; Gnomen u. Kobolde, Aphorismen 89; Münchner Dichtergrüße (m. Morin 89); Mod. Weltbeglücker 91; Ja oder Nein? Photogr. Album d. Geistes u. d. Seele 92; Goethe u. s. Religion 00, 2. A. 03; Nach berühmten Mustern, Kartengrüße im Stile deutsch. Dichter 00, 10. A. 05; Freie Liebe u. freie Ehe 07; Freie Gedanken, G. 09. **H:** Münchner Kindl-Almanach 90/91; Heine-Almanach 93.

Aubecq, Pierre d', s. Lindner, Anton.

Audiatur, s. Kövesdy, Theod.

Aue, Adalbert zur, s. Müller, Adalbert.

Aue, Lucie von der, s. Tiemann, Elisabeth.

Auer, Fritz, BP., Kriminalistik, Politik, Dr. jur. et rer. pol., Leiter d. „Bur. f. Berliner Berichterstatts". Berlin SW 48, Wilhelmstr. 145. (Mannheim $^{21}/_{4}$ 78.) **B:** D. strafrechtl. Notstand 03; Soziales Strafrecht 03; Z. Psychologie der Gefangenschaft 05; Friedr. Naumann 08.

Auer, Grethe, s. Güterbock, Grethe.

Auer, Ludw., (t.), (Pf. Onkel Ludwig), Volksschr., Dir. d. Cassianeums, Hrsg. d. „Monika-Kalenders". Donauwörth. (Laaber $^{14}/_{11}$ 39.) **B:** Volksbildung, Schulfrage, Schulstreit 84; Klaus der Knecht, 2. A. 89; Franzi d. Hauserin, 2. A. 96; Schwäb. Volksmärchen, 2. A. 86; Schulludwig, 2. A. 05; Besentoni 90; Aus der Kinderwelt 90; Kinder der Wilden 82; Festkränze 80; Lustig in Ehren I—IV 81/90; Maria v. Brabant, 3. A. 06; Alte Ziele — neue Wege oder: Die Aufgaben d. Cassianeums I/II 97/08; Das A-B-C der Gemeindepolitik 02; Jos. Schoderer, Kaufmann u. Weinhändler in Donauwörth 04; D. Einführg in ein richtiges Geschlechtsleben 07; Hausbrot I—XII 07/08; D. Natur-Zement, Einladg zu e. Produktions-Genossenschaft z. Ausnützg v. vergrab. Millionen-Schätzen 08; Liebe u. Haß oder d. letzte Ritter v. Katzenstein, Schausp. 09; Neue Erziehgspläne 09. ()

Auer jun., Ludw., (t.), Dir. d. Erziehgsanstalt f. Studierende d. kgl. Progymnasiums, Red. des „Taschenkalend. f. d. studier. Jugend". Donauwörth. (Stadtamhof $^{4}/_{12}$ 69.)

Auer, P. Wilh., (t.), Hagiologie, OCap. Augsburg, Sebastiansstr. 24. (Reisbach, Niederbayern $^{12}/_{1}$ 40.) **B:** Goldene Legende der Heiligen (neu bearbeitet nach Vogel) 04 u. v. a.

Auerbach, Alfred, AESV., ♂ (schwäb. Dialekt), Mitglied d. Schauspielhauses u. dramat. Lehrer am Dr. Hoch'schen Conservatorium. Frankfurt a. M., Fichardstr. 32. (Stuttgart $^{9}/_{6}$ 73.) **B:** Schwobetöpf 04; Schwobastreich 05; Aus Schillers Jugendzeit 05; D' letscht Sau, schwäb. Satire 06; Mimik 10.

Auerbach, E., **Ue:** D, Lehrer. Stockholm, Malmskillnadsgat 39. (Cüstrin $^{16}/_{2}$ 56.)

Auernheimer, Raoul, ♂, Nov., 🖋, Dr. jur., Red. an d. „Neuen Freien Presse". Wien III, Neulingg. 13. (ebda $^{15}/_{4}$ 76.) **B:** Rosen, die wir nicht erreichen 00; Renée 02, n. A. u. d. T.: Renée u. d. Männer 10; D. Verliebten 03; D. große Leidenschaft, Lsp. 04; D. Dame m. d. Maske 05,

2. A. 08; D. ängstliche Dodo, Nn. 06; D. gute König, Lsp. 08; Die man nicht heiratet, Nn. 08; D. glücklichste Zeit, Lsp. 09; Gesellschaft 10.

Auffenberg, Fr. Teresina v. (Pf. Erich von Mauern), ASB., Novellist. Sarajevo, Villa Miklau. (Laibach $^{4}/_{10}$ 75.)

Augusti, Brigitte, s. Pleyn, Auguste.

Aumer, Josef. Dr. phil. h. c., ObBibl. a. D. b. K. Staatsbibl. München, Johannispl. 20. (ebda $^{18}/_{4}$ 35.) **B:** D. arab., pers. u. türk. Hss. d. k. Staatsbibl. 66-75; Initia SS. Patrum latin. 65: Repertorium über die Jahrb. f. Philologie 77. ()

Aurich, Wilhelm Paul, ⁄, Brandenb.-Preuß. ♔, Genealogie, Heraldik, ⚔, deutsche Kulturgeschichte. Berlin N 58, Seelowerstr. 20 I. (ebda $^{7}/_{5}$ 86.)

Aurnhammer v. Aurnstein, Frl. Marianne (Pf. M. v. Hammer-Stein). Nov. Wien V, Mittersteig 8. (ebda $^{20}/_{5}$ 53.) **B:** Der vollendete Damenchic.

Aurunculeius, Lucius, s. Cotta, Joh.

Auslanddeutsche, der, s. Walz, Fritz.

Auspitzer, Wilhelm J., CP., Red. Wien IX, Maximilianstr. 16. (Brünn $^{17}/_{6}$ 67.)

Außhart, Sebastian, s. Wieser, Sebast.

Austerlitz, Fritz, Politik, Chefred. der „Arbeiterztg.". Wien V, Wienstr. 89a. (Hochlieben, Böhm. $^{26}/_{4}$ 62.) **B:** Wer ist Wähler? 97; E. Militärurteil in Österreich 01; Presse u. Preßfreiheit 02; Das neue Wahlrecht 07.

Austerlitz, Rob. (Pf. Erraths, A. v. Trebor), ✉, Nov., ⁄, Red. b. „Der Oesterr. Kaufm.", „Der Deutsche Kaufm.", „Reklame-Anwalt" u. „Das Schaufenster". Berlin W 62, Lutherstr. 4. (Prag $^{11}/_{3}$ 61.) **B:** Kaufm. u. Konsumverein 00; Jedermann Schaufensterdecorateur 05; Retouren u. Anstände 05; Die Kunst glücklich zu sein 06; 100 Vorschläge bessere Geschäfte zu machen 08; Die Kunst tüchtiger Verkäufer zu werden 10.

Austerlitz, Robert M., ⁄, Nov. Prag, Heinrichsg. 1. (ebda $^{28}/_{11}$ 62.) **B:** Novellensammlg 02. ()

Austerlitz, Frau Rose (Pf. A. Rose), ⁄, Red. des Frauenbl. „Maja". Berlin W, Lutherstr. 4. (Magdeburg $^{9}/_{10}$ 79.) **B:** Suggestion, R. 02; Cabaret Sphinx, R. 03; Ano Kato, R. 05; Café Größenwahn, R. 06; Drei moderne Damen, R. 08; Götzendiener, R. 10.

Auto, Dr., s. Keil, Andr. Jos.

Auwers, Arthur, ✎, Dr. phil., LL.D., Prof., WGObRegR., ständ. Sekr. u. Mitgl. d. Kgl. Akad. d. Wissensch. Berlin SW 68, Lindenstr. 91. (Göttingen $^{12}/_{9}$ 38.) **B:** Fachschriften. ()

Auzinger, Peter, Dialekt ✎. München, Rumfordstr. 7. (Athen $^{18}/_{10}$ 36.) **B:** Einig u. frei, hochd. G. 95; Es feit si' nix 83, 2. A. 99; A so san mir; Ausi u. obi, Prachtausg.; Mir san g'stellt.

Avell, s. Roehl, Arthur.

Avenarius, Ferd., ✎, Nov., ⊖. Kritik, Dr. phil. h. c., Vors. des Dürer-Bundes, Hrsg. d. „Kunstwart", der „Kunstwart-Unternehmungen" u. d. „Literar. Ratgeb.". Dresden-Blasewitz, Wachwitzerstr. 3. (Berlin $^{20}/_{12}$ 56.) **B:** Wandern u. Werden, G. 81, 2. A. 97; Deutsche Lyrik d. Gegenwart seit 50, Anthol., 2. A. 84; Kinder v. Wohldorf 86, 2. A. 96; Lebe! D. 93, 5. A. 04; Max Klingers Griffelkunst 94; Stimmen u. Bilder, n. G. 97, 4. A. 06; Hausbuch deutsch. Lyrik, Anth., 03, 7. A. 06; Balladenbuch, Anthol. 08. **H:** Meisterbilder f. d. deutsche Haus 02; Vorzugsdrucke 03; Böcklin-Mappe, Schwind-Mappen, Dürer-Mappe, Richter-Mappen 03; Rembrandt-Mappen, Rethel-Mappe, Holbein-Mappe, Preller-Mappen 04; Liebhaberdrucke 04; Welti-Mappe, Steinhausen-Mappe, Millet-Mappe, Meunier-Mappe 05; Samberger-Mappe, Liebermann-Mappe 06. ()

Averina, J. von, s. Illing, Julia.

Avon, Dr., s. Kollmann, Arthur.

Avonianus, s. Hessen, Robert.

Azamethy-Racher, Frau Rosa, ASB., Nov., Gedichte, Romane, k. ung. MinisterialR.-Gemahlin. Budapest, II. Bez., Csonakg. 2. (Temesvár $^{27}/_{6}$ 57.) **B:** Dornröschen 03; Im Walde 04; Psyche, R. 05; Aus tiefster Brust, G. 07; Die Ahnfrau, R. 08. ()

Azenfeld, Theodo., Augenheilk., Dr. med., o. UP. u. Direktor d. Univ.-Augenklinik, GHofR., Hrsg. der „Klinischen Monatsblätter f. Augenheilkde". Freiburg i. B., Schwaighofstr. 11. (Smyrna $^{24}/_{6}$ 67.) **B:** Eitrige Keratitis des Menschen 96; Sympathicusresektion beim Glaukom 00; Das Trachom 02; Blindheit u. Blindenfürsorge 05; Serumtherapie infektiöser Augenerkrankgn 05; Le catarrhe pintanier 07; D. Bakteriologie in der Augenheilkde 07; Lehrbuch d. Augenheilkde 09.

B.

Baader, Fritz Philipp, VJ & S., ⁄, Kritik, verantw. Feuill.-Red. des „Hannoverschen Courier". Hannover, Podbielskistr. 150. (München $^{23}/_{3}$ 81.) **B:** Das Athenäum (in H. Landsbergs Sammlung „Museum") 05; Kleist, liter.-hist. Einltg 07.

Baars, Ernst, ✝, Pastor. Vegesack b. Bremen. ($^{26}/_{11}$ 64.) **B:** Religionslehre u. prot. Grundsätzen 00; Weihnachtsfeier 00, 2. A. 03; Bibelkunde auf geschichtl. Grundlage 01; Leitf. z. Gesch. d. christl. Kirche 01; Ein Osterspiel 01; Der Sieg d. Glaubens, ein Pfingst- od. Reformationsfestspiel 03;

Dichtungen 05; Jesus, Dr. 06; Hiob, Kanzelreden 06; Brauchen wir ein neues Bekenntnis? 07; Sexuelle Ethik 08.

Baasch, Ernst, ♛, Dr. phil., Bibliothekar d. Kommerzbibl. Hamburg, Magdalenenstr. 16. (ebda $^{19}{}_{11}$ 61.) **B:** Die Islandfahrt d. Deutschen 89; Beiträge z. Gesch. d. Handelsbeziehgn Hamburgs m. Amerika 92; Hamburgs Seeschiffahrt u. Warenhandel 93; Hambgs. Convoyschiffahrt 96; Hansestädte u. Barbaresken 97; Vörtfahrt zwischen Hambg., Bremen u. Holland 98; Beitr. z. Gesch. d. deutsch. Seeschiffbaues u. d. Schiffbaupol. 99; Hamb. Handel u. Verk. i. 19. Jahrh. 01; Forschungen z. hamburg. Handelsgesch. 02 III; Der Kampf d. Hauses Braunschw.-Lüneb. mit Hamburg um die Elbe 05; Quellen z. Gesch. v. Hamb. Handel u. Schiffahrt i. 17., 18., 19. Jahrh. I/IV 08 ff.; D. Einfluß d. Handels auf das Geistesleben Hamburgs 09; Ex libris 09.

Bab, Edwin (Pf. Edwin Basser, E. Dewin, Tiberius), Medizin u. Naturwissenschaft., Dr. med., Arzt. Berlin NW 23, Altonaerstr. 30, Gh. IV. (ebda $^{3}{}_{9}$ 82.) **B:** Die gleichgeschlechtliche Liebe 03; Frauenbewegg u. Freundesliebe 04; Der perfekte Hypnotiseur 05; Persönl. Magnetismus 05; Die Macht d. Vorstellung u. d. Willens 05; Geheimnisse d. Geisterwelt 05; Wie werde ich Redner? 05; Hypnotismus und Ehe 06; Hypnotismus u. Kunst 06; Hypnotismus u. Nervosität 06; Hypnotismus u. Willenskraft 06; Die Geisterwelt u. der mod. Spiritismus 10; Alkohol u. Geschlechtskrankheiten 10.

Bab, Julius (Pf. Fero), Kulturkritisch., Kritik d. Sprachkunst, Dramaturg., ✆. Berlin-Grunewald, Auerbachstr. 17. (Berlin $^{11}{}_{12}$ 80.) **B:** Richard Dehmel 02; Freisprüche 03; Anzengruber 04; D. Berliner Bohème 04; Matkowsky 05; Was ist uns Kainz? 05; Wege zum Drama 06; Der Andere, trag. Kom. 06; Kritik der Bühne 08; Das Blut, Dr. 08; Deutsche Schauspieler (mit Willi Handl) 08; Der Schauspieler u. sein Haus 09; Bernard Shaw 10; Der Mensch auf der Bühne, e. Dramaturgie f. Schauspieler 10/11 III. **H:** Hebbels Gedichte (Pantheonausg.) 08.

Babertal, de, ſ. Babe, Albert.

Babillotte, Arthur, ✠, ✆, Roman, Nov., Kritik. Belgershain b. Leipzig. (Neunkirchen i. Lothr. $^{20}{}_{1}$ 87.) **B:** D' Faldmasser, Dialekt-Ssp. 06; Führer durch die Vogesen 07; Kleinstadt, R. 08; Gabriele d'Annunzio 10; Aug. Strindberg, das Hohelied seines Lebens 10.

Baeblich, Frau Lucie, geb. v. Hanstein (Pf. L. v. Hanstein), Hum., Erz. Großlichterfelde, Zehlendorferstr. 21. (Berlin $^{25}{}_{7}$ 35.) **B:** Heitere Geschichten f. heitere Leute 86; Unter heiterer Flagge 87.

Babo-Vivenot, Annette Freifrau v., Kunst ♛, Reise ✈. Yokohama, 16 Bluff, Villa Diana. (Wien $^{19}{}_{1}$ 73.) **B:** Rauchspiele; Gesch. d. Fam. Vivenot. ()

Bacciocco, Friedr. Alb., ℭℭ., ✈, Polit., **Ue:** F, Mitarb. d. kais. „Wiener Ztg." usw. Wien VII, Zollerg. 37; im Sommer: Aachen, Kaiser-Allee 116. (Aachen $^{10}{}_{10}$ 34.) **B:** D. neuen Schreckenstage i. Paris 71.

Bach, Carl v., Maschineningenieurwes., Dr.-Ing. h. c., ThSch P., Baudir. Stuttgart, Johannesstr. 53. (Stollberg i. S. $^{8}{}_{8}$ 47.) **B:** Maschinenelemente 81, 10. A. 08; Feuerspritzen 83; Pumpen 83; Versuche üb. Ventilbelastung u. Ventilwiderstand 84; Wasserräder u. Turbinen 86; Vers. z. Klarstellung d. Bewegung selbsttätig. Pumpenventile 87; Elastizität u. Festigkeit 89/90, 5. A. 05; Versuche üb. d. Widerstandsfähigkeit eben. Platten 91; Versuche üb. d. Widerstandsfähigkeit von Kesselwandungen, 93—05 VII; Abhandlungen u. Berichte 97; Untersuchung von Betonkörpern I 03, II 07, III 09; Versuche über d. Gleitwiderstand einbetonierten Eisens 05; Druckversuche mit Eisenbetonkörpern 05; Biegungsversuche mit Eisenbetonbalken 07 u. 09; Versuche mit gewölbten Flammrohrböden 08; Versuche mit autogen geschweißten Kesselteilen 10.

Bach, Jos., Ψ, Dr. phil., GDir. Straßburg i. Els. (Weiler $^{24}{}_{11}$ 55.) **B:** Jakob Balde 85; D. heil. Rock zu Trier 91; Die Trierer Heiligtumsfahrt 91, 92; Auswahl d. Homerlektüre 95; Das griech. Verbum in Untertertia 97; Homerische Grammatik 00; Kommentar zu Homers Odyssee 00; Kommentar zu Homers Ilias 01; Jakob Balde 03; Die Osterfestberechnung in alter u. neuer Zeit 07; Die Zeit- u. Festrechnung der Juden 08. **H:** Homers Odyssee 96, 00; Homers Ilias 96; D. hl. Basilius Mahnworte über nützl. Gebrauch d. heidn. Literatur 00 II; Leonis XIII. P. M. Poemata, Inscriptiones, Numismata mit Einleitung 03; Jakob Balde, Interpretatio Somnii 04; Ciceros Philippische Reden 09. ()

Bach, Max, ✆, ♛, Heraldik, Archäol. Stuttgart, Jägerstr. 4. (ebda $^{17}{}_{10}$ 41.) **B:** Renaiſſ. im Kunstgew. 84/92; Bild. a. Alt-Stuttgart 96; Stuttg. Kunst 1794/1860 00.

Bach, Wilh. Carl (Pf. Malli Cl. Wehrbach), Volksschullehr. Schwelmi. W. (Essen-Ruhr $^{3}{}_{4}$ 65.) **B:** Pädagog. Schr.

Bachem, Carl, (k.), Dr. jur., RA. a. Ob.-LG., M. d. R. Cöln, Rh., Gereonshofstr. 5 u. Berlin W, Motzstr. 79. (Cöln $^{22}{}_{9}$ 58.) **B:** Reichsgesetz., betr. Gewerbegerichte 90. ()

Bachem, Jul., (k.), ⅄, Dr. jur., RA., Red. an der „Köln. Volks-Ztg.". Cöln, Rh., Herwarthstr. 23. (Mühlheim a. Ruhr

$12|_7$ 45.) V: D. Zentrum im Landtag u. Reichstag; E. Kapitel üb. d. Polizei in Preußen; Strafrechtspflege u. Politik: Gesetz u. Recht; Preußen u. die kath. Kirche, 5. A. 86; Wie ist dem unlauteren Wettbewerb im Handel u. Gewerbe zu begegnen? 93; Die bedingte Verurteilung, 2. A. 95; Bedingte Verurteilung oder bedingte Begnadigung? 96; Die Parität in Preußen, eine Denkschrift, 2. A. 99 (mit V. Hankamer); D. Gesetz z. Bekämpfung des unlauteren Wettbew., 3. A. 00 (m. Herm. Roeren); Allerlei Gedanken üb. Journalistik 05. H: Staatslex. d. Görres-Gesellschaft, 2. A. 04, 3. A. 08 ff. ( )

Bacher, Wilh., Orientalia, jüd. †, Dr. phil., Prof. Budapest, Elisabethring 9. (Liptó-Sz. Miklós $12|_1$ 50.) V: Aus dem Wörterbuche Tanchum Jeruschalmis 03; Die Agada d. Tannaiten I 2. A. 03; Die bibel- u. traditionsexegetische Terminologie der Amoräer 05; Les Juifs de Perse 06; Zwei jüd.-pers. Dichter: Schahin und Imrani I 07, II 08; D. hebr. u. arab. Poesie der Juden Jemens 10; u. v. a.

Bachmann, Adolf, ♛, Dr. phil., o. UPr., k. k. HofR., Rchsrts.- u. Ldt.-Abg. Prag, Wenzelsplatz 7 (neu). (Kulsam $27|_1$ 49.) V: Ein Jahr böhm. Geschichte 76; Böhmen u. s. Nachbarländer 1458—1461 78; K. Albrecht I. 80; Wiedervereinigung der Lausitz mit Böhmen 1462 81; Deutsche Reichsgeschichte unt. K. Friedrich III. u. Max I. I 84, II 94; D. deutsch. Könige u. d. kurfürstl. Neutralität 90; Österr. Reichsgesch. 96, 2. A. 04; Geschichte Böhmens I 99, II 05. H: D. Bände 42, 44 u. 46 der Font. rer. Austr., 2. Abt. Diplom. et acta 79, 85, 92. ( )

Bachmann, Alb., germ. Ψ, Dr. phil., o. UPr., Hauptred. d. „Schweiz. Idiotikon". Zürich V, Klosbach 111. (Hüttwilen, Thurgau $12|_{11}$ 63.) V: Beiträge z. Geschichte der schweiz. Gutturallaute 86. H: Deutsche Volksbücher (m. Singer) 89; Morgant der Riese 90; Mhd. Lesebuch m. Gramm. u. Wörterb. 92, 4. A. 09; D. vier Haimonskinder 95; L. Tobler, kl. Schriften (m. Baechtold) 97; Beiträge zur schweizerdeutschen Grammatik 10 f.

Bachmann, Franz, ♂, Pastor a. D. Weißer Hirsch, Bez. Dresden. V: Savonarola, Dr. 07.

Bachmann, Herm., BPr., Politik, Chefred. d. „Voss. Ztg.". Berlin C, Breitestr. 8. (Elbogen $21|_{12}$ 56.) V: Deutsche Arbeit in Böhmen 00; Im Heidenhof 04.

Bachmann, Johann, Egerländische Volkskunde, Belletristik, 🖻, ⊕, ♛, Lyzeal-Prof. i. R. Leitmeritz, Lange Gasse 4. (Kulsam $1|_2$ 52.) V: Egerländer Dorfbilder I 09.

Bachmann, Ludwig, Schach, Regierungsrat bei d. Eisenbahndir. Ludwigshafen a. Rh., Schillerstr. 43/II. (Kulmbach $11|_8$ 56.) H: Schachjahrbuch 93 ff.; Jubiläumsfestschr. des Augsburger Schachklubs 98; Schachmeister Ad. Anderssen 02: Neues Lehrb. d. Schachspiels 01; Schachmentor 04 u. 09; Schachmeister Pillsbury 08; Schachmeister Steinitz 09. ( )

Bachmann, Frau Magdalena, Okkultismus, Graphologin, wiss. Lehrerin d. Loge Stein der Weisen. Hamburg, Ovelgönnerstr. 7 p. (Schönebeck a. E. $18|_{12}$ 49.) V: Glück im Lichte d. Okkultismus u. Spiritismus 98; Ursachen des sechsten Sinnes; Phänomene des Hellsehens; Studie über die Milch; Mein Schönheitssystem; Wissenschaftl. Begründung der Graphologie 00; Die physiolog. Graphologie 02, 2. A. 03; Der Anarchismus im Lichte des Okkultismus 04; Die Physiologie des Lachens und Weinens 05; Der Nutzen und Schaden des Rauchens und Trinkens 05; Der Stein der Weisen 06; Trinkfitte im Lichte der physiolog. Astrologie 07; D. Nervosität 08; D. drei Stufen der Liebe u. Ehe 08; Visionen u. Geistererscheinungen, Echte und unechte Phänomene 09; Nase u. Geruchsinn im Lichte okkulter Weltanschauung 10.

Bachmann, Philipp, †, D., o. UPr. Erlangen. (Geislingen, M.-Fr. $13|_{10}$ 64.) V: D. persönl. Heilserfahrg d. Christen 98; D. Augsb. Konfession 00, 7. A. 10; Was kann d. Kirche v. d. modern. Theologie lernen? 02; D. Sittenlehre Jesu u. ihre Bedeutg f. d. Gegenwart 04; Kommentar zu 1. Kor. 05, 2. A. 10; D. neue Botschaft in der Lehre Jesu 05; Bedeutg d. Sühnetodes Christi f. d. christl. Gewissen 07; Grundlinien d. systemat. Theologie 07; Kommentar zu 2. Kor. 09; Gott u. d. Seele I 10; D. Bekenntnis vom Vater, Sohn u. Geist 10.

Bachof, Ernst, klass. Ψ, Dr. phil., Ob.-SchulR. u. vortr. Rat. Gotha. (Ohrdruf $19|_{11}$ 50.) V: Griech. Elementarbuch I. II. 83, 84, 3. A. 01; Attische Syntax 86; Xenophons Anabasis I. 88, 2. A. 02; II. 89; Wörterverzeichnis z. vorst. I. 91, 5. A. 02, II. 92, 2. A. 99.

Bächtold, E. F., ♂, Nov. Ragaz, Schweiz, Bahnhofstr. (Leipzig $3|_7$ 51.) V: Im Dienste des Vaterlandes, Schw. 93, 2. A. 97; Landvogt u. Fledermaus, Schw. 93; Bauplätze, Lsp. 93; Die Hexe, Bsch. 97; Trau, schau, wem! Sch. 97; Die Höllenmaschine, Schw. 97; Festsp. z. Einweihung d. Wasserversorgung in Ragaz 00.

Bäcker, Hermann (Pf. H. Ewart), Roman, Prof. am Gymn., Pfr. a. D. Elberfeld, Worringerstr. 39. (Barmen $22|_2$ 67.) V: Hohentann, e. deutsches Volksbuch aus dem Elsaß 06, 2. A. 07; Roemryke Berge, e. deutsches Volksbuch aus d. Bergischen, 1.—3. A. 08.

Bäckler, Max, BP., VB., BSK., Leiter e. „Parlam. Bureaus". Berlin W 35, Potsdamerstr. 123 B. (Elbing $^{5}|_{12}$ 56.) **B:** Stolzesche Stenogr. (Unterr.-Briefe) 94; Leitfad. d. Einigg.systems 97, 4. A. 08.

Bacmeister, Albert, †, ⁂, ☙, Dr. phil., Dekan. Ludwigsburg. (Neckartailfingen $^{25}|_{10}$ 45.) **B:** Pessimism. u. Sittenlehre 82; Sittlicher Fortschritt 86; Bibl. Gesch., 8. A. 07; Wilhelm II., König von Württ., 2. A. 04. ()

Bade, Alberi (Ps. de Babertal), Satire (Vers u. Prosa), Essay, Kritik, Skizze. Niendorf bei Hamburg. (Hamburg $^{4}|_{10}$ 76.)

Bader, Karl, Kultur☙, Dr. phil., Prof., Bibliothekar b. d. Hofbibliothek, Mitbrsg. d. „Archiv f. hess. Gesch.". Darmstadt, Wittmannstr. 7. (ebda $^{27}|_{6}$ 68.) **B:** Beitr. z. Gesch. d. Cölner Verbundbriefs v. 1396 96; Darmstadt i. Festgewand u. Trauerkleid 01; Turm- u. Glockenbüchlein 03; Hess. Sagen 08. **H:** Beiträge z. Gesch. d. Univ. Mainz u. Gießen (m. J. Dieterich) 07.

Bader, P. Meinrad, (k.), OCist., Kirchen-☙, Askese. Stams, Tirol. (Lermoos $^{27}|_{10}$ 59.) **B:** Lehrbuch d. Kirchengesch. 92, 7. A. 08; D. beste Tröster 96, 2. A. 99; Zuflucht z. Vater d. Armen 97, 2. A. 06; Frühmesser E. Strele 98; D. alte Fließer Pfarrer (A. Maaß) 00; Hauptmann A. Kluibenschedl u. d. Dezember-Unruhen d. J. 1813 (in Tirol) 01; Heil. Geistbüchl. 02; Mach weit dein Herz 02, 2. A. 08; Zur Aufklärung des Volkes über das neue Verlobungsdekret 08; Wer will Ministrant werden? 08; Seefeld u. seine Wallfahrtsstätten 09; Für körperlich Leidende 09. ()

Badermann, Gerhard, PA., VBJ., BJ & SB., ASB., ⊞. Berlin-Boz-hagen II, Gryphiusstr. 9 I.

Bading, Curt (Ps. Curt Bardah), Sozialw., ☉, Nov., ⁄, **Ue:** DNE, Dr. juris. Berlin-Wilmersdorf, Prageplatz 3. (Berlin $^{28}|_{1}$ 80.) **B:** Die Auslobung nach heutigem Recht 07. **Bearb:** Was will die Zeit? (m. Erich Mar) 08. **Ue:** Aage Madelung, Jagd auf Tiere u. Menschen, 8 Erz. 09, 2.A.; Sklaven der Nacht, Dr. 10; Helge Rode, Der Flug, Kom. 10; Charles Mc Evoy, David Ballard, Sch. (m. M. E. Teßmer) 10.

Badke, Otto, Sprachwiss. u. Volkskunde, Dr. phil., Prof. Stralsund, Jungfernsteig 7. (Jakobsdorf $^{16}|_{2}$ 51.) **B:** Führer durch Neapel u. die Campagna 77; Wie man ein Heiligtum gründet 77; Das ital. Volk im Spiegel s. Volkslieder 79, 2. A. 81; Franz. Unterrichtsbriefe, Methode Schliemann 96; Es war einmal, G. 01; Einführg in das Studium G. Leopardis 07.

Badstübner, Hubert, DÖSchG., Germanistik, Dr. phil., Prof. am n.ö. Pädagogium u. Doz. an der Lehrerakad. Wien IX, Universitätsstr. 4. (Prag $^{13}|_{10}$ 61.) **B:** Charaktere aus d. Nibelungenliede u. der Gudrun: I 90, II nebst Nord. Heerfahrt von H. Ibsen 93; H. v. Kleist, sein Leben u. s. Werke 02; F. v. Hagedorns Jugendgedichte 04; Frz. Wisbacher 05; Christoff Kuffner, e. vergess. Poet des Vormärz 07; Deutsche Volksdichtg des 19. Jahrh. in Österreich 07.

Baege, Hermann, ASB., Naturw. u. Natur⁂, Hrsg. d. „Wissenschaftl. Rundschau". Wilhelmshagen b. Berlin. (Jeßnitz i. A. $^{11}|_{5}$ 75.) **B:** Die Darwin'sche Theorie 10. *

Bagienski-Schäffer, Frau Wanda-Trußka v. (Ps.. Karina Karin für Sexual-Ästhetik, Beate Astoria für Kritik), ♀, Nov., ⁄. Berlin, Regensburgerstr. 14a. (ebda $^{6}|_{8}$ 75.) **B:** Küsse mich! N. 04; Aus den Tiefen, G. 05; Schattenbilder, Stn. 10.

Baginsky, Adolf, ⁄, Dr. med., a.o.UP., GMedR., Dir. d. städt. Kaiser- u. Kaiserin-Friedrich-Kinderkrankenhauses. Berlin, Kurfürstenstr. 98. (Ratibor $^{22}|_{5}$ 43.) **B:** Handbuch der Schulhygiene 78, 3. A. 99; Lehrbuch der Kinderkrankh. 82, 8. A. 08; D. Serumtherapie der Diphtheritis 95; Diphtherie und diphtheritischer Croup 99; Säuglingskrankenpflege und Säuglingskrankheiten 06.

Bahder, Karl v., deutsche Sprache u. ältere deutsche Lit., Dr. phil., a.o. UP. Gautzsch b. Leipzig. (Heidelberg $^{15}|_{7}$ 56.) **B:** D. Verbalabstrakta i. d. germ. Sprachen 80; D. deutsche Philologie i. Grundriß 83; Grundlagen d. nhd. Lautsystems 90; Deutsches Wörterbuch (von J. Grimm u. W. Grimm), Bd. XIII 01 f.; Weigands deutsches Wörterbuch, 5. A. (mit K. Kant u. H. Hirt) 07 ff. ()

Bahlmann, Paul, Prov.-, Kult.- u. Lit.-☙, Dr. phil., Prof., Kgl. ObBibliothekar. Münster i. Westf., Hammerstr. 58. (Neustadt, Ob.S. $^{19}|_{4}$ 57.) **B:** D. lat. Dramen von Wimpfelings Stylpho bis z. Mitte d. 16. Jahrh. 93; D. Regierungsbez. Münster 93; D. Wiedertäufer z. Münster 94; Deutschlands kath. Katechismen bis zum Ende des 16. Jahrh. 94; Jesuiten-Dramen d. niederrhein. Ordensprovinz 96; Münsterische Lieder u. Sprichwörter in plattd. Sprache 96; Alt-Münsterische Bauern-Praktik 96; Die Erneuerer d. antiken Dramas u. ihre ersten dramat. Versuche 96; Westf. Sagenkranz 97; Westfäl. Spökenkieker u. ihre Vorgesch. 97; Münsterländ. Märchen, Sagen, Lieder u. Gebräuche 98; Die Fastnachtssp. i. Zoolog. Garten z. Münster 98; Aus Münsters Vergangenheit 98; Münster i. W. u. s. Sehenswürdigkeiten 98; 2. A. 02, Bibliotheca Westfalica, Jahrg. 1896—98;

Illustr. Fremdenführer durch die Prov.-Hauptst. Münster 99, 10. A. 09; Rhein. Seher u. Propheten 02; Die Kgl. Universitäts-Bibliothek zu Münster 06; Ludgerus-Legenden aus d. Münsterlande 09; Münsterisches Wanderbuch 10; Des Münsterlandes Sang u. Brauch I 10.

Bahlsen, Leop., Lit.♔, Krit., 𝒻, ☾, Dr. phil., Prof., Realgymn.-Dir. Stralsund, Sarnowstr. 20 I. (Erfurt $^{23}|_{7}$ 60.) **B:** Adam de la Hales Dramen 85; Kotzebue u. Sheridan 88; Der franz. Unterr. nach d. Grundsätzen der Reformer 92; D. franz. Sprachunterricht im neuen Kurs 92; Schulfestspiele aus d. Gesch. d. Vaterlandes 93; Eine Komödie Fletchers, ihre span. Quelle usw. 94; Questionnaire zu Ulbrichs franz. Elementarbuch 94, 2. A. 98; Ergänzungsheft zu Ulbrichs franz. Grammatik 94; Chrestomathie od. Autorenlektüre? 95; Uns. Kaisers Wesen u. Walten 96; Z. Belebung d. Klassenunterr. im Engl. 97; Neusprachl. Unterrichtsarchive 00; New methods of teaching modern languages 03; The German Emperor and the German School 03; D. deutsche Lektüre an d. amerikan. Schulen 03; Aus dem Amerika-Tagebuche eines deutsch. Schulmannes 05; Die Ausstellungen des Erziehungswesens in St. Louis 06. **H:** Schulbibl. frz. u. engl. Prosaschriften aus d. neueren Zeit 93 ff.; Newton (von Sir Dav. Brewster) 95. **Ue:** Perry, D. Amerikanische Universität 08. ()

Bahmann, Reinhold, Jugendschr., Ob.-Lehrer. Hainichen, Sachs., Wilhelmstr. 34. (Halle a. S. $^{9}|_{5}$ 59.) **B:** Aus unser Väter Tagen 91—01 XIV. **H:** Alex. Köhlers Volksbibl. 89—99 IV; Am Römerwall, geschichtl. Erz. von der Saalburg 04.

Bahnsen, Wilh., ✝, D., emer. GenSuperint. u. ObKonsistR. Coburg. (Tondern $^{31}|_{1}$ 51.) **B:** D. sog. Pastoralbriefe 75; E. neues Stück kirchenregimentl. Weisheit in der Prov. Hannov. 77; Passionspredigten 80, 2. A. 09; Spruchbuch f. d. evang. Religionsunterricht 80, 3. A. 93; Gebet des Herrn i. Predigten 83; Christentum d. Bergpredigt 89; Evangelienpred. f. alle Sonn- u. Festtage 93/99 II; Zwei Weihetage m. Lebens 95; Andachtsbuch f. ev. Christen 98; D. Stellg d. ev. Kirche zur Feuerbestattung 98; Epistelpredigten für alle Sonn- u. Festtage vom 1. Advent bis Exaudi 03.

Bahr, Herm., CV., PA., Kritik, Rom. Wien XIII/7. (Linz $^{19}|_{7}$ 63.) **B:** Einsichtslosigkeit d. H. Schäffle 86; Die neuen Menschen, Dr. 87; La marquesa d'Amaégui, Lsp. 88; D. große Sünde, Dr. 89; Z. Kritik der Moderne 90; Die gute Schule, R. 90; Fin de siècle, R., 1. u. 2. A. 90; Die Mutter, Dr. 1.—3. A. 91; Überwindung des Naturalismus 91; Russ. Reise, R. 93; Die häusliche Frau, Lsp. 93; Dora, Nn., 1. u. 2. A. 93; Neben der Liebe 93; D. Antisemitismus 93; D. neue Stil 93; Aus d. Vorstadt, Vst. (mit C. Karlweis) 93; Caph, R. 94; Studien z. Kritik d. Moderne 94; Die Nixe, nach d. Russ. d. Spashinski, Vst. 96; Juana, Dr. 96; Renaissance, nach Studien z. Kritik d. Moderne 97; D. Tschaperl, Dr. 97; Theater, R. 97; Josephine, Dr. 98; Der Star, e. Wiener Stück 98; Wiener Theater, ges. Kritiken 99; Die schöne Frau, R. 99; D. Athlet, Sch. 99; Wienerinnen, Lsp. 00; Sezession 00; D. Franzl, fünf Akte a. d. Leben e. guten Mannes 00; Bildung, ges. Aufsätze 00; D. Apostel, Sch. 01; Der Krampus, Lsp. 01; Wirkung in d. Ferne, N. 01; Premieren, ges. Kritiken 02; Rezensionen, ges. Aufsätze 03; Dialog v. Tragischen 03; Der Meister, Kom. 03; Unter sich, Farce 03; Sanna, Sch. 04; Gegen Klimt 04; Dialog vom Marshas 04; Die Andere, Sch. 05; Der Club der Erlöser, Farce 05; Der arme Narr, Sch. 05; Josef Kainz 05; Glossen, ges. Aufsätze 06; Der Faun, Komödie 06; Ringelspiel, Kom. 07; Grotesken 07; Wien 07; Die gelbe Nachtigall, Kom. 07; Die Rahl, R. 08; Stimmen des Bluts, Nn. 08; Tagebuch 09; Buch der Jugend 09; Drut, R. 09; Dalmatinische Reise 09; Das Konzert, Lsp. 09; O Mensch!, R. 10; Die Kinder, Kom. 10.

Bahr, Max, Politik, ⚓, ⚔, ⁄. Berlin-Friedenau, Fregestr. 72. (Cöslin, Pommern $^{18}|_{8}$ 63.)

Bahr, Richard, BP., Sozialpolitik, Dr. phil., Vertreter des „Hannov. Couriers". Berlin NW 40, In den Zelten 9. (Mitau i. Kurl. $^{6}|_{4}$ 67.) **B:** Beiträge z. Entwicklgsgesch. des Gewerbegerichts 04; Gewerbegericht, Kaufmannsgericht, Einiggsamt 05; Gustav Schmoller 08.

Baehr, Paul, Krit., ♅, ⁄, Lit.♔, Leutn. a. D., Beigeordneter. Bad Oeynhausen, Villa Baehr. (Thorn $^{26}|_{9}$ 55.) **B:** Ged. 81; Oeynhausen u. Umgebung 85, 4. A. 07; Rhein.-Westfäl. Dichterbuch 87; Örtlichkeit d. Schlacht a. Idistaviso 87; Erinnerungen an Oeynhausen, G. 4. A. 88; Vergleichg d. Lyrik d. Befreiungskriege mit der des deutsch-franz. Kriegs 1870/71 88; Schenkendorf als Patriot 88; Neues Buch der Lieder, G. 85, 8. A. 09; Chronik von Bad Oeynhausen 09.

Bahrdt, Wilhelm, ⅄, ∩, Dr. phil., Oberlehrer an der Oberrealschule. Groß-Lichterfelde, Chausseestr. 113a. ($^{7}|_{12}$ 75.) **B:** Physikal. Messungsmethoden 06; Stöchiometr. Aufgabensamlg. 09; Magnetische u. magnet.-elektrische Messungen im Unterricht 10.

Bahrfeldt, Emil, Numismatik, Dr. phil.,

Bank-Dir. Berlin-Lichterfelde-Ost, Schillerstr. 16. (Prenzlau $^{1}/_{1}$ 50.) **V:** Brakteatenfund v. Michendorf 80; Brandenburg. Städtemünzen 1621—28 82; Münzwesen d. Mark Brandenbg. b. z. Anf. d. Regierg d. Hohenzollern 89; Münzfund v. Aschersleben 90; Vermählungsmedaillen d. Herzogl. Hauses Coburg u. Gotha, Festschrift 92; Zur Münzkunde d. Niederlausitz im XIII. Jahrh. 92; Z. Mllt. Münzkunde Pommerns 93; Münzwesen d. Mark Brandenburg unt. d. Hohenzollern b. z. gr. Kurfürsten 1450—1640 95; Silberfund von Leißower Mühle 96; Münz- u. Geldwesen d. Fürstent. Hohenz. 99; D. Münzen- u. Med.-Sammlg in d. Marienburg I 01, II 04, III 06, IV 07. **H:** Berl. Münzblätter, n. F. 02 ff.

Bahrfeldt, Max, ♔, Münzkunde, Generalmajor u. Komdr. d. 3. Inf.-Brig., Hrsg. des „Numismat. Literaturblattes" (s. 80). Rastenburg. (Wilmin, Prov. Brandenbg. $^{6}/_{9}$ 56.) **B:** Gesch. d. älter. röm. Münzwesens (mit K. Sammer) 83; Gesch. d. Stad·Stade 97; Ältestes Stader Stadtbuch v. 1286 90; Nachträge u. Berichtigungen zur Münzkde der röm. Republik 97, 00 II; Le monete romano-campane 99; Römisch-sizil. Münzen 04; Münzen der Flottenpräfecten des M. Antonius 05.

Baier, Franz, s. Bonn, Ferd.

Baierlein, Joseph, (k.), Roman, **Ue:** F. Cöln-Nippes, Christinastr. 80. (Waldsassen $^{21}/_{1}$ 39.) **B:** Zahlreiche Jugendschriften u. a. ()

Bail, Theodor, Naturgesch., ✍ u. 🕮, Dr. phil., Prof., GOb.Lehrer a. D. Danzig, Weideng, 49 I. (Hainau, Schles. $^{5}/_{5}$ 33.) **B:** D. System d. Pilze 58; Method. Leitf. d. Naturgesch. 83, 22. A. 06 V; Grundriß d. Naturg. 88, 8. A. 09; Neuer meth. Leitf. d. Botanik u. Zoologie 94, 15. A. 09.

Bailleu, Paul, ♔, Dr. phil., GArchivR., 2. Dir. der preuß. Staatsarchive, Red. d. „Korresp.-Blattes des Gesamtvereins d. deutsch. Gesch.- u. Altert.-Vereine". Charlottenburg, Giesebrechtstr. 20. (Magdeburg $^{21}/_{1}$ 53.) **B:** Briefwechsel Talleyrands m. Ludwig XVIII. 81; Preußen u. Frankreich v. 1795—1807 81/87 II; Briefwechsel König Friedr. Wilhelms III. u. d. Königin Luise m. Kais. Alex. I. 00; Königin Luise, Lebensbild 08.

Baist, Gottfr., romanische Ψ u. Lit. ♔, Dr. phil., o. UP. Freiburg i. B. (Ulsa $^{28}/_{2}$ 53.) **B:** Fachschriften.

Baist, Gustav (Ps. Friedrich Traugott), Erzähl., Pfr. a. D. Westheim b. Gunzenhausen. (Grünberg, Hess. $^{10}/_{1}$ 23.) **B:** D. Handwerks goldner Boden 69 u. 90; Ringsburger Chronik 91; Menschenwege u. Gottes Führg 92; Minchen 94; Gold u. Glimmer 95; Waldröschens Hochzeit 98; Mancherlei Leute aus Häusern und Hütten 00. ()

Baitz, Josef, ✍, Nov., Privatbeamter. Berlin S, Dresdenerstr. 107—8. (Grabätz, Ung. $^{5}/_{1}$ 68.) **B:** Ecce sacerdos, R. 09; Die verbotene Frucht, Lp. *

Bakalar, Johann Mir. (Pf. J. B. Srbecky), (k.), ✍, literar. Skizzen, Esperanto, Pfr. Angern b. Wien. (Srbetz, Mähr. $^{16}/_{7}$ 57.) **B:** Volapükgrammatik, 1. u. 2. A. 87; Volapük-Wörterbuch 87; Über d. Kulturbedeutung d. Heil. Cyrillus u. Methodius f. Mähren 96; Angern 09.

Bake, Frl. Elise, Jugendschr., **Ue:** F. Dresden-A., Bergstr. 42 I. **B:** In traulichen Stunden 94; Wille u. Erfolg 09.

Balcke, Johanna, s. Endevort, Joh. v.

Baldauf, Grete, s. Würkert, Grete.

Baldensperger, W., ✝, D., o. UP., GKirchR. Gießen, Goethestr. 18. (Mülhausen, Els. $^{22}/_{12}$ 56.) **B:** Das Selbstbewußtsein Jesu im Lichte der marian. Hoffnungen seiner Zeit 88, 3. A. I. T. 03; D. apokalypt. Hoffnungen d. Judentums 03; Carl Aug. Credner, sein Leben u. seine Theologie 97; D. Prolog d. 4. Evangeliums 98; Das spätere Judentum als Vorstufe d. Christentums 00; Urchristl. Apologie (d. älteste Auseinandersetzungscontroverse) 09. ()

Balder, Armin, s. Heinrich, Herm.

Baldingen, Alwin, s. Meier, Gabriel.

Baldur, Johannes, s. Bergfeld, Max.

Baldus, Aloys, (k.), ✍, 🕮, D., Kgl. GObLehrer. Trier, Irminenfreihof 12. (Enspel $^{8}/_{4}$ 71.) **B:** Das Verhältnis Justins des Märtyrers zu unsern synoptischen Evangelien 95; Kirchengeschichtl. Charakterbilder 04, 7. u. 8. A. 09; Der Koran, seine Entstehung, Abfassung u. religionsgeschichtl. Bedeutung für den Islam 04; Lehrb. der Kirchengesch. 09.

Baldus, O. S., s. Sebaldt, Otto.

Balke, Franz, ASV., Humor, Novell., Skizze, ✍, 🕮, Lehrer. Mülsen St. Jacob i. S. (Berlin $^{26}/_{10}$ 76.) **B:** Die mißlungene Suggestion u. a. Humoresken 05; Das Briefmarkensammeln der Schüler 09; Preisgekr. Bücherlisten für Volksbibliotheken 09.

Ball, Hermann, ♔, klass. Ψ, ObLehrer am Dr.-Schusterschen Institut. Leipzig, Schenkendorfstr. 48 I. (Dreetz $^{7}/_{8}$ 57.) **V:** Geschichte d. böhmischen Brüder u. ihres Schulwesens 98.

Ballauff, Friedrich, ⁂, Dr. phil., Prof., GObLehrer. Aurich, Burgstr. (Varel $^{2}/_{7}$ 56.) **B:** Die psychologische Grundlage von Herbarts praktischer Philosophie 93; Entstehung u. Bedeutung des Gefühls 98. **H:** Looffs Fremdwörterbuch, 4. A. 99; Shakespeares „Julius Cäsar" m. Einleitg u. Erklärung 04. ()

Ballerstedt, Otto, PA., BP., Politik, ✉,

Dr. jur. Berlin-Schöneberg, Bahnstr. 19/20 III. (Cassel $8|_2$ 52.)

Ballestrem, Eufemia v., s. Aldersfeld.

Ballin, Fritz, Kunstkritik, Alpiner Sport, /, Dr. jur., Vizekons. u. RA. München, Herzog Rudolf-Str. 34 I. (ebda $1|_4$ 79.)

Ballin, Siegfried, /, Freimaurerei, Konsul, Kommerzrh. München, Herzog Rudolfstr. 36 I. (Würzburg $21|_4$ 50.)

Ballowitz, Emil, ♋, ☿, Dr. med., Dr. phil. h. c., o. UProf. Münster i. W., Neubrückenstr. 21. ($20|_{11}$ 59.) **B:** Das elektrische Organ des afrikanischen Zitterwelses 99; Entwicklgsgesch. der Kreuzotter 03. ()

Bals, Heinrich, (k.), ℙ, Volks- u. Jugendschriften, Lehrer. Gelsenkirchen, Westf. (Oberalbaum, Kreis Olpe, Westf. $18|_{10}$ 68.) **B:** Treue Freunde i. Haus u. Hof 01, 2. A. 08; Lustige Musikanten 01, 2. A. 10; Krieg u. Frieden im Tierreiche 03; Staatsleben u. Staatswesen im Tierreiche 04; Mein Bürgerbuch 06; Ägypten u. s. Kultur 08; Aus d. nied. Tierwelt d. Meeres 09; u. m. a.

Balte (eigtl. Meyer), Fred M., BB., ♅, /, Kritik, ☉, ♌, Nov., Rom., **Uc:** R. Berlin-Steglitz, Fichtestr. 64. (Moskau $7|_3$ 81.) **Uc:** Tolstoi, Die Kosaken 07; Puschkin, Novell. 08; Gogol, Novell. 08. ()

Balten, Ottom. v., s. Rehbinder, Grf. Nik.

Baltz, Frl. Johanna (früher Pss. Hel. Busch), BB., **Uc:** EF. Arnsberg, Chausseestr. (ebda $^{23}|_{12}$ 49.) **B:** Immortellen a. d. Grab R. Schumanns 73; Kaiserblumen 78; D. schöne Else, Festsp. 83; Lichte Bilder 84; Aus d. Lebens Mai 85; Aus d. Munde d. Kinder; Düsseld. Musikantengeschicht.: Auf d. Hohenzollern; Echtes Gold; B. Kaisersohne; Im Zeichen der heil. Cäcilia; Jugg Deutschlands Huldigung; Engel d. Barmherzigkeit 89; Weihnachtsträume; Was d. Weihnachtsengel erzählte; Im Jugendsonnenschein 89; Rosen v. Zollernstamm, II; In Puder u. Reifrock; Frau Minne; Auf roter Erde 90; Christkind; D. Puppenfee; Heil. Elisabeth; Im Reiche d. Wassers; Unter der Turnereiche; Siegfried v. Santen u. Kriemhilde; Im Schatten des Lorbeers; Alt-Arnsberg; Am Rhein, Festsp.; D. Wappen der Pecci; Zum Weihnachtsfest; Die Heimat i. Sagenkranz; Aus Germaniens Heldentagen: Königin Luise; Heil Hohenzollern; D. Kaisers Kronenschmied 95; Bellona, Festsp. 95; Unter d. Hagedorn; An d. Schleuse; Weihnachtssterne; D. Schule ist aus; Wilhelm d. Große, Festsp.; Hohenzollern z. See, Festsp.; Castra vetera, hist. Dchtg.; Berggeist u. Bogenschütz, Festsp.; Im deutsch. Märchenwalde, Festsp.; Auf Salaburg, hist. Dchtg.; Glück auf, Festdchtg.; Alpenrosen u. Gentianen, 15. A. 01; D. Wünschelrute 02; Am Webstuhl d. Zeit, hist. D. 02; Die Stadt am Torstein, hist. D. 02; Hohensyburg 03; Sarabrucca, hist. D. 03; D. Brücke z. Ruhm, hist. D. 03; Lissas Christfest, Einakter 04; Rosenzeit 04; Beethoven u. Schiller 05; Psyche, Sch. 08; Als Luise starb, Dchtg. m. lebenden Bildern 10; Luise als Kind, Luise als Kinderfreundin, Dchtgn. f. Schulen 10; Dreißig Jahr u. mehr Hohenzollern z. Ehr 10.

Baltzer, Jeannette, geb. Werner, ASV., Rom., Nov., Stzg. Weilburg a. Lahn, Frankfurterstr. 17. (Bad Ems $5|_2$ 58.) **B:** Harte Köpfe, eine Geschichte aus dem Nassauischen 04; Heimatbilder. Nn. 07.

Baltzer, Joh. Pet., (k.), ℙ, D., GP. a. D. Andernach a. Rh., Rheinallee 4. (ebda $5|_2$ 40.) **B:** Hebr. Schulgram. f. Gymn. 80, 4. A. 04; Übungsbuch zu d. hebr. Schulgram. 84, 4. A. 08. **H:** Becks Grundriß d. empir. Psychologie u. Logik, 19. A. 03.

Bamberg, Friedr., Religion, 1. Lehrer, Ragösen, Kreis Zauch-Belzig. (Jeserig $^{10}|_{11}$ 57.) **B:** Repetitorium der Pädagogik 93; Grammatik f. d. Volksschule 96, 3. A. 07; Lehrb. d. bibl. Gesch. 98 II; Ausführl. Bibelkunde f. Lehrer u. Seminaristen 01; Hilfsbuch d. inn. Mission f. d. Volksch. 01; Volkswirtsch.-u. Gesetzeskunde f. d. Volksschule 01; D. neuen sog. Eisenacher Perikopen: I. Die Evangelien 02, 2. A. 08; II. Die Episteln 03; D. bibl. Geschichtsunterricht auf der Unterstufe 07; Schulgeographie nach natürl. Landschaftsgebieten 09; u. a.

Bamberger, Georg (Pj. f. Humoresken i. Berliner Mundart: Wilhelm Reunauge), BSK., BJ & SV., Satire, Aphorismen, Humor, ♅, /. Berlin W, Frobenstr. 17. (ebda $^{20}|_{12}$ 60.) **B:** Sellerie, über d. mod. Moral 1.—3. A. 02; Moderne Feigenblätter 1.—4. A. 03; Fidele Musensprünge 1. bis 2. A. 04; Seine Tollität 04; Ich — der Bohème! 07; Berlin, wie es weint und lacht 07; Hast Du 'ne Ahnung, Berliner Humoresken 10.

Band, Moriz, Roman, Nov., Humor, Musik, Reiselit., Sport, Hrsg. u. Red. der Wochenschr. „D. Fremdenverkehr". Wien III, Pfefferhofg. 6. (ebda $6|_{10}$ 64.) **B:** Enzyklopädie d. buchh. Wissens 86/88 II; Semmeringführer 87; Dur und Moll 88; Rosl, Optte 89; Aus d. Pensionat, Lsp. 89; Handbuch d. Radfahrsport 95; Angiolina, R. 96; Die Hochzeitsreise, Optte 00; Die Sphinx, Optte 00; Die Eisjungfrau, Optte 02; Im Himmelhof, P. 02; Draga, R. 04; Knute u. Bombe, R. 05; Joh. Orth, R. 06; Die lustigen Weiber, Schw. 09; Dalmatien, das Land der Sonne 10; Briefsteller usw. **H:** Unsere Kunst in Wort u. Bild 89; Wiener Künstler-Dekamerone 91; D. Buch, 2. A. 94.

Band, Otto, s. Bandmann, O.

Band, Viktor (Pss. C. G. B. Rödgen u. Leo

Lothar), Erz., ☉, Red. am „Berl. Tageblatt". Berlin SW, Bergmannstr. 3, III. (Rödgen b. Eilenburg $^{1}/_{3}$ 61.) B: E. süßes Geheimnis, Lsp. 97; Und sie erfährt es doch! Hum. 99; D. kritische Tag, Erz. 03; Ihr erster Erfolg, N. 04; Ihr Paradies, Erz. 07.

Bandler, Heinrich (Pf. H. Berland), ♪, N., Theater- u. Lit.-Kritik, Hrsg. der Halbmonatsschrift „Mutter u. Kind". Wien VI, Esterhazyg. 31. (ebda $^{24}/_{7}$ 75.) B: Künstlerporträts 96; Rev. d. griech.-türk. Krieges 97; Das Tagebuch der Mutter 07. ()

Bandlow, Heinrich, Humor. Greifswald. (Tribsees $^{14}/_{4}$ 55.) B: Stratentegels 96/02 V; Ferd. Schult 97; Naturdokter Stremel 98; Köster Hemp 99; Frisch Salat 00; Ernst Spillbom 02; Ut de Hiringslak 03; Lustig Tügs I 04, II 07, III 08; In'n Posthus', R. 06; Aus allen Straten, R. 07; Ut mine Kät 09; Schwänke u. Skizzen 10; Kapitän Möller 10.

Bandmann, Otto, PA., ♛, ⊞, ♪, Dr. phil., Red. an der „Neuen Bad. Landesztg.". Mannheim T. 6. 33. (Hamburg $^{6}/_{11}$ 86.) H: Hans Sachs als Humorist in s. Gedichten u. Schwänken (u. d. Pf. Otto Band) 07. B: D. deutsche Presse u. d. nationale Entwicklg 1864/66 10.

Bang-Kaup, Willy, allg. Sprachwiss., o. UP. Löwen, Belg., rue de Récollets 18. (Wesel $^{9}/_{8}$ 69.) B: Uralaltaische Forschungen 90; D. köttirk. Inschr. auf d. Südseite d. Kül Tägin-Denkmals 96; Chronol. d. alttürk. Inschrift (m. Marquart) 98. H: Altwest. Keilinschr. (m. Weißbach) 93; Material. z. Kunde d. ält. engl. Dramas 02 ff.

Bangert, Friedr., roman. u. german. ✠, Lokal♛, Dr. phil., Realschul-Dir. Oldesloe. (Corbach $^{11}/_{5}$ 50.) B: Beitrag z. Gesch. d. Flooventsage 79; Tiere im altfranzös. Epos 85.

Baenitz, C., WB., ☤, Dr. phil. Breslau, Kaiserstr. 78/80. B: Grundzüge, Leitf. u. Lehrb. d. Chemie, Physik, Botanik, Zoologie, Mineralogie u. Lehrb. d. Geographie; Herbarium Dendrologicum; Herb. Americanum.

Bank, Heinr., (t.), Naturwissensch., Pfarrer u. Kgl. Kreisschulinsp. Ringelheim, Hannov. (Achtum $^{2}/_{11}$ 44.) B: D. 1000jähr. Rosenstock am Dom zu Hildesheim. 04.

Banner, Max, ☤, Lit.♛, Dr. phil., Prof., GObLehrer. Frankfurt a. M., Gärtnerweg 6. (Posen $^{3}/_{5}$ 56.) B: D. regelm. Wechsel männl. u. weibl. Reime in d. franz. Dichtg 83; Frz. Lese- u. Übungsb. 92/94, 5. A. 08; D. neuest. Strömgn auf d. Gebiete d. mod. Philol. 94; Deutsch. Übersetzungsstoff z. Einprägen d. frz. Formen- u. Satzlehre 94, 4. A. 07; Franz. Satzlehre 96, 4. A. 07; Pädagog. Aphorismen u. Aufs. 97; D. frz. Theater d. Gegenwart 98; Schulausg. v. Musset, Proverbes 99; Päd. Tagesfragen 02; Schulausg. v. Pailleron, Le monde où l'on s'ennuie 02; Schulausg. v. Boissonnas, Une famille pendant la guerre 1870/71 03; Wie helfe ich meinem Schulkinde 04; Tote Bildungsfaktoren in Schule u. Haus 07; Oeuvres de Molière, choix 09 III.

Banse, Ewald, Orient🌐. Braunschweig, Bohlweg 44. (ebda $^{23}/_{5}$ 83.) B: Ägypten 09; Die Atlasländer 10; Der arabische Orient 10; D. arische Orient 10. *

Bar, C. Ludwig v., ⚖, Dr. jur., o. UP., GJustR. Göttingen. (Hannov. $^{24}/_{7}$ 36.) B: Z. Lehre v. Versuch u. Teilnahme an Verbrechen 59; D. intern. Privat- u. Strafrecht 62; Recht u. Beweis im Geschworenen-Gericht 65; Beweisurteil d. Germ. Prozesses 66; Recht u. Beweis im Zivilprozeß 67; Grundlagen d. Strafrechts 69; Lehre v. Kausalzusammenhang i. Recht 71; Gesch. u. Reform d. deutsch. Ziviljustiz 71; Hannoversches Hypothekenrecht 71; Strafrechtsfälle 75; Systematik d. deutsch. Strafprozeßrechtes 78; Handb. d. deutsch. Strafrechts I 82; Staat u. kathol. Kirche in Preußen 83; Theorie u. Praxis d. internat. Privatrechts 89 II; Deutsch. Zivilprozeßrecht in den Grundzügen system. dargest., 5. A. 90; Lehrb. d. internat. Privat- u. Strafrechts 92; Gesetz über d. Telegraphenwesen d. D. R. 93; Der Burenkrieg: Die Russifizierung Finnlands; Die Haager Friedenskonferenz u. d. Errichtung e. internation. Akademie zur Ausgleichung von Streitigkeiten der Staaten 00; D. Reform d. Strafrechts 03; Gesetz u. Schuld im Strafrecht: I. Das Strafgesetz 06, II. Die Schuld nach dem Strafgesetze 07, III. Die Befreiung von Schuld u. Strafe durch das Strafgesetz 09.

Baer, A., i. Weinzierl, L. A.

Baer, Berthold A., Rom., ☉, ♆, ♪, ✍. Philadelphia, Pa., 1719 North 33. Str. (Bruchsal, B. $^{3}/_{3}$ 67.) B: Die Grafen von Manderscheid, E. 95; Leidenschaften, Sch. 96; Meine Lieder, G., 3. A. 98; Wilde Rosen, G. 00; Zeitkinder, ges. Hum. 02; Nette Geschichten, Hum. 03, 2. A. 04; Herzensangelegenheiten, Hum. 03, 2. Aufl. 04; Das Fest der roten Rose, Nn. u. Hum. 03; „Wär' nicht die Liebe . . .", G., 1.—4. A. 06; Die Glocke I 06, II 07, III 08, IV 09; D. steinerne Herz, Lsp. 07. Ue: Engel u. Teufel, R. 05; D. Filigran-Herz, R. 06; D. Millionen-Erbin, R. 06.

Baer, Casimir Hermann, PA., Kunst♛, ♪, ☉, Δ, Dr. phil., Architekt Red. d. „Schweizer. Baukunst", der „Techn. Rundschau" u. des „Heimatschuß". Zürich V, Feldeggstr. 43. (Mannheim $^{2}/_{11}$ 70.) B: Hirsauer Bauschule 97; Das Bürgerhaus in d. Schweiz 07; Das Zunfthaus „zur Meisen" in Zürich 07, u. a. H: Schweizer

Kunstkalend. 05—07. **Red:** Schweizer. Bauztg. 02—08.

Baer, Karl, ⅄, Dr. phil., Prof., ObRealschuldir. Kiel. (Halle a. S. $^{9}/_{10}$ 51.) **B:** Gleichgewicht u. d. Bewegung d. Wärme in e. Rotationsparaboloid 81; Funktion des parabol. Zylinders 83; Parab. Koordinaten in der Ebene u. im Raum 88; Günstige Stellung d. Erde i. Sonnensystem 89; Verteilung d. Elektrizität a. d. Fußpunktfläche e. Kugel 92; Logarithmisches Potential e. Pascalschen Schnecke 97; Kugelfunktion als Lösung e. Differenzengleichung 98.

Bär, Max, ♔, Dr. phil., GArchivR., Archivdirektor. Danzig-Langfuhr, Johannistal 3. (Gr.-Tzschacksdorf $^{21}/_{10}$ 55.) **B:** D. Bamberger bei Posen 82; Koblenzer Mauerbau 88; Luvold v. Wedels Beschreibung f. Reisen u. Kriegserlebnisse 95; Gesch. d. Fam. v. Schack Prillwitzer Linie 96; Leitf. f. Archivbenutzer 96; D. Politik Pommerns währ. d. 30jähr. Krieg. 96; Urkunden u. Akten z. Gesch. d. Verf. u. Verw. d. Stadt Koblenz 98; D. deutsch. Flotte 48/52 98; Osnabrücker Urkundenbuch III 99, IV 02; Gesch. des Kgl. Staatsarchivs Hannover 00; Übersicht über d. Bestände d. Kgl. Staatsarchivs Hannover 00; Abriß d. Verwaltungsgesch. d. Reg.-Bez. Osnabrück 00; J. W. Lyra, Komp. des Liedes: Der Mai ist gekommen 01; D. Kirchenbücher d. Prov. Westpreußen 08; Westpreußen unter Friedrich dem Großen 09 II.

Bär, Mich., s. Daelen, Ed.

Baer, Oswald, Kultur♔, 𝐼, Dr. med., SanR. Hirschberg, Schl., Schönaustr. 3. (Lüben $^{2}/_{4}$ 47.) **B:** Der Engel von Ruhberg 89; Bergblumen 90; In Rübezahls Revier 91; Prinzeß Elisa Radziwill 07, 2. A. 08. *

Barach, Frau Rosa, geb. Gottlob, ♅, Jugendschr. Wien XIV, Mariahilferstr. 189. (Neuraußnitz, Mähr. $^{15}/_{5}$ 41.) **B:** Gefesselt, E. 81; Aus Österreichs Herzen, Lr. (m. Caroline Murau) 82; Kais. Franz Josef I. im Liede 89; Um e. Augenblick der Lust, e. Frauenbuch f. Männer (u. d. Pf. Dr. Maria Lavera) 10; u. m. a. *

Barazetti, Frau Sophie, geb. v. Le Monnier, FDS., Rom., Nov., Prof.-Wwe. Wien, Tuchlauben 17. (Salzburg $^{1}/_{7}$ 58.) **B:** Im Bann d. Untersberges 87; Aspara, Zwischen Lipp' u. Kelchesrand, N. 90, 2. A. 91; Mammon, R. 97; Gaudeamus igitur, R. 00.

Barber, Arnold, Militärhumor., Stadtbaumeist., k. u. k. Leutn. a. D. Wien VIII, Josefstädterstr. 58. (Leipzig $^{12}/_{3}$ 79.) ()

Barber, Ernst (Pf. Ernst von Zilligenstein), 𝒮, Dialekt♅, Volksschullehrer. Görlitz. ()

Barber, Ida, geb. Punitzer, BB., 𝐼, N., Rom. Wien-Purkersdorf, Villa Barber. (Berlin $^{19}/_{7}$ 42.) **B:** Gebroch. Herzen 78; Lebensbilder 81; Gerächt, doch nicht gerichtet 85; Verkaufte Frauen 85; Versöhnt, R. 85; Mann zweier Frauen 85; Aus d. russ. Gesellschaft 87; Der neue Monte Christo 91; Wandlungen 95; Arbeit adelt 96; Ihr Schwiegersohn 96; Glaubenskämpfe 00; Nemesis 06; Hysterische Frauen 08.

Barbolani, Josef, 𝐼, ♅, Theater- und Kunstkritik, stud. phil. Graz. (Bruck a. d. M., Steiermark $^{18}/_{9}$ 78.) **H:** Anton Renks Werke (mit Neweselỳ u. Wallpach) 07. ()

Bard, Paul, Apologetik, Predigten, D., Geh. ObKirchenR. Schwerin i. M., Bischofsstr. 4. (Döbritz i. M. $^{25}/_{3}$ 39.) **B:** Ist die Bibel Gottes Wort oder nicht? 77; Offenbarung Johannis 76, 2. A. 95; Christl. Glaubenslehre f. Prima 88; D. Wahrheit d. Christentums, ihr Gewicht und ihr Erweis 92; In keinem Andern Heil, Predigten 92; Halte was du hast, Pred. 94; Eins ist not, Pred. 97; Apologet. Vorträge 94; Kennzeich. d. recht. Religion u. Lessings Nathan; Papst oder Bibel? 98; Das Dasein Gottes 98; Glaube u. Wissenschaft 98; Nach Jerusalem! Kaiserreise 99; Reif sein ist Alles 02; D. Leichenverbrennung u. die Kirche Jesu Christi 03; Was ist Wahrheit! 04; Die lutherische Kirche ein unersetzliches Kleinod 05; Das Gewicht der Würde Jesu von Nazareth u. unseres Urteils über sie 05.

Bardach, Frl. Rahel (Pf. Bardi), Epik, ♅, Redaktrice. Berlin W, Steglitzerstr. 54. (Budapest $^{7}/_{10}$ 78.) **B:** Most, G. 00.

Bardas, Edler von Bardenau, Walter, ✪, ♅, Dramaturgie, ♫, ⊞, Dr. jur., Ministerialkonzipist im k. k. Handelsminist. Wien III, Traung 2. (ebda $^{11}/_{9}$ 79.) **B:** Firnenzauber 99; Geknickte Blüten, Bühnenspr. 01; Badearzt, Lsp. 01; D. Drama u. s. Vorwürfe 02; Verkehr u. Verkehrspolitik in Volks- u. Staatswirtschaft I 07; Das öffentliche Seerecht Österreichs 09.

Bardau, Curt, s. Bading, Curt.

Bardeleben, Karl v., ⚔, Dr. med., o. HonlP., HofR. Jena, Forstweg 25. (Gießen $^{7}/_{3}$ 49.) **B:** Beitr. z. Anatom. d. Wirbelsäule 74; Anleitung z. Präparieren 83, 4. A. 96; Atlas d. topogr. Anatomie 94, 3. A. 03; Lehrbuch d. systemat. Anatomie des Menschen 05 u. 06; D. Anatomie des Menschen 08 IV. **H:** „Anat. Anz.", „Verhdlungen d. Anat. Ges." u. „Handbuch d. Anatomie d. Menschen" i. 96. **Mit-H:** Weim. Goethe-Ausg. ()

Bardenhewer, O., (t.), ✝, D., Dr. phil., o. UP., GHofR., Apost. Protonot. München, Liebigstr. 5. (M.-Gladbach $^{16}/_{3}$ 51.) **B:** Hermetis Trismegisti qui apud Arabes fertur de castigatione animae libellus

73; Heil. Hippolytus v. Rom, Kommentz. Buche Daniel 77; Polychronius, Bruder Theod. v. Mopsuestia u. Bischof v. Apamea 79; Die pseudoaristotel. Schrift üb. d. reine Gute 82; Patrologie 94, 3. A. 10; Der Name Maria, Gesch. der Deutung desſ. 95; Vom Münchner Gelehrtenkongreß, bibl. Vortr. 01; Gesch. d. altkirchl. Lit. I 02, II 03; Mariä Verkündigung 05; Hieronymus 05.

Bardenwerper, Kurt, Schulpolitik, Kultur; Eſſay, Kritik, Dr. phil. Halle a. S., Wielandstr. 29 I. (Braunſchweig $^{18}/_{2}$ 85.) **B:** D. Anwendung fremder Sprachen in den franz. Myſterien des MA. 10. *

Bardewiek, Erich, ſ. Hähnel, Franzisk.

Bardey, Ernſt, ♛, Dr. phil., Prof. Charlottenburg. (Liebe i. M. $^{23}/_{12}$ 55.) **B:** Marius 83; Wandtafeln d. Geſch. 86; Tabellen d. Geſch. ſämtl. Kulturvölker, 3. A. 89; Polit. Taſchenbüchl. zur Selbſtbelehrung für jeden Staatsbürger, 3. A. 92; Geſch. Englands 90; Leitfaden ſ. d. ſtaatsbürgerl. Unterr. auf höh. Schulen 91; Geſchichte v. Nauen u. Oſthavelland 92; Geſch. v. Friesack mit Rückblick auf die Zeit der Quitzows 94; Briefe e. Neumärkers üb. ſ. Erlebniſſe in den Freiheitskriegen 03.

Bardi, ſ. Bardach, Rahel.

Bardolph, ſ. Weigl, Franz, Wien.

Bardt, Carl, Dr. phil., GRegR., GDir. a. D. Charlottenburg, Dernburgſtr. 48. (Luboſch, Poſen $^{30}/_{11}$ 43.) **B:** Quaest. Tullianae 66; Die Prieſter der vier großen Kollegien aus römiſch-republ. Zeit 72; Zu Ciceros Cluentiana 78; Das Stimmen mit non liquet im röm. Kriminalprozeß 77; Legende von dem Augur Attus Navius 83; Ausgew. Briefe aus Ciceroniſcher Zeit 96—01; Zur Provenienz von Ciceros Briefen ad familiares 97; Der Zinswucher d. M. Brutus 99; Th. Mommſen 03; Zur Chronologie des Verresprozeſſes 04. **Ue:** Sermonen d. Q. Horatius Flaccus 87/91, 3. A. 07; Röm. Komödien I 03, 2. A. 09, II 07. ()

Baerenfels-Warnow, Paul v., Militär♛, Preuß. Hauptm. a. D., Hoftheater-Intend. u. Int. d. Großh. Hofkapelle a. D., Kammerherr. Neuſtrelitz. (Ruſtow, Neuvorpomm. $^{19}/_{5}$ 48.) **B:** Geſch. d. Großherz. Mecklenburg. Gren.-Regiments 89.

Barge, Hermann, Reformationsgeſchichte, Dr. phil., Prof. an der Petriſchule. Leipzig, Marienſtr. 11a. (Leipzig-Reudnitz $^{2}/_{6}$ 70.) **B:** Paſſauer Vertr. (1552) 93; Andreas Bodenſtein von Karlſtadt 05 II; Flugſchriften aus den erſten Jahren der Reformation, 2. Heft 06; Frühproteſtantiſches Gemeindechriſtentum in Wittenberg u. Orlamünde 09; Mitarb. an der Weim. Luther-Ausg.

Bargmann, Alexander (Pſ. Hedera Helix, Ilex, Bernh. Wehrmann), Bismarckforſcher, Reiſebeſchr., ✠, ⁄, ✶, Kaiſ. Forſtmeiſter. Colmar i. E. (Eppendorf $^{15}/_{3}$ 56.) **B:** Bismarck, wie er ſich ſelbſt gezeichnet I (1815—62) 95; Epheuranken, G. 02; Die Verteidigung u. Sicherung d. Wälder geg. d. Angriffe u. d. Gewalt der Stürme 04.

Barinkay, S., ſ. Kraus, Anne.

Barnay, Ludwig, GehIntendanzR., interim. Intendant d. Kgl. Theaters. Hannover. (Peſt $^{11}/_{2}$ 42.) **B:** Erinnerungen 03. ()

Barnickel, Heinrich Karl Theod. (Pſ. Heinr. v. Selbitz), ⚔, Hum., Hauptm. a. D. Ansbach. (Selbitz $^{1}/_{6}$ 43.) **B:** Unter dem Raupenhelm 91/98 II; Anno dazumal 93; A. großer Zeit 95, 2. A. 96; Von Ingolſtadt n. Orleans 01; Weiß-Blau 05; In Reih' u. Glied! 06.

Baernreither, Frl. Franziska C., (k.), Belletriſt., ✎, ⁄, ✍, ✆. Linz, Ob.-Öſtr., Klammſtr. 9. (ebda $^{3}/_{8}$ 57.) **B:** Geſch. d. Martinskirche 91; Bonifilia 94, 6. A. 05; Üb. d. Verwendg. d. Honigs i. Haushalt 98, 3. A. 01; Martha, Ratg. für junge Hausfrauen 00; Veronika, die Haushälterin in ein. geiſtl. Hauſe 02, 2. A. 04; ins Tiſchchiſche übſ. 04; Mutterliebe, oder Pflichten u. Fehler in der Erziehung 03, 2. Aufl. 07; Electa der Wahrheit 04; Freu dich in Ehren 04, 3. A. 07; Das Kapuzinerkloſter zu Linz 06.

Baernreither, Joſef M., Dr., Miniſter a. D., Exz. Wien VIII, Landesgerichtsſtr. (Prag $^{12}/_{4}$ 45.) **B:** Anerbenrecht 84; Engl. Arbeiterverbände II; Jugendfürſorge u. Strafrecht in den Ver. Staaten v. Amerika 05; Grundlagen der ſozialen Verſicherung 08; Bosniſche Eindrücke 08. **H:** Schriften d. erſten öſterr. Kinderſchutz-Kongreſſes. ()

Barolin, Johs. C., Sozpolit. Fragen. Wien VII/1, Apollog. 8. (Laibach $^{30}/_{9}$ 57.) **B:** Entlaſtung d. Gemeinden 98; D. ſoz. Staat im Staate 98, 2. A. 00; La question sociale, sa solution pacifique 02; Die Teilung der Erde 04, 2. A. 06; Kampforganiſation gegen Friedensſtörungen (auch franz.) 06; Impormuſeen 07; Proposals for Electional and Parlamentary Reform 08; Der Schulſtaat 09.

Barre, Ernſt (Pſ. Ursinus), ✠, ⁂, kriminal. u. ſozialpol. ⁄, GObJuſtR., LGerPräſ. Bielefeld. (Paderborn $^{18}/_{1}$ 43.) **B:** Geb. 60: Brüderſchaft d. Pfeifer 73; N. Nov. 86; Ländl. Wucher 90; Prozeß Ziethen 93; Wuchergeſ. ſ. d. Deutſche Reich 93; BGB. u. Code civil 96, 2. A. 97 (franz. Überſetzung 98); Entſcheid d. Ob.Verw.-Gerichts 98.

Barſch, Hedwig, geb. Wigger (Pſ. Hed-

wig Wigger, Rana Düsen, M. Martinitz), Novelle, Krit. Breslau, Margarethenstr. 24, r. Gartenhaus. (Grevesmühlen i. M. 27_{1} 53.) **B:** Die Monarchen kommen, Nn. 91, 4. A. 93.

Barsch, Paul, Lyrik, Novelle, Roman, Kritik. Breslau, Margarethenstr. 24, r. Gartenhaus. (Niederhermsdorf i. Schl. 16_{3} 60.) **B:** Auf Straßen und Stegen, G. 85; Fliegende Blätter, G., 2. A. 89; Rechte des Angeklagten 97, 7. A. 01; Über der Scholle, G. 05; Von Einem, der auszog . . ., R. 05 II, 4. A. 07, Volksausgabe 09.

Bartels, Adolf, ♆, ☾, Erz., Prof., Hrsg. d. „Deutschen Schrifttums". Weimar. (Wesselburen 15_{11} 62.) **B:** Ausgew. Dichtgn. 86; Dithmarscher Erzn. (Wilde Zeiten usw.) 86/89; Ged. 89; F. C. Günther, Tr. 89; Dichterleben, 4 dram. Dichtgn. 90; Fr. Geßler 92; Aus d. meerumschlungenen Heimat, G. 95; D. dumme Teufel, kom. E. 96, 2. A. 99; Dtsche Dichtg. d. Gegenwart 97, 8. A. 10; G. Hauptmann 97, 2. A. 07; Die Dithmarscher, R. 98, 2. A. 09; Dietrich Sebrandt, R. 99; Kl. Groth 99; F. Hebbel 99; Der junge Luther, Dr. 00; Ein Berliner Literaturbüst. 00; D. fröhl. Wiederkunft, Festsp. 00; D. Bauer in d. deutsch. Vergangenheit 00; Gesch. der deutsch. Lit. 01/02 II, 5. u. 6. A. 09; W. Raabe 01; Jer. Gotthelf 02, 2. A. 04; Kritiker u. Kritikaster 03; Martin Luther, dramat. Tril. 03; Lyr. Ged. 04; D. Weim. Hoftheater als Nationalbühne für die deutsche Jugend 05, 3. A. 07; Adolf Stern 05; Römische Tragödien (Päpstin Johanna, Catilina, Der Sacco) 05; Handbuch zur Geschichte der deutsch. Literatur 06, 2. A. 09; Heinrich Heine 06; Geschlechtsleben u. Dichtg 06; Heine-Genossen 07, 2. T. 08; Fritz Stavenhagen 07; Deutsche Literatur, Einsichten u. Aussichten 07; Chronik d. Weimarischen Hoftheaters 08; Rasse, 16 Aufs. z. nationalen Weltanschauung 09; Wilhelm v. Polenz 09; Die ersten Weimarer Nationalfestspiele f. die deutsche Jugend 09; Weimar (Als Deutschland erwachte) 10. **H:** Aus tiefster Seele, Anth. 95, 3. A. 03; O. Ludwigs Werke 00; Eckermanns Gespräche m. Goethe 02; F. Hebbels sämtl. Werke 04; Jeremias Gotthelfs Werke 07; Der Väter Erbe 09. **Mit H:** Christoterpe.

Bartels, Friedrich, ♆, ☾, Nov. Leipzig, Kohlgartenstr. 28. (Vorhop 11_{1} 77.) **B:** Die schiefmäulige Almuth, Lsp. 03, 2. A. 06; Herzog Widukind, Tr. 05.

Bartels, Rudolf, Prof., GymnOberlehr. Berlin W 15, Schapersir. 24. (13_{3} 57.) **B:** Lehrbuch d. Demagogik 05. (*)

Bartels, Wanda v., /, Nov., ☾, Märchen, Frau Prof. München, Pettenkoferstr. 39 II. (Düsterwalde 22_{3} 61.) **B:** Aus d. Sonnenflimmern, N. 97, 2. A. 01: Die Hölle, Sch. 99; D. Etruskische Bronzeleber von Piacenza in ihrer Symbol. Bedeutg 10.

Barth, Friedrich, Maschinenbau, Ob.-Ingenieur, Vorst. d. mech.-techn. Abteilg. a. d. Bayer. Landesgewerbeanst. Nürnberg, Meuschelstr. 25 I. (Stuttgart 24_{12} 75.) **B:** D. Dampfmaschine 03, Neudr. 07; Die Dampfkessel 03, Neudr. 05; D. Maschinenelemente 04, 2. A. 10; D. zweckmäßigste Betriebskraft 04 f. II, 2. A. 09 III.

Barth, Fritz, ✝, D., o. Univ.-Prof. Bern. (1856.) **B:** Das Johannesevangelium und die synoptischen Evangelien 05; Jesus und Buddha 05; Die geschichtliche Zuverlässigkeit d. Evangelien 07; Die Hauptprobleme des Lebens Jesu, 3. A. 07; Einleitung in das N. T. 08; Farrars Leben Jesu deutsch bearbeitet 08; Calvin u. Servet 09.

Barth, Hans, /, Politik, Dr. phil., Spez.-Korresp. d. „Berl. Tagebl." Rom, via Sicilia 43 u. „Sala Stampa al Telegrafo". (Stuttgart 29_{9} 62.) **B:** Crispi 93. u. A. 96; Unt. südl. Himmel 93; Röm. Allotria, Vademekum f. Italienbummler 97; Türke, wehre dich 98; Le droit du Croissant 98; Est Est Est, Ital. Schenkenführer 00; Leo XIII., Lebensbild e. modern. Papstes 03; Scirocco, Künstler-Dr. 05; Osteria, Kulturgeschichtl. Führer durch Italiens Schenken von Verona bis Capri 08, 2. A. 10 (ital. 10); Roma Aeterna, eine Wanderung durch Rom 08.

Barth, Hans, ♆, Dr. phil., II. Bibliothekar der Stadtbibliothek. Zürich, Feldeggstr. 41. (Basel 8_{7} 71.) **B:** Repertorium üb. die in Zeit- u. Sammelschriften d. Jahre 1891—1900 enthalt. Aufsätze u. Mitteilgn schweizergeschichtl. Inhaltes 06.

Barth, Hermann, ✝, Lit., ♆, ♂, ☾, /, Pfr., Hrsg. d. Zeitschr. „Kunst u. Schönheit" (seit 07). Ruhlsdorf-Niederbarnim. (Luxemburg 30_{4} 66.) **B:** F. J. Rambach, praecepta homiletica 94; Ich lasse dich nicht, du segnest mich denn 95; Ich u. mein Haus wollen d. Herrn dienen 96; Das Cistercienserkloster Chorin 97; D. Christianer, G. 99; Käfer u. Schmetterlinge, Weisheit a. d. Lande d. Kalifen (Türk. Sprichwörter) 00; Konstantinopel als Kunststätte 01; Friedr. Wöhler 01; J. S. Bach 01; Constantinople comme ville d'art 02; Luise Hensel u. Julie von Hausmann 02; Gesch. d. geistl. Musik 02; Geschmeide, Schmuck u. Edelsteinkunde I 03, II 04; Über einige Choralmelodien u. die Notwendigkeit, sie durch neue zu ersetzen 04; Ewigkeitsleben u. Lebenshoffnung 05; Strebet der Liebe nach 05; Weltreformation zu Beginn des 20. Jahrh. 06; Mirabeau 06; Johann Cicero, Joachim I. Nestor 06; Petöfi 06; Karls d. Gr. Be-

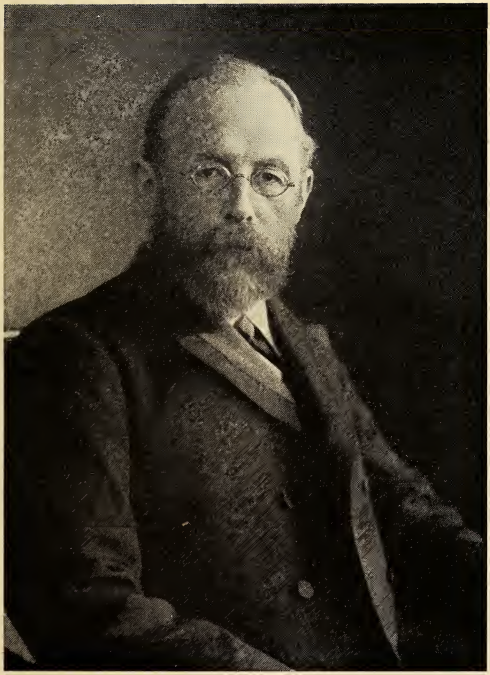

Adolf Baeyer.

F. Bruckmann A.-G., München.

deutung in d. deutsch. Geschichte u. im deutsch. Lied 06; August v. Goeben als Mann u. Soldat 06; Alexander Mackay, d. Missionar u. Märtyrer v. Uganda 06; Einführg. in die Psalmen 07. H: Evang. Archiv 93—94; Vortragsstoffe f. Volks- u. Familienabende 06 f.: Militärische Charakterbilder 06 f.; Bibliwissenschaftl. Monographien f. d. Gebildeten unseres Volkes 06 f.: Hohenzollernschlösser 06 f.; Schlösser der Wittelsbacher 07. ()

Barth, Jakob, semit. Ψ, Dr. phil., a.o. UProf., GRegR. Berlin NW, Luisenpl 8. (Flehingen $^{3}/_{3}$ 51.) B: Tha'lab's Kitâb al-Façîch; Beitr. zur Erkl. des Buchs Hiob 76; Beitr. zur Erkl. des Jesaia 85; Die Nominalbildung in d. semit. Sprachen 91; Etymolog. Studien 93: Wurzeluntersuchgn zum hebr. u. aramäischen Lexikon 02; Sprachwiss. Untersuchgn z. Semit. 07. H: Bd. 1 u. 2a d. Annalenwerks d. Tabarî; Diwân des Qutâmi 02.

Barth, Frau Marie Charlotte, ♀, Erz. Ruhlsdorf-Niederbarnim. (Göttingen $^{4}/_{7}$ 68.) B: Vollkomm. Glück, Erz. 03. ()

Barth, Paul, ⁂, Soziologie, Ψ, ☉, Dr. phil., a.o. UProf., Hrsg. der „Vierteljahrsschr. f. wissensch. Philos. u. Soziologie". Leipzig, Kais. Augusta-Str. 21. (Baruthe i. Schles. $^{1}/_{8}$ 58.) B: Geschichtsphilos. Hegels u. d. Hegelianer bis auf Marx u. Hartmann 90; Tiberius Gracchus, Tr., 2. A. 93; Phil. d. Gesch. als Soziologie I 97; Beweggr. d. sittl. Handelns 99; Die Stoa 03, 2. A. 08; Erziehungs- u. Unterrichtslehre 06, 2. A. 08; Gesch. d. Erziehg. in soziolog. u. geistesgeschichtl. Beleuchtg 11.

Barthelmeß, Frau Grete, geb. Fleischhacker (Ps. H. Aschenbach), Roman. Gerstungen, Th. (Leipzig $^{5}/_{3}$ 74.) B: Elfe 00; Frl. Chef 03; Mädchenlose 07; Hilde Rheinel 08. ()

Barthels, Karl Ludwig (Ps. de Bartholis), ⅄, ⊕, Dr. phil., Akad.-Prof. h. c. Aschaffenburg. (Bonn-Plittersdorf $^{5}/_{6}$ 64.) B: E. krit. Broschüre 91, 2. A. 94; Ged. 92; Aphorismen 93; Lehrb. d. Stereometrie u. Trigonometrie 93; Geschichtl. Episode a. d. Leben e. Universitätsstadt 94; D. biblischen Wunder 95; Studien u. Erzähl. a. d. Rheinlande 97; Gesch. d. Burschensch. Arminia zu Gießen 99; Vortr. üb. Schillers Thekla-Piccolomini-Episode und J. G. Seume 02; Ges. kleinere Abhandlgn 08; Lehrbuch der Mineralogie (Physiographie) 10. H: Nie stirbt Studentenweise! G. 96.

Bartholomae, Christ., arische Sprachen, vergl. Sprachw., Dr. phil., o.UProf., GHofR. Heidelberg, Klosestr. 4. (Forst ob Limmersdorf, ObFranken $^{21}/_{1}$ 55.) B: Altiran. Verbum 78; Gathas d. altiran. Volkes 80; Arische Forschgn 83/86 III; Handbd. altiran. Dialekte 83; Beitr. z. Flexionslehre d. indogerm. Sprachen 88; Studien z. indogerm. Sprachgesch. 90 f. II; Arisches u. Linguistisches 91; Vorgeschichte der iranischen Sprachen 95; Awestasprache u. Altpers. 96; Altiran. Wörterbuch 04; Zarathushtra's Verspredigten 05; Zum Altiran. Wörterbuch 06.

Bartsch, Robert, ⅋, Dr. jur., UDoz. Wien IX/4, Alserbachstr. 4a. ($^{28}/_{7}$ 74.) B: Die Stellung der Frau innerhalb der Familie 02; Die Rechtsstellung der Frau als Gattin u. Mutter 03; Ehel. Güterrecht im Erzherzogtum Österreich im 16. Jahrh. 05; Die Reform des österr. Privatrechts 08. ()

Bartsch, Rudolf Hans, Roman, Hauptmann im Kriegsarchiv. Wien XIII/6, Reichg. 40. (Graz $^{11}/_{2}$ 73.) B: Als Österreich zerfiel — 1848 (anonym) 05; Zwölf aus der Steiermark, R. 08, 25. Tausf.; Die Haindlkinder, R. 08, 17. Tausf.; Vom sterbenden Rococo, Nn. 09, 14. Tausf.; Elisabeth Kött, R. 09, 20. Tausf.; Bittersüße Liebesgeschichten, Nn. 10.

Bartz, Frl. Marie Luise, VB., ASV., FDS., Nov., ♀, ☉, 𝒻, ✉, Redaktrice von d. Wochenbl. „Aus all. Welt" u. d. Frauenblatt „Die Erholungsstunde". Berlin-Friedenau. B: Es ist ein Ros' entsprungen, Wie uns d. Alten sungen, Weihnachts-Erz. 04, 2. A. 09; Aus märk. Vergangenheit, Nn. 05, 2. A. 08; Vaterl. Humoresken 07, 2. A. 09; Siegesfeier 08; Deutsche Frauen, deutsche Treue 10.

Bärwinkel, Fritz Konst. (früh. Ps. Fr. Winkel), ☉, Dr. med. Leipzig, Christianstr. 13. (ebda $^{4}/_{6}$ 27.) B: In d. Klinik, Lsp. 78; Schutzgeist, L. 82; Nach d. Schrift, L. 84; Plänkeleien 88; Lieder ohne Retouche f. Sopran u. Alt 90, u. F. 95; Elsa, L. 90; Das Festspiel, L. 03.

Bärwinkel, Gustav, s. Schmidt, Gust.

Bärwinkel, Rich., ✝, D., Dr. phil., Senior, Superint. u. Pfr. Erfurt, Bahnhofstr. 7a. ($^{3}/_{7}$ 40.) B: Üb. den religiösen Wert von Reuters „Ut min Stromtid" 76; Joh. Matthäus Meyfart, der Dichter von: Jerusalem, du hochgebaute Stadt 96; Die Pilgerfahrt zur Einweihg. d. Erlöserkirche in Jerusalem 99; Im Garten Gottes 00; Über die Lutherfestspiele; Üb. Naturwissenschaft u. Gottesglaube, ein apologet. Streifzug gegen Ladenburg u. Haeckel 04; Die 1712 vollzogene Absetzung des Pastors D. Kießling im Lichte des 20. Jahrh. 06; Das Christusbild in Roseggers Mein Himmelreich u. das in Frenssens Hilligenlei 07; Moderne Theologie u. moderne Weltanschauung 07. ()

Basch, Hermann, Kritik, ♅, ☉, ⁄, 𝔅, ⌂, ✉, Red. d. Berl. f. Fachliteratur. Ber-

lin W 30, Nollendorfpl. 6. (Brünn $^{13}/_{7}$ 82.) **B:** Neue Moral u. Erziehg 08.

Baschin, Otto, ⊕, Meteor., Luftschiff., Kustos des Geogr. Inst. d. Univ. Berlin NW 7, Georgenstr. 34—36. (ebda $^{7}/_{4}$ 65.) **B:** Ein Winter in Bossekop (Lappland) 92; Das Andrée'sche Projekt e. Nordpolfahrt im Luftballon 95; Der jahresszeitliche Luftaustausch zwisch. beid. Hemisphären 95; Bibliotheca Geographica 95—10 XV; D. Bedeutung wiss. Ballonfahrt. f. d. geogr. Forschung u. das Andrée'sche Polarprojekt 96; Wissenschaftl. Luftfahrten 99; D. Entstehung wellenähnl. Oberflächenformen 99; Klima v. Berlin 99 u. 08; Die deutsche Südpolar-Exped. 01; Dünen-Studien 03; Geograph. Verteilung d. Luftdrucks 07; Luftdruck auf d. Ozeanen 07; D. Wellen d. Meeres 07; Ziele u. Erfolge d. Nordpolarforschg 09.

Baesecke, Georg, Dr. phil., UDoz. Charlottenburg, Schloßstr. 14. (Braunschweig $^{13}/_{1}$ 76.) **B:** D. Sprache d. Opitzschen Gedichtsammlgen 99; Hannchen u. Maria, e. Gedicht 99; Zweins, Fantasia quasi una sonata, Prosadichtg. 06. **H:** J. Fischarts Glückhafftes Schiff 01; Der Münchener Oswald 07. **Mith:** Weimarsche Lutherausg., Bd. 27—29 02—05.

Basedow, Hans v., BB., Dramaturgie, ⌂, Kunst- u. Lit.-♔, ⁄, Roman, Novelle, Leipzig, Kolonnadenstr. 25. (Dessau $^{30}/_{7}$ 64.) **B:** Dolores, Dr. 87; Münchner Dramaturgie 87; Johannes, Tr. 88, 2. A. 89; Vors Gericht, Tr. 88; Gerechte Menschen, Dr. 89; Recht der Zukunft, Dr. 90; Modell, N. 93; Ein Testament, N. 92; Shakespeare-Studien 93; Charakter u. Temperament 93; Verloren u. wiedergefunden, N. 93; Leidenschaft, Sch. 93; Zwei Mütter, Sch. 93; Zernichtet, N. 93; Leipzig in Wort u. Bild 94; Festsp. z. Einweihung d. Stadttheat. in Erfurt 94; Angiolina, N. 95; Geld od. Liebe, Sch. 95; Der Spitzel, R. 95; Seraphine, R. 99; Der Sieger u. anderes, N. 00; Sumpfrose, R. 01; Maria v. Schottland, Tr. 04; Künstler-Novellen 04. **Ue:** Sarah Bernhardt, Geständnis, Dr. 89.

Bashford, John L. (Pf. M. A. Cambridge), BP., Vertreter b. Westminster Gazette, Daily Graphic u. Birmingham Daily Post. Charlottenburg, Harbenbergstr. 9. ($^{21}/_{7}$ 52.) **B:** Elementary Education in Saxony 82; The Hatzfeldt Letters 1870—1871, übers. m. Anm. aus d. Franz. 05; Hohenzollern Homes of Sport 05; Life and Labour in Germany — The Gainsborough Commission 07; verschiedene Aufsätze über Deutschland u. die deutsche Marine in engl. Zeitschriften. ()

Baß, Alfred (Pf. Alfred von Salten, Alfred Friedrich), Verlagsbuchhändler. Leipzig-Gohlis, Werderstr. 15 p. (Leipzig $^{7}/_{6}$ 78.) **B:** Deutsche Erziehg (Pf.) 06; Neue Bahnen — Neue Ziele (Pf.) 06; Deutsche Sprachinseln 08; Deutsche Vornamen 09; Germanist. Bücherei (Pf.) 09; Deutsche Schulreform (Pf.) 09. **H:** Teutonia, Handbuch d. german. Filologie (Pf.) 07; Deutscher Frühling, pädagog. Monatsschrift 07; Deutscher Frühling, Halbmonatsschrift für Kulturpolitik u. Kulturwissenschaft 08—09.

Baß, Joseph (Pf. für ⁄: Job), ♔, ⊕, ℞, ⁄, k. k. Schulr., St.-Realsch.-Prof. i. Ruhest. Wien IX/2, Fuchsthallerg. 4. (Kosti $^{14}/_{7}$ 52.) **B:** Dionysios I. v. Syrakus 81; Physikal. u. geogr. Bedingungen f. d. Anlage u. Entwickelung großer Städte 88; Historische Analogien 93; Die Einteilung der Alpen u. die Schule 96; Selbstbewußtsein u. Selbstlob 05.

Basser, Edwin, s. Bab, Edwin.

Bassermann, Alfred, Dante-Forschung, Dr. phil. h. c. Schwetzingen, Forsthausstr. 5. (Mannheim $^{9}/_{2}$ 56.) **B:** Dantes Spuren in Italien 97. 2. Ausg. 98. **Ue:** Dantes Hölle 92; Dantes Fegeberg 09.

Bassermann-Jordan, Ernst, Kunst ♔, Dr. phil. München, Maria Theresia-Str. 22. (Deidesheim $^{17}/_{7}$ 76.) **B:** Dekorat. Malerei der Renaiss. am baner. Hofe 00; Studien u. Kritiken v. Dr. Herbert Hirth 03; Hirths Formenschatz 02—10; Geschichte der Räderuhr 05; Kunstsammlung Wilh. v. Miller in München 06; Unveröffentl. Gemälde Alter Meister aus dem Besitze des Bayer. Staates: I. Galerie Aschaffenburg 07, II. Galerien Ansbach, Bamberg u. Würzburg 08, III. Galerie Schleißheim 10; Schmuck 09.

Bassermann-Jordan, Friedrich, Kultur ♔, Dr. jur., Gutsbesitzer. Deidesheim, Rheinpfalz. (ebda $^{23}/_{3}$ 72.) **B:** Zur Gesch. d. Weinbaus in d. Rheinpfalz 05; Gesch. d. Weinbaus unter bes. Berücksichtigg d. bayr. Rheinpfalz 07 III; Führer durch d. Pfälz. Wein-Mus. zu Speyer 10.

Bastian, Ferd., elsäss. ♆, Dialekt ♆, Volkslit., Bureauvorstand der Ortsstr. Straßburg i. E., Wasselnheimerstr. 18. (ebda $^{27}/_{5}$ 68.) **B:** Volksschwänke; D'r Millionegartner, Volks-Dr. 00; D'r Dorfschmied, Vst. 01; D'r Hans im Schnokeloch, Vsp. 02; Breesle un Brocke, G. 04; Im Wald, Dr. 07; s' Dunneräri, Dr. 07; D'r schwarz Kaffee, Lsp. 07; E komischi Erbschaft, Lsp. 08; Vor'm Friddesrichter, Lsp. 08; s' Deifele, Kom. 09.

Bäßel, Aurel. klass. Ψ, ⁄, ⁂, Dr. phil., GP. i. R. Budapest VI, Andrássistr. 64. (Kaschau $^{9}/_{10}$ 45.) **B:** Klass. Unterricht a. Gymn. 87; Wesen u. Wert d. deutsch. Universitäten 88; Beruf u. Stellg. d. Frau in Altert. u. Neuzeit 88; Humor in alter u.

neuer Zeit 89; Ges. Aufsätze aus d. Gebiete d. klass. Altertumswiss. 91; Üb. d. Trinken 92; Üb. d. Nichtigkeit d. Erreichbaren 92; Horaz als ein Vertreter griech. Geistes u. griech. Muse i. Rom 94: Ursprung, Inhalt u. Entwickl. d. deutschen Kaisersage 99; De Horatii sententiis 00; Beispiele aus latein. Dichtern zur latein. Kasuslehre (magyar.) I 01, II 02, III 04; Gesammelte Schriften I 11.

Batka, Johann, ♔, Musik, ✉, **Ue:** FM, Stadtarchivar. Preßburg. (ebda 45.) **H:** A. W. Ambros' Nachlaßschriften: 1. Aus Italien, 2. Zwei mus. Nachlaßhefte 80/81; (m. † Jlg): F. X. Messerschmidts Leben u. Werke 85; Festblatt z. Empfange d. deutschöstr.-ung. Verbands f. Binnenschiff. 99. ( )

Batka, Rich., ASW., Kunst♔, ⁄, ⊙, Dr. phil. Musikred. d. „Kunstwart" u. Musikref. d. „Fremdenbl.", Hrsg. des „Merker". Wien XIII/6, Hügelg. 7. (Prag $^{14}/_{12}$ 68.) **B:** R. Schumann 91; S. Bach 93; Aus d. Mus.- u. Theaterwelt 94; M. Plüddemanns Balladen 95; Musikal. Streifz. 99; Führer d. Wolfs „Corregidor" 00; Führer d. „Hänsel u. Grethel" 00; D. Musik d. Griechen 00; D. einstimmige Gesang im Mittelalter, Studien zur Gesch. d. Musik in Böhmen; Die mehrstimmige Kunstmusik d. Mittels 01; Das war ich, Opernb. 02; „Kranz", ges. Aufsätze 03; Alpenkönig u. Menschenfeind, Opernb. 03; Der Kuß; Auf dem Hradschin 04; Handbuch für Konzertveranstalter; Aschenbrödel; Zierpuppen; Die letzte Wacht, Opernb. 05; Die böhmische Musik 06; Gesch. d. Musik in Böhmen; Allg. Gesch. d. Musik; Aus d. Opernwelt; Führer durch „Neugier. Frauen" 07; Wieland d. Schmied, Sch. 08; Rich. Strauß 08; Allg. Gesch. d. Musik 09; Das zerrissne Gemüt, Opernb. 09. **MitB:** Der polnische Jude, Opernb. 01; Versiegelt, Opernb. 08. **Ue:** Bauernrecht 00; Nadeya; Cecilia; Teufelskäthe 06; Ahne 07; Opernbücher. **H:** Bunte Bühne; Mülich v. Prag, Mozarts gesammelte Poesien 06; Musik und Theater.

Battke, Frau Ada, geb. Zimmermann, Red. d. „Jugend-Warte", Beil. d. Deutsch. Warte, u. an „Fürs Haus". Berlin W 30 Neue Winterfeldstr. 48. (Forst, NL. $^{8}/_{2}$ 79.) **B:** Kleine Mädchen, psychol. Stn.; Heiml. Bräute, psychol. St.; Heißer Atem, psychol. St.

Battke, Max, Musik, Dir. d. Musikbildgsanst. zu Charlottenburg. Berlin W 30, Neue Winterfeldtstr. 48. Schiffuß $^{15}/_{9}$ 63.) **B:** Elementarlehre d. Mus. 98, 3. A. 07; Primavista 00, 3. A. 07; Die Erziehung d. Tonsinnes 05, 2. A. 07; Sitzgebüchlein I u. II 07; Tonsprache — Muttersprache 08; Musikalische Grammatik 09.

Bau, Alex., Ornithologie, Entomologie u. Pyrotechnik, **Ue:** E. Auf d. Ruggburg b. Bregenz. (Berlin $^{31}/_{1}$ 53.) Feuerwerkerei i. Verbindg. m. transpar. Montgolfièren 76; Luftfeuerwerker 76; Handbd. f. Schmetterlings-s 86 u. Käfersammler 88; D. Schmetterlingssammler 00; D. Käfersammler 02; Fünfte Aufl. von Friderichs Naturgesch. der Vögel Deutschlands 04; Nutzen u. Schaden der Vögel 05; D. Vögel Vorarlbergs 07.

Bauch, Bruno, ⁂, Dr. phil., Prof., UDoz., Hrsg. d. „Kant-Studien". Halle a. S., Goethestr. 36. (Gr. Nossen $^{19}/_{1}$ 77.) **B:** Glückseligkeit u. Persönlichkeit in d. krit. Ethik 02; Luther u. Kant 04; Ethik 04, 2. A. 07; Schiller u. s. Kunst in ihrer erzieher. Bedeutg f. uns. Zeit, Festrede 05; Gesch. d. neueren Philosophie bis Kant 08; Das Substanzproblem in der griech. Philosophie bis zur Blütezeit 10.

Bauch, Gust., ♔ d. Humanismus u. d. Reformat., Dr. phil., Realsch Prof. Breslau, Ohlau-Ufer 32a. (Laskowitz $^{1}/_{6}$ 48.) **B:** Üb. d. Historia romana d. Paul. Diakonus 73; Dr. Joh. Henckel 84; Nitt. Georg Sauermann 85; C. U. Velius 86; R. Agricola J. 92; H. Gürtler v. Wildenberg 95; G. v. Logau 96; Akten u. Urkund. d. Univ. Frankfurt a. O. 97, 01, 06; Aktenstücke z. Gesch. d. Breslauer Schulwes. i. 16. Jahrh. 98; Gesch. d. Leipz. Frühhumanismus 99; D. Anfänge d. Univ. Frankf. a. O. 00; Einführg d. Melanchthonisch. Deklamationen a. d. Univ. Wittenberg 00; Anfänge d. Humanism. in Jngolstadt 01; Deutsche Schola ren i. Krakau z. J. d. Renaiss. 01; Drei Denkmäler z. ält. schles. Schulgesch. 01; D. Rezeption d. Humanism. i. Wien 03; D. Univ. Erfurt i. Zeitalt. d. Frühhumanism. 04; Aus d. Hauss. d. Goldberger Lehrers Zach. Bart 07. ( )

Bauch, Herm., Erz. u. G., Rektor. Breslau, Vorderbleiche 7. (Heidersdorf $^{17}/_{3}$ 56.) **B:** Quietschvergnügt 86, 5. A. 09; 's Monopol od. Kupp muß ma hoan 87; Huch de Schläsing 93, 3. A. 09; Tälsches Volk 96, 2. A. 04; Juchhe u. o weh 00; Rübezoahl u. de biese Sieben 00; Uf'm Durfe is schien 02; Plomp uff de Stoadt 02; Schläsch ihs Trumpf 06; Immer fidel 09. ( )

Bauchinger, Matth., (k.), Hagiographie, Journalistik, Stadtpfarrer. Pechlarn, NÖstr. (Frankenburg $^{3}/_{9}$ 51.) **B:** Clemens Maria Hofbauer 80, 4. A. 01. ( )

Baudenbacher, Karl Jos., (k.), Redemptoristenpater. Cham im Wald, Bay. (Neresheim, Württemb. $^{18}/_{1}$ 71.) **B:** Gesch. d. Benediktinerabtei Niederalteich 03; Gotteszell, e. Klosterbild 03; Osterhofen-Damenstift, e. Klosterbild a. alt. Zeit. 04; P. Benedikt Rothenhäusler, e. Lebensbild 05; D. kath. Priester bringt Aufkläg, Freiheit u. Fortschritt, Pred. 06; Urkundl. Gesch.

der Wallfahrt Halbmeile, 2. A. 07; Maria, die Königin der Priester, Pred. 08; P. Schaumberger, ein Marienfänger 09; Marienmünster zu Cham 10; St. Gerards-Büchlein, 2. A. 11.

Baudissin, Gräfin Annie (Pf. A. v. Bauer), Schulfrl. des adel. Klosters Itzehoe. Eutin, Ploenerstr. 56. (Friedrichshof $^{3}/_{2}$ 68.) **B:** Ihr die Ihr Euch Herrn der Schöpfung nennt —, Hum. u. Erzn. 01; Vera Hagen, aus d. Tagebuch einer — 30jährigen, R. 08; Ein Bruder u. e. Schwester, R. 09.

Baudissin, Gräfin Asta. Berlin-Wilmersdorf, Kaiser-Allee 200. (Wilhelmshaven $^{2}/_{1}$ 88.) **B:** Auch e. Menschenschicksal, d. Gesch. einer Mädchenseele 07. ()

Baudissin, Frau Eva Gräfin v., geb. Türk (Pf. Bernh. v. Brandenburg), Rom., Nov. München, Ohmstr. 14. (Lübeck $^{8}/_{10}$ 69.) **B:** Selbstverschuldet 93; Im Doktorhause 94; Auf der Grenze 95; Liebeskämpfe 98; Der gute Erich 99; Im engen Kreise 00; Daheim u. Draußen. Humor. 00; Das gold. Buch d. Sitte (m. folg.) 00; Glück 01; Unsere Menagerie u. a. Humoresken 02; A. D. 02; Auf den Hügeln v. Wales 03; Die Entlobten 04; Treibende Wracks 04, 2. A. 07; Grete Wolters 05, 2. A. 06; „Ahoi!" 06; Eine glückliche Hand 06; Die Entlobten, Lsp. 06; Die Rastedts 07; Im Laufgraben, 1. u. 2. A. 07; Von nah u. fern, Humor. 07; Die Schwestern 08; Kinder einer Familie 08; Das gold. Buch d. Sports (mit A. Steinitzer u. a.) 09; Susanne Mathissons Liebe 09; Macht d. Vergangenheit 10.

Baudissin, Wolf Graf v. (Pf. Frhr. v. Schlicht), Hum. Weimar, Joh. Albrecht-Str. 15. (Schleswig $^{30}/_{1}$ 67.) **B:** Kl. Geschichten 92; D. Braut seines Bruders 93; Militaria, lustige Soldatengeschichten 97; Humoresken 96; Point d'honneur 96; Aus d. Schule geplaudert 97 I u. II; Türke u. Stachelschwein 97; Tante Jette, Schw. (mit v. Wentzel) 97; D. Brummer, Schw. 97; Meine kleine Frau und ich 98, 3. A. 04; Armeetypen, 1.—20. Tausend. 98; Exzellenz kommt 98; D. Walküren d. Regiments 98; Die feindlichen Brüder 99; Ein Kampf 99; Ein Leben in Waffen 99; Was ist los? 99, 3. A. 05; Das Manöverpferd 00; Alarm 00; Parademarsch 00; Leutn. Krafft 00, 2. A. 04; Das gold. Buch d. Sitte (m. Vor.) 00; Exzellenz lassen bitten 01; Exz. Sehffert, 1./6. A. 01, 8. A. 04; D. nervöse Leutnant 01; Pensionopolis 01, 2. A. 05; D. grobe Untergebene 01; D. geplagte Rittmeister 01; Vielliebchen 01; Treul. Frauen 01; Einquartierung 01; Zurück Marsch Marsch 02; Tochter des Kommandeurs 02; Vielumworben 02; Im bunten Rock, Lsp. (m. Frz. v. Schönthan) 02; Baron Borken, Dr. 02; D. höfl. Meldereiter 03; E. Ehrenwort 03, 3. A. 04; D. kleine Gerd 03; Liebes-Manöver, Lsp. (m. Curt Craatz) 03; Leutnant Flirt 04; Fahnenkompagnie 04; Der Lügenmajor 04; Rekrutenbriefe 04; Im Notquartier, Lsp. (m. Heinz Gordon) 04; Erstklassige Menschen, R., 1.—22. Tausend. 04; Der Manövergast, R. 05; Ein Adjutantenritt 05; Ehestandshumoresken, 1./3. A. 05; Graf Udo Bodo, 1.—10. Tausend. 05; Oberleutnant Kramer, 1.—6. Tausend. 06; Der falsche Adjutant 06; Die Kommandeuse, Humoreske 06; Onkel Eduards Testament, Hum., 1.—10. Tausend. 06; Mobil, R. 07; Die von Gründingen, R. 07; Leutnant der Reserve, 1.—8. Tausend. 07; Zu dumm, Hum. 07; Offiziersehen, R. 07; Arme Schlucker, Humor. 07; Seine Hoheit, Lsp. (mit Turszinsky) 07; Der Kaisertoast, Lsp. (mit dems.) 08; Sie will nicht heiraten, Hum., 1.—10. T. 08; Das Regimentsbaby, hum. R., 1.—10. T. 08; Das Kasernengespenst, 1.—6. T. 09; Offiziere a. D., 1.—8. T. 09; Die Fürstengondel, 1.—8. Tausend. 09; Exzellenz ist wütend, Humoreske 09; Der Schreiber des Regiments, R. 09; Der Schwipsleutnant, R. 10; Die Frau und meine Frau, Humoreske 10.

Baudissin, Wolf Wilhelm Graf v., D., Dr. phil., o. UP. Berlin W, Landgrafenstr. 11. (Sophienhof in Holst. $^{26}/_{9}$ 47.) **B:** Translationis antiquae Arabicae libri Jobi quae supersunt edidit 70; Eulogius u. Alvar, e. Abschnitt span. Kirchengesch. aus d. Zeit d. Maurenherrschaft 72; Jahve et Moloch 74; Studien z. semit. Religionsgesch. 76/78; Die Gesch. d. ältest. Priestertums untersucht 89; Die ältest. Spruchdichtg., Rede 93; A. Dillmann 95; Einleitung in d. Bücher des A. T. 01; Esmun-Asklepios 06. ()

Baudouin de Courtenay, Joh., vergl. Ψ, Dr. phil., o. UP., W. Staatsr., Petersburg, Was. Ostr. Kadetskaja L., 9. (Radzymin $^{13}/_{3}$ 45.) **B:** Altpoln. Sprache v. d. 14. Jahrh. 70; Versuch e. Phonetik resianischer Dialekte 75; Resianischer Katechism. 75, n. A. 94; Übersicht d. slav. Sprachenwelt 84; Eine der Streitfragen der poln. Orthographie 90; Vermenschlichung der Sprache 93; Materialien zur südslav. Dialektologie und Ethnographie I 93, II 04; Latein. Phonetik 93; Theorie phonet. Alternationen 95; Eine d. Erscheinungen d. opportunistisch-wohlgesinnten Moral 98; Zensurelle Kleinigkeiten I 98; Unopportunist. Gedanken 98; Sprachl. Seite d. Originals d. Briefes v. Pseudo-Demetrius a. d. Papst Clemens VIII. 99; Üb. d. poln. chem. Nomenklatur (Terminolog.) 00; Üb. d. Slavisten-Kongreß u. über d. „platonischen" Panslavismus 03: Sprachwiss. Ab-

handlgn 04; Frage des litauischen Alphabets im russ. Reiche u. deren Lösung 04; Fortpflanzer der Verwilderung 05; Von dem Autonomistentage 06; Anniversario latino-italiano-slavo del secolo XV e XVI 06; Autonomie Polens 06; Projekt von Grundthesen zur Lösung der poln. Frage 06; Zur Kritik der künstl. Weltsprachen 08; Zur Frage e. gegenseitigen Verständigg der slav. Völker 08; Grundriß e. Gesch. der Sprachw. 09. **Bearb:** Litauische Volksweisen, ges. v. A. Juškiewicz 00; Großrussl. Wörterbuch v. W. Dal, 3. A. 03—09; Russ. Gauner-Sprache von W. Trachtenberg.

Bauer, A. v., s. Baudissin, Gräfin Annie.

Bauer, Adolf, ♔, Dr. phil., o. UP. Graz, Lenaug. 4. (Prag $^{5}/_{3}$ 55.) **B:** Entstehung d. herodot. Geschichtswerks 78; Themistokles 81; Kyros-Sage u. Verwandtes 82; Plutarchs Themistokles f. quellenkrit. Übg. 84; Die griech. Kriegsaltert. 86, 2. A. 92; Thukydides u. H. Müller-Strübing 87; Lit. u. hist. Forschg. z. Aristot. Athenaion politeia 91; Die Forschungen z. griech. Gesch. 99; Lehrb. d. allg. Gesch. f. d. ob. Kl. d. Gymn., I: D. Altertum 04; Eine alexandrinische Weltchronik 05; Die Chronik des Hippolytos 05; D. Aufgabe des Gymn., Universitäts-Extension u. das Frauenstudium 08; Anon. chronographia syntomos 09; Vom Griechentum z. Christentum 10. ✓

Bauer, Albert, Theater-, Musik- u. Kunst-Kritik, Politik, ✓, Dr. jur. Prag VII, Belvedere 103. (Teplitz $^{13}/_{11}$ 56.) ()

Bauer, Alexander, CC., ✎, Dr. phil., ThSchP. i. Ruhest., k. k. HofR. Wien I, Glucg. 3. (U.-Altenburg $^{16}/_{2}$ 36.) **B:** Lehrb. d. techn.-chem. Untersuchungen f. Handelsakademien, Real- u. Gewerbeschulen 64; Lehrb. d. chem. Technik (mit Hinterberger) 65; Chemie u. Alchemie in Österr. 85; Einführg der Gasbeleuchtg in Österreich 91; Adelsdokumente österr. Alchemisten usw. 93; E. Blick auf d. Entwickelg d. chem. Unterrichts am Wien. Polytechnik. 10.

Bauer, Benedikt, (k.), Länder- u. Völkerkunde, Pfr. Wollmatingen b. Konstanz. (Walterswеier $^{12}/_{3}$ 47.) **B:** Nach dem hl. Lande 87, 2. A. 93; Frauenkloster Lichtenthal 96; Tempelberg in Jerusalem u. s. Heiligtümer 99; Prakt. Handb. d. latein. Kirchensprache 99; Feier d. 800jähr. Gründung d. Cistercienserordens im Frauenkloster Lichtenthal 98; Gesch. d. Lyzeums Rastatt 01; Nach Spanien u. Portugal 04; Vom Bodensee, Vergangenheit u. Gegenwart 06. ()

Bauer, Carl, Dr. phil., ObLehr., Prof. Hildesheim, Immengarten 52. (Weißenfels $^{6}/_{1}$ 49.) **B:** Gesch. v. Hildesheim v. Anfang bis z. Gegenw. 92; Hildesh. Studien 02; Literarische Studien üb. Grillparzer, Halm, Raimund, Stifter 09.

Bauer, Ed., (l.), ✉, ✒, Postmeister. Würzburg, Huttenstr. 1. (Königshofen i. Grabfeld $^{1}/_{10}$ 43.)

Bauer, Fritz, VJ & S., ⊙, Kritik, ✓, Dr. phil., Univ.-Bibliothekar. Würzburg, Ludwigkai 17 II. (ebda $^{20}/_{2}$ 65.) **B:** Kistlers Kunihild epochemachend? Nein!!! Krit. Studie 93; Ideal u. Leben, Sch. 98; Das Personalpronomen in Le Pelerinage de Vie Humaine von Guillaume de Deguilleville 99.

Bauer, Heinz, ⚙, ∩, Ingen. Berlin W 10, Lützow-Ufer 2. (ebda $^{23}/_{1}$ 79.) **B:** Die elektr. Maschinenanlage 00; Elektrizitätszähler 00; Einführg in die neueren elektrophysikalischen Forschungen 02; Das Starkstromnetz 01; Die Elektrizität im Hause u. im Gewerbe 01. ()

Bauer, Herbert, s. Petersdorff, Ulrike v.

Bauer, Hugo, ⚗, Dr. phil., PrivDoz. an d. kgl. Techn. Hochsch. Stuttgart, Moserstr. 13. (ebda $^{16}/_{10}$ 74.) **B:** Chemie der Kohlenstoffverbindungen 04 IV; Gesch. der Chemie 06 II.

Bauer, Johs., prakt. ✝, D., o. UP. u. Dir. des prakt. theol. Seminars. Heidelberg, Albert Überle-Str. 10. (Wiesloch $^{12}/_{9}$ 60.) **B:** Die Trostreden des Gregorios v. Nyssa in ihrem Verhältn. zur antik. Rhetorik 92; Predigten über Worte Jesu 03; Der löstl. Weg des Paulus 04; Schleiermachers letzte Predigt 05; Lieder f. d. Kindergottesdienst 06, 2. A. 07; Gemeinde u. Jünglingsverein 06; Schleiermacher als patriot. Prediger 08; Dorf- u. Stadtpredigt 09; Ungedruckte Predigten Schleiermachers 09; Schleiermachers Konfirmandenunterricht 09; Des Staatsministers Grafen A. Dohna Stellung zu Union u. Agende 10.

Bauer, Josef, ⚖, Syndikus, Hrsg. der „Zeitschr. f. Akt.-Ges. u. f. Ges. m. b. H." Leipzig, A. d. alten Elster 6. (Benediktbeuren $^{18}/_{1}$ 61.) **B:** D. Revieren d. Hunde auf fremd. Jagdgebiet, 3. A. 04; Das preuß. Wildschadengesetz 91, 2. A. 01; Rechte u. Pflichten d. Handlungsgehilfen, 2. A. 92; Der Aufsichtsrat 92, 3. A. 05; D. stille Gesellschaft 93; Üb. Beleidigungen 94; Kommentar z. HGB. 94; Inventur u. Bilanz bei AG., 3. A. 05; Die Jagdgesetze Preußens 96, 4. A. 09; Geschäftsführg u. Aufsichtsrat bei Ges. m. b. H. 97, 4. A. 10; D. neue Aktiengesetz 99; Auflösung u. Liquidation d. Ges. m. b. H. 03; D. preuß. Wildschongesetz, 2. A. 06; Rechte u. Pflichten d. Vorstandes d. Akt.-Ges. 05; Kommentar z. Gesetz betr. die Verwaltung gemeinschaftlicher Jagdbezirke 05; Ratgeber f. Geschäftsführer von Ges. m. b. H. 06; Aktienrechtliches Handbuch f. Vorstands- u. Aufsichtsratsmitglieder 08.

Bauer, Josef Ritter v., Innere ✗, Dr. med., o. UP., GehRat. München, Lindwurmstr. 2. (Erlhammer, ObPfalz $^{1}/_{10}$ 43.) **B:** Fachschriften. ()

Bauer, Josef Ritter v., Verwaltungslehre u. -recht, Dr., ObFinanzR. a. D., o. Prof. an der Hochsch. f. Bodenkultur. Wien. (*)

Bauer, Joseph, s. Dimmler, Herm.

Bauer, Karl, Maler. München, Rambergstr. 5. (Stuttgart $^{7}/_{7}$ 68.) **B:** Goethes Kopf u. Gestalt 08; Schillers Kopf u. Gestalt, Beitrag zum Marbacher Schillerbuch 09. ()

Bauer, Ludw., ✓, Satire, Kritik, ☉, Dr. jur. Wien IX, Liechtensteinstr. 53. (ebda $^{5}/_{9}$ 76.) **B:** Unser Theaterpublikum 96, 3. A. 97; An Paul Schlenther, 1. u. 2. A. 98; Der Heilige, Dr. 99; Die Besiegten (Dialoge) 03; „Aufstand in Syrakus" und „Automobil" (Theater) 06; Andreas der Dieb, Erz. 10.

Bauer, Martin, s. Martini, Selma.

Bauer, Max (Ps. Rusticus), ✓, ✓, Krit., Dr. jur. Berlin, Bendlerstr. 29. (ebda $^{1}/_{7}$ 29.) **B:** Stud. üb. franz. Musterwirtschaft; Zivil im Kriege; Bilder v. d. Maasarmee; Verfälschg. d. Nahrungsmittel; Rücksichtslose Residenzbriefe; Hohe Schule; Ein Jahr Berliner Leben, 3. A.; Vollblut u. Halbblut; Diskret. u. Indiskret.: Aus düsterem Flor zu leichtem Humor; Vor 20 Jahren; Laute Geheimnisse; In arte voluptas; Heimliches u. Unheimliches; Vom Start z. Ziel, 2. A.; Favoriten u. Outsider; Heiteres u. Weiteres; Nach 20 Jahren; Berliner Luft u. Laune; Vor 10 Jahren; Dreißigjähr. Kriegserinnergn e. Zivilisten im Kriege 70/71; Rotgekreuzte Standarten; Sportabenteuer, Erlebtes auf internation. Turf; Ernster Sport in heiterem Wort; Humor im Felde; Proteste, residenzliche Stimmungsbilder 05; Außenseiter — und so weiter!; Kritische Handicaps; Drei Weihnachts-Abenteuer vor dem Feinde u. m. a. ()

Bauer, Max (Ps. M. Dammann, M. B. v. Teplitz), BJ & SB., BP., Kulturꝛc, Jugendschr., Red. am „Berl. Tageblatt" (Weltsp.). Berlin-Friedenau, Beligerstr. 28. (Teplitz i. B. $^{19}/_{1}$ 61.) **B:** Um 20 Million. Dollars 99; Auf unwegsamen Pfaden 00; Der Blitz 00; Allotria 01; Gekrönte Messalinen 02; Geschlechtsleb. in d. Vergangenheit 02, 6. A. 09; D. deutsche Durst 03; Die deutsche Frau in der Vergangenheit 07. **H:** Aeneas Sylvius, Eurialus u. Lukretia 05; D. Briefe der Lady Wortley Montague 07; Gerstäcker, Reise um die Erde 10.

Bauer, Max, ⊕, Dr. phil., o. UP., Geh. RegR. Marburg i. H., Roserstr. 18. (Gnadenthal $^{13}/_{9}$ 44.) **B:** Fachschriften. ()

Bauer, Stephan, ⊞, Statistik, Dr. jur., a.o. UP., Dir. d. internat. Arbeitsamtes, Mithrsg. der „Vierteljahrschr. f. Sozial- u. Wirtschaftsgesch.". Basel. (Wien $^{20}/_{5}$ 65.) **B:** D. Arbeiter d. Brünner Maschinenindustrie 94; Gesundheitsgefährl. Industrien 03; D. gewerbl. Nachtarbeit d. Frauen 03; D. Bevölkerung d. Kantons Baselstadt 05. **H:** Basler volksw. Arbeiten 09 ff. **Mith:** Sozialgesch. Forschgn 97 ff.; Z. Bulletin d. intern. Arbeitsamts 02 ff.

Bauer, Willy, ⊞, Nov., Kritik, ✓, Politik, ☉, Kgl. Gymn.-Lehrer. Würzburg. (Straubing $^{25}/_{1}$ 80.) **B:** D. Verfasser- u. Zeitfrage des dialogus de oratoribus 05; Vale vita! 4 Nov. 05; Trutznachtigall (m. a.), G. u. Nn. 04/06 II.

Bauernfeind, Heinrich, gesundheitl. u. naturpädagog. Schriften, Lehrer a. D. Weidenbach, Post Triesdorf, Bay. (Schwabach $^{31}/_{12}$ 62.) **B:** Naturgemäße Ernährung; Natur- u. Kunstdüngung; Vollwertige Brot- u. Körner-Ernährung; Ausführlichste Nährmittel- u. Aschen-Tabellen fast sämtl. Nahrungsmittel; Der Natürlichkeit letzter Schluß; Der Schlüssel zu den Menschen-Herzen; Zur Wirkung des Gärungsgiftes.

Bauke, Leopold (Ps. Th. Zell), ASV., Naturw., Dr. jur. Berlin W 57, Goebenstr. 21. (Ketschendorf b. Fürstenwalde $^{18}/_{6}$ 62.) **B:** Polyphem ein Gorilla 01; Ist das Tier unvernünftig? 04, 20. A.; Das rechnende Pferd 04; Tierfabeln 05, 20. A.; Streifzüge durch die Tierwelt 06, 20. A.; Straußenpolitik 07, 20. A.; Unterscheidet das Tier Mann u. Frau? 08; D. Polizeihund als Gehilfe d. Strafrechtsorgane 09; Zärtl. Verwandte in d. Tierwelt 10.

Baum, Gustav, ☉, ✓, Photographie. Dresden, Löbtauerstr. 44 p. (Chemnitz $^{20}/_{9}$ 69.) **B:** Der Stenographenfeind, Schw. 94; Der Naturmensch, Schw. 97; Manschetten, Schw. 98; Der tolle Hund, Burl. 99; Adolf u. Arthur, Schw. 99; Gesunden, Schw. 00; Amors Schutzmänner, Lsp. 03.

Baum, Johann Peter, VB., ⊞, Berlin-Halensee, Ringbahnstr. 109. (Elberfeld $^{30}/_{9}$ 69.) **B:** Gott u. d. Träume, G. 03; Spuk, N. 05; J. alt. Schloß, N. 08.

Baum, Oskar, Nov., Roman, Klavierlehrer u. Organist. Prag, Stockhausg. 8. (Pilsen $^{21}/_{1}$ 83.) **B:** Uferdasein (aus d. Blindenleben) 08; Das Leben im Dunkeln, N. 09.

Baumann, Eugen, ✝, Pfr. emer. Berlin-Steglitz, Grunewaldstr. 5 I. ($^{12}/_{4}$ 39.) **B:** Das Selbstkommunizieren d. Geistlichen 80; Berl. Volkscharakter in d. Seelsorge 80/86; Vater Hennefuß 83; Vorbe-

reitg. z. Kindergottesdst. 85; Konfirmandenunterr. in Frageform 00; Predigten 01; Erläut. z. kl. Katechismus, 5. A. 02; Zeitbilder a. meinem Leben 05; Christenspiegel, Andachten 06.

Baumann, Franz Ludw. Ritter v., ♔, Dr. phil., Reichsarchivdir. München, Theresienstr. 14. (Leutkirch $^{8}/_{6}$ 46.) **B:** Oberschwäb. Bauern u. 12 Art. 71; Gaugrafschaften in wirtemb. Schwaben 79; Gesch. d. Allgäus 80/94 III; Territorien d. Seekreises 94; D. 12. Art. des oberschwäb. Bauern 96; Der bayer. Geschichtsschreiber K. Meichelbeck 97; Forschungen zur schwäb. Geschichte 99. **H:** Quelle z. Gesch. d. deutsch. Bauernkriegs in Oberschwaben 76; Akten z. Gesch. d. deutsch. Bauernkriegs aus Oberschwaben 77; Quellen z. Gesch. d. deutsch. Bauernkriegs in Rothenburg a. T. 78; Fürstenberg.Urkundenbuch 5/7, 86/91; Necrol. Germ. tom. I. 88, tom. III. 05; Mitteil. aus dem Fürstl. Fürstenberg. Arch. (mit Tumbült) I 94, II 02.

Baumann, Heinrich, Ψ, Master of Arts of London University, Dr. phil. Brighton, 38 Guildford Road. **B:** Londinismen 86, 2. A. 02; The World of Commerce 96; Second German Course 97; Deutsch-engl. Hand- u. Schulwörterb. v. Muret-Sanders, Teil II 00; Pictorial German Course 02; Der kleine Toussaint-Langenscheidt: Englisch 04. ()

Baumann, Jul., ⁂, Dr. phil., o. UP., GRegR. Göttingen. (Frankfurt a.M. $^{22}/_{4}$ 37.) **B:** Platons Phädon erklärt u. ergänzt 89; Gesch. d. Philosophie nach Ideengehalt und Beweisen, Einführung in die Pädag. 90; Haeckels Welträtsel 00, 3. A. 05; Neuchristentum und reale Religion 01; Gesamtgesch. d. Philosophie 03; Dichterische u. wissenschaftliche Weltansicht 04; Wille u. Charakter, 2. A. 05; Anti-Kant 05; Üb. Religionen u. Religion 05; D. Gemütsart Jesu 08; D. Wissensbegriff 08; Stunden d. Andacht u. Erbauung in realwissenschaftl. Religion 09. ()

Baumann, Max, Dr. phil., Prof., Ob.Lehr. Berlin S, Viktoriaschule, Prinzenstr. 51. (1857.) **B:** Strömungen u. Ereign. d. früheren deutsch. Gesch. i. Spiegel gleichzeitiger Dichtg. 98; Schiller, Wilh. Tell, Jungfrau von Orleans, Maria Stuart, Schulausg., 2. A.; Wallenstein, Schulausg.; Ansprachen u. Erlasse d. Deutsch. Kaisers; Geograph. Lehrbriefe; Handelsprivilegien Lübecks im 12. u. 13. Jahrhundert; Ilias, deutsche Schulausg.

Baumann, Rudolf, Novellen. Zürich, Talgasse 25. **B:** Waldspuk 05; Sonnenscheinchen, Reiseri. in Bildern 07.

Baumann-Rottenburg, Julius (Pj. Rottenburg), ÄSV., ⌂, Theater, Sport, Pferde, Chefred. d. „N. Münch. Presse". München. (Stuttgart $^{30}/_{1}$ 52.)

Baumbach, Clara, s. Behrend, Clara.

Baumbach, Felix, ⌂, bad. Hofschausp. Karlsruhe i. B., Helmholtzstraße 1. (Duisburg $^{6}/_{3}$ 76.) **B:** Siegende Kraft, 3 Einakt. 02; Pantalones alte Leiden, kom. Opernbichtg. 03; Neue Wege, Dr. 08; Sonnwendglut, dramat. Ballade 08.

Baumberger, Georg, (k.), Journalistik, Chefred. d. „Neuen Zürch. Nachrichten". Zürich, Mühlebachstr. 84. (Zug $^{16}/_{8}$ 55.) **B:** Der Patentschutz 83; Gesch. d. Stickereiverbandes 90; Questa la via 95; An sonnigen Tagen 97; Grüß Gott 99; Blaues Meer u. schwarze Berge 01; Juhu-Juhuhu 02; Der neue schweiz. Zolltarif 03; St. Gallerland — St. Gallervolk 03; Nikolaus v. Flue 04; Appenzell. Freiheitskampf 05; Herzen 06; Südlandbriefe 08. ()

Baumeister, Karl Aug., Ⓕ, ♔, klass. Ψ, Dr. phil., MinisterialR. a. D. München, Theresienstr. 22 I. (Hamburg $^{24}/_{4}$ 30.) **B:** Hom. Batrachomyomachia 52; Homeri Hymni 60; Kulturbilder a. griech. Religu. Kunst 65; Quellenbuch z. griech. Gesch 70, 3. A. 82; Denkmäler d. klass. Altert 84/87 III; Bilderhefte a. d. griech. u. röm Altert. 99; Handb. d. Erziehgs.- u. Unterrichtslehre f. h. Schul. (m. a.) 94/98 IV. **H:** Ausgew. Reden Bismarcks f. Schul. 03.

Bäumer, Eduard, PAL., Kulturgesch., Gesch. d. Medizg., Dr. med., Arzt. Berlin SW, Friedrichstr. 19. (Barmen $^{17}/_{10}$ 70.) **B:** Geschichte d. Badewesens 03; Von ärztl. Kunst u. den Grenzen medizg. Wissenschaft 10; Ältere u. neuere Methoden der Quecksilberbehandlg 10.

Bäumert, Dr. phil. Odo, s. Kühn, Wilhelm.

Baumgart, Herm., Lit.♔, Dr. phil., o. UP., GRegR. Königsberg i. Pr., Theaterstr. 5. (Elbing $^{23}/_{5}$ 43.) **B:** Pathos u. Pathema im Aristotelisch. Sprachgebrauch 73; Aelicus Aristides als Repräsentant d. sophist. Rhetorik d. 2. Jahrhund. d. Kaiserzeit 74; Goethes Märchen 75; Der Begriff d. tragisch. Katharsis 75; Aristoteles, Lessing, Goethe 77; Hamlettragödie u. ihre Kritik 77; Goethes Weissagn d. Bakis u. die Nov. 86; Handb. d. Poetik 87; Goethes Faust als einheitl. Dichtg. I 93, II 02; Goethes „Geheimnisse" u. seine „Indisch. Legenden" 95; Zur Lehre d. Aristoteles v. Wesen d. Kunst u. der Dichtg. 95; Die Grundlagen von Kants Kritik der ästhetischen Urteilskraft 04; Elettra 08. ()

Baumgärtel, Hermann, ♔, Dr. phil., Prof. Bautzen i. S. **B:** Gesch. d. Pönfalls d. Oberlausitzer Sechsstädte 98; Kurze Gesch. v. Bautzen 99; Ratsverfassung u. Ratslinie d. Stadt Bautzen 01. ()

Baumgarten, Alfred, Hydrotherapie

(Kneippsche), Dr. med., Pr. Arzt. Wörishofen, Bayern. (Barmen $29|_7$ 62.) **B:** Zahlr. Schr. über das Kneippsche Heilverfahr. ( )

Baumgarten, Bruno, deutsche Ψ, ♅, Dr. phil., Oberlehrer. Magdeburg, Straßburgerstr. 3. (ebda $30|_1$ 76.) **B:** Stilist. Untersuchgn z. deutsch. Rolandsliede 99; Dann u. wann, G. 07. (*)

Baumgarten, Fritz, Kunst♑, Dr. phil., GR. und UDoz. Freiburg i. B., Talstr. 56. (München $14|_7$ 56.) **B:** Ein Rundgang durch d. Ruinen v. Athen 88; Führer d. Freiburg i. B. 02; Der Freiburger Hochaltar, kunstgeschichtlich gewürdigt 04; Die hellenische Kultur (mit Poland u. Rich. Wagner) 05, 2. A. 07: Freiburg i. B. (Kappsteins „Deutsche Hochschulen" I) 07; Knosos 08. **Ue:** Collignon, Histoire de la sculpture grecque tome II 98. **Neubearb:** Wägner, Hellas 02. ( )

Baumgarten, Frl. Lili v., Märchen, historische Nov., **Ue:** R. Frankfurta. M., Rossertstr. 6. (München $29|_7$ 86.) **B:** Märchen 05; Ikariden, Nn. 06. **Ue:** „Wie Port Arthur fiel", Tageb. d. barmherz. Schwester Olga v. Baumgarten 05. ( )

Baumgarten, Otto, ✝, D., o. UP., Hrsg. d. „Evangelischen Freiheit". Kiel, Niemannsweg 8. (München $29|_1$ 58.) **B:** Herders Anlage u. Bildungsgang als Prediger 88; Volksschule u. Kirche, auch eine soziale Frage 90; Seelsorger unserer Tage 91; Herder als Pädagog (in Reins Enzyklopädie) 97; Bismarcks Stellung zur Religion u. Kirche 00; Neue Bahnen, der Religionsunterricht im Geiste der modernen Theologie 03, 2. A. 09; Predigten aus d. Gegenwart 03; D. Voraussetzgslosigkeit d. prot. Theologie, Rektoratsrede 03; Predigt-Probleme 04; Herders Lebenswerk 04; Über Kindererziehung 05; Carlyle u. Goethe 06; Unsoziale Einrichtungen der evang Kirche 06; Bearbeitg d. Johannisbriefe (in Joh. Weiß: Das Neue Testam. übers. u. f. d. Gegenw. erklärt) 07; Die persönlichen Erfordernisse d. geistlichen Berufs 09.

Baumgarten, Paul Maria, ♅, ✝, Statistik, Dr. utr. jur. et theol., päpstl. Hausprälat, Canonicus, Konsist.R., Mgr. Rom, Palazzo Rusticucci 18. (Mittershausen $25|_7$ 60.) **B:** G. D. De Rossi 92; Untersuchgn u. Urkunden üb. d. Camera Collegii Cardinalium für d. Zeit v. 1295 bis 1437 98; Rom, d. Oberhaupt, die Einrichtg u. Verwaltg d. Gesamtkirche 99; Die kath. Kirche in Deutschland, d. Schweiz, Luxemburg u. Österr.-Ung. 00, 2. A. 07; Das Wirken d. kath. Kirche auf d. Erdenrund, unt. bes. Berücks. d. Heidenmissionen $01,_7$ 2. A. 07; Der Papst, die Regierung u. Verwaltg d. Heil. Kirche, 2. A. 05; Kirchliche Statistik 05; Verfassung u. Organisation der Kirche 07; Aus Kanzlei u. Kammer, zur kurial. Hof- u. Verwaltungsgesch. des 13.—15. Jahrh. 07; Chartularium Vetus Campi Sancti Teutonicorum de Vrbe 07; Die Werke von Henry Charles Lea und verwandte Bücher 08; Von der Apostolischen Kanzlei, Untersuchgn üb. Tabellionen u. Vizekanzler im 13.—15. Jahrhundert 08.

Baumgartner, Andr., Prof. d. engl. Sprache a. d. Kantonsschule Zürich, Hottingerstr. 19. (Schwändi, Kant. Glarus, $6|_5$ 44.) **B:** Lehrgang d. engl. Spr. in 3 Tl. 98 ff.; W. Wordsworth 97; Internat. English Teacher 98, 6. A. 07; Engl. Übungsbuch f. Handelsklassen 00, 4. A. 10; Grammaire franç. 96, 9. A. 08; Exercices de franç. 97, 7. A. 09; Choix de lectures anglaises 02; Lese- u. Übungsbücher für die Mittelstufe des franz. Unterrichtes: A. 83, 6. A. 07, B. 04, 2. A. 07; Ein vergessener Dichter (Kasp. Schießer) 04; Erinnerungen aus Amerika 06.

Baumgartner, Franz, s. Reitterer, Franz X.

Baumgartner, Matthias, (k.), ⁂, Dr. phil., o. UP. Breslau, Rosenthalerstr. 31/32. (Schretzheim b. Dillingen $20|_6$ 65.) **B:** Die Erkenntnislehre d. Wilh. v. Auvergne 93; D. Philosophie d. Alanus de Insulis 96.

Baumgärtner, Gg. August (Ps. Georg Agi), PL., 𝒻, ⌨, Kunstgewerbe, △, Lokal-Red. der „Münch. Neuest. Nachrichten". München-Harlaching, Isenschmidstr. 6. (Biberach $30|_8$ 69.)

Baeumker, Clemens, ⁂, Dr. phil., o. UP. Straßburg i. E., Wenckerstr. 8. (Paderborn $16|_9$ 53.) **B:** Aristoteles' Lehre von den äußern u. innern Sinnesvermögen 77; Problem d. Materie in d. griech. Philos. 90; Traktat gegen d. Amalricianer 93; Avencebrolis Fons vitae 95; D. Impossibilia d. Siger von Brabant 98; Dominicus Gundissalinus als philos. Schriftst. 99; Witelo, e. Philos. u. Naturforscher d. 13. Jahrh. 08; D. europ. Philosophie des Mittelalters (Kultur d. Gegenw. I 5) 09. H (mit v. Hertling u. Baumgartner): Beiträge z. Gesch. d. Philos. d. Mittelters I—IX.

Baumstark, Anton (Ps. Eremos), (k.), Dr. Achern, Baden. (Konstanz $4|_8$ 72.) **B:** Lucubrationes Syro-Graecae 94; Babylon, z. Stadtgesch. u. Topogr. 96; Der Pessimism. in d. griech. Lyrik 98; Aristoteles b. d. Syrern v. V.—VIII. Jahrh. I 00; Die Petrus- u. Paulusakten in d. literar. Überlieferung d. syr. Kirche 02; Liturgia romana e liturgia del' esarcato, II rito detto in seguito patriarchino e le origini del canon missae romano 04; Auf der Fahrt nach dem Frieden, e. Seelengesch.

in ital. Tagebuchaufzeichnungen 04; Die Messe im Morgenland 06; Abendländ. Palästinapilger des ersten Jahrtaus. 06; Die konstantinopol. Messe vor d. 9. Jahrh. 09; Festbrevier u. Kirchenjahr d. syr. Jakobiten 10.

Baunack, Theod., klass. Philol., Sprachvergl., Dr. phil., GOblehr. Leipzig-Plagwitz, Forststr. 3 II. ($^{21}/_{2}$ 61.) **B:** Fachschriften.

Baur, Fritz, Lokal-, Dr. phil., Red. d. „Basler Nachr." Basel, Wartenbergstr. 37. (ebda $^{2}/_{11}$ 59.) **B:** Die Umgeb. v. Basel 03.

Baur, Ludw., ✠, D., a. o. Prof. a. d. kath. theol. Fakultät. Tübingen a. N., Liststr. 20 I. (Oberdettingen, O.-A. Biberach $^{9}/_{4}$ 71.) **H:** Dominicus Gundissalinus, De Divisione philosophiae 03; Die Philosophie des Robert Grosseteste, Bischofs v. Lincoln I 10.

Bause, Joseph, Germanistik, Oberlehrer am Progymn. Tremessen, Posen. ($^{21}/_{8}$ 58.) **B:** Wie kann unsere Schrift vereinfacht u. vervollkommnet werden? *

Bausenwein, Richard, DOSchG., Dr. jur., k. k. FinanzR. d. k. k. N.-Österr. Finanz-Prokuratur, Prof. d. Rechte a. d. k. u. k. administrativ. Militär-Fachkursen in Wien. Wien VIII, Lenaug. 14. **B:** Das österr. u. ung. Handelsrecht in vergleich. Darstellung. ()

Bayberger, Emmeran, ♆, ⚿, Dr. phil., Prof. u. städt. Schulrat. Passau, Niederbayern, Firmianstr. 59. (Geisenfeld $^{11}/_{3}$ 57.) **B:** Die geograph. u. geolog. Verhältn. d. Chiemsees 89; Wie mache ich meinen Aufsatz? I 1. u. 2. A. 99; II 99. **H:** Gemseneier, Alpin-Humoristisches in Wort u. Bild, 4 Portionen, 95/98 u. ö. **Mith:** „Sing ma oans", Alpenliederbuch 91; Deutsch. Sprachübgsbuch f. Mittelsch. I 91, 5. A. 10, II 93, 3. A. 10.

Bayberger, Franz, ⊜, Dr. phil., Prof. München, Metzstr. 23 II l. (Geisenfeld $^{21}/_{9}$ 53.) **B:** Jungletscher v. Kufstein bis Haag; Burghalde b. Kempten 85; Spuren alter Gletscher, Seen u. Täler d. bayrisch-böhm. Waldes 86; Innburchbruch von Schärding 86; Der glaziale und tertiäre Mensch 94; Geogr. Studien über d. nordwestpfälz. Lautertal 99, 2. A. 02; Zum Problem des Wellheimer Trockentales 09.

Bayer, Carl, (k.), Chirurgie, ♆, Dr. med., UP. Prag II, Wenzelsplatz 17. **B:** Zur Casuistik der veralteten Hüftgelenksoper. 80; Granulom der Achillessehne 80; Herniologische Erfahrungen 81; Die Chirurgie in der Landpraxis 92, 3. A. 01; Grundriß d. chirurg. Operationstechnik 94; D. angeborene Leistenbruch 01; Spina bifida 01; Zur Pathol. u. Therapie d. Darmstenose 02; Gedichte 02; Bunte Blumen (neue G.) 04; Chirurg. Beurteilung von Verletzungsfolgen (Dittrich, Handbuch, III. Bd.) 05. ()

Bayer, Eugenie, geb. Deixler, ✍, Volksschullehrerin i. P., Redaktrice. Wien XII/1, Tivolig. 72. (Amstetten $^{10}/_{3}$ 50.)

Bayer, H. G., PA., VJ & S., Politik, ✉, Geschäftsführer des Hansa-Bundes. Stuttgart. (Kirchheim u./T. $^{24}/_{3}$ 76.) **B:** Versuche zur Hebung d. Wohnungsnot 01; Bayer. Steuer- u. Wirtschaftsfrag. 05.

Bayer, Josef, ♆, Dr. med., Arzt. Cöln, Jahnstr. 28. (ebda $^{11}/_{3}$ 67.) **B:** Über den Sternen, G. 07.

Bayer, Frl. Ottilie. Schweinfurt, Neutorstr. 11. (Erlangen $^{24}/_{9}$ 48.) **B:** Tagebuch f. Kranke 95; Es werde Licht, Betrachtgn f. Kranke I 00, II 03; Bengel, e. Lebensbild 05; Spener, e. Lebensbild 06; Von Gott zu Gott 10; sowie zahlr. Erzählungen u. geistl. Aufs.

Bayer, Romuald Jacob (Pf. Gabriel Rosa, Erbe), BB., ♆, ⚇, Roman, ✍, Politik, Rez. Wien XII/1, Tivolig. 72. (ebda $^{31}/_{10}$ 40.) **B:** E. saubere Kompagnie, Char.-B.; D. gemütl. Preuße, P.; Pariser Dachstuben-Abenteuer, Op.; Wer ist der Mörder? Volksdr.; Der Wucherer, Lsp.; Drei Weihnachtsabende, N. 90; Entführt, N. 91; E. kleiner Held v. 1809 92; Ein furchtbarer Verdacht 93; 's gibt nur a Kaiserstadt, 's gibt nur a Wien 93; Gschnaß 94; Kaiser Josef II. u. sein Schutzengel, Nr 96/97; D. letzte König v. Rom 97/98; Ihs Geheimnis, Schw. 98; Die Spionin d. Kaisers, R. 98/99; An d. Jahrtausend. Wende, Festsp. 00; D. Banknotenfälscher, R. 03; Der Fiakergraf, R. 04; Der Friedenskaiser, Festsp. 08; Unserer Kinder Wunschbüchlein, G. 09; Heiliges Rußland, Dr. 10.

Bayer*, Th. v., s. Therese, Prinzessin von Bayern.

Bayer-Deixler, s. Bayer, Eugenie.

Baeyer, Adolf Ritter v., ✠, Dr. med. h. c., Dr. phil., Dr. rer. nat. h. c., Dr.-Ing. h. c., o. UP., GehR., Exz. München, Arcisstr. 1. (Berlin $^{31}/_{10}$ 35.) **B:** Gesammelte Werke 05. ()

Bayrhammer, Max, Humoresken, ⚇, Gedichte, Mitgl. des Schauspielhauses. Frankfurt a. M., Braunheimerstr. 5/II. (Baumgarten $^{26}/_{5}$ 68.) **B:** Erlebnisse eines Wander-Mimen, Theater-Humor. 04; D. Zimmerherrr, Lsp. 08; D. Eremit vom Plansee, N. 09. ()

Bayßen, Hans, s. Wolff, Victor.

Beamt, Siegmund, PA., VJ. & S., Musikkritik, Bureauchef d. k. k. priv. österr. Creditanstalt, Red. der „Brünner Ztg." u. „Morgenpost". Brünn, Linhartg. 6. (ebda $^{12}/_{10}$ 56.)

Beamt, Walther, ASV., ♆, Nov., ✍.

Brünn, Linhartg. 6. (ebda $^{8}/_{8}$ 90.) B: Kirschblüten, G. 09.

Beaulieu, Frl. Heloise Margarete v., Nov., Essay, ♆. Hannover, Devrientstr. 1. (Erfurt $^{4}/_{5}$ 70.) B: Höhenluft, Nn. 03; Überlastet, Gesch. eines Knaben 05.

Beaux, Albert de, Sprachlehre, Prof. am Kgl. Istituto SS. Annunziata. Florenz, Via Guicciardini 26. (Leipzig $^{25}/_{9}$ 48.) B: Metodo Pratico-Ragionato per lo studio della lingua tedesca 93; Deutsch-italienische Handelskorrespondenz 03; Ital. Handelskorresp. 04; Ital. Handelskorrespondenz f. Anfänger 05, Schlüssel 05; Lehrgang der ital. Sprache, I. Kursus 09; La Lingua Tedesca, Studi 09/10 II.

Beaux, Theodor de, Grammatik u. Handelskorrespondenz, Prof. u. Lektor an der HandelsHSch. Leipzig. (ebda $^{16}/_{11}$ 44.) B: Lehrbuch d. franz. Sprach. I 03, 2. A. 08, II 00, 2. A. 08; Leitfaden der franz. Sprache 09; Deutsche Handelskorrespondenz 03, 2. Abdr. 09; Frz. Handelskorrespondenz 03, 2. Abdr. 10; Briefsteller f. Kaufleute: Deutsche Handelskorrespondenz I 06, II 06; Franz. Handelskorrespondenz I 4. A. 10, II 08; Deutsch-Franz. Handelskorrespondenz 02, 3. A. 08; Parlez-vous français? 17. A. 09.

Bebel, Ferd. Aug., ⌨, M. d. R. Berlin-Schöneberg. (Cöln $^{22}/_{2}$ 40.) B: Unf. Ziele 69, 10. A. 86; Deutsch. Bauernkrieg 76; D. Frau u. d. Sozialismus 83, 35. A.; Mohammed.-arab. Kulturperiode i. Orient 84; Aus meinem Leben I 10; u. a. ()

Bechhold, Heinr., ⚗, ∩, ⸗, Dr. phil., Prof., Mitgl. d. Kgl. Inst. f. experiment. Therapie, Hrsg. d. „Umschau". Frankfurt a. M., Kettenhofweg 59. (ebda $^{13}/_{11}$ 66.) B: Handlex. d. Naturwissensch. u. Medizin 94.

Bechtel, Friedr., Ψ, Dr. phil., o. UProf. Halle a. S. (Durlach $^{2}/_{9}$ 55.) B: Die Bezeichgn. d. sinnl. Wahrnehmungen in den indog. Sprachen 79; Hauptprobleme der vergl. Lautlehre s. Schleicher 92; Fick, Die griech. Personennam., 2. A. (m. A. Fick) 94; Üb. d. einstimmig. Personennam. des Griech., die aus Spitznamen hervorgegangen sind 98; Die attischen Frauennamen 02; D. Vocalcontraction bei Homer 08; Aeolica 09. H: B. Willents litau. Übersetzg 82; Sammlg griech. Dialektinschriften (m. H. Collitz); Thasische Inschriften 84; Inschr. d. ion. Dial. 87.

Bechtolsheimer, Heinrich, Erz., ♛, ✝, ev. Pfr. Gießen, Liebigstr. 56. (Wonsheim, Rheinhessen $^{29}/_{10}$ 68.) B: Zwischen Rhein u. Donnersberg, Erz. 03; Rheinhessen z. Z. der Franzosenherrschaft, 1. u. 2. Taus. 05; D. Seelsorge in der Industriegemeinde 07; D. Hungerjahr, Erz. 07; D. Elend der Fremdherrschaft 10.

Beck, v., s. Heichen, Walter.

Beck, Alexander, ⛏, ✎, Dr. phil., Prof., Staatsarch. Zürich, Schanzenberg 7. (Schaffhausen, Schw. $^{13}/_{4}$ 47.)

Beck, Anton, (k.), ✝, D., Seminarpräfekt. Amberg. (Rohr, Niederb. $^{30}/_{1}$ 57.) B: Der Prolog des Lukasevangeliums 00; Die Amberger Parcifalfragmente 02; Die Trinitätslehre des hl. Hilarius v. P. 03; Theolog. Studien u. Quellen 03; Die menschl. Willensfreiheit 06. H: Glaube u. Wissen, apologet. Sammlg.

Beck, Carl, ⸗, /, o. Prof. d. Chirurgie a. d. Postgraduate Med. School u. Präs. d. St. Markushospitals. New York, 37 East 61. Street. (Neckargemünd $^{4}/_{4}$ 56.) B: Theory and technique of surgical asepsis 95; Appendicitis 98; Fractures 00; Die Röntgenstrahlen im Dienste d. Chirurgie 02; Roentgen Diagnosis and Therapy 03; Chirurgie u. Röntgenstrahlen 04; Amerik. Streiflichter 05; Das Röntgenverfahren in d. Chirurgie 05; Feuchtfröhliches und Feuchtunfröhliches 06; Der Schwedenkonrad, Rom. 06; Surgical Diseases of the chest 07; Gallensteine 07; Sonnenblicke vom latein. Amerika 08; D. chirurg. Krankheiten der Brust 08; Leber u. Gallenblase (Roentgenatlas von Groedel) 09.

Beck, Frau Elise, (k.), Niederbayer. Dialekt ♆. München, Kreittmayrstr. 14/IV. (Ponholz $^{25}/_{10}$ 55.) B: Aus d. Hoamat 95; Bauernblaat 99/00; Im edlen Wettstreit, Festsp. 00; Zur recht. Zeit, Weihn.-Sp. 01.

Beck, Frau Friederike, verw. Dr. Karl Beck, geb. Meister, Nov. Kierling bei Wien, Hauptstr. 33. B: Romane, Nov.

Beck, Friedrich, ♆, ⁂. Wien VIII, Laudongasse 13, I. Stock. (ebda $^{25}/_{6}$ 64.) B: Lieder eines Verwaisten 85; Ernste Weisen 88; Weisen des Lebens 05; Wollen u. Sollen des Menschen 07.

Beck, Hermann, Sozialw., Dr. phil., Dir. d. Internat. Instituts f. Sozial-Bibliographie, Hrsg. d. Zeitschriften: „Technik u. Wirtschaft", „Dokumente d. Fortschritts", „Blätter f. d. gesamten Sozialwiss.". Berlin W 50, Spichernstr. 17. (Mülheim, Ruhr $^{25}/_{8}$ 79.) B: Soziale Aufgaben u. Pflichten der Techniker 01: Recht, Wirtschaft u. Technik 02, 2. A. 03: Gerechter Arbeitslohn 02; Lohn- u. Arbeitsverhältnisse in der deutsch. Maschinenindustrie 02; Bibliographie der Sozialwissenschaften (Jahrb.) 05, 6. Jahrg. 10; D. internat. Bibliographie u. ihre Zukunft 07.

Beck, Jul., (k.), Volks- u. Jugendschrift., ♆, ⊙. München, Kreittmayrstr. 14/IV. (ebda $^{2}/_{5}$ 52.) H: Der Kalenderschatz 77. B: Wassernot von 1876 in d. Schweiz 76;

Vetter v. Angra-Pequenna, P. 87; Apfel des Paris, Optte 89; Unter wild. Völkern in Afrika 90; Deutschland in Afrika 90; Zeittimmen über ObAmmergau 90; Zum 70. Geburtsjub. d. Pr.-R. Luitpold 91; Zaunschlüpfer! 91; Schleckermäulchen 91; Der Hausfreund, Lsp. 92; Kalender f. kath. Stud. deutsch. Zunge 93, 94; Kinderbilderbücher (m. L. Meggendorfer) 85/97; Der Schatz d. Sultans, Optte 98; D. Mörder d. Kais. Elisabeth v. Österr. 98; Das 19. Jahrh., e. Gedenksp. 00; Radfahrersp. 00; D. Kraftprotz, niederd. Vst. 02; Die Jagd n. dem Glück, Ball. 02; Das Recht von fünf Millionen, sozial. R. 05; Nick Carter, Detekt.-Sch. 06; D. Vize-Kooperator, (Im Herbstmanöver), Vst. 08; „Z I" auf d. Olymp, Sch. 09; O diese Zimmerherren! Vaudev. 09.

Beck, L. C., ⚙, Industrie ♛. Berlin W 35, Steglitzerstr. 87 III. (Delsnitz i. V. $^{28}/_{9}$ 43.) **B:** Die heutige Türkei 78/79 II; D. Aufgaben der Geographie 84; Thüringens Großindustrie u. Großhandel 88/91; Bayerns Großindustrie u. Großhandel 95; Zur Gesch. d. Fabrikindustrie Nürnbergs 99.

Beck, Mart., ASV., ⚒, German., Kult.-♛, ⁄, Roman, Nov. Charlottenburg 4, Sesenheimerstr. 41 II. (Wilsdruff $^{2}/_{12}$ 60.) **B:** Aus Fels u. Wald, G. 85; Allerhand kleine Geschicht. 89.

Beck, Paul, ⚓, Dr. phil., Prof., Oberlehr. an der Oberrealschule. Leipzig, Petzscherstr. 6 II. (Rosendorf $^{19}/_{8}$ 70.) **B:** D. Nachahmung 04; D. Ekstase 06.

Beck, Richard, Erzgeologie u. Petrographie, Dr. phil., Dr. phil. h. c. (Genev.), Oberbergrat, Prof. a. d. Kgl. Bergakademie. Freiberg, Sa., Meißner Ring 10. (Niederpfannenstiel b. Aue $^{24}/_{11}$ 58.) **B:** Geolog. Wegweiser durch d. Dresdner Elbtalgebiet 97; Lehre von d. Erzlagerstätten I 00, II 03 (franz. Übers. 04, engl. Übers. 05), III 09.

Beck, Ritter v. Mannagetta und Lerchenau, Günther, ⌀, Pflanzen ⚙, Dr. phil., o. UP., Dir. d. botan. Gartens d. deutsch. Univ. Prag II, Weinbergg. 3a. (Preßburg $^{25}/_{8}$ 56.) **B:** Inulae Europae 81; Flora v. Hernstein 84; Fauna v. Hernstein 86; Flora v. Südbosnien 86/98; Kryptogamen NÖsterr. 87; Itinera Principum S. Coburgi 86; Monographie d. Gattung Orobanche 90; Nadelhölz. NÖsterr. 90; Flora v. NÖsterr. 90/93 Gattung Nepenthes 95; Alpenblumen des Semmeringgebietes 98, 2. A. 05; Vegetationsverhältnisse v. Illyrien 01; Hilfsb. f. Pflanzensammler 02; Grundriß d. Naturgesch. d. Pflanzenreiches 03, 4. A. 09; Icon. flor. germ. XXIV. 03; Flora v. Bosnien, Herzeg. I 04, II 06.

Beck, Ritter von Mannagetta u. Lerchenau, Leo, ⚒, Dr. jur., k. k. Sektionschef im Minist. für Kultus u. Unterricht. Wien IX/3, Garnisonsg. 10. (Neutitschein $^{2}/_{5}$ 54.) **B:** D. österreich. Universitätsgesetze (mit Carl v. Kelle) 06.

Beck, Ritter von Mannagetta u. Lerchenau, Paul Alexand., ⚒, Dr. jur., k. u. k. Geh. Rat, k. k. Sektionschef u. Präf. d. k. k. Patentamtes. Wien I, Riemerg. 6. (Neutitschein $^{15}/_{5}$ 51.) **B:** Abm. Ber. üb. d. Weltausst. in Paris 79; D. Bienenrecht in Österr. 83; D. Erfindungsschutz in Österr., 2. A. 85; Anleitg z. Bienenzucht 87; D. österr. Patentrecht 93; Imkerarbeiten 95; Das neue österr. Patentrecht 97.

Becke, Friedr. Johann, ⚙, Dr. phil., o. UP., Hrsg. d. „Mineralog. u. petrograph. Mitteilungen". Wien VIII/2, Laudong. 39. (Prag 55.) **B:** Fachschr.

Becker, Albert, Lokal♛, Lit.♛, Volksk., Dr. phil., K. Gymnasiallehrer, Schriftleit. v. „Der Pfälzerwald". Zweibrücken, Landauerstr. 33. (Speyer $^{16}/_{9}$ 79.) **B:** Pseudo-Quintilianea 04; Rheingeister 06; Schiller u. d. Pfalz 07; Pfälzer Frühlingsfeiern 08; Karl Joseph Schuler 09; Speyer im Jahre 1781 10.

Becker, Anton, ♛, ⚙, ⚓, Dr. phil., Dir. d. k. k. Lehrerbildgs-Anst. Wien III. (Budkau, Mähr. $^{11}/_{11}$ 68.) **B:** Lernb. d. Erdkunde (m. D. J. Mayer) I 02, II 03, III 06; Methodik d. geograph. Unterr. 05; Lernb. d. Erdkunde für Bürgerschulen 08; Studien z. Heimatkunde v. Nied.-Österr. 11.

Becker, Damian Joh., (k.), ✝, Dr. phil., Pfarrer a. D. Oberwesel. (Arenberg $^{13}/_{7}$ 35.) **B:** Chronica eines fahrenden Schülers 69; Philothea d. heil. Franz von Sales 73; Ausgew. Briefe desf. 76, 2. A. 98; Dies irae, Ave maris stella u. Salve regina, homiletisch erklärt 98.

Becker, Emil, ⚒, Reisebeschreibung, Dr. jur., Landger. Dir. Dortmund, Kaiserstr. 80. (Saarbrücken $^{27}/_{12}$ 57.) **B:** Hunde u. Katzen auf fremdem Jagdgebiete im Bereiche d. rhein. Rechts 90; Hochwald- u. Hunsrückführer 92, 9. A. 11; Frischauf! 50 der schönsten Wanderungen in der Umgebung von Trier (anonym) 96, 3. A. 05.

Becker, Felix, ♫, Dr. phil., Prof. Leipzig, Südstr. 108. (Sondershausen $^{27}/_{9}$ 64.) **B:** Schriftquellen z. Gesch. d. altniederl. Malerei 97; Katalog d. Herzogl. Museums in Altenburg 98; Die Galerie Speck v. Sternburg, Lützschena 04. **H:** Allg. Lexikon der bildenden Künstler (m. Ulr. Thieme) I 07, II 08, III 09, IV 10; Bd. IV der 8. Aufl. von A. Springers Handb. d. Kunstgesch. 09.

Becker, Hans Otto, ASV., Rom., Erz., Nov., Kritik, ⁄, ⚒, Politik, Verkehrs-

wesen, Touristik, Gr. Gerichtsassessor. Fürth im Odenwald, Hammelbacherstr. 9. (Darmstadt $^{28}|_{12}$ 77.) B: Die Schwurgenossen 04; Schloß Frankenberg 06; Aus einer kleinen Universität 06; Krieg dem Krieg! 07.

Becker, Jos. Blas., (t.), spekulat. ✝, Dr. phil., Regens u. Prof. a. bischöfl. Sem., MitHrsg. des „Katholik". Mainz, Augustinerstr. 34. (Gonsenheim $^{2}|_{5}$ 57.) B: Weissagungen als Kriterien d. Offenbarg. 90; Hl. Aloysius i. s. pädag. Bedeutung 91.

Becker, Julius, BP.. Sozialwissenschaften, Okkultismus, Dr. phil., Red. Berlin W 15, Bleibtreustr. 33. (Gottesberg i. Schles. $^{5}|_{10}$ 81.) B: D. Graphologie 99; Alberglaube u. Mystik im 19. Jahrh. 02; Das deutsche Manchestertum 07.

Becker, Karl, Volkslied, Seminarlehrer, Kgl. Musikdir. Coepenick. (Kirrweiler $^{5}|_{6}$ 53.) B: Rheinischer Volksliederborn 92; Deutsch. Männerchor 82/86; Volksliederalbum für Männerchor 00; Das deutsche Volkslied 04; Bergmannslieder, Seemannslieder, Soldatenlieder, Volksschulliederbuch, Volksliederperlen für Männerchor. ()

Becker, Frau Käthe, geb. Sturmfels (Käthe Sturmfels), Roman. Darmstadt, Hochstr. 55. (Seligenstadt $^{25}|_{11}$ 78.) B: Was ist der Frau erlaubt, wenn sie liebt? 1.—22. A. 07; D. Schwester der schönen Margarete, N. 07; Krank am Weibe, 1.—6. A. 09; Liebe Mädchen, N. 10.

Becker, Marie Louise, s. Kirchbach, M. L.

Becker, Philipp-August, roman. Ψ, Dr. phil., o. UP., MitHrsg. d. „Zeitschr. f. vergl. Literaturgesch.". Wien XVIII/3, Pötzleinsdorferstr. 1. (Mülhausen i. E. $^{1}|_{6}$ 62.) B: Jean Lemaire 93; Wilhelmsage 96; Südfranz. Sagenkreis 98; Storie Nerbonesi 98; Marguerite et Briçonnet 01; Gesch. d. span. Lit. 04; Grundriß d. altfranz. Lit. I 07. H: Pascal, Provinciales BR 09.

Becker, Reinhold, Germanistik, ℞, Dr. phil., RGDir. Düren, Rhld., Philippstr. 42. (Dudweiler $^{29}|_{12}$ 47.) B: Der altheim. Minnegesang 82; Wahrheit u. Dichtung in Ulrich v. Lichtensteins Frauendienst 88; Der mittelalterliche Minnedienst in Deutschland 95. ()

Becker, Theodor (Ps. Th. Bergfreund), (t.), ♂, Kaufmann. Dillingen a. D. (ebda $^{21}|_{10}$ 65.) B: D. Trunk aus d. Stiefel 01; Die goldene Gans 02; Der Bärenhäuter 05. ()

Becker, Wilh., ♔, Dr. phil., Wiss. Assist. i. Staatsarch. Hamburg, Hasselbrookstr. 68 II. (ebda $^{28}|_{8}$ 66.) B: Teilnahme d. Stadt a. d. Reichst. unt. Friedrich III (1440,93) 91; Sachsenspiegel u. d. weltl. Kurfürsten 96. ()

Becker, Wilh., ✝ u. ☧, Pfr. a. D., Missionspred. Wien III/1, Hainburgerstr. 21. (Warschau $^{17}|_{11}$ 53.) B: J. Tremellius 87, 2. A. 90; D. einige Trost im Sterben 87, 3. A. 02; Graf L. v. Sedlnitzky, Fürstbisch. v. Breslau 87; E. Totenerwedg im 17. Jahrh. 89, 2. A. 96; Antisemit od. Philosemit 91; Der Himmelsschlüssel, G. 91; Heil. Wahrheiten 91; Meine Mutter 91; Mein Kreuzzug 92, 2. A. 97; F. W. Becker 93; G. J. Andersson 93; Was hast Du wider die Bibel 94; Die Judenmission eine Christenpflicht 94; Das lebendige Brot 95, 2. A. 96; Regula fidei 96; Anmerkungen zu ausgew. Stellen des N. T. 96; Spaziergänge im Berlin. Tiergarten 96, 2. A. 01; Wir haben seinen Stern gesehen 98, 3. A. 01; Das Menschenopfer bei den Israeliten 98, 2. A. 02; Familienabende u. d. Ordng des Kirchenjahrs 00; Christl. Reden an jüd. Fest- u. Fasttagen 03; Der Zionsführer, G. 04, 2. A. 07; Der feste Halt, G. 04, 2. A. 07; Anm. z. ausgew. St. des A. T. I—III 04—06, IV 08; Zwiesam, G. 05; D. große Freude, G. 05; D. Glücksbote, G. 06; D. Christenglaube im Krankenhause, G. 08; Was ist Wahrheit? 09. H: Matthäusvorlesungen von J. Wichelhaus 85; Gebete Zwinglis 85; Gebetbüchlein f. Freunde Israels 87; Twenty Hymns 89; F. W. Beckers Messias 95, 3. A. 96; Hoffs Mos. Opfer 02; Biesenthals Liebe Zeit 02; Dibre Emeth 85/09; Timotheus 94/01. ()

Becker, Wilhelm Martin, ♔, Dr. phil., Oberlehrer. Darmstadt, Hochstr. 55. (Gernsheim a. Rh. $^{13}|_{12}$ 74.) B: D. Initiative bei der Stiftung d. Rhein. Bundes 99; D. 1. halbe Jahrh. der Hessen-Darmstädt. Landesuniv. 07.

Becker, Willy, ASB., ♫, Musik, Theater, Dr. phil. Charlottenburg, Schillerstr. 111 p. (Erfurt $^{21}|_{4}$ 81.) B: Rembrandt als Dichter 09.

Beckert, Max, Luftschiffahrt. Dresden, Große Frohng. 5 I. (Welschhufe b. Dresd. $^{16}|_{9}$ 69.) B: 6000 Meter üb. d. Erde in den Jahren 1901/1902 02, 3. A. 03. ()

Beckert, Theod., Eisenhüttenwes., Reg.- u. Gewerbeschulr. Schleswig. (Ob.-Lungwitz, Kgr. Sachsen $^{17}|_{11}$ 51.) B: Leitfaden z. Eisenhüttenkunde 84, 2. A. 98; Gemeinfaßl. Darstellung d. Eisenhüttenwesens 89, 5. A. 03; Bericht üb. d. Fortschr. d. Eisenhüttenwesens 89—98 X; Fehlands Ingenieurkalender, 10.—28. A. 88—06.

Beckmann, F. Johs., Chefred. d. „Handelsblatt f. d. deutsch. Gartenbau", General-Sekr. des Verb. d. Handelsgärtner Deutschlands. Berlin-Südende, Halskestr. 39 I. (Altona $^{8}|_{6}$ 57.)

Beckmann, Gustav, ♔, Dr. phil., o. UP. Erlangen, Bismarckstr. 14 II. (Osnabrück $^{15}|_{10}$ 64.) B: Deutsche Reichstagsak-

ten, Bd. XI 98, XII 01, XIII 1) 08; Der Kampf Kaiser Sigmunds gegen die werdende Weltmacht der Osmanen 02; Concilium Basiliense, Bd. V (m. a.) 04.

Beckmann, Gustav, Musikkritik, Kgl. Musikdirektor, Organist, Chordirig., Gesanglehrer am Realgymn. Essen a. d. Ruhr, Moltkestr. 5. (Bochum $^{16}/_{1}$ 65.) **B:** Schulchorbuch f. höh. Lehranstalten 03; Einstimmiges Schulchorbuch f. höh. Lehranstalten 05; Hauschoralbuch 03.

Beckmann, Karl, Lit.♔, Kultur♔, ⁂, /, Dr. phil. Cöln, Auf dem Berlich 20/22. (ebda $^{24}/_{8}$ 82.) **B:** Z. Leben u. z. literar. Stellung d. rhein. Satirikers Heinr. Lindenborn (1706—1750) 07; Heinr. Lindenborn, der Kölnische Diogenes 08; Der Wille bei Descartes 09.

Beckmann, Karl, ℞, Dir. d. Realsch. Geisenheim, Rheingau. (Osnabrück $^{15}/_{10}$ 57.) **B:** Thiers, Bonap. in Ägypten u. Syrien 99; Thierry, Lettres sur l'Hist. de France 00; Heimatkunde des Regbez. Osnabrück 01; Thiers, Hist. de l'Expédition d'Egypte 03; Th. Carlyle, Eine Auswahl aus s. Werken 04; Lanfrey, Campagne de 1806—1807 05; Franz. Leseb. für Realsch. u. d. mittl. Kl. realer Vollanst. 07, Ergänzungsband dazu 07; Fyfe, Merchant Enterprise in Modern Times 09.

Beckurts, Heinrich, ☙, Dr., TSchP., GMedR. Braunschweig, Jerusalemstraße 5. (ebda $^{23}/_{8}$ 55.) **B:** Jahresbericht d. Pharmazie 81/09; Handbuch d. prakt. Pharmazie 87: Analytische Chemie 96, 2. A. 08; Die Methoden der Maßanalyse 10.

Bécsudvar es Alsó-Lendva, Amélie de, s. Kreuschner, Amalie.

Beda, s. Loehner, Fritz.

Beeg, Marie, s. Ille, Marie.

Beeker, Frl. Käthe van, DSch., Nov., Humor. Wiesbaden, Kleinstr. 4. (Königsberg i. Pr. $^{1}/_{4}$ 63.) **B:** Großstädtischer Besuch, Hum.; Die wilde Hummel 99, 4. A. 05; Tante Auroras Erbin 00; Familie v. Ellernbruch, R. 01; Komteßchen Reh 01, 2. A. 05; Fräul. Schulmeister u. a. lust. Liebesgesch. 01; Guste, Gretel u. ich 02, 3. A. 05; Glücksklee 04; Hansis Eurovareise 05; Gretes Verlobung 07; Heddas Lehrzeit in Südwest 09; Hans im Glück 10.

Beer, Ludwig, ⚒, Dr. jur., a.o. UP. Leipzig, An der Milchinsel 4. (Essen $^{8}/_{5}$ 68.) **B:** D. Hinterlegg z. Zweck der Befreig v. Schuldverbindlichkeiten 00; Formelbuch f. Handels- usw. Recht, 2. A. (m. E. Friedberg) 01; D. Recht der Wohngsmiete 03; D. freie Verfügungsrecht d. Autors üb. die zu e. Vorzugspreis v. Verleger bezog. Exempl. z. Werks 04—06 III. **H:** Korrespondenzbl. des akad. Schutzvereins 06 ff. (*)

Beer, Rud., Ψ, Handschriftenkunde, Dr. phil., Kustos a. d. k. k. Hofbibliothek, Gerichtsdolmetsch. u. ULektor d. span. Spr. Wien IX, Währingerstraße 5. (Bielitz, Schles. $^{5}/_{12}$ 63.) **B:** De nova Scholiorum in Iuvenalem recensione instituenda 85; Spicileg. Iuvenalianum 85; Die Anecdota Borderiana Augustineischer Sermonen 87; El maestro Renallo 87; Un monumento antiquísimo de la legislación Visigoda 87; Catálogo de los códices de la Iglesia Catedral de León 87; Heilige Höhen d. alt. Griechen u. Römer 91; Handschriftenschätze Spaniens 91/94; Der liber diurnus concilii Basileensis d. Petrus Bruneti 91; Urkundl. Beiträge zu Joh. de Segovia 96; Überlieferung altspan. Lit.-Denkmäler 98; Span. Lit.-Gesch. 03 II; D. Handschriftenschenkung Philipps II. an den Escorial v. Jahre 1576 03; Niederländ. Büchererwerbgn des Fr. Arias Montano 05; Die Handschriften des Klosters Santa Maria de Ripoll I 07, II 08; Monumenta palaeographica Vindobonensia 10. **H:** John Wiclif, De compositione hominis 87; John Wiclif, De ente praedicamentali. — Quaestiones XIII 91; Monumenta conciliorum generalium 92, 94, 96; Isidori Etymologiae, Codex Toletanus 09.

Beer-Hofmann, Rich., Nov., ⊖, Dr. jur. Wien XVIII, Hasenauerstr. 59. (ebda $^{11}/_{7}$ 66.) **B:** Nov. 93, 2. A. 94; Der Tod Georgs 00; Der Graf v. Charolais, Tr. 04, 5. A. 06; Gedenkrede auf W. A. Mozart 06.

Beerli, Hans, BSK., ⚒, /, Dr. jur. Berlin-Friedenau, Saarstr. 4. (St. Gallen $^{24}/_{4}$ 80.) **B:** Von Rügen bis Lappland 09. **H:** Heinrich Hart, Gesammelte Werke (m. a.) 07—08.

Beerwald, Konrat H. K. (Pf. Karl Moser u. Konrat), Dr. med., SanR. Berlin, Kalckreuthstr. 2. (Thorn $^{2}/_{3}$ 59.) **B:** Turnen i. Hause 91, 2. A. 04; Wochenschr. „Socialreform" 95; Monatsschr. „Blätter f. Volksgesundheitspflege" 00; Hygien. Veröffentlichungen f. d. Volk 03; Populär-hygien. u. Reiseartikel.

Beetschen, Alfred, ⚒, /, ⊖, Red. München, Rottmannstr. 13. (Aarau $^{8}/_{10}$ 64.) **B:** Jugendeiland, G. 88; Hoch v. Säntis an, n. G. 91; Schweizerluft, n. G. 93; Lit. Begegngn, Essays 96; Pegasusritt d. d. Schweiz, E. 96; Flegeljahre der Liebe, N. 96; Musik im Spiegel d. Dichtg, Anth. 96; Das Theaterwesen in der Schweiz 97; Gedichte 98; Ein Königstraum, E. 98; Ein reiner Tor, R. 01; Aus dunkeln Welten, R. 03; Papagenos Glockenspiel, G. 03; Schiller in Mannheim 05; Ein schlimmer Heiliger, Kom. 07; Streikdämonen, Erz. 07; D. Versuchungen des kleinen Anton, N. 08. ()

Beetz, Frdr., (k.), Askese, Apologetik, Pfr. Weiterdingen, Bad. (Hilsbach 10_5 46.) **B:** Himmelsleiter, ill. Typologie u. Symbolik 89, 2. A. 00; Seelenführer, illustr. Katechismus d. kath. Askese 92, 3. A. 02; Fixsterne 02; Klare Köpfe 03 II, 2. A. 08; Neues Leben, ill. Übungsb. 09, 2. A. 10.

Beetz, Karl Otto, ℔, ⁂, Erz., ⁄, Jugendschr., Bezirksschulinsp., Hrsg. der „Pädagog. Warte". Gotha, Cosmarstr. 9. (Neustadt a. Rennsteig $7|_6$ 59.) **B:** Typenrechnen auf psych. Grundlage 89; Vereinf. Rechenunterr. 91; Lehrerbildg 91; Krit. Beiträge z. Rechenunterricht 91; Willensfreiheit 93; Wesen d. Zahl als Einheitsprinzip i. Rechenunterricht 95/97 II; Urd, deutsche Volksmärchen 95, n. A. 10; Märchen 98, 2. A. 01; Einführg in d. moderne Psychologie 00, 2. A. 07; Einheitl. Rechenaufg. I—IV 01, 3. A. 09, Ausg. B 05, Anleitung dazu 00/01 III; Kindergartenzwang 00; Führer i. Lehramt 01, 4. A. 08; D. Stand d. Pädagogik im Spiegel d. jüngsten Literatur 03; D. Schatz im Schlackenhof, Dorfgesch. aus d. Harz 03; Besoldg u. Ruhegehalt der preuß. Volksschullehrer 10. **H:** D. Bücherschatz d. Lehrers (m. Ad. Rude).

Bege, Hans, s. Grube, Hans B.

Behaghel, Otto, Germanistik, Dr. phil., o. UP., GHofR., MitHerausg. d. „Literaturbl. f. germanische u. romanische Philol.". Gießen, Hofmannstr. 10. (Karlsruhe $3|_5$ 54.) **B:** D. Zeitfolge der abhängig. Rede 78; Die deutsche Sprache 86, 4. A. 07; Schriftsprache u. Mundart 96; Syntax des Heliand 97; Gebrauch d. Zeitformen im konjunktivischen Nebensatz des Deutsch. 98; Der Heliand u. die altsächs. Genesis 02; Bewußtes u. Unbew. i. dichter. Schaffen 06. **H:** D. Eneide; D. Heliand, 3. A. 10; Hebels Werke; Briefe von F. P. Hebel.

Behla, Rob., Anthropologie, ♆, ⸗, ⅋, Dr., Reg.- u. GMedR., Mitgl. des Kgl. Preuß. Stat. Landesamts u. Leiter der Medizinalabtlg. Charlottenburg, (Luckau, R.-Lauf. $2|_6$ 50.) **B:** Urnenfriedhöfe mit Tongefäßen d. Lausitzer Typus 82; Gesundheitsverhältnisse d. Kr. Luckau 84; Vorgeschichtl. Rundwälle i. östl. Deutschland 88; D. Abstammungslehre u. d. Errichtg eines Instituts f. Transformismus 94; Spreewaldklänge, G. 95; Spreewaldhochzeit, 5. A. 96; Die Amöben 97; Über vermehrtes endemisches Vorkommen v. Krebs 98; Die geogr.-stat. Methode als Hilfsfaktor d. Krebsforschg 99; D. Carcinomlit. 01; D. Errichtg ein. Institutes f. Krebsforschung 01; D. Sammelmolkereien als Typhusverbreiter 02; D. bakteriolog. Laboratorium d. Kgl. Reg. z. Potsdam 02; D. pflanzenparasitäre Ursache des Krebses u. die Krebsprophylaxe 03; Die Notwendigkeit eines Volkswohlfahrtsamtes 05; D. Krebs v. epidemiolog. Standpunkte 06; Der tatsächl. Krebserreger 07; Die künstl. Züchtung des Krebserregers, sein Vorkommen in der Außenwelt u. der rationelle Krebsschutz 08; Die Bestätigg d. künstl. Züchtg des Krebserregers 10; Krebs u. Tuberkulose in berufl. Beziehg v. Standpunkt d. internat. vergleich. Statistik 10.

Behm, Hr., ✝, Biogr., Dr. phil., Oberkirchenrat. Schwerin i. M. (Thelkow $30|_4$ 53.) **B:** Über d. Verf. d. Schrift „Hirt" 78; J. Bachmann 88; Kathol. u. evangel. Lebensideal 89; Armenpflege i. d. christl. Gemeinde 89; Wohltätigkeit 91; D. innere Mission eine kirchl. Reformbewegung des 19. Jahrh. 92; D. Herr ist Sonne u. Schild (mit U. Behm) 92; Wilhelm d. Gr. 97.

Behm, Ulrich, ✝, Superint. Parchim, Meckl. (Thelkow i. M. $6|_5$ 50.) **B:** Evangelienbetrachtungen 86; Das christl. Haus, Fürsorge für die konfirm. Jugend 88/89; Dürfen wir b. uns. alt. Glaubensbekenntnis bleiben? 90; Wie hat der Christ sich drohender Todesgefahr gegenüber zu verhalten? 93; D. Herr ist Sonne u. Schild (mit H. Behm) 95; Wert u. Bedeutg. des Äußerl. für den Christen 96; O Lamm Gottes unschuldig 97; Seine Mutter, N. (Ps. U. Deis) 97; D. Bereitung der Völker 98; Christus, d. uns selig macht, Pred. I 01, II 02, III 04; Für die Krankenstube (mit † P. Walter) 08.

Behnisch-Kappstein, Anna, s. Kappstein, Anna.

Behr, Max, Literat. ♔, Essay. Ludwigschorgast i. Oberfranken. (ebda $2|_{12}$ 83.) **B:** Geschichte des Romans seit Goethe 11.

Behrend, Frl. Clara (Ps. Clara Baumbach), ASV., VJ & S., DSch., Roman, ⁄, Dichtg. Berslau V, Opitzstr. 80 I. (ebda $30|_4$ 74.) **B:** Wie Frauen lieben, R. 02; In Schönh., Lyr. in Vers u. Prosa 09.

Behrend, Ernst, Nov., ⸗, Präs. der Oberzolldirektion. Königsberg i. Pr., Paradepl. 13. (Kenzlin $31|_7$ 51.) **B:** Nov. 94; Sonntagskinder, N. 00; Silberblick, N. 02; Herdfeuer u. Heidewind, Ged. 06, 2. A. 07.

Behrend, Friedrich, Germanistik, Dr. phil., Archivar u. Bibliothekar der Deutschen Kommission, wissensch. Beamter der Kgl. Preuß. Akademie der Wissenschaften. Groß-Lichterfelde W, Knesebeckstr. 8a. (Berlin $5|_8$ 78.) **B:** Über den Verf. des „Eselkönigs" 05. **H:** Gellerts Werke (Goldene Klassiker-Bibl.) 10. *

Behrend, Martin (Ps. Otto Ferger, Signor Ricardo), Nov. Hamburg, Alexanderstr. 4. (ebda $1|_1$ 59.) **B:** Spiegel d. Teufels, Lsp.; Gesch. a. d. Artistenleb.;

Artistengesch.; Nur e. Kunstreiterin; Gesch. a. d. Zirkus u. dem Variété; Frau Eva, Lsp. 00; Haus Gerling, R. 01. ()

Behrend, Max, Opernlibretto, ✆, 1. Dir. d. Stadttheaters. Mainz, Rheinallee 5. (Kolberg $17|_8$ 63.) **B:** Unheilbar, Sch. 94; Amen. Libr. 95; Aus d. Panoptikum 95; Frieden, Libr. 99; D. Licht erlosch, Sch. a. d. Engl. übers. 03. ()

Behrend, Otto, Epos, Roman, Nov., ✓, Hauptm. a. D. München, Leopoldstr. 38. (Harburg a. Elbe $24|_{12}$ 57.) **B:** Wieland der Schmied, E. 90; Sigfrid, E. 92; Roman einer Liebe 98; Manöver, Erz. 01; In Schwulibus, Erz. 03; Ein stolzes Weib, R. 04; Geopfert, R. 05; Der Bildhauer, R. 07.

Behrend, Walter, ⁂, ✓, ♔, Essay, Theaterkritik, Nov., Politik, **Ue:** F, Feuill.-Red. Rostock, Goebenstr. 2. (ebda $10|_7$ 85.) **B:** Zwei Ostseestädte (Stätten der Kultur); Ernst v. Wildenbruch. ()

Behrens, Albert (Pf. B. Renz von Cramm), ✆, ✓, ☤, Red. des „Kynolog. Adreß-, Notiz- u. Zwingerbuches". Cramme b. Barum, Braunschw. (ebda $2|_8$ 76.) ()

Behrens, Frl. Bertha (Pf. W. Heimburg), Nov. Dresden-A., Carolastr. 9 I. (Thale a. H. $^7|_9$ 48.) **B:** Aus d. Leb. meiner alt. Freundin 78, 8. A. 88; Lumpenmüllers Lieschen 79, 3. A. 88; Kloster Wendhausen 80, 2. A. 84; Waldblumen, N. 82, 4. A. 85; Ihr einzig. Bruder 82, 11. A. 97; Dazumal, N. 84, 2. A. 88; Ein armes Mädchen 84, 3. A. 85; Trudchens Heirat 85; D. Andere, 3. A. 88; Herzenskrisen, 2. A. 88; Unter d. Linde 88; Lore von Tollen, 2. A. 89; Unbedeutende Frau 91; Ges. Rom. u. Nov. 91 ff.; Sabinens Freier 92; Mamsell Unnütz, R. 93; Um fremde Schuld 95; Haus Beetzen 95; Trotzige Herzen, R. 1. u. 2. A. 97; Antons Erben, N. 98; Im Wasserwinkel, R. 1.—3. A. 00; Sette Oldenroths Liebe, R. 1. u. 2. A. 02; Dr. Danz u. s. Frau 03; Wie auch wir vergeben . ., R. 07; Üb. steinige Wege, R. 08; Der Stärkere, R. 09.

Bollend: E. Marlitt, Eulenhaus 88. ()

Behrens, Dietr., Ψ, Dr. phil., o. UProf., Hrsg. d. „Zeitschr. f. frz. Spr. u. Lit." Giessen, Wilhelmstr. 21. (Sophiengroden $12|_1$ 59.) **B:** Unorgan. Lautvertretung innerh. d. Entwickl. d. fr. Verbalstammes 82; Beiträge z. Gesch. d. frz. Sprache in England I 86; Grammat. u. lexikal. Arbeiten üb. die lebenden Mundarten der langue d'oc u. d. langue d'ouil 87, 2. A. 93; Über reciproke Metathese i. Romanischen 88; Friedr. Diez 94; Zur Gesch. d. neusprachl. Unterrichts an der Univ. Gießen 07; Beiträge z. franz. Wortgesch. u. Grammatik 10. **Neubearb:** E. Schwan, Gramm. d. Altfranzös. 97, 8. A. 09.

Behrens, Hugo (Pf. B. Renz), Nov., Dr. med., ObStabsarzt a. D. Kötzschenbroda, Gartenstr. 6. (Hamburg $^{21}|_7$ 20.) **B:** Feurige Kohlen, R. 85; Nach d. Sturm, R. 87; Am Ibenstein, R. 96; Hamburger Geschichten 96; Nach 40 Jahren 98; Im Gertraudenhof 02; Die poln. Gefahr 05. ()

Behrens, Peter, ✆, Prof., Architekt. Neubabelsberg b. Berlin, Erdmannshof. (Hamburg $^{14}|_4$ 68.) **B:** Feste des Lebens u. der Kunst 01.

Behring, Emil v., ⚷, Hygiene, Dr. med., o. UProf., Wirkl. Geh. R., Exz. Marburg i. H., Roserstr. 7. ($^{15}|_3$ 54.) **B:** Fachschriften. ()

Behringer, Hugo, PA., ✆, ✓, Red. d. „Großenhainer Tagebl.". Großenhain, Schillerstr. 6. (Dresden $^{23}|_{10}$ 68.) **B:** Taschen-Fremdwörterbuch f. d. Alltagsgebrauch; Zum Nordkap hinauf; Mit Kurs nach Süden 08; u. a.

Behrmann, G., ✝, D., Senior u. Hauptpastor, Hrsg. d. „Nachbar" u. d. „Nachbarkalender". Hamburg, Krayenkamp 3. (ebda $^{15}|_{11}$ 46.) **B:** Bergpred. 76, 2. A. 82; Gleichnisreden Christi 78, 2. A. 92; C. Harms 78; Reden Jesu nach Joh. 80; Die Auferstehg Christi 81; Leben Christi 82; Einführg in d. h. Schrift 88; Maienfahrt durch Griechenland 90; Vollkommenheit durch Leiden 93; Buch Daniel 94, 2. A. 11; H. M. Semgelmann 96; N. L. Graf v. Zinzendorf 00; Hamburgs Orientalisten 02; Klopstockbüchlein 03; Erinnerungen 04. **H:** Claudius' Werke 07.

Beigel, R., Handelswissf., Lehrer d. Handelswissf. Straßburg i. E., Broglieplatz 9. (Jarotschin $^{22}|_{10}$ 44.) **B:** Prakt. Einführg in die kaufm. Buchhaltung 85; Beweiskraft der Handelsbücher nach dem deutsch. HGB. 85; Katechismus d. Buchführungslehre u. d. Lehre von den Bank-Konto-Korrenten 96; Freie Konkurrenz od. Staatsüberwachung? 86; Katechismus d. Wechsellehre u. d. Wechselrechts 87; Notwendigkeit ein. öffentl. Handelsschule in Straßburg 89; Buchführg nach d. gesetzl. Bestimmungen aller Länder 91; Entwicklungsgesch. der öffentl. Beleuchtung Straßb. 91; Mängel unsr. gegenw. kaufm. Bildungswesens 93; Notwendigkeit eines Lehrstuhls f. Handelswissenschaft. a. d. Univ. 93; Erweiterg d. techn. Hochschule z. Karlsruhe durch eine Abt. f. Handelswissenschaft. 95; Buchführg u. Gewerbesteuer 98; Leitfaden d. einf. u. doppelten Buchführung 98; D. allgem. deutsche Buchführungsrecht u. d. neuen HGB. u. neuen Nebengesetzen 00 II; Handbuch des Bank- und Börsenwesens, 2. A. 03; Rechnungswesen u. Buchführung der Römer 04; Betrachtungen über die Jahresabschlüsse der Aktiengesellschaften 05; Theorie u. Praxis d. Buchführgs- u. Bilanz-Revision 07; Vor-

teile e. Bankverbindg f. den Privat- u. kl. Geschäftsmann 10.

Beisenherz, Ludwig, Roman, ✍, Lehrer. Castropi. Westf. (Conrl, Kr. Dortm. 29_{10} 72.) **B:** Else, die Tochter des Webers Gerth 05; Adelgundes denkwürdigste Nacht 06. ()

Beisel, Stephan, (k.), ⛪- u. Kult.☆, SJ. Valkenburg, Holl.-Limb. (Aachen 21_4 41.) **B:** Baugesch. d. Kirche d. heil. Viktor z. Xanten 83; Geldwert u. Arbeitslohn i. MAlter 84; Gesch. der Ausstattg d. Kirche d. heil. Viktor z. Xanten 87; (vorst. 3 Arbeiten 89 in 2. A. u. d. Titel: Bauführg d. M.-Alters); Gesch. d. Trierer Kirchen u. ihrer Reliquien 87/89 II, II 2. A. 89; Bilder d. Handschrift d. Kaisers Otto i. Münster zu Aachen 86; Verehrung d. Heiligen u. ihrer Reliquien i. Deutschland bis zu Beginn d. 13. Jahrh. 90; Verehrung d. Heiligen während d. 2. Hälfte d. MAlters 92; Evangelienbuch d. hl. Bernward v. Hildesheim 91; Vatikan. Miniaturen 93; D. hl. Bernward v. Hildesheim als Künstler 95; Fra Angelico 95, 2. A. 05; Bilder aus d. Gesch. der altchristl. Kunst u. Liturgie in Italien 00; Leben u. Leiden Jesu Christi v. J. Joest geschild. auf d. Flügeln d. Hochaltars zu Kalkar 00; Das Evangelienbuch Heinrichs III. aus dem Dome zu Goslar in d. Bibl. zu Upsala 00; Betrachtungspunkte 00/03, 3. A. 07; Aus d. Sammlung Boisserée 01; Die Aachenfahrt 02; Kunstschätze d. Aachener Kaiserdomes 04; Zur Kenntnis und Würdigung mittelalterlich. Altäre Deutschlands 95/06 II (beg. v. Münzenberger); Gesch. d. Evangelienbücher in der ersten Hälfte des Mittelalters 07; Perikopen d. röm. Meßbuches 07; Gesch. d. Verehrung Marias in Deutschland während d. MA. 09; Gefälschte Kunstwerke 09; Seelengärtlein 10; Geschichte der Verehrg Marias in der kath. Kirche während der neuern Zeit I 10.

Beißner, Ludw., Kgl. Garteninsp. am Botan. Garten u. Lehrer a. d. landw. Akademie, Geschäftsführer d. deutsch. dendrol. Gesellschaft. Bonn-Poppelsdorf. (Ludwigslust 6_7 43.) **B:** Ziergehölze 84; Führer durch d. ges. Zier- u. Nutzgärtnerei 84; Straßengärtner 87; H. Gruners prakt. Blumengärtner 87; Handbuch d. Koniferenbenennung 87; Nachträge 91 u. 92; Handbuch d. Nadelholzkunde 91, 2. A. 09; Handb. d. Laubholzbenennung (m. H. Zabel u. E. Schelle) 03.

Beißwanger, Konrad, Erz., ✍, wissensch. u. sozialpolit. Arb. Nürnberg, Schwepermannstr. 46. (Oettingen 18_3 69.) **B:** D. Mensch im Mutterleibe 98; Freie Klänge 00; Erlebnisse 04; Illustr. Kulturgesch. 08. **H:** Stimmen der Freiheit 00, 4. A. 07; Der Atheist 05, 06, 07, 08, 09, 10.

Bekker, Ernst Imm., Röm. u. Deutsch. Bürgerl. Recht, Dr. jur., Dr. phil. h. c., o. HonUP., GehR. I. Kl., Exz. Heidelberg, Sophienstr. 25. (Berlin 16_8 27.) **B:** D. prozessual. Konsumption im klass.-röm. Recht 53; Theorie d. heut. Strafrechts I 57/59; D. Aktionen d. röm. Privatrechts 71/73 II; D. Recht d. Besitzes bei d. Römern 80; Üb. d. Couponsprozesse d. österr. Eisenbahngesellschaften 81; System d. heut. Pandektenrechts 86/89 II; Üb. d. Streit d. histor. u. philos. Rechtsschule 86; Ernst u. Scherz in unser Wissenschaft 92; Recht muß Recht bleiben 96; Grundbegriffe d. Rechts u. Mißgriffe d. Gesetzgebung 10.

Bélart, Hans, ⚓, Freiburg i. B., Dreikönigstr. 20. Brugg $^1{}_{11}$ 56.) **B:** Taschenbuch der Wagnerkünstlerin 98; Wagner in Zürich 00; Nietzsches Ethik 01; Nietzsches Metaphysik 04; Haeckels Naturphilosophie 05; Wagnerkunst u. Künstlerin, G. 06; Nietzsche u. Wagner 07; Nietzsche's Leb. 10.

Beling, Ernst, ⚖, Dr. jur., o. UP. Tübingen, Gartenstr. 46. (Glogau $^{19}{}_6$ 66.) **B:** Die gemeinrechtliche Geltung der operis novi nunciatio 90; Wiedereinführg d. Berufung in Strafsachen 94; Retorsion u. Kompensation v. Beleidigungen u. Körperverletzungen I: Gesch. Entwickelg 94; Fälle aus d. Strafprozeßrecht 95, 3. A. 05; Die strafrechtl. Bedeutung d. Exterritorialität 96; Grundzüge des Strafrechts 99, 3. A. 05; Lehrb. d. deutsch. Reichsstrafprozeßrechts (m. Bennecke) 00; Tabellen z. Militärstrafger.-Ordn. 02; Die Beweisverbote als Grenzen d. Wahrheitserforschung im Strafprozeß 03; Württemb. Strafgesetzgebung 03; Württemb. Prozeßgesetzgebung 03; Abriß d. Strafprozesses (in v. Holtzendorff-Kohlers Enzyklopädie d. Rechtsw.) 03; D. Beschimpfg v. Rel.-Gesellschaften 05; Lehre vom Verbrechen 06; Begünstigung u. Hehlerei (in der Vergleichend. Darstellg des deutsch. u. ausländ. Strafr., Bd. 7) 07: Informativprozesse 07; Die Vergeltungsidee u. ihre Bedeutg für das Strafrecht 08; Wesen, Strafbarkeit u. Beweis der üblen Nachrede 09.

Belitz, Georg, Red. d. „Wassersport". Berlin-Friedenau, Ringstr. 44 III. (Berlin 28_8 60.) **B:** Seglers Handbuch, 2. A. 98; Seglers Taschenbuch, 3. A. 02; Der Deutsche Segelsport 04. ()

Bellardi, Paul, ☆, Völkerkunde, ✍, Rektor. Berlin W 57, Steinmetzstr. 79. (Gr.-Neundorf, Kr. Lebus $^{15}{}_5$ 45.) **B:** Königin Luise 93; Andrees Schulatlas, 18. A. 09. ()

Bellermann, Ludwig, ✞, D. et Dr. phil., GDir., GRegR. Berlin C, Klosterstr. 74. (ebda $^7{}_{11}$ 36.) **B:** Schillers Dramen 88, 4. A. 08 III; Schiller, eine Biographie 00. **H:** Schillers Werke 97/99

XII; Sophokles' einzelne Dramen, in verschied. Aufl. 75/08 V. ()

Bellesheim, Alphons, (k.), Kirchen♛, Dr. theol. et jur., Stiftspropst, Apostol. Protonotar. Aachen, Ritter Chorus-Str. 7. (Montjoie, Rh. $^{16}/_{12}$ 39.) **B:** Kl. Nachfolge der Heiligen 79; Kard. Mezzofanti 79: J. B. de Rossi 82; D. Clementarschulen im kath. England 83; Gesch. der kath. Kirche in Schottland 83 II; Wilh. Kard. Allen 85; Gesch. d. kath. Kirche in Irland 90 III; Kard. Manning 92.

Belmonte-Groag, Carola, s. Groag, Carola.

Belohlawek, Hanns, Handelswissf., Prof. d. Handelsakad., k. k. Insp. f. d. kommerziellen Unterricht, Red. d. „Zeitschr. für Buchhaltung". Linz a. D., Kaiser Josef-Str. 21. (Prag $^{5}/_{10}$ 52.) **B:** Handb. d. Kontorwiss. 90, 2. A. 10; Handb. d. Münz-, Maß- u. Gewichtskunde 90, 2. A. 10; Grundzüge d. Volkswirtschaftslehre 90, 2. A. 10; Leitfaden d. Handelslehre 90, 4. A. 10; Handb. d. Bank- u. Börsenwesens 94; Zinsenkontokorrent 95; Leitfaden d. Buchhaltg 00; Katal. d. Bibl. d. öff. Handelsakad. Linz a. D. 99; Buchungsstoff in Briefen 03.

Below, Erich, Ψ, Dr. phil., ObBiblioth. a. d. Kgl. Bibliothek. Groß-Lichterfelde, Steinäckerstr. 29. (Berlin $^{12}/_{9}$ 60.) **B:** De hiatu Plautino 85. ()

Below, Ernst, Tropenhygiene, ⚔, Ψ, ✍, Memoiren, Nov., ✈, Dr. med., Prakt. Arzt. Hannover, Große Barlinge 1. (Posen $^{31}/_{5}$ 45.) **B:** Ergebnisse d. tropenhygien. Fragebogen 92; Bilder aus d. Westen 94; Deutschland voran 95; Lehmupp! 96; Die prakt. Ziele der Tropenhygiene 96; Ostmark u. Krummstab 98; D. Anwendg d. Elektrizität in d. Medizin 98; Mexiko 99; Archiv f. Lichttherapie u. verwandte Gebiete 99; Artenbildung durch Zonenwechsel 05. ()

Below, Georg v., ♛, Dr. jur. h. c. et phil., o. UP., GHofR., MitHrsg. d. „Vierteljahrschr. f. Sozial- u. Wirtschaftsgesch.". Freiburg i. B., Tivolistr. 12. (Königsberg i. Pr. $^{19}/_{1}$ 58.) **B:** Entstehg d. ausschließl. Wahlrechts d. Domkapitel 83; Landständische Verfassung in Jülich 85/86 II; Entstehung d. deutsch. Stadtgemeinde 89; Gesch. d. direkten Staatssteuern in Jülich u. Berg I 90, II 91; Ursprung d. deutsch. Stadtverfass. 92; Höniger-Jastrowscher Freundeskreis 92; Verwaltg d. Maß- u. Gewichtswesens i. Mülter 93; Landtags-Akten von Jülich-Berg 1400 bis 1610, I 95, II 07; Duell u. german. Ehrbegriff 96; Duell in Deutschland 96; Die neue histor. Methode 98; Das ältere deutsche Städtewesen 98, 2. A. 05; Territorium u. Stadt 00; Zur Geschichte der konstitutionellen Partei im vormärzlichen Preußen 03; Die Ursachen der Rezeption des röm. Rechts in Deutschland 05; D. parlamentar. Wahlrecht in Deutschland 09; D. polit. Lage im Reich u. in Baden 10. **MitH:** Handbuch d. mittelalterl. u. neueren Geschichte.

Below, Hans v., s. Schmidt, Hedwig.

Belser, Joh. Ev., (k.), ✝, D., o. UP. Tübingen. (Villingendorf $^{30}/_{10}$ 50.) **B:** Selbstverteidigung d. Paulus i. Galaterbrief 96; Beiträge zur Erklärung d. Apostel-Gesch. 97; Einleitg in d. N. T. 01, 2. A. 05; D. Gesch. d. Leidens u. Sterbens, d. Auferstehg u. Himmelfahrt des Herrn 03; Kommentar zur Apostelgeschichte 04; Kommentar zum Johannesevangelium 05; Kommentar z. d. 3 Briefen d. hl. Johannes 06; Kommentar zu den Pastoralbriefen 07; Kommentar zum Epheserbrief 08; Kommentar zur Jakobusepistel 09; Kommentar zum II. Korintherbrief 10.

Belt, H., s. Grube, Hans B.

Beltz, Robert, Archäologie, Dr. phil., GB. u. Museums-Vorst. Schwerin i. M., Bergstr. 12. (Nordhausen $^{14}/_{3}$ 54.) **B:** D. handschriftl. Überlieferg v. Ciceros Büchern de republica 80; Übersicht über die vaterl. Altertümer i. Museum z. Schwerin 82; Z. ältest. Gesch. Mecklenburgs 93; Vorgeschichte v. Mecklenburg 99; Vier Karten z. Vorgesch. v. Mecklenb. 99; D. steinzeitl. Fundstell. i. Mecklenb. 99; Machiavelli 99. ()

Bendel, Joh., (k.), ✝, Rektor. Mülheim am Rh. (Zweifall $^{10}/_{9}$ 63.) **B:** Angewandte Aufgaben i. Zahlenkreisen von 1—100 96, 2. A. 99; von 1—1000 97; Gesch. d. Rheinprov. 96; Gesch. d. Methodik d. kulturgesch. Unterrichts 96; Quellenbenutzung b. Geschichtsunterr. 98; Der Schönschreibeunterr. 02; Wetterprophesten 03; Vogelwanderleben 03; Vogelpolizei 04; Gewerkfleiß im Insektenstaat 05; Der Gesang des Vogels 07; Die lauretanische Litanei 07; D. Perikopenstunde 09; Blumenmärlein u. Pflanzenlegenden 09; Tafel d. kath. Kirchenjahres 09; Heimatkunde d. Kreises Mülheim am Rh. 10.

Bendel, Jos., DÖSchG., Lit.♛, ✝, GP., Reichsratsabg. Wien XI/1, Liechtensteinstr. 67. (Rosendorf, B. $^{10}/_{10}$ 46.) **B:** Firdusi, Tr. 81; Zeitgenöss. Dichter 82; D. Deutschen i. Böhmen usw. 84; Allerlei Weisen u. Märlein, G. 92; D. Werkmeister, Vst. 99; Jörg Falk, Sch. 08; E. Fabrikskauf, FamilienDr. 08; Wahlen, Kom. 08. ()

Bendemann, Frau Margarete v., geb. Susman (Margarete Susman), ✝. Berlin-Westend, Kastanien-Allee 18. (Hamburg $^{14}/_{10}$ 74.) **B:** Mein Land 01; Neue Gedichte 07; Das Wesen der modernen deutschen Lyrik 10.

Bender, Frl. Augusta, Roman. Eberbach, Bad. (Oberschefflenz, Bad. $^{20}/_{3}$ 46.) B: Reiterkäthe 93; D. Hausfreundin 00 bis 02 III; Oberschefflenz. Volkslieder 02; Der Kampf ums höhere Dasein, R. 07; Die Macht des Mitleids, Tierschutz R. 09; Kulturbilder aus e. badischen Bauerndorfe (1650—1850) 10.

Bender, P. Bernardin, relig. Belehrung u. Unterhaltg, OFM., Ned. d. „Sendbote des hl. Franziskus". Metz, Marchantstr. 17. (Homburg v. d. Höhe-Kirdorf $^{27}/_{2}$ 75.)

Bender, Frl. Hedw., PA., ⁂. Eisenach, Marienthal 36 I. (Luxemburg $^{22}/_{2}$ 54.) B: Zur Lösung d. metaphysisch. Problems 86; Giordano Bruno 90; Wesen d. Sittlichkeit 91; Deutsche Frauenbewegg 91; Märtyrer d. freien Denkens 91; Frauenwünsche u. Frauenbestrebungen 91; G. Eliot 93; L. v. François 94; Philosophie, Metaphysik und Einzelforschung 97.

Bendiener, Oscar, ⚲, Nov., Dr. jur., Hrsg. d. „Österr. Feuill.-Correspondenz". Wien II, Gr. Pfarrg. 30. (Brünn $^{6}/_{3}$ 70.) B: Die Strecke, Dr. 05; u. a. (*)

Bendix, Ludwig (Pf. Raimund Alderman), (t.), AB., Kirchenrecht, ℞, Dr. jur. utr., Domkapitular, Prof. a. bischöfl. Sem. Mainz, Präsenzg. 22/10. (ebda $^{28}/_{10}$ 57.) B: Kirche und Kirchenrecht 95; Deutsche Rechtseinheit u. d. zukünftige BGB. 96; Klerikales Schulregiment in Mainz 98. ()

Bendler, Ludwig, Nov., Roman, Humor., ⚲, Kunstkritiker. Dresden-Blasewitz, Residenzstr. 51. (Berlin.) B: Mrs. Annies Gemahl, Sch. 04; Während des Konzerts, Lsp. 05; Treppauf, treppab, Schw. 05; Heiteres u. Ernstes aus dem Künstlerleben 06; Moderne Sklavinnen, R. 07, 5. A.; D. achte Todsünde, R. 09, 4. A.; Die Teufelsecke, Humor. 10, 2. A. *

Bendt, Franz, BP., ⁄, ∩, ⅄, ⚙, ⌨, Ingen., Elektrotechn. Berlin-Halensee, Kurfürstendamm 125. (Kiel $^{21}/_{2}$ 55.) B: Katechismus der Trigonometrie 82, 4. A. 10; Grundzüge der physikal. Geogr. 86; Katechism. d. Differential- u. Integralrechnung 96, 4. A. 10; Techn. Aufsätze I, II 96/98; Der Drehstrom 98; Die Begründg e. Zentralbehörde f. techn. Angelegenheiten 99; Katechism. d. algebr. Analysis 01; Denkschrift betr. Begründung u. Organisation einer techn. Reichsbehörde 01; Ein Reichsamt f. Industrie u. Technik 02; Bericht über d. Antworten auf die an die gewerblichen Kreise gerichteten Fragebogen betr.: gewerblich-technische Reichsbehörde 04; Die Grundübel im deutsch. Wirtschaftsleben u. ihre Hebung 05, 2. A. 06; Neue Denkschr. betr. d. Begründg. e. gewerbl.-techn. Reichsbehörde 06; Zur Frage e. gewerbl.-techn. Reichsbehörde 07; Ein Vierteljahrhundert aus der Wirksamkeit d. „A. E. G." 08; Auch ein Industriejubiläum 10.

Benecke, Otto, Stenographie Gabelsb., Rechnungsrat. Braunschweig, Viewegstr. 33. (Gladigau, Kreis Osterburg $^{18}/_{2}$ 57.) B: Auflösung b. stolzeschen und schreyschen Stenographiesystems 88; Für d. deutsche Einheitsstenographie-System Gabelsberger 89; Das Stenographiesystem Stolze-Schrey ein unfertiges u. unbrauchbares Angstprodukt 89; Kruse-Suse, ein Bubenstreich u. seine Folgen 03.

Beneckendorff und v. Hindenburg, Bernhard v. (Pf. Bernhard v. Burgdorff), AsB., Rom., Oberlint a. D. Dresden, Porticusstr. 51. (Glogau $^{17}/_{1}$ 59.) B: Wir alten Familien 04, 2. A. 07; Der Hüter des Tals 07.

Benedikt, Edm., ⚒, Dr. jur., Hof- u. Ger.-Adv. Wien I, Stubenring 14. (Döbling b. Wien $^{10}/_{6}$ 51.) B: Die Advokatur unserer Zeit, 3. A. 09 u. a.

Benedikt, Moriz, Psychologie, Nervenpatholog., Dr. med., o. UP. Wien IX, Mariannenq. 1. (Eisenstadt $^{6}/_{7}$ 35.) B: Elektrotherapie 68; Nervenpath. u. Elektropath., 2. A. 74; S. Psychophys. d. Moral u. des Rechts 75; Anat. Studien an Verbrechergehirnen (deutsch u. engl.) 79; Polit. Betrachtungen e. Unabhängigen 83; Kraniometrie (deutsch u. franz.) 88; Hypnotismus u. Suggestion (deutsch u. ital.) 94; D. Seelenkunde d. Menschen 95; Tabesfragen 01; D. biomech. Denken (deutsch u. [erweitert] franz.) 03; Kristallisation und Morphogenesis, deutsch, fr. u. span. 05; Aus meinem Leben 06. ()

Benedikt, Moriz, CV., ⁄, Publiz., Hrsg. d. „N. Fr. Presse". Wien IV, Wohllebeng. 9. (Quastschitz, Mähren $^{27}/_{5}$ 49.) ()

Beneke, Adolf (Pf. B. Adolfi, Ad. Braunau), Erz., Rechnr. Hannover, Lutherstr. 31. (ebda $^{30}/_{3}$ 41.) B: Im klein. Ort 68; Aus alt. u. neuer Zeit; Aus 4 Jahrh. 71.

Beneke, Max, VDR., AGB., Politik, ⌨, Dr. jur., Amtsrichter. Tarnowitz, Prov. Schles. (Stendal $^{7}/_{10}$ 67.) B: Ristorno in d. Seeversicherung 91; Ausbildung der Kolonialbeamten 94. ()

Benesch, August, ℞, jur., Advokat. Kremsier, Mähren. (Groß-Orzechau, Mähr. $^{22}/_{12}$ 29.) B: Die Bethanier 89; D. Brunnen d. Liebenden 90; An Kaiser Josephs Wiege u. Sterbebette 91; Sudetengrüße 98, 01, 03 u. 09; Johannes 00; Sauls Bekehrung 03; Nächstenliebe 04.

Benesch, Fritz, Dr. jur., ⊕, Touristik. Wien-Hetzendorf, Valerie-Cottage. (Mißlitz $^{12}/_{4}$ 68.) B: Spezialführer auf d. Raxalpe 94, 4. A. 08; Spezialführer auf d. Schneeberg 97, 2. A. 08; Fünffingerspitze 95; Bergfahrten i. d. Gröder Dolomi-

ten 99; Die Dolomitenstraße Bozen-Toblach 09; Verkehrsbücher österr. Eisenbahnen 10.

Benevolus, ſ. Steinle, Alphons Mar. v.

Beniken, Hans Karl, ✝ u. klass. Ψ, Dr. phil., ev.-luth. Pastor a. D., Kreis-Synodal-Vikar. Märkisch-Friedland, Markt 140. (Quedlinburg 11_{11} 44.) **B:** De Iliadis carmine decimo 68; De Iliadis libro primo 68; Das 11. Lied vom Zorne des Achill. 72; Interpolat. im 11. Buche d. Ilias 72; Acta in Sachen Köchly u. Düntzer contra Lachmann, betr. Il. B. 1—483; D. 5. Lied v. Zorne d. Achil. 73; D. 2. Lied v. Zorne d. Achill. u. d. achaische Schiffskatalog 73; D. 3. u. 4. Lied v. Zorne d. Achill. 74; Lachmanns Vorschlag zum 10. Liede 75: Studien u. Forschgn a. d. Gebiete d. homer. Ged. u. ihrer Lit. 83.

Benignus, Wilhelm, ✠. Atlantic City, New Jersey, U. S. A., 510 Adriatic Ave. (Heilbronn a. Neckar 17_2 61.) **B:** Transvaal-Lieder 00; Klänge vom Hudson 01; Melodies 01; Meerlieder u. d. Wanderers Lieder 02; Realities and Dreams 02; Fancies and Facts 02; Labor for Common Good 03; The Laborer 03; Gedichte u. Aufsätze 03; In alle Ewigkeit 05; Weltstromlieder 06; Dichtungen 07; Stimmen der Wasser 08, 2. A. 09.

Benjamin, ſ. Dichy, Anna.

Benlow, Fr. Meta, geb. Benfey. Paris-Passy, Rue Singer 33. (Göttingen 6_1 51.) **B:** Theodor Benfey 09.

Benn, A., ſ. Wilcken, Amanda.

Benndorf, Friedrich Kurt, ✠, Dr. phil. Dresden, Wienerstr. 64. (Chemnitz 27_5 71.) **B:** Hymnen an Zarathustra u. andre Gedichtkreise 00; Traum und Tag 01; Lyrische Symphonie 02; Geläut durch die Stille 04; Felsenleben, lyr. Dchtg. 05; Ausgew. Gedichte 06; Bou-Saâda, e. Wüstenfahrt, Skn. 07; In fremdbe land' dahin, impressionist. Reiseblätter 08; Alfred Mombert der Dichter u. Mystiker 10; Samain, Essays u. Umdichtgn 10. **H:** J. Kuhnau, D. musikal. Quacksalber 00.

Benndorf, Paul, LVP., ✓, Jugendschr., **Ue:** F., Lehrer. Leipzig, Kohlgartenstraße 37 III. (Leipz.-Reudnitz 9_3 59.) **B:** Fabeln, Erz. u. Rätsel, 5. A. u. d. T.: Für Müh u. Fleiß 07; Märchen aus Tausend u. eine Nacht 86, 22. A. 10; Leitfaden beim Unterr. in der Gesch. d. christl. Kirche v. O. Bischoff, 13. A. 91; D. erste Meerturnfahrt deutsch. Turner n. d. Orient 92; Führer zum IX. Bundestage d. deutsch. Radf.-Bds. 93; Orientfahrt 94; Führ. dch. Leipzig u. Umgebg 95 u. 10; Dch. die Krim u. d. Kaukasus 98; D. sächs. Volkskunde a. Lehrstoff in d. Volksſch. 01; Lohn der Arbeit 01; Auf rauhen Pfaden 01; 4 Taf. vorgeschichtlich. Gegenstände a. Mitteldeutschland m. Text 03; Neue Tierbilder 03; Kinderhochzeit 03; Sachsens Vorzeit 04; Kleiner Führer durch Leipzig u. Umgebg 07· D. alte Leipziger Johannisfriedhof u. d. Rats- od. Hospitalgruft 07; Spaziergg. durch d. Umgebung Leipzigs i. Anschl. an d. Außenbahnen 07, 2. A. 10; 100 Bilder zur Geschichte Leipzigs 09, 2. A. 10; Wanderbuch für die Umgebung Leipzigs 10.

Bennert, Jul. Eduard (Ps. Erasmus Schleicher), ✓, Kaufm., Konsul von Uruguay. Cöln a. Rh., Richmodstr. 7. (ebda 22_9 56.) **B:** Reformen d. Notenschrift 85; Illustr. Gesch. d. Zither 87; Technik d. Zither 89; Um Ehre u. Leben, Sch. 93; Aus d. Gesellschaft, Sch. 94; Trinkkunst, Vorlesungen 95; Auf photogr. Wege, Schw. 95; Novell. 97; Poesie des Alkohols 98, 2. A. 00; Der wilde Jäger v. Rheindorf 00; Nik. Gülich, R. 02; D. Mönch v. St. Blasien, R. 03; Bismarck-Medaill. 04.

Bennewitz, A., Ψ, Dr. phil., Prof., Realschul-Oberlehrer. Leipzig, Kronprinzstr. 64 I. **B:** Lehrbuch der franz. Geschäftssprache, 2. A. 07 II; Engl.-deutsche Konversationsschule f. d. Kaufmann, 4. A. II; D. Schwierigkeiten unserer Muttersprache. 08.

Bennstein, Alexander, PA., LB., Lehrmittelwesen, Schulausstattung, Schulhygiene, Jugendbeschäftigung, Lehrer. Berlin-Wilmersdorf, Wilhelmsaue 101 I. (Neuwarp 25_9 65.) **B:** D. heutige Schulbankfrage 95, 3. A. 00; Einrichtung u. Ausstattung d. einklass. Schule m. den besten Lehrmitteln 95; Entwickelung d. Schulbankfrage in d. letzt. 5 Jahren 01; Über Reinigung der Schulzimmer 02; Des Kindes Spiel u. Beschäftigung 04.

Benrath, Karl, Kirchenᵂ, D., Dr. phil., o. UP., GKonsistR. Königsberg i. Pr. (Düren 10_8 45.) **B:** Fachschriften. (*)

Benrath, Rud., ſ. Völkel, Karl.

Bente, Fritz, ✓, ✓ₘ, **Ue:** EHDSchw, Dr. phil., Lehrer a. d. landw. Schule u. gerichtl. beeid. Chemiker. Ebstorfb. Uelzen. (Lamspringe 14_5 45.) **B:** Anleitung z. erst. Ausführg chem. Arbeiten a. landw. Lehranstalten 84, 3. A. 06; Künstl. Düngemittel u. ihre Anwendg 85; Ged. 88; Z. Fütterg d. Haustiere u. üb. einf. Futterberechng 89.

Bentheim-Tecklenburg-Rheda, Meline Gräfin zu, Redakteurin an der „Internationalen Wochenschrift" u. der „Kultur der Gegenwart". Berlin W, Düsseldorferstr. 105. (Veitshöchheim, Bayern 5_{10} 78.) ()

Benthin, Fritz, ſ. Bonus, Arthur.

Bentivegni, Adolf v., ⚔, Dr. jur., AGR. Halle a. S. (Berlin 8_8 62.) **B:** Hypnose u. ihre zivilrechtl. Bedeutg 90; Anthropolog. Formeln f. das Verbrechertum 93.

Bentivegni, Frau Ina v., geb. v. Bin-

zer (Pf. U. v. Eck), Nov., Roman. Halle a. S. (Brunstorff $^{3}|_{12}$ 56.) **B:** Zigeuner d. Großstadt 94: Tante Cordulas Nichten 96; Hausstandssorgen 00.

Benzinger, Immanuel, Altes Testament, Palästinakunde, Lic., Dr. phil., Vizekonsul der Niederlande. Jerusalem, Palästina. (Stuttgart $^{21}|_{2}$ 65.) **B:** Baedeker, Palästina u. Syrien, 3. A. 89, 7. A. 10; Hebräische Archäologie 94, 2. A. 07; Kommentar zu den Königsbüchern 99; Kommentar z. d. Büchern d. Chronik 01; Gesch. Israels 04, 2. A. 08; Bilderatlas z. Bibelkunde 05; Wie wurden die Juden das Volk d. Gesetzes? 08.

Benzmann, Hans, ♀, /, 🖃, Berlin-Steglitz, Belfortstr. 31a. (Kolberg $^{27}|_{9}$ 69.) **B:** Im Frühlingssturm! 94: Sommersonnengluck 98; Meine Heide 03, 7. A.; Detlev v. Liliencron 04; Eine Evangelienharmonie 09. **H:** Die mod. deutsche Lyrik 04, 26.—50. A. 07; Hoffmann v. Fallersleben, Werke 05; Das Zeitalter der Romantik 07.

Beradt, Martin, Roman, Dr. jur., RA. Charlottenburg, Dahlmannstr. 2. (Magdeburg $^{26}|_{8}$ 81.) **B:** Go, R. 09, 2. A.; Der Richter 10; Eheleute, R. 10, 2. A.

Beraneck, Hermann, DÖSchG., Gesundheitstechnik, Ing., Baurat d. Stadtbauamtes. Wien XVIII, Köhlerg. 22. (Korneuburg $^{28}|_{3}$ 54.) **B:** Üb. Lüftung u. Heizung 92; Reiseberichte üb. Paris 01; Entwicklung der Baukunst unter d. Einflusse der Wohnungshygiene 07; Apulische Wasserleitung 08.

Berberich, Jul., (k.), Katechese, ⊙, Lokal♛, D., Stadtpfr. Bühl bei Baden-Baden. (Malsch, Bad. $^{24}|_{11}$ 46.) **B:** Lasset d. Kleinen zu mir kommen 90; Passionsspiel 90, 2. A. 97; D. (neue) Gymn. Konv. i. Tauberbischofsheim 93; Gesch. d. Stadt T. u. d. Amtsbez. 95; D. Zerstörung Jerusalems d. Titus 70 v. Chr., hist. Sch. 97. ()

Berberich, Wilh. August, (k.), Epik, ℙ, Hauptlehrer. Karlsruhe, Bad., Winterstr. 51. (Lissigheim $^{1}|_{1}$ 61.) **B:** Tannenburg, E. 99; Der Ritter v. Hohenrode, E. 01; Mutterseelenallein, Päd. 06.

Berbig, Gg., VB., ♛, ✝, Dr. phil., Pfr., Red. d. „Krankentrost", Mitbrsg. d. „Deutsch. Krankenpflegezeitung". Neustadt bei Coburg. (Coburg $^{22}|_{4}$ 66.) **B:** D. J. Gerhards Visitationswerk in Thüringen u. Franken 96; D. Cob.-Goth. Volksschule i. Casimirianischen Zeitalt. 95; Z. Komposit. d. Casimirianischen Kirchenordnung 97; Aus d. Gefangenschaft Joh. Friedr. d. Mittleren 98; Herzog Ernst d. Fromme 00; Die kirchl. Versorgung Eisenachs im Zeitalter der Reformation 04; Bilder aus Coburgs Vergangenheit I 05, II 07; Die Cob. Volksschule im Zeitalter der Reformation 06; D. Verhältnis Spalatins zu Luther auf Grund ihres Briefwechsels 06. **H:** J. Gerhardi homiliae XXXVI, seu medit. sacrae cum praef. 98; Die Deutsche Augsburgische Konfession nach der bisher unbekannten Coburger Handschrift 03; Acta Comitiorum Augustae 07; Der Veit Dietrich-Codex zu Nürnberg 07; Spalatiniana 08: Quellen u. Darstellgn aus der Gesch. des Reformationszahrh. I—XXV ff.

Berbig, Max, /, ♛, ℙ, Seminarlehr. Gotha, Burgfreiheit 2. (Großkundorf $^{16}|_{11}$ 56.) **B:** D. Gemahlinnen d. Regenten Gothas 90; Herzog Alfred v. Gotha u. s. Familie 92; Führer durch die Haupt- u. Residenzstadt Gotha 02, 3. A. 09; Fibel, unter Zugrundelegung der Hey'schen Fabeln, 7. A. 08; Schack Hermann Ewald, ein Beitrag zur Gesch. d. Hainbundes 03. **H:** Dorschel-Lindaus Rechenhefte, 17. A. 08; Aufgabensammlung für den Unterricht im Kopfrechnen 97; Bechsteins Thür. Sagenbuch, 3. A. 98. ()

Berbig, Otto, (Pf. Waterfly), Red. der „Rhein. Wirte-Ztg.", d. „Rhein. Kladderadatsch", d. „Deutsch. Fischerei-Korrespondenz" u. des „Central-Bauten-Nachweis". Cöln a. Rh., Lindenstr. 90. (Dresden $^{11}|_{5}$ 61.) **B:** Romane f. Volksbibliotheken 80 ff.

Berdrow, Herm., ♂, ⊕, /, Lehrer. Berlin S, Planufer 92 c. (Stralsund $^{3}|_{11}$ 60.) **B:** Geogr. f. mehrklass. Schulen. 4. A. 05) Lehrb. d. Geogr. 2. A. 04; Naturgesch. Skizze d. Brockengebiets 96; Botan. Bilderbuch f. Jung u. Alt (m. Bley) 97; D. Grunewald, Schild. u. Stud. 02; Jahrb. d. Naturkunde Bd. I—IX 03/11.

Berdrow, Wilh. (Pf. Hans Elden), PM., BJ. & SB., ⊕, 🖃, ⊕, /. Essen-Rüttenscheid, Giselastr. 21. (Stralsund $^{11}|_{2}$ 67.) **B:** Die Unternehmer-Kartelle u. d. Weg z. wirtschaftl. Frieden 98; Buch der Erfindungen 01; Jahrb. d. Weltreisen 02 f.; Jahrb. d. Erfindungen 05 f.; Buch berühmter Kaufleute 05; Seines Glückes Schmied 07; Afrikas Herrscher u. Volkshelden 09.

Berend, Alice, s. Hertz, Alice.

Berendt, Gottlieb, Geolog. u. Anthrop., Dr. phil., a.o. UP., GBergR. Berlin-Friedenau, Kaiserallee 120. (Berlin $^{4}|_{1}$ 36.) **B:** Diluvialablagerungen d. Mark Brandenburg 63; Geologie d. Kur. Haffs 69; Geolog. Karte d. Prov. Preußen 66 bis 74; D. pommerellischen Gesichtsurnen 72, Nachtr. 73; Zwei Gräberfelder in Natangen 73; Umgegend v. Berlin 77, 2. A. 97; Spuren e. Vergletscherg b. Riesengeb. 92; D. tiefere Untergrund Berlins 98; Geognost. Beschreibg d. Umg. v. Berlin 99; Zahlr. Blätter d. geolog. Spezialkarte v. Preuß. u. benachb. Bundesstaaten 74—04.

Berendt, Werner (Pf. Werner v. Königsberg), △, ⊙, ☿, Architekt u. Baudir. Berlin-Schöneberg, Mühlenstr. 18. (Königsberg i. Pr. $^{22}/_{9}$ 69.) B: Nimm mich mit, G. 95, 3. A. 96.

Berendts, Alexander, Kirchen♔, Mag. theol., Staatsr., ⊔Doz. Jurjew (Dorpat), Sternstr. 10. (St. Petersburg $^{2.14}/_{9}$ 63.) B: Studien üb. Zacharias-Apokryphen u. Zacharias-Legenden 95; Verhältn. d. röm. Kirche zu d. kleinasiat. 98; Gedank. üb. Protestantismus u. Tradition 01; Handschriftl. Überlieferung der Zacharias- u. Johannes-Apokryphen; Über d. Meteorisch. Klöster 04; Zeugnisse vom Christentum im slavischen Josephus 06.

Berg, Dr., s. Bruckmüller, Victor.

Berg, A., s. Amschl, Alfred.

Berg, Alex., s. Aub, Ludwig.

Berg, Alfred, Erd- u. Völkerkde, ⌂, Bibliographie, Dr. phil., Oberlehrer. Magdeburg, Friesenstr. 2. (Halberstadt $^{24}/_{3}$ 76.) B: Enea Silvio de' Piccolomini (Papst Pius II.) in s. Bedeut. als Geograph 01; D. wichtigste geograph. Literatur, ein prakt. Wegweiser 02; Allg. Völkerkunde 05; Wie studiert man Geographie? 05; Universal-Atlas u. illustr. geogr. Handb. 05; D. dtsch. Kolonien 06; Besondere Völkerkunde 07. H: Literaturbericht zur Landes- u. Volkskunde Thüringens 00 u. 01; Supps „Bad Homburg", 7.—9. A. 03/05. ()

Berg, Arnold, OF., 𝒻, Humor, Kritik, Theater, Inhaber der Zeitschriften-Verlagsanstalt A. Berg, Hrsg. d. „Österr. Nähmaschinen-Zeitung", „Lokomotive", „Fahrrad u. Motorfahrzeug". Wien IV, Luisengasse 13. (ebda $^{13}/_{5}$ 74.)

Berg, Clemens, s. Cohn, Clementine.

Berg, Ernst, s. Neumann-Hofer, Adf.

Berg, F. E. v., s. Zillessen, Fr.

Berg, Fritz vom, s. Rücker, F.

Berg, Moritz v., s. Kaisenberg, Moritz v.

Berg, Wilhelm v., s. Strack, Max.

Berg-Lindemann, Frau Mary (Mary Berg), VDR., Krit., Mode, Hrsgin. d. „Fremdenzeitung". Berlin SW, Zimmerstr. 79 II. (Wien $^{2}/_{3}$ 69.)

Berga, H., s. Streißler, Friedr.

Bergbohm, Carl, ⚖, Dr. jur., o. UP., GRegR. Bonn, Niebuhrstr. 23. (Riga $^{18}/_{9}$ 49.) B: Staatsverträge u. Gesetze als Quellen des Völkerrechts 77; Bewaffnete Neutralität 84; Jurisprudenz u. Rechtsphilos. I 92; F. v. Martens, Völkerrecht, deutsch 83/86 II.

Berge, Frl. Elisabeth v., ⊙. Bernried a. Starnberger See. (Obüllersdorf $^{12}/_{3}$ 38.) B: Christine von Schweden, Tr. 73; Heinrich IV., Tr. 80; Pausanias, Tr. 85; Alexei, Tr. 88; Heinr. v. Kleist, Tr. 02.()

Berge, Hans v., s. Dinckelberg, Hugo.

Berge, Heinz vom, s. Seyfarth, H. O. W.

Berge, Rudolf vom, s. Zimmermann, Rudolf.

Bergemann, Paul, ⁂, F, Anthropolog., Dr. phil., Dir. der höh. Mädchenschule in Striegau i. Schl. (Löwenberg i. Schl. $^{20}/_{10}$ 62.) B: Verbreitg d. Anthropophagie üb. d. Erde 93; Sozialethische Aufgabe der Heimatkunde 93, 2. A. 99; Evolutionist. Ethik a. Grundlage d. Pädag. 94; Z. Schulbibelfrage 94; D. drei Fundamental-Probleme d. Pädagogik 96; A. Smiths pädag. Theorie i. Rahmen e. Systems d. prakt. Philosophie 96; Lehre v. d. formalen u. d. kulturhist. Stufen u. v. d. Konzentration 97; Über Volkshochsch. 97; Die pessimist. Unterströmung in der Pädagogik des 19. Jahrh. 98; D. werdende Frau in d. neuen Dichtung, 2. A. 98; Die Sittlichkeitsfrage und die Schule, 2. A. 98; Zur Lehrerbildungsfrage, 3. A. 98; Aphorismen zur soz. Pädagogik 99; Soziale Pädag. 00; Lehrb. d. pädagog. Psychologie 01; Ethik als Kulturphilosophie 03; Volksbildung 04.

Bergen, Leo, s. Troll-Borostyáni, Irma v.

Bergen, Wilh., s. Ressel, Wilh.

Bergener, Osw., ℙA., ✉, ⊙, Kritik, 𝒻, ☿, Roman, Nov., Skizze, Musik, Leit. d. „Forster Tagebl.". Forst i. L. (Straßberg $^{5}/_{12}$ 62.) B: Der Maulwurf 91; Prophet v. Kesselheim 92; Tagebuch e. deutsch. Reservemannes 92; Reservistenstreiche 94; Studententum u. Sozialismus 95; Berggestalten, N. 96; Auf Reisen, N. 96; Wilde Rosen, N. 00; Auf fernen Wolkensäumen wohnt das Glück, R. 08; Die Heidemühle, R. 10.

Bergengrün, Alexander, balt. u. dtsche ♔, Dr. phil., Archivar d. Diskonto-Gesellschaft. Berlin. (Riga $^{22}/_{12}$ 59.) B: Die polit. Beziehungen Deutschl. zu Frankreich unter Adolf v. Nassau 84; Die große moskovitische Ambassade v. 1697 in Livland 92 Herzog Christoph v. Mecklenburg, letzter Coadjutor d. Erzbistums Riga 98; David Hansemann 01; Staatsminister Aug. Frhr. v. der Heydt 08. H: D. Aufzeichnungen d. rigaschen Ratssekretärs J. Schmiedt 1558 bis 62 92.

Berger, A., s. Landsberger, Adolf.

Berger, A. H., s. Hofer-Heilsberg.

Berger, Ada, s. Etmer, Adelheid.

Berger, Adrian, s. Brunner, Armin.

Berger, Alfr. Frhr. v., CC., Lit.♔, ⁂, 𝒻, ⊙, ☿, Dr. jur. et phil., UP. a. D., Dir. des Hofburgtheaters. Wien. (ebda $^{30}/_{4}$ 53.) B: Onone, Tr. 74; Ged. 78; Goethes Faust u. die Grenzen der Naturerkenntnis 83; Raumanschauung und formale Logik 86; Dramaturg. Vorträge 90 2. A. 94; Ges. Ged. 91; Ein Traumbild' Grillparzer-Prolog 91; Epilog zur Mozartfeier 91; Habsburg, Märchensp. 98; Üb-

Drama und Theater, 1. u. 2. A. 00; Studien u. Kritiken 00; Im Vaterhaus, Jugenderinnergn (mit Wilh. Frhr. v. B.) 01; Wie das Wintermärchen entstand 03; Semmelweis u. a. Geschn. 04; Meine Hamburg. Dramaturgie 10; Buch der Heimat 11 II.

Berger, Arnold E., dtsche Ψ u. Kult.♔, Dr. phil., o. ThSchP. Darmstadt, Mathildenstr. 55. (Ratibor $^{2}/_{6}$ 62.) **B:** bzw. **H:** Orendel 88; Friedr. d. Gr. u. d. deutsche Lit. 90; Bürger, G. 91; Kulturaufgaben d. Reformation 95, 2. A. 08; M. Luther I 95, II, 1 98; Ursachen u. Ziele d. deutsch. Reformat. 99; Sind Humanismus u. Protestantismus Gegensätze? 99; D. junge Herder u. Winckelmann 03; Die Lehre von d. Naturnachahmung 05; E. Schiller-Denkmal 09.

Berger, Ernst L.M., ſ. Lemberger, Ernst.

Berger, Hans, Dr.med., a.o.UP. Jena, Psych. Klinik, Ob. Philosophenweg 3. (Neuses b. Coburg $^{21}/_{5}$ 73.) **B:** Zur Lehre von der Blutzirkulation in der Schädelhöhle des Menschen 01; Über die körperlichen Äußerungen psychischer Zustände I 04; II 07; Untersuchungen über die Temperatur d. Gehirns 10.

Berger, Hedwig, ſ. Herrmann, Therese.

Berger, Heinrich, PA., ✉, Erz., Dr.med., Kgl. Kreisarzt. Crefeld, Oranienstr. 66. (Elsterwerda, Prov. Sachs. $^{4}/_{9}$ 66.) **B:** Aus d. Hamsterkasten 02; Wetterleuchten 02; Briefe vom Meer 05; D. ethische Bund, D. Großloge zur Tugend 06; Kurtchens Lebensfahrt 09; Die sozialhygienischen Forderungen der Zeit 10.

Berger, Herbert Ritter u. Edler Herr v., Politik, ✉, ♔, ⁂, ⌂, Red. d. „Konservat. Monatsschr.“. Berlin SW, Königgrätzerstr. 64. (Frankfurt a. O. $^{7}/_{10}$ 81.) **B:** Herzog Heinrich, Dr. 05; Carl Hauptmann, Studie 08; Irmingard, Dr. 08; Die Befreiung, Sch. 08; Dogmatism. u. Philosophie 09; D. Geist im Staat 10; D. Konservatismus u. d. Parteien 10; Konserv. im geist. Leben 10. **H:** Björnson, Ein Fallissement 08; Sophie Schwerin, Biogr. II. Teil 10; F. J. Stahl, Staatslehre 10.

Berger, Hugo, AEB., ✈, Nov., Hum., ✌. Magdeburg, Ludolfstr. 8. (ebda $^{6}/_{2}$ 63.)

Berger, Frau Ida, Jugenderzählgen, ✈, **Ue:** H. Swinemünde, Villa Silesia. (Berlin $^{27}/_{3}$ 58.) **B:** Frau Melitta.

Berger, Joh., ✉, Handelswissenschaft, Schachspielkunst, RegR., Dir. d. k. k. Handelsakademie i. R., Hrsg. der Deutsch. Schachztg. (mit C. Schlechter) seit 98. Graz, Glacisstr. 13. (ebda $^{11}/_{4}$ 45.) **B:** Lehrb. d. einf. u. dopp. Buchhaltung 78; Schachproblem 84; Einführg i. d. Handelswissenschaft 85, 5. A. 08; D. Kontokorrent-Zinsenrechnung 85; Lehr- u. Übgsbuch der kaufm. Buchhaltung für 2klass. Handelsisch, 90, 2. A. 96; Theorie u. Praxis d. Endspiele 90; Einführung in die kaufm. Buchhaltung für Fortbildungsschulen 91, 2. A. 99; Katechism. d. Schachspiels 91; Schach-Jahrb. f. 92/93, 99/00; D. Fortschr. in der Buchhaltungswiss. 94; Wechselkunde f. höh. Handelsschulen 95; Einführg i. d. Handels- und Gewerberecht für solche 96; Handelskunde für solche 96.

Berger, Karl, Ästhetik, Lit.♔, Kritik, Dr. phil. h. c., GProf. Darmstadt, Heinrichstr. 152. (Osthofen $^{27}/_{4}$ 61.) **B:** D. Entwickl. von Schillers Ästhetik 94; Schiller, sein Leben u. seine Werke 05/09 II; Schiller der Lebendige 05; Th. Körner 11. **Bearb:** Weitbrecht, Deutsche Lit.-Gesch. d. Klassikerzeit 10.

Berger, Karl, ſ. Wechßler, A.

Berger, Marie, ſ. Follenius, Sophie.

Berger, Martin, Politik, ✈, Kritik, Chefred. a. D. Baden-Baden, Kaiser-Wilhelmstr. 27. Vom $^{31}/_{10}$—$^{15}/_{4}$: Straßburg i. Els., Ruprechtsauer Allee 45 I. (Witten a. d. Ruhr $^{21}/_{5}$ 68.) **B:** Aus Welt u. Leben, Reiseeindrücke u. Erinnergn 05; Pascal David u. die polit. Entwicklg Elsaß-Lothringens 1882—1907 10.

Berger, Michel Georg (PſV. M. von der Als), Handel, ✉, Ethnographie, Rezens., Schriftkeit. Gablonz a. Neiße, Gebirgsstr. 60. (Wien $^{10}/_{1}$ 73.)

Berger, Rudolf, roman. Ψ, Dr. phil., ObLehrer. Berlin NW 23, Altonaerstr. 21. (ebda $^{21}/_{10}$ 66.) **H:** Adam de la Hale, Canchons u. Partures 00; Briefwechsel des Dichters Tennyson mit der Königin Victoria 01.

Berger, Rudolf, ſ. Rudelsberger, Karl.

Berger, Wilh. Freihr. v., (k.), Sozialwiss., Belletristik, Dr. jur., Mitgl. d. HH. d. österr. Reichsrats, Gutsbes. Wien I, Tuchlauben 7. (ebda $^{13}/_{9}$ 49.) **B:** Im Vaterhaus, Jugenderinnerungen (mit Alfred Frhr. v. B.) 01.

Berges, Philipp, PA., VJ & S., ⌂, Roman, Humorist., Reiseschriften, Feuill.-Red. des „Hambg. Fremdenbl.“. Hamburg, Große Bleichen 46. (Lübeck $^{16}/_{2}$ 63.) **B:** Auswanderer, R. 88; Amerikana, hum. Skn. 89, 90, 91, 93, 95 V; Im Blaubart, hum. Skn. 91; Im wilden Westen, Ausstattungsst. 91; Mod. Wege z. Wohlstand, Skn. 92, 9. A.; Bunte Bilder a. d. N. Y. Leben, Skn. 92; Reklame a. d. Weltausstell. Chicago 93; Nordlandfahrt 94; Verliebt von Polizei wegen 95; D. Halleluja-Jungfrau 96, 2. A. 01; Aquarelle, Skn. 98; D. Mann mit d. weißen Cylinder, Burleske (m. Zeska) 00; Das letzte Mittel, Schw. 05; Von Tieren u. Menschen, Lebensgesch. C. Hagenbecks (mit C. Hagenbeck) 08, 50. A. 10.

Bergfeld, Ludwig, AEV., monist. Ethik u. Natur ⁂, Dr. phil. nat., Assistent. Heidelberg, Bergheimerstr. 81. (Bremen $3|_7$ 69.) V: Zerreiß die Binde vor Deinen Augen, liebe Schwester 07, 3. A. 08; Haeckel Chwolson u. die Chin. Mauer 08. Ue: Edward Carpenter, Mittelgeschlecht 07.

Bergfeld, Max (Pf. Montecampo, Johannes Baldur), philos. Anthropagogik, ♆, ⌂, Lehrer. Zwickau, Sachs., Pauluspl. 7. (Wildenfels $1|_8$ 64.) V: Psycholog. Andachten 91; Die Menschenbildung 93; Nationalfest-Dichtung 05.

Bergfreund, Th., s. Becker, Theod.

Berghoff-Jsing, Franz, Dr. phil., TO.-SchP. Darmstadt, Buchschlag. ($^{18}|_4$ 58.) V: Staatl. Erbrecht u. Erbschaftssteuer 85; Entwicklg. d. landw. Pachtwesens 87: D. histor.-ethische Richtg. in d. Nationalökon. 89; Fortschritt u. Armut 92; Gesch. d. schweiz. Arbeiterbeweg. 95; Üb. Aufgabe u. Methode d. Volkswirtsch.-Lehre 98. ()

Berghoeffer, Christian, Ψ, Bibliothekswiss., Dr. phil., Direktor d. Carl v. Rothschildschen öffentl. Bibl. Frankfurt a.M., Untermainkai 15. (Rauschenberg $^{28}|_{12}$ 59.) V: Opitz' Buch v. d. deutsch. Poeterei 88; Einrichtung u. Verwaltung d. Carl v. Rothschildschen öff. Bibl. 87/90 91; Bericht f. d. Jahre 91/00 01, 01/05 06; Führer durch d. Rothschildsche Bibliothek 08. H: Verz. der Bücher I, II 92—04.

Bergler, Hans (Pf. Ottokar Tann-Bergler), CC., Nov., ⌂, ✓, Theaterkrit., Red. d. „N.W. Journ.". Wien IX/1, Clusiusg. 9. (ebda $^{15}|_6$ 59.) V: Wiener Guckkastenbilder 88; Wundermann, R. 88; Aus dem lachenden Wien, 2. A. 91; A. der Wiener Scholke 93; Alt Wiener Ränke u. Schwänke 94; D. Herr Gegenkandidat, Schw. 95; Wiener Art u. Unart 96; Pomeisl u. Ko. 00; Der Herr Abgeordnete, Kom. nach Pinero; Im Dreivierteltakt, Wienerisches, 5. A. 02; Se. Majestät, das Kind, 6. A. 02; Lokalisierung d. Schwanks „Die Herren Söhne" v. Walter u. Stein, der Küchenkomödie „Die Paulin" von Georg Hirschfeld; Wiener Frauen, Libr.; Erneuerung von D. F. Bergs „Alte Schachtel" 02; O, du lieber Augustin 03; An d. schönen blauen Donau 04; Raubvögel (mit Julius Herzka), Bst. 04; Die Theatergredl, P. 04; Auf Mensur! Sch. 04; Am Lido, Optte (mit A. Deutsch) 07; E. Tag auf dem Mars, Optte (m. dems.) 07; Wiener Spaßetteln 09. ()

Bergmann, Eduard, ♅, ✓, Rom., Optte., Chefred. von „Der Erzähler". Wien VII/1, Seideng. 37. (ebda $^{14}|_2$ 70.)

Bergmann, Eugen Ernst, Nov., ✓, Apotheker. Smilteni, Livland. (Dobeln $^{28}|_8$ 57.) V: Mainachtsgeister, N. 86; Frau Caritas, N. 06; Weiß-Unmut 08.

Bergmann, Frl. Gertrud, Essay, engl. Lit. Niederlößnitz bei Dresden, Kaiserstr. 3. (Großröhrsdorf $6|_{12}$ 83.) Ue: Die Dame mit dem Orden 10. *

Bergmann, Hugo, ⁂, Kritik, Dr. phil., Beamter der k. k. Univ.-Bibliothek Prag. Bubentsch bei Prag 102. (Prag $^{25}|_{12}$ 83.) V: Untersuchgn zum Problem d. Evidenz d. innern Wahrnehmung 08; Das philosophische Werk Bernard Bolzanos 09; Bolzanos Beiträge zur philosoph. Begründung d. Mathematik 09.

Bergmann, P. Josef, (k.), ♅, Propst. Mariakulm, Bz. Falkenau, Böhm. (Lusdorf $^{22}|_{10}$ 47.) V: Kleine Leute, G. 81, 2. A. 06; Erfunden und empfunden, G. 83; V. Sprudel her, G. 85, 2. A. 86; Aus d. Tagebüch. e. Schülerin 88; Liturgik, 6. A. 03: Dies u. das, G. 90; Für Jung u. Alt, G. 94; Stimmen vom Pöltenberge, G. 98: Znaimer Schnecken, G. 98; Sprüche und Stiche 03; Zu Nutz u. Kurzweil, G. 05; Gedichte und Gedanken, G. 10.

Bergmann, N., s. Zwicky, Nelly.

Bergmann, Otto, Roman, Nov., Skizze, Jugendschr., ♅. Berlin-Wilmersdorf, Augustastr. 57. (Berlin $3|_2$ 76.) V: Bergauf, G. 04; D. Halbgott, R. 08; D. Rächerin, R. 08; Der Feuermelder u. a. Humor. 08; D. Erbin v. Hohenegern, R. 09.

Bergmann, Wilhelm, ♔ u. Hilfswissenschaften, Buchhdl. Wien VII, Spittelbergg. 9. (ebda $6|_2$ 52.) V: D. Eulenburg, eine Deutsch-Ordens-Veste in Mähren 04; Reste deutscher Ordensburgen in Siebenbürgen 09.

Bergmeister, Jos. M., Fachlit., Red. des „Dilettant". Salzburg, Kaig. 10. (Ried, ObÖstr. $6|_8$ 33.) V: Mod. Galanteriearbeiten 81; Weihnachtsgaben 85; Buchbinderkunst 85; D. vorzügl. Beschäftiggen d. Dilettanten 86, 7. A. 09; Anleitung zur Holzschnitzerei 89, 3. A. 08; Anleitung zu Laubsägearbeiten 87; Der Jugend Kunstfertigkeit u. Spiel 97, 3. A. 03; Jugendtheater 99; D. junge Elektrotechniker 99; An d. Hobel- u. Drehbank 00; Beschäftigungsu. Spielbuch f. unf. Mädchen 01, 2. A. 03.

Beringer, Jos. Aug., ♌-♔, ✓, ♅, Dr. phil. Mannheim, C 7. Nr. 6. (Niederrimsingen $^{27}|_3$ 62.) V: Handfertigkeitsunterr. u. Mittelschule 95; Gesch. d. Mannheimer Zeichnungsakademie 02; P. A. Verschaffelt 02; Emil Lugo 05; Kurpfälz. Kunst u. Kultur im 18. Jahrh. 07; Ferd. Kobell 09; Katalog d. Thoma-Jubiläumsausstellg 09. H: Üb. Erziehg z. Kunstübg u. zum Kunstgenuß 07; Schriften z. Kunst u. Kunstwissenschaft: I. Üb. Darstellungsmittel der Malerei, II. Üb. Kunstwissenschaft u. Kunst 07; Ansprachen u. Adressen an Hans Thoma 10.

Béringuier, Richard, ♔, Genealogie, Heraldik, Dr. jur., AGR., 1. Vors. d. Ver-

eins für die Geschichte Berlins. Berlin W 62, Nettelbeckstr. 21. (ebda 4/3 54.) B: D. Stammbäume d. Mitgl. d. franz. Kolonie in Berlin 85, 87; Ausführl. Beschr. der Feier z. 200jähr. Gedächtnis des Edikts v. Potsdam 8 ; Die Kolonieliste v. 1699 88; Die Rolande Deutschl. 90; Ausf. Beschr. der Festlichkeiten z. Feier d. 25j. Bestehens d. Ver. f. d. Gesch. Berlins 90; Verz. der Mitgl. d. franz. ref. Gemeinde zu Berlin 86, 3. A. 98; (mit Dr. Tollin): Geschichtsblätt. d. deutsch. Hugenottenvereins, IV: Die franz. Kolonie in Berlin. H: Die franz. Kolonie 87—01.

Berinto, s. Bertin, Rob.

Berka, Bruno, s. Feigenspan, Bruno.

Berkes, Theodor, BB., ⚙, Roman, ⁄. Friedrichshagen b. Berlin, Seestr. 61. (Kaltenfundheim 18/10 78.)

Berkholm, Knut, s. Winkler, Martha.

Berkow, Karl, s. Wolfersdorff, E. Ch. v.

Berland, s. Bandler, Heinr.

Berlepsch, Frl. M. Goswina v., Roman, Nov., Essay, ⁄. Wien XVIII, Colloredostr. 13. (Erfurt 25/9 45.) B: Ledige Leute, 2. A. 86; Thalia in der Sommerfrische 92, 3. A. 00; Mutter 95; Mann u. Weib, N. aus Deutsch-Östr. 97, 3. A. 01; Bergvolk, N. aus Östr. 98, 2. A. 01; Heimat, Schweizer N. 99; Fortunats Roman 00; Der Nachtwächter von Schlurn, Dr. (m. A. Baumberg) 01; Jakobe, Zürcher N. 03; An Sonnengeländen, Schweizer Nn. 05; Befreiung, R. 07; Der Treubund, N. 07.

Berlepsch-Valendas, Hans E. v. Maria-Eich-Planegg b. München. (St. Gallen 31/12 52.) B: Deutsche Renaissance (Schweiz) 73; Skizzenbuch e. ital. Architekten d. 16. Jahrh. 75; Kunstgewerbe auf d. Münch. Ausstellg 76; Rembrandts Radierungen 80; Zentralschweiz u. Oberital. 84; Alpen 85; Chorgestühl zu Wettingen 85; Ausstellg v. Arbeiten a. edl. Metall zu Nürnberg 85; Entwicklung der Schweizer Glasmalerei 86; Kunstgewerbl. Schätze a. Schwabens Vorzeit 86; Deutsch-nationale Kunstgewerbe-Ausstellung zu München 88; Monumente d. deutsch. Baukunst 16./18. Jahrh. 90/92; Pracht-Katalog der Buchnerschen Sammlung 91; W. Riesstahls Zeichnungen 92; Bauten in u. um Ragusa 94; G. Keller als Maler 94; W. Crane 97; Buch-Einbände 98; Skandin. Museen 05; Bauernhaus u. Arbeiterwohnung in England 07; D. Gartenstadt München-Perlach 10; D. Gartenstadtbewegg in England 10.

Berlichingen, Adolf Frhr. v., (k.), ⚙, Biogr., Priester. Würzburg, Sanderring 16. (Stuttgart 30/5 40.) B: Kaiser in Vorarlberg, G. 81; Garcia Morenos Tod, Dr. 81; Don Gabriel Garcia Moreno, Biogr. 81; Ozanam, Festsp. 83; D. beiden Tilly, Dr. 91; Die h. drei Könige, Dr. 91; D. Befreier Wiens, D. 93; Erinnerungen an 1870/71 95; Predigten 02 f.; Vorträge üb. Reformation 03. ()

Berlin, Frau Margarete v., ⁄, Roman, Nov., Jugendschr., Essay, Hauswirtschaft. Berlin W 10, Kais. Augustastr. 70 III. B: Die gnädige Frau 04, 2. A. 06; Das Glück der Schwestern Halbenhorst 09.

Berliner, Adolf, jüd. ♔ u. Lit., Dr. phil., SemDoz. u. Bibliothek., Prof. Berlin N, Artilleriestr. 31. (Oberstitzko 1/5 33.) B: Targum Onkelos 84 II; Zensur und Konfiskation hebr. Bücher im Kirchenstaat 91; Gesch. d. Juden in Rom 93; Einfluß d. ersten hebr. Buchdrucks auf den Kultus u. die Kultur der Juden 96; Aus d. Leben d. deutsch. Juden im MA. 00; Zur Gesch. der Raschi-Kommentare 03; Randbemerkungen zum Gebetbuch 09. H: Raschi-Kommentar 66, 2. A. 05.

Berling, Karl, PA., Kunstgew., Dr. phil., Prof., Vorst. d. K. Kunstgewerbemus. Dresden-N., Angelikastr. 9. (Schwarzenbeck 19/8 57.) B: Fayence- u. Steinguitfabr. Hubertusburg 91; Führ. dch. d. Kunstgewerbemus. Dresden: Keramik 95, Metalle 96, Holz usw. 97; Kursächs. Hofbuchbinder J. Krause 97; Kunstgewerbl. Stilproben 98, 2. A. 02; Meißner Porz. 00; Wegweiser durch d. K. Kunstgewerbemuseum 07, 2. A. 09.

Berlinicke, Rudolf (Pj. Karl Rudolf, Joseph Threumer, Rudolf Carlssohn), WB., Politik, ⁄, ♔, ⚒, Red. u. Korrespondent. Berlin NW 54, Veteranenstr. 12. (ebda 30/3 69.) H: Großstadtstrudel, R. 10; Die beiden Masken, R. 10.

Berlit, Georg, deutsche Lit. ♔, Prof., StudR., Gymn.-Oberlehr. Leipzig-R., Oststr. 8 III. (Hersfeld 22/3 50.) H: R. H. Hiecke, Deutsches Lesebuch f. Gymn. u. Realsch., 9. A. 80 V, 13. A. 04; Goethe u. Schiller in persönl. Verkehr, nach briefl. Mitteilgn v. H. Voß 95; Rud. Hildebrand, Materialien z. Gesch. d. deutsch. Volksliedes I 00; M. Luther, Th. Murner u. das Kirchenlied des 16. Jahrh., Auswahl 00, Neudr. 06; Rud. Hildebrand, Gedanken üb. Gott, die Welt u. das Ich 10. B: Rudolf Hildebrand 95.

Bermbach, Willibald, Elektrizität, Dr. phil., Prof. Cöln a. Rh. (ebda 1/4 60.) B: Der elektr. Strom u. seine wichtigsten Anwendungen 95, 3. A. 06; Elektrizitätswerke, elektr. Kraftübertragung u. elektr. Beleuchtung 98, 3. A. 04 (gemeinsam mit ObIngenieur C. Müller); Die wichtigsten Grundbegr. d. Elektrochemie u. ihre Verwertung bei den neueren Theorien d. galvan. Elemente u. Akkumulatoren 00; Die Akkumulatoren, ihre Theorie, Herstellung, Behandlung, Verwendung 05; Einführg in die Elektrochemie 08. ()

Bern, Maximilian, Nov., ✓, ⚧, Berlin W 15, Pfalzburgerstr. 4. (Cherson $^{13}/_{11}$ 49.) **B:** Auf schwankem Grunde 75, 6. A. 07; Gestrüpp 76; Sich selbst im Wege 77, 4. A. 07; Deutsche Lyrik s. Goethes Tode 77, 17. A. 09; M. gesch. Frau, Lsp. 78; E. stummer Musikant 79, 3. A. 99; Für d. Kinderstube 79, 3. A. 03; Ill. Hausschatz f. d. Jugend 80; Für kl. Leute 86; Am eignen Herd 86, 2. A. 90; Lustige Stunden 87; Deklamatorium 87, 10. A. 08; Himmelan 89; Heimatklänge 92; Christl. Gedenkbuch 93; Evang. Deklamatorium 95, 4. A. 09; Bes. Umstände halber, Lsp. (mit Olga Wohlbrück) 95; Für junge Herzen 97; N. Klänge 97; Aus einem Leben, G. 99; Sonntagsglocken 99; Ahoi! 99; Geleitworte fürs Leben 00: Die zehnte Muse 01. 46.—55. Tausend. 10: Es sagen d. Leute, fremdl. Sinnsprüche 05.

Bernard, Jean, s. Muschi, J. B.

Bernatzik, Edmund, ⚒, Dr. jur., o. UP., HofR. Wien IV, Hechteng. 7. (Mistelbach $^{28}/_{9}$ 54.) **B:** Rechtsprechg u. mat. Rechtskraft 86; D. jurist. Persönlichkeit der Behörden 90; Republik u. Monarchie 92; D. Zulassg der Frauen z. d. jurist. Studien 01; Syst. Rechtswiss. (m. a.) 06. **H:** Wiener staatswiss. Studien 98 ff.; D. österr. Verfassungsgesetze 06. (*)

Bernau, Frl. Anna (Ps. A. Bernna), Frauenfrage, Klavier, Minden, Kampstr. 29. (Iserlohn, W estf. $^{15}/_{2}$ 65.) **B:** Darf die Frau denken? 92, 4. A. 93; Ungereimtes a. d. Frauenleben 98; Kann es Grenzen der Pietät geben? 00: Hunger u. Liebe in der Frauenfrage 01. **H:** Denkwürdiges aus dem Anwaltstande 06.

Berndt, Otto, Maschinenbau, ThSchP., GBauR. Darmstadt, Martinstr. 50. (Neu-Ruppin $^{29}/_{1}$ 57.) **B:** Handbuch der Ingenieurwissenschaften, Abt. Wasserhebemaschinen u. Massentransport 97; Eisenbahn-Technik der Gegenwart, Abt. Hebemaschinen u. Waagen 00. ( )

Berndt, Theod., klass. Ψ, Dr. phil., GYL. a. D. Hamm i. W. (Kuttlau $^{24}/_{10}$ 38.) **B:** Empfindg d. Naturschönheit b. d. Griechen 73; De ironia Menexeni Platonici 81; Bemerkungen zu griech. u. röm. Schriftstellern 90; D. Liebe z. Herrscherhause 83; Kaiser Wilhelm 87; Bemerkungen zu Platons Menexenos 88; Ältere Geschichte des K. Gymnasiums in Hamm 1781—1836 09.

Berneker, Erich, Slav. Ψ, Dr. phil., o. UP. Breslau XIII, Kais. Wilhelm-Pl. 2. (Königsberg i. Pr. $^{3}/_{9}$ 74.) **B:** Die preuß. Sprache 96; Russ. Grammatik 97, 2. A. 02; Russ. Lesebuch 97, 2. A. 03; Russ.-deutsches Gesprächsbuch 97, 2. A. 07; Die Wortfolge i. d. slav. Sprachen 00; Graf Leo Tolstoi 00; Slav. Etymolog. Wörterbuch 08. **H:** Slav. Chrestomathie 02.

Berner, Friedr., s. Meister, Friedr.

Bernet, Theophil, Handel, ⚒, Prof., Rektor d. Kant.-Handelsschule. Zürich, Klosbachstr. 73. (St. Gallen.) **B:** Die Hauptpunkte d. schweiz. u. fremden Wechselrechts m. Berücksicht. s. gesch. Entwickl. 99; Taschenkal. f. Kaufleute 04, 05, 06, 07, 08.

Bernhard, Dr., s. Kassner, Georg.

Bernhard, Frl. Clara (Ps. K. Bernhard), ASV., DSch., Hum., Märchen, Ged. Berlin SW, Hagelsbergerstr. 37/38 I. (ebda $^{8}/_{8}$ 53.)

Bernhard, Fritz, s. Skowronnek, Fritz.

Bernhard, Georg (Ps. Gracchus, Plutus), BP., ⚒, Politik, Hrsg. des „Plutus". Berlin W 62, Kleiststr. 21 I. (ebda $^{20}/_{10}$ 75.) **B:** Der Verkehr in Wertpapieren 99, 2. A. 02; Krach, Krisis u. Arbeiterklasse 01; Geld u. Kred. 02; Berliner Banken 05; Armes, reiches Rußland 05: Die Börse 06.

Bernhard, K., s. Bernhard, Clara.

Bernhard, Ludwig, ⚒, Dr. oec. publ. et jur., o. UP. Berlin W 15, Fasanenstr. 35. (ebda $^{4}/_{7}$ 75.) **B:** D. Akkordarbeit in Deutschland 03; Das poln. Gemeinwesen i. preuß. Staat 07, 2. A. 10.

Bernhard, Frl. Marie, Roman, Nov., ⚒. Königsberg i. Pr., Lobeckstr. 17/18 II. (ebda $^{7}/_{11}$ 52.) **B:** A. alter Fehde, R. 81; Erbin von Glückshafen, R. 83; A. der Woge d. Glücks 86; Ein Ehrenwort, R. 89; Sich selbst getreu u. 3 andere Nov. 89; Durch Vermittlung u. Ein Vorurteil, Nn. 90; Eva Leoni, R. 90; Sonnenwende, R. 91; Der Zeuge, R. 92; Felix u. Felicia, R. 92; E. Götzenbild, R. 92; D. Teufelchen, R. 93; In Treue fest, R. 93; Verkauft u. verloren, R. 93; D. Perle, R. 94; Buen Retiro u. a. Novellen 95; Unweiblich, R. 95; Schule d. Lebens, R. 96; Forstmeister Reichardt, R. 96; Im Strom d. Zeit, R. 97; Heimatzauber, R. 97; Schloß Josephstal, R. 98; D. Kinder, Erz. 98; Ein Gottesmann, R. 99: Die chinesische Mauer, R. 99: Die Glücklichen, N. 00; Frau Fama, R. 01; D. corpus delicti, R. 02; Ihr einziger Sohn, Nn. 02; Leonore Flottwell, R. 03; Herrenloses Gut, R. 04 II; Opfer, R. 05; Pallas Athene, R. 06; Vogel Phönix, R. 07 ( )

Bernhardi, Friedrich v., Kriegswissenschaften, General d. Kavall. z. D. Cunnersdorf im Riesengeb. (Petersburg $^{22}/_{11}$ 49.) **B:** Aus d. Leben Theodors v. Bernhardi 93—06; Unsere Kavallerie im nächsten Kriege 96, 2. A. 03; Organisation u. Ausbildung d. Kav. für d. modernen Krieg 07; Gedanken zur Neugestaltung d. Kav.-Reglements 08; Reiterdienst 10; Taktik u. Ausbildung d. Infanterie 10. *

Bernhardi, Heinrich, ⚒, Dr. jur. h. c., ReichsgerR. Leipzig, Schwägrichenstr. 5.

(Cassel $^{27}/_{9}$ 48.) **V:** Anleitg d. Referendars beim Eintritt in die preuß. Gerichtspraxis 87; Handwörterb. z. Bürgerl. Gesetzbuch 98, 3. A. 02; Ges. betr. d. Anfechtung von Rechtshandlungen eines Schuldners außerhalb d. Konkursverfahrens 03.

Bernhardt, Frl. Adelheid, ⁄, Dresden, Weiß. Hirsch, Heinrichstr. 27. (Puschwitz $^{27}/_{6}$ 55.) **S:** Dresd. Hoftheat. 82, 2. A. 85; Reicher-Kindermann 83, 2. A. 85; Künstlererlebnisse 91; K. Klafsky 97. ( )

Bernhardt, Ernst, ASB., Roman, ⌂. Cassel, Milchingstr. 6. (Dresden $^{18}/_{4}$ 75.) **V:** Unter fremden Völkern, R. 08; D. Armspange, Annita, Nn. 08; Des Harems Perle, R. 09; Der indische Fakir, Dr. 09; Salonbriganten, Dr. 09; Die Bajadere, Dr. 09.

Bernhardt, Julie, s. Schuchardt, Julie.

Bernhardt, Martin, Nervenpathologie u. Elektrotherapie, Dr. med., a.o. UP., Geh. MedR., Chefred. d. „Centralbl. f. d. Mediz. Wissensch.". Berlin W 8, Französ. Str. 21. (Potsdam $^{10}/_{4}$ 44.) **V:** Sensibilitätsverhältn. d. Haut usw. 74; Hirngeschwülste 81; Elektrizitätslehre für Mediziner und Elektrotherapie (m. J. Rosenthal), 3. A. 84; Erkrankgen d. peripher. Nerven 95 ff. III, 2. A. 02; Gehirnkrankh. (in Eulenburgs Real-Encyklopädie) 96; Erkrankg d. peripher. Nerven (in: Deutsche Klinik v. Leyden) 02: Die Betriebsunfälle d. Telephonistinnen 06. **Mitarb:** Handb. d. Physik. Therapie von Goldscheider u. Jacob 02; Eulenburgs Realenzykl., 4. A.

Bernhart, Joseph, (t.), ✝, Ästhetik, Dr. theol. München, Nymphenburgerstr. 79 III. (Ursberg $^{8}/_{8}$ 81.) **V:** Ars sacra I 07, II 08, III 09 (italien. 10); Gebh. Fügels Kreuzweg 10; Bernhardische u. Eckehartische Mystik in ihren Beziehgn u. Gegensätzen 10. *

Bernheim, Ernst, ♔, Dr. phil., o. UP., GRegR. Greifswald, Arndtstr. 26. (Hamburg $^{19}/_{2}$ 50.) **V:** Lothar III. u. das Wormser Konkordat 74; Zur Gesch. dess. 78: Geschichtsforschung und Geschichtsphiloi. 80; Lehrb. d. hist. Methode 89, 5. u. 6. A. 08, (ital. 97) ; Ausgew. Urkunden z. Verfassungsgeschichte Deutschlands im MAlter (m. W. Altmann) 91, 4. A. 09; D. Univ.-Unterricht u. d. Erfordern. d. Gegenwart 98; D. gefährdete Stellung der deutschen Universitäten; Geschichtsunterricht u. Geschichtswissenschaft im Verhältnis zur kultur- u. sozialgesch. Bewegg uns. Jahrh. 99; Entwurf e. Studienplans f. d. Fach d. Gesch. nebst Beispielen v. Anfängerübungen 01, 3. A. u. d. T.: D. akad. Studium d. Geschichtsw. 09; Einleitg in die Geschichtswissenschaft 05; D. Wormser Konkordat u. seine Vorurkunden 06; Quellen zur Gesch. des Investiturstreites 07 II.

Bernhöft, Frz., ⅓, Dr. jur., o. UP., MitHrsg. d. „Zeitschr. f. vergl. Rechtswissensch." u. d. „Jahrb. d. Internat. Vereinigung f. vergl. Rechtswiss. u. Volkswirtschaftslehre". Rostock, Friedrich Franzstr. 35. (Karlikow $^{25}/_{6}$ 52.) **V:** Der Besitztitel im röm. Recht 75; Staat u. Recht d. röm. Königszeit im Verhältnis zu verwandten Rechten 82; Das neue bürgerl. Recht in gemeinverständl. Darstellung I—V 02—07. ( )

Berning, Wilhelm, (t.), ✝, D., GOb. Lehrer. Meppen, Hannov. (Lingen a. Ems $^{26}/_{3}$ 77.) **V:** Die Einsetzung der heil. Eucharistie nach den Berichten des Neuen Testaments 01.

Berninger, Johannes (Pf. J. Bleibtreu), ✝, Schul- u. Volkshygiene, Lehrer. Wiesbaden, Scharnhorststr. 26. (Eisenbach, Kr. Limburg $^{4}/_{7}$ 53.) **V:** Festschrift zur IV. Haupt-Versammlung d. k. Lehrervereins i. Reg.-Bez. Wiesbaden 94; D. Schulärztefrage i. sozial-päd. Beleuchtg 99; Festschr. z. Enthüllungsfeier d. Kehreindenkmals in Montabaur 01; Zwei Elternabende i. Dienste d. Volks- u. Schulhygiene 02; Schul- u. Volkshygiene e. notwendige Forderung unserer Zeit 03; Ziele u. Aufgaben d. mod. Schul- u. Volkshygiene 03; Pädagogik u. Hygiene 04; Elternabende 04; Elternhaus, Schule, Lehr- u. Werkstätte 08.

Bernoulli, Carl Albrecht (Pf. Ernst Kilchner), Kirchen♔, Rom., ⌂, ⁂, Lic. Arlesheim bei Basel. (Basel $^{10}/_{1}$ 68.) **V:** Der Schriftstellerkatalog des Hieronymus 95; Das Konzil v. Nicäa 96; Die wissenschaftl. u. d. kirchl. Methode in der Theologie 97; Lucas Heland, R. 97, neue A. 01; Die Heiligen der Merowinger 00; Seneca, R. 01; Das Testament, Dr. 01; Wahn u. Ahnung, erste Lr. 01; Der Sonderbündler, R. 04; Ulrich Zwingli, Sch. 04; Z. Gesundgarten, R. 06; Christus in Hilligenlei 06; Overbeck u. Nietzsche 08 II; D. Ritt nach Fehrbellin, Dr. 08. **H:** Hieronymus & Gennadius, de viris illustribus 95. ( )

Bernoulli, Joh. Jakob, Archäol., Dr. phil., o. UP. Basel. (ebda $^{18}/_{1}$ 31.) **V:** Aphrodite 73; Bildn. d. ält. Scipio 75; Bildn. berühmt. Griechen 77; Röm. Ikonographie 82/94 IV; Griech. Ikonographie 01 II; D. erhaltenen Darstellungen Alexanders des Großen 05. ( )

Bernow, Ludw., s. Jung, Luise M.

Bernstein, Ed., BA., Sozialwissenschaftl. Berlin W 30, Berchtesgadenerstr. 5. (ebda $^{8}/_{1}$ 50.) **V:** Voraussetzgn d. Sozialismus 99, 10. T. 02; Zur Theorie u. Geschichte d. Sozialismus 01, 4. A. 04; Wie ist wissenschaftl. Sozialismus möglich 01; Ferd. Lassalle u. s. Bedeutung f. d. Arbeiterbewegung, 1848—1878 07; D. Gesch.

d. Sozialistengesetzes in Berlin 08. H: Lassalles intime Briefe 05; Der Streik, sein Wesen u. Wirken 07; D. Arbeiterbewegung 10.

Bernstein, Frau Elsa, geb. Porges (Ps. Ernst Rosmer), ✆. München, Brienner-str. 8a. (Wien $^{28}_{10}$ 66.) B: Wir Drei. Dr; Madonna, N.; Dämmerung, Sch.; Königskinder, MDr.; Tedeum, Kom.; Themistokles, Tr.; Mutter Maria, Tr.; Dagny, Sch.; Merete, Dr.; Johannes Herkner, Dr.; Nausikaa, Dr.; Maria Arndt, Sch.; D. Freundinnen, Kom.; Achill, Tr.; Michel, N.

Bernstein, Max, PA., ✆, ✍, Nov., Kritik, JustR., RA. München, Brienner-str. 8a. (Fürth $^{12}_{5}$ 54.) B: Mein neuer Hut, Lsp. 81; Dagmar, Tr. 81, 2. A. 84; Münchener bunte Mappe 84; D. kleine Hydriot, 1. u. 2. A. 84; Münchn. Hofschauspiel 84; Ein Kuß, Pl. 86; Ritter Blaubart, Lsp. 86; Coeurdame, Lsp. 88; Kl. Geschichten, N. 89, 2. A. 98; Die 1. Münch. Jahresausstellung 89; Blau, Lsp. 94; Mädchentraum, Lsp. 97; Opfer, Tr. 99; Math. Gollinger (m. O. Blumenthal), Lsp. 98; D'Mali, Sch. 01; Narrische Leut', N. 03; Herrenrecht, Sch. 05; Herthas Hochzeit, Lsp. 06; D. goldene Schlüssel, Einakterzykl. 07; Die Sünde, Lsp. 08.

Bernt, Ferd., ✆, Erz., ✍. Dörfel bei Reichenberg, Böhmen. (Miltschoves, Böhm. $^{27}_{8}$ 76.) B: Moderne Stimmungsbildchen 99; Zwei Brüder 02; Zwischen zwei Sprachen, Tr. 06; Tills Irrgänge 07; Johann Schicht 10.

Bernthsen, Heinr. Aug., ☭, Dr. phil., UPr. a. D., HofR., Direktor d. Bad. Anilin- u. Sodafabrik. Mannheim L 11, 4. (Crefeld $^{29}_{8}$ 55.) B: Lehrbuch d. organ. Chemie 87, 10. A. 08.

Bernthsen, Maria (Ps. Max Grad), Nov., Rom., HofR.-Gattin. Mannheim L 11, 4. (München.) B: Der Lattenhofer Sepp, Erz. 99; Die Overbecks Mädchen, R. 00 II, 3. A. 10; Wenn Früchte reifen, R. u. N. 02, 2. A. 10; D. Mantel d. Maria, Nn. 03, 2. A. 04; Djai, Erz. 05; Unsere liebe Frau, R. 06 II, 2. A. 10; Lebensspiele, Nn. 08; Die Andere, R. 09.

Bernus, Adelheid Freifrau v., geb. v. Sybel (Frau Adelheid v. Sybel-Bernus), ✠. Stift Neuburg bei Heidelberg. (Freiburg i. B. $^{6}_{10}$ 78.) B: Wegewart, Schattensp. 07. H: Annette v. Droste-Hülshoff, Ged. (Auswahl) 07.

Bernus, Alexander Frhr. v., ✠. Stift Neuburg bei Heidelberg. (Lindau a. Bodensee $^{6}_{2}$ 80.) B: Aus Rauch u. Raum, G. 03; Leben, Traum u. Tod, G. 04; Carmina Priapeia in Nachdichtung 05; D. Fragmente des Petronius u. vier Liebes-Elegien des Ovid in Umdichtung 08; Maria im Rosenhag 09; Sieben Schattenspiele 10; Vorabend, Auswahl aus den Erst-Gedichten 10. H: Cl. Brentano, Ged. (Auswahl) 07; Eichendorff, Dichter u. ihre Gesellen 07.

Berolzheimer, Fritz, Rechtsphilosophie, Dr. jur., Vors. d. Internat. Vereinigg f. Rechts- u. Wirtschaftsphilosophie samt d. Gesetzgebgsfragen, MitHrsg. u. Schriftleiter des „Archiv f. Rechts- u. Wirtschaftsphilosophie". Berlin SW 68, Zimmerstr. 36/41. (Bamberg $^{3}_{1}$ 69.) B: Rechts- philosophische Studien 03; D. Entgeltung im Strafrechte 03; System der Rechts- u. Wirtschaftsphilosophie: I (Philosophischer Einleitgsband) Kritik des Erkenntnisinhaltes 04, II D. Kulturstufen d. Rechts- u. Wirtschaftsphilosophie 05, III Philosophie des Staates samt den Grundzügen der Politik 06, IV Philosophie des Vermögens einschl. d. Handelsverkehrs 07, V Strafrechtsphilosophie u. Strafrechtsreform 07; Deutschland von heute, Kulturgemälde 09. H: Rechtswissenschaftl. Beiträge, Festgabe d. Auslands f. Jos. Kohler 09.

Berrenrath, Chr., (k.), D., Prof., Red. des „Pastoralblatt". Cöln, Rh., Marzellenstr. 32. (Bachem, Rh. $^{10}_{3}$ 57.) ()

Bersch, Wilh., techn. u. landwirtsch. ☭, Dr. phil., k. k. Inspektor, Doz. a. d. k. k. HSch. f. Bodenkultur, Red. der „Zeitschr. f. d. Landw. Versuchswes. i. Österr.", d. „Zeitschr. f. Moorkultur u. Torfverwertg", d. „Monatshefte f. Landwirtschaft" u. des „Österr. Landwirtschaftskalender". Wien IX/2, Widerhoferg. 7. (ebda $^{16}_{8}$ 68.) B: Brotbereitung 95; Maßanalyse 97; Mit Schlägel u. Eisen 98; D. mod. Chemie 99; Zusammensetzg, Bewertg u. Ankauf der Handelsfuttermittel 00; Stärkezuckerfabrikat. 01; D. mod. Landwirtsch. 02; Handbuch d. Moorkultur 09; Hefen, Schimmelpilze u. Bakterien 10.

Berstl, Julius, ASV., Roman, ✆, ✍, ✠, Dramaturg am „Kleinen Theater". Berlin-Steglitz, Schönebergerstr. 2 I. (Bernburg $^{6}_{8}$ 83.) B: D. Phantast, R. 05; Ihadatrathe, Dr. 07; Schwarz-Rot-Gold, R. 09; Nannettchen u. d. Liebe, R. 10. H: Lachende Lieder seit anno 1800, Anthologie 09, 10. T.

Bertbach, Rogers van, s. Gersbach, Rob.

Berthal, Hans, s. Albert, Emily.

Bertheau, Carl, ✝, D., Pastor. Hamburg, Pastorenstr. 13. (ebda $^{6}_{7}$ 36.) B: Joh. Bugenhagens Kirchenordng für die Stadt Hamburg v. J. 1529 85. H: Karl Hirsche, Prolegomena zu einer neuen Ausgabe der Imitatio Christi, 3. Bd. 94; Luthers Katechismen 96.

Bertheau, Dr. J., s. Voelkel, Titus.

Berthold, A., s. Klaußmann, A. O. E.

Berthold, Arthur, ✠, Dr. jur., vorm.

RA. Berlin W, Uhlandstr. 173. (Breslau $^{15}/_{10}$ 55.) B: Deutsch. Reichsbuch 99, 2. A. 00; Wirtschaft u. Recht 00, 2. A. 04. H: Bücher u. Wege zu Büchern 00.

Berthold, Hans (Ps. Ein alter Afrikaner, Desconocido), Kolonialpolitik. Berlin-Wilmersdorf, Wilhelmsaue 105. (Pirna $^{11}/_{9}$ 71.) B: Stimmen aus e. modernen Hölle 96; South African Problems 04; Onder britsche bestuur 04; Südwestafrika deutsch ob. britisch? 07. ()

Berthold, Frl. Helene (Berthold-Schwiebus), D.-Sch., Volks- u. Jugdschr. Berlin S 53, Planufer 42. (Schwiebus $^{25}/_{5}$ 55.) B: Das Neueste aus d. Märchenwelt 80; Aus vergang. Tagen, hist. Erz. 90; Um des Glaubens willen, hist. Erz. 94; Aus d. Urgroßvaters Hausbuch, hist. Erz. 92: Die Zwillingsbrüder 92; In der Leidensschule 93; Unterm Christbaum 92; Geschichte der Hugenotten 92; An Gottes Hand 92; Allerlei Schatzgräber 93; Gottes Wort u. Gottes Wege 94; Die Geschwister 90; D. Testament, hist. Erz.; Gottes Gerechtigkeit 00; D. Sünde Lohn 01; Geschichten u. Sagen aus Schwiebus, hist. Erz.; Aus heidn. Vorzeit, desgl.: D. Kinder des Geächteten, desgl.; Drei Weihnachtsabende, desgl.; Heimatlos, desgl. u. v. a. Erz.

Berthold, Konrad, s. Cosack, Konrad.

Berthold, M., s. Mannheimer, Berthold.

Berthold-Schwiebus, s. Berthold, Helene.

Berthold, Alfred, † (Altes Test.), D., o. UP. Basel, Albanvorstadt 12. (ebda $^{9}/_{11}$ 68.) B: Stellg d. Israeliten u. der Juden zu den Fremden 96; Der Verfassungsentwurf d. Hesekiel 96; D. israel. Vorstellungen vom Zustand nach d. Tode 97; Zu Jesaja 53 99; Kommentare zu Hesekiel, Leviticus, Deuteronomium, Esra-Nehemia u. Ruth 97/02; Buddhismus u. Christentum 02; Die Gefilde der Seligen 03; Der Buddhismus u. seine Bedeutung für unsf. Geistesleben 04; Seelenwanderung 04; Apokryphen u. Pseudepigraphen (D. Literaturen des Ostens VII, 1) 06; Daniel u. die griech. Gefahr 07; Das religionsgeschichtl. Problem d. Spätjudentums 09; Ästhetische u. christliche Lebensauffassung 10; Das Ende des jüd. Staatswesens 10. H: Religionsgeschichtl. Lesebuch 08.

Bertin, Rob. (Ps. Robertino, Berinto), Ψ, ✉, ♪, Epos, Essay, Skizzen, Jugendschr.. U: L.G., Dr. phil., Prof., ObLehr. Langenberg, Rheinl., Hauptstr. (Peiß $^{23}/_{1}$ 49.) B: Aias nach Soph., dram. D. 81, 2. A. 91; Altklass. Mythen u. Sagen 83; Lehre v. d. Interpunktion 82, 2. A. 86; Märchen v. Dornröschen in Versen, Ill. 90; F. Rückert 95, 3. A. 97; Cythere, Dramolett 03; Zur Kurzweil, Unterhaltendes u. Belehrendes für die Jugend in Poesie u. Prosa 04; Grammat. Studien zu Goethe 10.

Bertling, Oskar, ⁂, †, Dr. phil., Prof., Prediger. Badersleben. (ebda $^{26}/_{9}$ 45.) B: Philosoph. Briefe 76; Lat. Elementarbücher 77/78; Erkennbarkeit Gottes 85; Zur Wahrheit, z. Gerechtigk. u. z. Frieden, ein Wort z. Harnackschen Streite 92; 10 Fragen üb. d. Wahrh. d. christl. Glaubens 99; Zur Reform d. Konfirmandenunterrichts 00; Das Leiden in der Welt 03; Was ist Wahrheit 06, 2. A. 09; Gesch. d. alten Philosophie, als Weg der Erforschung der Kausalität 07; D. Johanneische Logos 07.

Bertogna, di, s. Giugno, Martin.

Bertram, Adolf, ♔, †, D., Dr. jur. can., Bischof. Hildesheim, Domhof 25. (ebda $^{14}/_{3}$ 59.) B: Theodoreti doctrina christol. 83; Vernwardsgruft 92; Bernwardsdenkmal 93; D. Bischöfe von Hildesheim 96; Hildesheims Domgruft u. d. Fundatio Eccl. Hild. 97; Gesch. d. Bistums Hildesheim I 99; Radleuchter im Dome zu Hildesheim 00; Taufbecken i. Dome z. Hildesheim 00; Mäßigkeit u. Enthaltsamkeit 07.

Bertram, Frl. Anna, Skizzen u. Aufsätze, ⁄, ♆. München, Adalbertstr. 45 III.

Bertram, Karl, deutsche Lit. ♔, ♆, Roman, Dr. phil. Berlin-Steglitz, Breite Str. 24 I. (Berlin $^{6}/_{2}$ 76.) B: Quellenstudie zu Gottfr. Kellers Hadlaub 06; Die Liebe, R. 08, 2. A. 10; Neues u. Altes in neuem Gewand, G. 08, 2. A. 10.

Bertram, Wolf, s. Faßbinder, Joseph.

Bertsch, Hugo, Roman. Brooklyn, New York, 232 Rodney Street. (Margarethausen, Schwarzw. $^{7}/_{10}$ 51.) B: Die Geschwister, R. 1.—11. A. 03; Bob der Sonderling, R. 1.—4. A. 05; Bilderbogen aus meinem Leben, 1.—3. A. 06.

Bertuch, Aug., ♆, Ψ, Prof. Frankfurt a. M., Myliusstr. 38. (Venedig $^{28}/_{8}$ 38.) U: Mistral, Nerto 91, ausgewählte Werke 08; Mistral, Mirèio 93, 5. A. 10. B: Beiträge zur Vorgesch. der Einheit Italiens 09; Istoire de la langue et de la littérature néo-provençales, avec glossaire étymologique (m. Jules Ronjat) 10; Contributi alla storia del risorgimento italiano 10.

Bertuch, Friedrich, ✆, Roman, U: R, Journalist. St. Petersburg, Kawalergardskaja 5. (Frankfurt a. M. $^{31}/_{1}$ 73.) U: Gorjki: Vagabund 01; Malwa 01. U: ins R: Hardt, Tantris der Narr 09; Doloroſa, Rafaela 09. ()

Bertz, Eduard, BP., ⁂, Essay, Roman, U: EF. Potsdam, Waisenstr. 27. (ebda $^{8}/_{3}$ 53.) B: The French prisoners, Erz. 84, 2. A. 02; Glück u. Glas, R. 91, 2. A. 93; Das Sabinergut, R. 96, 2. A. 03; Der blinde Eros, R. 99; Philosophie d. Fahrrads 00; Walt Whitman 05; Der Yankee-

Heiland 06; Whitman-Mysterien 07; D. Weltharmonie 08; Harmonische Bildung 09; Th. Storm in Potsdam 09; Storms Weltanschauung als Charakterproblem 10. **Ue:** Montesquieus Pers. Briefe 85.

Beruna, A., s. Bernau, Anna.

Berwerth, Friz, ⚙, Dr., o. UPr., k. u. k. Regierungsrat, Kustos I. Kl. am naturhist. Hofmuseum. Wien I, Schotteng. 3. (Schäßburg $^{16}/_{11}$ 50.) ()

Beschorner, Hans, ♔, Dr.phil., ArchivR., Staatsarchiv. a. Hauptstaatsarchiv. Dresden-A., Canalettostr. 14 I. (ebda $^{5}/_{4}$ 72.) **V:** Das sächs. Amt Freiberg u. s. Verwaltung um d. Mitte d. 15. Jahrh. 97; Denkschrift üb. d. Herstellg e. histor. Ortsverzeichnisses f. d. Kgr. Sachsen 03; Das Lehnbuch Friedrichs des Strengen von Meißen u. Thür. (m. W. Lippert) 03; Die Burg Wildenstein (Kuhstall) 07; Gesch. der sächs. Kartographie im Grundriß 07.

Beseler, Gerhard, röm. Recht, Dr. jur., UDoz. Kiel, Adolfstr. 60. (Berlin $^{24}/_{1}$ 78.) **V:** Erörterungen z. Gesch. d. Novation u. d. Literalkontraktes 04; D. Edictum de eo quod certo loco 07; Betrachtgn üb. d. Recht d. ehel. Verwaltgsgemeinschaft 07; Beitr. z. Kritik d. röm. Rechtsquellen 10. (*)

Besenried, Hans, s. Neurath, K.

Besold, Frau Gertrud, geb. Lent (Gertrud Lent), Novelle, ✓. Badenweiler. (Berlin $^{22}/_{7}$ 73.) **V:** Im Sommer, 2 Nn. 02; St. Quirein in den Wiesen, N. 05; Charons Nachen, R. 08.

Beß, Bernhard, Kirchen♔, Lic., Universitätsbibliothekar, Prof., MitHrsg. d. „Zeitschrift f. Kirchengeschichte". Berlin NW 21, Bochumerstr. 5. (Nentershausen, R.-B. Cassel $^{19}/_{5}$ 63.) **V:** Joh. Gerson u. die kirchenpolit. Parteien Frankreichs 90; Studien z. Geschichte d. Konstanzer Konzils 92; Luther u. d. landesherrl. Kirchenregiment 94. **H:** Unsere religiösen Erzieher 08 II; Evang.-theol. Bibliothek 10 f.

Bessel, Frau Natalie v., **Ue:** R. u. a. Bonn, Thomastr. 16. (St. Petersburg $^{4}/_{9}$ 60.)

Bessell, Adolf, ASV., ⊙, Amtsgerichtsrat. Hannover, Hildesheimerstr. 19 (Nienburg a. W. $^{14}/_{4}$ 57.) **V:** Tristan u. Isolde, Tr. 95; D. Kuß, D. Waldkapelle, Unaften, drei epische Dichtungen 01.

Besser, Frl. Anna, jetzt: Tichy, Frau Anna.

Besser, Emil (Ps. Emil von der Höhenwarte), (t.), ASV., ♅, Novelletten, Kgl. Steuersekr. a. D. Illingen, Bez. Trier. (Trier $^{12}/_{12}$ 63.) **V:** Ben Hur im Gewande der Dichtung 02; Märchenbuch 06.

Beßmer, Julius, (t.), ✝, Physiolog. Psychologie, SJ. Valkenburg, Holl.-Limburg. (Baar, Schweiz $^{21}/_{8}$ 64.) **V:** Störungen i. Seelenleben 04, 2. A. 07; Grundlagen d. Seelenstörungen 06.

Beßmertny, Frau Marie, ASV., Russ. Übersetzgn, Frauenartikel, Skizze, Kritik. Hamburg, Hochallee 122. (Königsberg i. Pr.) **V:** Die Meister des Klaviers; Die junge Sibirierin.

Beta, Ottom. Heinr. (eigentl. Bettziech); Ps. d. Mann i. Monde; Malthus II.), BP., ✉, ✓, ⊙, Nov. **Ue:** E. Berlin-Steglitz, Breite Str. 16. (Berlin $^{7}/_{2}$ 45.) **V:** Dav. Rizzio, Dr. 67; Schmollis, e. Hundeleben. R. 68; Preuß. Gesch. u. d. deutsche Einheit 68; Kernpunkt d. soz. Frage 73; Altmod. u. mod., Lsp. 75; Russ. Bilderbog. 75; U. Unrauft, R. 76 II; In Liebesbanden, R. 77; E. deutsche Agrarverfassg 79; Nichts Halb! Sch. 85; Peregrine, N., 2. A. 87; Die Kunst, verheiratet u. doch glücklich zu sein, 7. A. 86; Das Geheimnis der engl. Wirtschaftspolitik 87, 2. A. 90; Politik d. Unbewußten 87, 2. A. 90; Feurige Kohlen, Lsp. 88; B. d. Baronin v. Plettenbach, N. 89; Die 2. Ehe, Stiefeltern u. Stiefkinder 89; Vor d. Meute, Lsp. 89; Greuel d. franz. Revol.; Pathologie d. Gegenwart; Morphiumspritze u. Wirtschaftspolitik 91; Warum liegen wir Deutsche in den Ketten der Schuldknechtschaft, Real- u. Personalkredit 92; D. Rache ist mein, R. 93; Regierung u. Antisemitismus 93; Wir Azteken, Hilfloses Volk! 94; Grundbuchamt u. Standesamt; Kolonisation in Polen u. d. Fuchsmühler Bauerntragödie 96; Barbarossas Botschaft, satir. Epos 96; Koloniale Geld- u. Landfragen 97; Zur Palästinareise des Kaisers 99; Deutschlds. Verjüngung 00; Gesunde Großstädte u. Kapitalbildung 01; D. Buch von unsern Kolonien 02, 6. A. 07; Ursach. d. geistig. Wohnungsnot in Deutschld. 03; Deutsches Recht d. deutschen Volke 03; Die Dame aus dem Elsaß, R. 04; Die andre Ehe, 2. A. 05; Fünfsprachiges Lexikon für Amerikaner 05; Staat, Landw., Industrie u. d. Kreditwucher 07; H. v. Wißmann 08; Old-Iniquity, Schlüssel z. „Faust" 09; Faß u. Volk der Danaiden 09; D. Frage d. Bodenrechts u. die vier Fakultäten 10.

Beth, Karl, ✝, D., Dr. phil., o. UPr. Wien XIX, Blaasstr. 4. (Förderstädt $^{12}/_{2}$ 72.) **V:** Die orientalische Christenheit der Mittelmeerländer 02; Borngräbers Giordano Bruno (Das neue Jahrhundert) 03; Das Wesen des Christentums u. die mod. histor. Denkweise 04; Die Wunder Jesu 05; Die Moderne u. d. Prinzipien der Theologie 07; Das Wunder, prinzipielle Erörterung des Problems 08; D. Entwicklungsgedanke u. das Christentum 09; Urmensch, Welt u. Gott 09; Hat Jesus gelebt? Kritik d. Drewsschen Christusmythe 10.

Bethe, Erich, klass. ♔, Dr. phil., o.UP., GHofR. Leipzig. (Stettin $^{2}|_{5}$ 63.) **B:** Quaestiones Diodoreae mythographae 87; Thebanische Heldenlieder, Untersuch. über die Epen d. thebanisch-argivischen Sagenkreises 91; Prolegomena z. Gesch. d. Theaters im Altertum 96; Pollux I 00; Terentius Ambrosianus figuratus Leyden. 03.

Bethe-Kuhn, Frau Anna, Märchen, Novellen. Straßburg, Els., Ruprechtsauer Allee 59. (ebda $^{9}|_{4}$ 76.) **B:** Märch. 07.

Bethge, Hans, ✠, Nov., ⌂, ⌂, Kritik. Dr. phil. Berlin-Steglitz, Schildhornstr. 89. (Dessau $^{9}|_{1}$ 76.) **B:** Die stillen Inseln, G. 98, 2. A. 04; Zur Technik Molières 99; Mein Sylt, e. Tagebuch 00; Sonnenuntergang, Dr. 00; Die Feste d. Jugend, G. 01; Der gelbe Kater, Nn. 02; Bei sinkendem Licht, Dialoge 03; Totenspiele in Versen 03; Worpswede, Essay 04; Hölderlin, Essay 04; Jens Peter Jacobsen, Essay 05; Saitenspiel, G. 09; Don Juan, Dr. 10; Lieder an eine Kunstreiterin 10. **H:** Deutsche Oden 04; Deutsche Lyrik seit Liliencron, Anthol. 05, 2. A. 10; Die Lyrik d. Auslandes in neuerer Zeit, Anthol. 07. **Ue:** Die chinesische Flöte 07; Hafis 10.

Bethusy-Huc, Maximilian Graf von, Roman, Nov., ✠. Schloß Gaffron bei Naudten u. Berlin, Kielganstraße 3. (Schwedt a. O. $^{21}|_{1}$ 66.) **B:** Jenseits des Alltags 04. ( )

Bethusy-Huc, Frau Gräfin Valesca, geb. v. Reiswitz (Ps. Mor. v. Reichenbach), Rom., Nov., ⁄. Breslau. (Kielbaschin $^{15}|_{6}$ 49.) **B:** Sohn d. Flüchtlings, R. 81 II; Eichhofs, R. 81; Schloßfrau v. Dromnitz, R. 82 II; Zwei Novellen 83; Durch, R. 84; Auf Umwegen, R. 84; Coeurdamen, N. 85; Lazinskys, N. 86 II; Seine Frau, R. 88; Der älteste Sohn, R. 89; Paradies des Teufels, R. 89; Eva in allerlei Gestalt, R. 90; Um d. Ehre, R. 91 II; Prinzessin, R. 92 II; Verwaiste Herz., R. 91; Gräf. W. 62, R. 92; Kinder Klingströms, R. 92 II; D. Kön. v. Polnischecken, Nov. 93; Unt. d. Maske, R. 92; Amor in Perücke, R. 94; Frauen, R. 96 III; D. Freier d. Witwe, R. 95; Alte u. Junge, R. 95; Ein reich. Mädch., R. 96; Monsieur Xaver, R. 96; Gnäd. Frauen, R. 96; Sühnopfer, R. 97; Glückskinder, R. 97; Zwischen d. Dünen, N. 97; Frau Eva, R. 98; D. Bummelzug u. a. R. 98; Josefa, R. 98; Sternenklar, R. 98; Glückimwald, R. 99; Der schöne Erwin, R. 99; Maud, Gesch. e. Ehe, R. 01; Oberschles. Dorfgesch., N. 01; Roman e. Bauernjungen, R. 01; Sie liebten sich, N. 02; Wanderndes Volk, R. 03; Nach stillen Inf., R. 03; Oberschles. Gesch., Nn. 03; Die Ballnacht von Roditz, R. 04; Hans der Pole, R. 06, 3. A. 07; D. Platz ander Sonne, R. 10.

Bettac, Frau Margarete, geb. Wietholtz (Ps. Marg. Nerese-Wietholtz), hochdeutsche und Dialektschrift. Elsenau b. Bärenwalde, Westpr. (Neurese $^{16}|_{8}$ 69.) **B:** Kinnerstreet 97; Holt fast, Erz. 98; Ut ollen Tiden! 98: Bi mi tau Hus I 01, II 02.

Bettauer, Fritz Ernst (Ps. Fritz Ernst), VJ & S., ASV., ⁄, Red. an d. „Bresl. Morgen-Ztg.". Breslau, Bauschulstr. 17 I. (ebda $^{23}|_{6}$ 87.) **B:** Gegen den Konsul 10. *

Bettelheim, Anton, PL., Lit.♔, Krit., Dr. jur., Hrsg. d. „Biogr. Jahrbuch u. Deutsch. Nekrolog". Wien XIX/1, Karl Ludwig-Str. 57. (ebda $^{18}|_{11}$ 51.) **B:** Beaumarchais, Biogr. 86; Volkstheater u. Lokalbühne 87; L. Anzengruber 91, 2. A. 98; Zukunft uns. Volkstheaters 92; Deutsche u. Franzosen 95; Acta Diurna, Ges. Aufs. 99; M. v. Ebner-Eschenbach 00; Berthold Auerbach, der Mann, sein Werk, sein Nachlaß 07; Ferd. v. Saars Leben u. Schaffen 08. **H:** Führende Geister 90/97; Biogr. Blätter; Briefe v. Anzengruber m. neuen Beitr. zu s. Biogr. 01; Louise v. François und Conrad Ferdinand Meyer, ein Briefwechsel 05; Allg. Deutsch. Biographie 07 bis 09; Fürstin Marie zu Hohenlohe u. Ferd. v. Saar, Briefwechsel 10. **Ue:** Littré, Wie ich mein Wörterbuch d. frz. Sprache zustande gebracht; Mérimée, Die Mißvergnügten.

Bettelheim, Frau Helene, geb. Gabillon. Wien XIX/1, Karl Ludwig-Str. 57. (ebda $^{7}|_{11}$ 57.) **B:** Ludwig Gabillon 00; Amalie Haizinger, Gräfin Louise Schönfeld-Neumann 06; Lilith u. Eva 07. **H:** Gesammelte Aufsätze v. Betty Paoli 08.

Betten, Rob., Gartenb., Hrsg. d. „Erfurter Führers im Obst- u. Gartenbau" u. d. „Prakt. Ratschläge f. Haus u. Hof". Erfurt, Neuharlingersiel $^{25}|_{1}$ 61.) **B:** Praktische Blumenzucht u. Blumenpflege im Zimmer, 5. A. 07; Die Rose, ihre Kultur u. Pflege 96, 2. A. 02; Weinstock im kält. Klima 98, 2. A. 00; Das Mistbeet 04; Neue sicherwachsende Veredlungsart 05; Wildwachsende Pilze 05; Neueste Versuche mit d. Karbolineum 05; Preisgekrönte Fruchtmarkrezepte u. die Beerenobstkultur 06; Neue richtige Pflanzweise d. Obstbäume u. ihre richtige Düngung 06. ( )

Bettex, Frédéric, Naturw., Prof. Über-lingen a. B., Baden. (Morges, Waadtland 37.) **B:** Das erste Blatt der Bibel 85, 20. A. 07; Auf den Galeeren 87, 2. A. 96; Was dünket dich von Christo? 93, 7. A. 09; Naturstudium u. Christentum 96, 10. A. 06; Natur u. Gesetz 97, 5. A. 04; Mann und Weib 97, 2. A. 00; Vom Geschmack 98, 3. A. 03; Symbolik d. Schöpfung und ewige

Natur 98, 4. A. 05; Das Wunder 99, 6. A. 07; Das Lied der Schöpfung 00, 5. A. 06; Die Bibel Gottes Wort 02, 4. A. 05; Bildung 03; Glaube u. Kritik 04, 3. A. 06; Zweifel 06, 2. A. 09; D. Buch d. Wahrheit I 07, 4. A. 09, II 10; Aus Israels Geschichte 08.

Betzinger, Bernh. Anton, (k.), ✠, ⁂, Ob.-LGR. a. D. Freiburg i. B., Burgunderstr. 2. (Bühl-Stadt $25|_6$ 53.) **B:** Dienstkalend. f. d. bad. Amtsger. 89, 12. A. 00; Liegenschaftsvollstreckg im Gr. Baden 92; Beweislast im Zivilprozeß 94, 3. A. 10; Landesrechtl. Zivilprozeß-Normen f. Baden 95, 2. A. 02; Gerichtsstenographie 95; Dantealbum 96; Akkorde-Zeiger zur Einf. in d. Harmonielehre 97; Zwangsversteigerung u. d. RG. v. $^{24}|_3$ 97 97; Disce gaudere, ein Seneca-Album 99; Güterrechtstabelle z. BGB. 99, 3. A. 04; Handb. d. Liegenschaftsvollstr. f. Baden 01, 2. A. 07; Tabelle z. Zwangsverst. G. 01; Buchführgsrecht 03; Rechtsfälle zur Beweislast 04; Fundgold am Wege zum Frieden, Distichen 08. **Mith:** „Bad. Rechtspraxis".

Beumer, Wilh., ✉, ◉, Statist., Dr. phil., GenSekr., M. d. vr. Ah., M. d. Rheinschiffahrtskommission u. des Versichergsbeirats beim Kaiserl. Aufsichtsamt für Privatversicherg, Red. d. volksw. Teils von „Stahl u. Eisen" u. d. „Mitt. d. V. zur Wahrung d. gem. Wirtsch. Interessen in Rheinl. u. Westf.". Düsseldorf, Schumannstr. 4. (Obrighofen $3|_8$ 48.) **B:** Erziehgsspiegel, 3. A. 76; Wider d. Pensionat 76; Kaisertage in Schleswig-Holstein 81; Bericht üb. engl. Arbeiterverhältn. 89; D. Wirtschaftsjahr 89 90; Bericht über die Frage der Sonntagsruhe 92; Der Kanal Dortmund-Rhein im Verhältn. z. Mittellandkanal 95; D. Wirtschaftsjahr 1896 97.

Beuit, Carl Frhr. v., ✠, ◇, Erzählung, Kgl. Sächs. Prem.-Lieut. a. D. Torbole in Tirol u. Königssee, Ob.-Bay. (Freiberg i. Sa. $^{23}|_3$ 51.) **B:** Bunte Blätter, G. 87; Abadonna, Erz. 88; Zeitgenossen, Erz. 91; D. Heirathsbureau, Dr. 91; Im Freilicht, G. 03; Die Baglionen, Dr. 07; Gedichte 10.

Beuthien, Angelius, VB., LP., plattdtsch. Roman, ◇, Kaufm. Leipzig, Promenadenstr. 10. (Pronsdorf, Holst. $^8|_{12}$ 34.) **B:** Klaas Hinnerk 76; De latinsch Buer un sien Nabers 79; Senat. Jaspersen, Sch. 79; D. schwarze Dame, Sch. 79; Halfblod 80; Pegasus' Irrfahrt 87.

Beutler, Margarete, f. Freksa, Marg.

Beuttenmüller, Hermann, ASV., ✠, Nov., Essay, Dr. jur., RA. Baden-Baden, Vincentistr. 14. (ebda $^6|_8$ 81.) **B:** Lieder d. Liebe u. des Leidens 05, 2. Folge 06; Fraue du süße, Lr. 07, 2. Folge 10; Der rechtl. Schutz d. Gehörs 07; Sonnensehnsucht, Lr. 08; Stimmungen, G. 09; Lustige Lieder 10. **H:** Neue Lieder u. Gedichte bad. Dichter 07; Neue deutsche Gedichte, hrsgg. z. Besten d. Nich. Wagner-Stipendienstiftg 08; Frauenlob, Erzn. u. G. 09; Deutsches Novellenbuch 10; Heitere Geschichten 10.

Bewer, Max, Politik, ♔, ✠, ⁂. Laubegast b. Dresden. (Düsseldorf $^{19}|_1$ 61.) **B:** Bismarck wird alt 89, 4. A. 91; B., Moltke u. Goethe, 2. A. 90; Gedanken üb. B., 6. A. 90; Rembrandt u. B., 10. A. 90; Bei B., 6. A. 91; B. u. Rothschild, 10. A. 91; B. i. Reichst., 4. A. 91; Grabschr. a. B., 5. A. 92; Gedanken, 2. A. 92; Dresd. Elegien 95; Ged. 95; B. u. die Sozialdemokratie 95; B. u. d. allg. Wahlrecht 95; Bismarck u. Caprivi 95; B. u. d. Kaiser, 2. A. 95; Lieder a. d. kleinsten Hütte 95, 3. A. 08; D. Kaiser u. d. Pastoren 96; Der Papst in Friedrichsruh 96; Ein Goethepreis, 3. A. 00; Xenien, Sprüche u. Gedanken 00; Polit. Bilderbogen; Lieder aus Norwegen 03; Künstlerspiegel 05; Göttliche Lieder 05; Vaterland 06; Der deutsche Christus 07. ()

Beyer, Carl, Roman, /, Pastor a. D. Schwerin i. Meckl., Lübeckerstr. 69. (ebda $^{14}|_2$ 47.) **B:** Pribislav, hist. R. 87, 3. A. 08; Anastasia, hist. R. 88, 3. A. 03; Gretenwäschen 92, 7. A. 09; Um Pflicht u. Recht, R. 93, 4. A. 05; D. Gesch. v. kleinen Buckligen, Erz. 94, 3. A. 98; Ein Neubau unter Trümmern, R. 95, 2. A. 01; Wilh. Pickhingsts Kriegsfahrten 96, 3. A. 04; D. Fischer und die Meerminne 96; Brumm u. sein Herr Leut, Erz. 99, 2. A. 09; Wahrhaft — wehrhaft, Erz. 99, 2. A. 09; Die alte Herzogin, hist. R. 99, 4. A. 03; Aus dem Studentenleben des 17. Jahrh., kulturgesch. 99; Zu guter Letzt, Erz. 00; Swinegel-Geschichten 01; Stane u. Stine, hum. Erz. 03, 3. A. 09; Gleißendes Gold 03; Kulturgesch. Bilder aus Mecklenburg 03; Ut de Preussentid, Volksch. 04, 2. A. 05; Die Nebelnixe, M. 04; Das große Kind, Tater, Erzählgn 04; Die Nonnen von Dobbertin, histor. R. 06, 3. A. 07; Der verzauberte König, Weihn. Sch. 07; Der Moorschäfer, Erz. 09, 3. A. 10.

Beyer, Ernst, Lehrer. Leipzig, Kronprinzstr. 9. (Bielau $^{24}|_9$ 55.) **B:** Sokrates, Tr. 02.

Beyer, Herm. (auch Pf. Balduin Schippchen), PA., ✉, Humor, ✠, /, Erz., Bahnbeamt. Dresden, Strehlenerstr. 49 p. (Tharandt $^4|_1$ 50.) **B:** Humor 89, 90; Humoristica 94; Libretto zur Operette „Bauernfänger" 05; Zum Vortrag, G. 08.

Beyer, Joh., ASV., ✠, bes. plattdeutsch, /, Lehr. Bremen, Am Werderufer 55. (ebda $^9|_{12}$ 61.) **B:** Lebe naturgemäß 95; Bilder aus d. Gesch. Bremens im 19. Jahrh. 02.

Beyer, Rudolf, systematische ✍, Prof. am Andreas-Realgymn. Berlin, Naumburgerstr. 13. (Wohlau 1_{10} 52.) B: Nordostdeutsche Schulflora 02; Berliner Schulflora 09.

Beyerle, Konrad, ♔, ⚗, Dr. jur., o.UProf. Göttingen, Hanßenstr.26.(Waldshut 14_9 72.) **Bearb:** Die Konstanzer Ratslisten d. M.-Alters 98; Kriegserlebnisse d. Stadt Konstanz 1632 ff. 00; Grundeigentumsverhältn. u. Bürgerrecht im m.-alterl. Konstanz I: Das Salmannenrecht 00; D. Pfarrkirche St. Peter u. Paul in Reichenau-Niederzell u. ihre neuentdeckten Wandgemälde (mit K. Künstle) 01; Die Konstanz. Grundeigentumsurkunden 1152 bis 1371 02; Ergebnisse einer alamannisch. Urbarforschung 05; Gesch. des Chorstifts St. Johann in Konstanz 08; Konstanzer Häuserbuch II 1 (mit A. Maurer) 08.

Beyerlein, Frz., Adam, Roman, Nov., ✆, Kritik. Leipzig, König Johann-Str. 18. (Meißen 22_3 71.) B: Dämon Othello, Tr. 95; Das graue Leben, R.02, 2.A.03; Jena oder Sedan? R. 03, 16. A. 04 II, Volksausg., 225. Tsd. 07; Zapfenstreich, Dr. 03, 29. A. 07; Similde Hegewalt, R. 04, 2. A. (26.—50. Tsd.) 04; Der Großknecht, Dr. 05, 2. A. 06; Ein Winterlager, Erz. 06, 20. A. 07; Stirb u. werde, R. 10.

Beyhl, Jakob, Politik, ✍, Volksschullehrer, Red. d. „Freien bayer. Schulztg.". Würzburg, Randersackererstr. 40. (Kleinheubach 19_{12} 62.) B: D. Befreiung der Volksschullehrer aus d. geistl. Herrschaft 02, 2. A. 03; Ultramontane Geschichtslügen (wider Frhrn. v. Berlichingen) 1. u. 2. A. 03.

Beyschlag, Frz., ⚓, Dr. phil., Prof., GGbergR., Dir. d. Geolog. Landesanstalt Preußens usw. Berlin N, Invalidenstr. 44. (Karlsruhe i. B. 5_{10} 56.)

Bezecny, Ant., ⚗, Dr. jur., RegR., GenSekr. d. K. F. Nordbahn a. D. Wien I, Schellingg. 7. (Prag 25_5 37.) B: Die Rechte der ausschl. priv. Kais. Ferd. Nordbahn 87; Die Thronreden S. Maj. d. Kaisers Franz Josef I. bei d. feierl. Eröffng u. Schließg d. österr. Reichsrates, nebst e. kurz. Verfassgsgesch. 08; Entwurf e. Gesetzes betr. den Sprachengebrauch im Amte 09.

Bezold, Carl, Oriental. ☥, Dr. phil. et jur., o. UProf., GHofR. Heidelberg-Neuenheim, Brückenstr. 45. (Donauwörth 18_5 59.) H: bez. B: Achämenideninschriften 82; Zeitschr. f. Keilschriftforschung 84 f., f. Assyriologie 86 ff.; Beihefte dazu 03, 06, 08; Überblick üb. d. babyl.-ass. Lit. 86; Schatzhöhle syrisch u. deutsch 83, 88 II; Catalogue of the cuneiform tablets in the Kouyunjik Collection of the British Museum 89/99 V; The Tell el-Amarna Tablets in the British Museum 92; Oriental Diplomacy 93; Semitist. Studien 1—18 94/00; † A. Dillmann, Gramm. der äthiop. Spr., 2. A. 99 (engl. 07); Ninive u. Babylon 03, 3. A. 09; Die babyl.-assyr. Keilinschriften u. ihre Bedeutung f. d. A. T. 04; Babyl.-assir. Texte übers. I 04; Kebra nagast. D. Herrlichkeit d. Könige, äthiop. u. deutsch 05: Orient. Studien, Th. Nöldeke zum 70. Geburtst. gew. von Freunden u. Schülern u. in ihrem Auftr. hgg. 06 II; Eberhard Schrader, Lebensskizze 09.

Bezold, Friedr. v., ♔, D., Dr. phil., o. UProf., GRegR. Bonn a.Rh., Hohenzollernstr. 24. (München 26_{12} 48.) B: K. Sigmund u. d. Reichskriege gegen d. Hussiten 72/77; Z. Gesch. d. Hussitentums 74 (böhm. Übers. 04); Briefe des Pfalzgr. Johann Casimir 82/84/03; Gesch. d. deutsch. Reformation 90; D. Bündnisrecht d. deutsch. Fürsten 04. ()

Bezold, Gust. v., Archäol., Kunst♔, Dr. phil. h. c., Architekt, I. Direkt. d. Germ. Nationalmuseums. Nürnberg. (Kleinsorheim 17_7 48.) B: Kirchl. Baukunst d. Abendl. (m. G. Dehio) 84/99: Kunstdenkmale d. Kgr. Bay. (mit B. Riehl) 93: Renaissance in Deutschl. 00; Die Denkmäler d. deutsch. Bildhauerk. (m. G. Dehio) 05 ff. ()

Bezzenberger, Adalbert, Sanskrit u. vergl. Sprachforschung, Dr. phil., o. UProf., GRegR., MitHrsg. d. „Ztschr. f. vgleich. Sprachforschg". Königsberg i. Pr., Steindammer Wall 1—2. (Cassel 14_4 51.) B: Fachschriften. ()

Biach, Adolf, Jüdische ✝ u. Deutsche Lit., Dr. phil., Rabbiner u. Prof. am k. k. Staatsobergymnasium. Brüx, Böhm., Vogelstange 18. (Raschetitz, Mähren 29_8 66.) B: Aristoteles' Lehre von der sinnl. Erkenntnis in ihrer Abhängigk. von Plato 90; Wie soll der isr. Religionsunterricht am Gymn. erteilt werden? 94; Bibl. Sprache u. bibl. Motive in Wielands Oberon 97; Friedrich Hebbel u. d. Juden 97; Maimonides 00; Durch Liebe u. Wahrheit wird d. Schuld gesühnt, Pred. 02; Israel verworfen u. verflucht? Pred. 03: Vor Mose, vor Elia, vor d. ägypt. Königstochter haben d. Tore d. Paradieses sich geöffnet, Pred. 03; Moses Maimonides u. Moses Mendelssohn in ihrer Bedeutg für die Zukunft des Judentums 04, 4. A. 07; Lehrbuch der jüd. Geschichte u. Lit. f. Ob.-Gymn. 09.

Bias, f. Gaunersdorfer, Joh.

Biberfeld, Carl, PA., VJ & S., ♆, Novelle, ✆, Kritik, Bankprokurist, Red. der Monatsschr. „Der Osten". Breslau, Ohlau-Ufer 41. (ebda 5_2 56.) B: Gedichte 82; Pallas-Germania 95; Wenn heut ein Geist herniederstieg 97; Bilder aus d. Theatergeschichte Breslaus 99; Vor

hundert Jahren 07; Die Elfer 08; D. neue Dirigent, Optte. 08. ()

Bibra-Speßhardt, Thekla Freifrl. v. (Pf. Th. Alfred), Jugendschr., Nov., ⁄. Meiningen, Charlottenstr. 4. (Römhild $^{3}/_{6}$ 47.) **B:** Die Hochschule, Erz. 85, n. A. 88; D. Wunderblume d. Glücks, N. 90.

Bichler, Alois, AGB., novellistische Skizze, k. k. Ob.-Rechnungsführer im Postsparkassenamt. Wien XIV/2, Jheringgasse 35. (ebda $^{3}/_{2}$ 75.) **B:** Was mir so g'rad einfiel, Stn. 06. ()

Bick, Josef, klass. Ψ, Dr. phil., UDoz. u. Beamter der k. k. Hofbibliothek. Wien VII, Schottenfeldg. 65. (Schloß Wildeck bei Heilbronn $^{22}/_{5}$ 80.) **B:** Horazkritik seit 1880 06; Wiener Palimpseste I 08. *

Bickelhaupt, Frl. Greta, AGB., Ged. u. Erzählgn in Odenwälder Mundart, Institutsvorsteherin. Erbach im Odenwald. (ebda $^{9}/_{3}$ 65.) **B:** Rege un Sunneschoi 06; Aus em Odewald 08; Oudewäller Leit 09.

Biczó, Alexander Edler v., DÖSchG., WP., ⁄, Ö. Wien V/1, Grüng. 13. (ebda $^{10}/_{2}$ 68.) **B:** Braches Feld, R. 02; D. schöne Müllerin, Optte. 07; Von der heitern Seite, Stn. 08.

Bie, Oskar, PA., ♫, Musik, Dr. phil., Prof., Red. der „Neuen Rundschau". Charlottenburg, Mommsenstr. 6. (Breslau $^{9}/_{2}$ 64.) **B:** D. Musen in d. antik. Kunst 86; Kampfgruppe u. Kämpfertypen in der Antike 90; Zwischen den Künsten 95; Das Klavier 98, n. A. 00; Intime Musik 04; Die Wand 04; Handzeichgn alter Meister 05; Moderne Zeichenkunst 05; Der Tanz 06; Was ist moderne Kunst? 07; Mod. Musik u. Rich. Strauß 07; Somoff 08; Das Kunstgewerbe 08; 7 Radiergn von Max Liebermann 08.

Biedenkapp, Georg, ⁂, Dr. phil. Frankfurt a. M., Waldschmidtstr. 72. ($^{17}/_{5}$ 68.) **B:** Denkdummheiten 96; Fr. Nietzsche u. Fr. Naumann als Politiker 01; Kl. Gesch. u. Plaudereien philos., pädag. u. satir. Inh. 02; Im Kampf gegen Hirn-Bazillen, Philos. d. klein. Worte 02; Babylonien u. Indogermanien 03; Was erzähle ich meinem Sechsjährigen? 03, 3. A. 07; Sonnenmär, das Gesetz u. d. Erhaltung der Kraft 04; Aus Deutschlands Urzeit 04, 2. A. 08; Bahnbrecher des Weltverkehrs 04; Auffaßlehre 05; Philosophische Satiren 05; Der Nordpol als Völkerheimat 06; Schätze im Alltag 06; Schultaugenichtse u. Musterschüler 07; Sophie Germain, e. weiblicher Denker 10; Max Eyth 10; Graf Zeppelin 10.

Bieder, M., s. Urban, M.

Biederlack, Joseph, (t.), SJ., kathol. Kirchenrecht, Moral ✝, Prof. a. d. Gregor. Univ. Rom, Via di S. Nicola da Tolentino 8. (Greven $^{27}/_{3}$ 45.) **B:** De justitia et jure 92; De contractibus 92; De jure Regularium 93; Einleitung in d. soziale Frage 95, 7. A. 06; Der Darlehenszins 98; Die mod. Strafrechtstheorie v. Standpunkt d. christl. Staatsauffassung 98; Theologische Fragen über die Gewerkschaftsbewegg 10.

Biedermaier, Gottl. s. Graf, Franz.

Biedermann, Berthold Frhr. v., Rom., Major a. D., Red. des „Orientalisch-Pers. Exportanzeigers". Naunhof b. Leipzig. (Chemnitz $^{3}/_{2}$ 51.) **B:** Schach dem König, R. 98. **Red:** Allg. Büchersammlg.

Biedermann, Clara Magdal. Ernestine Freifr. v. (Pf. Magd. Ernst), PA., Haushaltg. Berlin-Steglitz, Albrechtstr. 33. (Liestal $^{3}/_{9}$ 59.) **B:** Handb. d. Hausfrau 91.

Biedermann, Felix (Pf. Fel. Dörmann), ♆, ⊙, Nov. Wien I, Rathausstr. 8. (ebda $^{29}/_{5}$ 70.) **B:** Neurotica, G.; Sensationen, G.; Gelächter, G.; Ledige Leute, Dr.; Zimmerherren, Dr.; Die Kranner Buben, Dr.; Warum der schöne Fritz verstimmt war, N.; Der Herr v. Abadessa, Dr.; Das Unverzeihliche, N.; Die Liebesmüden, Dr.; Der stumme Sieger, Dr.; Die Frau Baronin, Dr.; Alle guten Dinge, N.; Der köstliche Rudi, N.; Sphinx (nach Oscar Wilde); D. stärkere Geschlecht, Dr. ()

Biedermann, Flodoard Woldemar Frhr. v., PA., VJ & SA. Berlin-Steglitz, Albrechtstr. 33. (Chemnitz $^{14}/_{3}$ 58.) **B:** Anweisg f. d. gesetzm. Betrieb d. Kolportagebchh., 3. A. 98; Deutsche Verlagsordng 90; Preßfreiheit u. GewOrdng 93; Einführg i. d. Rechtskde d. Buchh. 99, 2. A. 05; Schrift-Tafeln 07; Alte Bauwerke im Colonial-Stil 08. **H:** Der Baumeister, Zeitschrift f. Architektur 02—05; Monatshefte für graph. Kunstgew. 02—05; Goethes Gespräche, 2. A. ()

Biedermann, Rud., ⁂, ⊛, Dr. phil., a. o. UP., GNegR., Mitgl. d. Kais. Patentamts, Hrsg. d. „Techn.-chem. Jahrb. u. Repert. d. techn. Journallitt." u. d., Chem. Kalender". Berlin-Steglitz. (Uslar $^{22}/_{2}$ 45.) **B:** Handbuch z. Ausstellung wissenschaftl. Apparate 77; Die Sprengstoffe, ihre Chemie u. Technologie 10.

Biedert, Phil., ⁂, Dr. med., GObMedR., Prof. Straßburg i. Els. (Niederflörsheim $^{25}/_{11}$ 47.) **B:** Untersuchung über die chem. Unterschiede d. Menschen- u. Kuhmilch 69, 2. A. 84; Kinderernährung i. Säuglingsalter 80, 5. A. 05; Reinkulturen i. Reichsgesundheitsamt 85; Behandlg d. Tuberkulose 91; Diätetik u. Kochbuch f. Magen- u. Darmkranke (m. Langermann) 95, 2. A. (m. Langermann u. Gernsheim) 09; Diätet. Behandlung d. Verdauungsstörungen d. Kinder 99, 2. A. 01; Lehrb. d. Kinderkrankh. (auf Grund v. Vogels, 8. A.) 87, 12. A. (m. R. Fischl) 02; Das Kind,

seine Pflege bis z. Reife (mit mehreren) 06; Das Medizinalwesen in Elsaß-Lothringen (mit Weigand) 07.

Biegemann, Karl, s. Volkhausen.

Biehler-Buchensee, Frau Marie v., ♀. Villa Buchensee b. Tutzing, ObBayern. (Berlin $^{20}/_{9}$ 72.) **B:** Lebenslänge, G. 98; Libellen, G. 01; D. kleine Modell u. a. röm. Skn. 01; Der unbesiegbare Papagei, humor. Reisebeschreibg 09.

Biendl, Hans (Pf. H. Warner), DÖSch-G., Alpine Sport- u. Reiselit., ⁄, ◍, Nov., St., Essay, **Uc:** F, Kontrollor d. I. österr. Sparkasse, Red. d. „Wegweiser durch die österreich. Kurorte u. Sommerfrischen". Wien I, Graben 21. (ebda $^{18}/_{12}$ 65.) **B:** Der Bergsport 00; Rudersport 01; Schwimmen u. Tauchen 02; Athletischer Sport 02; Das Suldental u. s. Berge 02; Licht u. Schatten, N. 03; Das Sextental u. s. Berge, 04, 2. A. 10; Wanderskizzen 05; Der Monte Cristallo 06; Das zweite Problem, Ess. 06: Die Jungfrau 07; Die Dolomiten 10; Südbahnführer 10 IV; Arlbergbahn—Bodensee 10; Brennerbahn 10. H: Skitouren in den Ostalpen (m. Alfr. v. Radio-Radiis) 06 III.

Bienengräber, Alfr., Erbauungsschr., Dr. phil., ObPfr. Dresden, Barbarossastr. 8. (Grimme $^{8}/_{11}$ 40.) **B:** Z. Gesch. d. griech. Poesie 70; A. Krieg u. Frieden 71; Liebe ist d. Gesetzes Erfüllung 78; Schmerz u. Weltschmerz 80; Hochzeitsgabe aus Gottes Wort 79; Erinnerungsbl. 83; Im Sonntagsfrieden 86, 2. A. 93; Aus der Arbeit an Gefangenen u. Entlassenen 91; Ich u. mein Haus wollen d. Herrn dienen, Pred. 01. ()

Bienenstein, Karl, ♆, Nov., ⊙, Essay, Lit.♔, Kritik, Fachlehrer. Marburg, Steiermark, Tegetthoffstr. 18. (Wieselburg MÖ. $^{1}/_{11}$ 69.) **B:** Aus tiefstem Herzen, Ged.; Kunst u. Volk, Essays 93; Ged. 94; Feindschaften, N. 96; D. Dialektdichtung d. deutsch-österr. Alpen 97; D. Heimatscholle, Volksst. 97; Aus Traum u. Sehnsucht, G. 98; Idealisten 98; Unter der Märchentanne, Märchen 06; D. Weltverdruß, N. 08; Wenn die Berge wandern, N. 08; Wildwuchs, Erzn. 08; Vor 100 Jahren, Erz. 08; Die Toten im Eise, N. 09; Ein Gerechter, Vst. 09; Drei Humoresken 10; Waldgeschichten 10.

Bier, August, Chirurgie, Dr. med., o. UP., GMedR. Berlin. (Helsen, Waldeck $^{24}/_{11}$ 61.) **B:** Hyperämie als Heilmittel 03, 4. A. 06. ()

Bierling, Ernst Rud., ♃, D., Dr. jur., o. UP., GJustR., M. d. pr. HH. Greifswald, Wallstr. 19. (Zittau $^{7}/_{1}$ 41.) **B:** Gesetzgebungsrecht evang. Landeskirchen im Gebiet d. Kirchenlehre 69; Zur Kritik d. jurist. Grundbegr. 77/83 II; Die konfessionelle Schule in Preußen u. ihr Recht 85; Jurist. Prinzipienlehre 97/98/05 III.

Biermann, Eduard, Nationalökonomie, Dr., a.o. UP. Leipzig, Wiesenstr. 3b. (Bremen $^{16}/_{5}$ 78.) **B:** Die deutsche Viehversicherung u. ihre Reform 01; Schäffle u. der Agrarismus 02; Staat u. Wirtschaft, Bd. I 05; Zur Lehre von d. Produktion 04; Anarchismus u. Communismus 06; Die Weltanschauung des Marxismus 08; K. G. Winkelblech (K. Marlo) I 09, II 09.

Biermann, Georg, ♔, ♘, Kritik, Dr. phil., Hrsg. des „Cicerone". Leipzig, Marienstr. 15. (Cöln a. Rh. $^{7}/_{7}$ 80.) **B:** Krit. Studie zur Geschichte des Fra Girolamo Savonarola 01; Florenz u. seine Kunst 04; Verona 05; Altholland 08; Heinr. v. Zügel 10; Die Schule 10. H: Stätten der Kultur; Monatshefte f. Kunstwissenschaft.

Biermann, Hans, ♆, blattd. u. hochd. Erz., Hrsg. u. Chefred. d. „Residenzboten". Oldenburg i. Gr., Ofenerstraße 5. (Esens i. Ostfriesland $^{8}/_{8}$ 68.) ()

Biermann, Johannes, ♃, Dr. jur., o. UP. Gießen, Löbersir. 25. (Berlin $^{11}/_{6}$ 63.) **B:** Traditio ficta 91; Polizei und Privatrecht in Preußen 96; Widerspruch u. Vormerkung 01; Sachenrecht 99, 2. A. 03; Die öffentlichen Sachen 05; Rud. v. Jhering 1852—1868 07; Bürgerl. Recht I 07. **Mith:** Dernburgs Pandekten.

Biermer, Magnus, ♘, Dr. jur. et phil., o. UP. Gießen, Lonystr. 17. (Bern, Schw. $^{22}/_{11}$ 61.) **B:** Frist und Verjährung 87; Organisation d. Handelskammer 90; Jahresberichte d. Handelskamm. Münster 91/93; Die gleitende Lohnskala i. England 92; Die preuß. Steuerreform 92; Die Abzahlungsgeschäfte 93; D. Arbeitseinstellgen in Großbritan. 95; D. brit. Gewerkvereine 95; Leitsätze z. Beurteilung d. Währungsfrage, 1. u. 2. A. 96; D. Goldwährung 96; Festrede z. Gedächtn. Wilh. I. 97; Die Arbeitseinstellungen in Europa u. NAm. 97; Gewerkvereinsbewegg 97; Mittelstandsbewegg 97; Arbeitseinstellgen in Italien, Rußland u. Holland 98; Brit. Arbeiterbewegung 98; Arbeitszeit in Frankreich 99; Deutsche Handelspolitik d. 19. Jahrh., 1. u. 2. A. 99; Bismarck als Volkswirt, 1. u. 2. A. 99; Beitrag z. christl.-soz. Bismarckverehrung 99; Aufgaben d. deutsch. Kanalpolitik 00; D. heutige Mittelstandsbewegg 01; D. Getreidezölle 01; Vorlesungen über Geld- u. Währungswesen 01; Grundzüge d. Gewerbepolitik I—III 01—02; D. Bankkrisis und d. deutsche Aktienrecht 02; Der Reichseisenbahngedanke 02; Die deutsche Reichsbank 02; E. neuer Kritiker d. deutsch. Aktienwesens 02; D. Entwickelg d. deutsch. Notenbankwesens 03; D. Finanzen Hessens 03; D. Entwickelg d. Stud. d. Veterinärwiss. 03; Ruhland, Köhler-Langsdorff & Co.

03; D. Rechtsverhältnisse d. deutsch. Universitätsprof. mit 2 Nachtr. 03; Die Nationalökonomie als Unterrichts- u. Prüfungsgegenstand 04; Die Vermögensbesteuerung in Hessen 05; Nochmals die hessische Kommunalsteuerreform 05; Die ländliche Grundentschuldung 05; Der Kampf um den Thaler 05; Der Bimetallismus u. d. Agrarkrisis 05; D. Arbeitskammern 05; Neue Steuerreformen in Staat u. Gemeinde 05; Die letzte Wirtschaftskrisis u. ihre Ursachen 05; D. Mittelstandsbewegung u. d. Warenhausproblem 05; D. neuzeitliche Goldproduktion u. ihr Einfluß auf d. Wirtschaftsleben 05; Der Streit um d. russischen Finanzen 1. u. 2. A. 06; Randglossen z. hessischen Steuerreform 06; D. hess. Kommunalsteuerreform 06; Die kommunale Vermögensbesteuerung 06; D. gegenw. polit. Lage in Hessen 07; D. deutsche Geldverfassung, 1. u. 2. A. 08; Der Fall Dullo u. s. kommunalpol. Bedeutg 08; D. neue Reichsbankgesetzentw. 09; D. Kampf um d. Nachlaßsteuer 09; Geldbeschaffung f. Arbeiterhäuser üb. d. mündelsichere Grenze hinaus 09. **Mit:** Wörterbuch d. Volkswirtschaft, 2. A. 06 II.

Biernatzki, Johs., Essays, Nov., Pastor. Hamberge b. Lübeck. (Friedrichstadt $^{31}/_{12}$ 49.) **B:** Ein Licht auf meinem Wege 84; Das Meisterregister zum Inventar der Bau- u. Kunstdenkmäler Schleswig-Holsteins 89; Schleswig-Holsteinische Monatsblätter f. innere Mission 92—99; Kalender des Sonntagsboten für Schleswig-Holstein 96—00; Die farbentragenden Verbindgn am Lübecker Gymnasium 04; Aus der Werkstatt des Dichters u. Schriftstellers 04; Kieler Schloßrechngn d. 17. Jahrh. 06. ( )

Bieşe, Alfred, klass. Philol., Prof., GDir. Neuwied a. Rh., Engerserstr. 89. (Putbus $^{25}/_{5}$ 56.) **B:** Entwicklg d. Naturgefühls b. Griechen u. Römern 82/84, II: in Mälter u. Neuzeit 88, 2. A. 91, Übers. ins Engl. 05; Storm u. der mod. Realismus 88; Röm. Elegiker f. die Schule herausg. 91, 2. A. 04; Griech. Lyriker ebso 91/92 II, 2. A. 02; Reuter, Seidel u. d. Humor in d. neueren deutsch. Dichtung 91; Philos. d. Metaphorischen 93; Lyr. Dichtung u. neuere deutsche Lyriker 96; Pädagogik u. Poesie I 99, 2. A. 08, II 05; Goethes Bedeutg für die Gegenwart 00; Was ist uns Schiller noch heute? 05; Deutsche Lit.-Geschichte I 07, 3. A. 10, II 09; D. Dichtergemüt 07; Goethe u. seine Mutter 10.

Biesendahl, Karl, VJ & S., PA., ACB., ✠, Roman, Nov., ♔, Dr. phil., **Ue:** FEI, ⁄, Red. an d. „Sächs. Dorfztg.". Dresden-Blasewitz, Seidnitzerstr. 3. (Anklam $^{10}/_{3}$ 56.) **B:** Kaisertochter, E. 80; Peszennia, N. 83; Lichtenstein, Dr.; E. Seemannskind, Lsp. 87; Stern des Korsen, Tr. 90; Deutsch. Theater-Jahrb. 90; K. Bleibtreu 91; Im alten Christophsbau 92; König Wilhelm II. von Württemberg 93; E. deutsch. Tell, Op. 93, n. A. u. d. Tit. Wetterleuchten 97; Zar u. Jüdin, Dr. 94; Cäsar am Rubicon, Thusnelda in Rom, Konzertep. 95; Anklam i. nord. Krieg, Bühnenfestsp. 97; Katechismus d. Radfahrsports 97; Frieden im Krieg, Lsp. 98; Dichtgn a. Württemb. Vergangenheit I 99, II 00; Tourenbuch f. Radfahr. Sekt. Frankr. 00; Zur Erinn. an den $^{6}/_{10}$ 91 01; Amor im Radlerklub 03; Der verschwund. Meisterfahrer, Lsp. 03; Der erste Schnee, N. 08; D. Fergenfritz von Yulin, Märchn. 08. **Ue:** Dadone: Seltsame Geschichten (m. Einl.) 07; Dämon v. Warschau 07. **H:** D. offiz. Festschriften d. Allgem. Radfahrer-Union 94—98; C. Hindenburg, Festalbum f. Radfahr., 6. A. 03; Quevedo, Geschichte des Erzschelms Don Paul (m. Einl.) 05.

Bigelmair, Andreas, Kirchen♔, Dr. theol., Lyzealprof. Dillingen a. D., Kl. Alleestr. 2 I. (Oberhausen-Augsburg $^{21}/_{10}$ 73.) **B:** Die Beteiligung der Christen am öffentl. Leben in vorkonstantinischer Zeit 02; Zeno v. Verona 04; Der Kreuzweg nach Heinr. Wadern 06. *

Bihan, Frl. Angelika (Pf. A. Jäger), Nov., ⁄, Musiklehrerin. Wien XIII, Penzingerstr. 125. (Seibersdorf $^{24}/_{11}$ 38.)

Bilfinger, Eugen, Hygiene, Dr. med., SanR., Arzt. Schlesische Jungborn bei Görlitz. (Welzheim $^{12}/_{9}$ 46.) **B:** Gesundheit u. Vegetarismus 81; Für u. wider den Impfzwang 82; Homöotherapie 89; Nerven-Naturarzt 96, 5. A. 08; Natürl. Heil- und Lebensweise 98; Blutarmut u. Bleichsucht 99, 2. A. 08; Wie ich Naturarzt wurde 01; D. Auge u. s. naturgem. Pflege 01, 3. A. 08; Nichtschuldig 05; Eine ernste Volksgefahr 09; Genickstarre, Kinderlähmg u. Impfg 10.

Bilfinger, Gust., ␡, Dr. phil., GP. Stuttgart, Hohenheimerstr. 58 a. (Jägerthal $^{6}/_{3}$ 40.) **B:** Zeitmesser der antiken Völker 86; Bürgerl. Tag im Altert. u. M.-Alter 88; Babylon. Doppelstunde 88; Antike Stundenangaben 88; Sterntaf. v. Biban el Moluk 91; Die m. alterl. Horen u. d. mod. Stunden 92; Die Zeitrechn. d. alt. Germanen 99; D. germ. Julfest 01.

Bilharz, Alfons, ⁂, Dr. med., Arzt, GSanR., Spitaldir. a. D. Sigmaringen. (ebda $^{2}/_{5}$ 36.) **B:** Heliocentr. Standpunkt der Weltbetrachtung 79; Metaphys. Anfangsgründe der mathemat. Wissensch. (m. Dannegger) 80; Erläuter. zu Kants Krit. d. reinen Vernunft 84; Metaphysik als Lehre v. Vorbewußten I 90/97; Lehre vom Leben 02; Mit Kant — über

Kant hinaus! 04; Neue Denklehre 08; Descartes, Hume u. Kant 10.

Bilhöfer, Marx (Pf. Beate Marion), Nov. Karlsbad, Haus Ananas. **B:** Der Mann mit dem steinernen Herzen, 2 Nov. 09. ()

Biller, Carl, ⊙, Hauptkassier d. Akt.-Ges. d. Wiener Lokalbahnen. Baden b. Wien, Albrechtsg. 23. (ebda $18|_8$ 65.) **B:** Fortuna, Dr. 10. *

Biller, E., s. Wuttke, Emma.

Billing, Alb., ♅, ObIngen. Zürich 4, Weinbergstr. 72. (ebda $15|_9$ 58.) **B:** D'Iquartierig, D'Erbschaft, Schweizer Dialekt-Lsp. 84, 85; Alpenrosen, G. 01. ( )

Billo, Friedrich Alb., ♅, Red. B Basel. (Zürich $25|_3$ 81.) **B:** Von lachenden Ufern, Wanderbriefe 06.

Biltz, Heinrich, ⚗, Dr., a.o. UProf. Kiel, Holtenauerstr. 148. (Berlin $26|_5$ 65.) **B:** Praxis d. Molekelgewichtsbestimmung 98; Experiment. Einführg in die unorganische Chemie 98, 3. A. 08; Qualitative Analyse unorganischer Substanzen 00, 3. A. 09; Übungsbeispiele aus d. unorgan. Experimentalchemie (mit Prof. Wilh. Biltz) 07.

Bim, s. Ettlinger, Karl.

Bimbus, s. Doppler, Michael.

Binder, Franz, ♛, Lit.♛, Dr. phil., HofR., Red. d. „Hist.-polit. Bl.". München, Kanalstr. 21. (Ertingen $7|_{11}$ 28.) **B:** Heldenbilder a. d. 30j. Krieg 56, 3. A. 90; Charitas Pirkheimer 73, 2. A. 78; Görres' Briefe usw. 74; Luise Hensel 85, 2. A. 04; Friedrich Overbeck 86; IV. Reg. z. Band 82—111 d. Hist.-polit. Blätter 93; Erinn. an Emilie Ringseis 95, an Emilie Linder 97.

Binder, Georg, (k.), Kirchen♛, Pfarr. u. K.Insp. Otting, Post Waging, ObBay. (Landshut $14|_9$ 53.) **B:** Die hl. Birgitta v. Schweden u. ihr Klosterorden 91; Gesch. d. bayr. Birgittenklöster 96.

Binder, Hans, (k.), oberösterr. Mundart, Schriftleiter des „Volksbote". Arnau a. E., Böhmen. (Urfahr, Ob.-Öst. $25|_2$ 73.) **B:** Dá Hiasl, Erz. in Hexametern 07. *

Binder, Heinrich, ♅, ⁄, ⚓, **Ue:** EF, Red. der „Neuen Vogtländ. Ztg.". Plauen i. V. (Kaiserslautern $5|_7$ 78.) **B:** Gedichte 99; Religion od. Lüge 03, 2. A. 04; Media in vita, G. 04; Schiffe, die scheitern, Nn. 05; Seemannsliederbuch 05; Herm. Allmers und die Religion 05; Schreckensstunden auf See, Erz. 05. ()

Binder, Frl. Helene, Kinderschr., Schulvorsteherin. Chemnitz, Hohestr. 11. (Eisenach $3|_6$ 55.) **B:** Versch. Kinderschr., wie: Guck! Guck! Plauderstündchen.

Binder, Jenö (Eugen), ♅, **Ue:** M, ev. Pfarrer, Religs.-Prof. am ObGymn. Késmark, Ung. (Leutschau $20|_{10}$ 62.) **B:** Freuet euch des Lebens, humorist. Geb. 07.

Binder, Julius, ⚗, Dr. jur., o.ö. Prof. Erlangen, Sieglitzhoferstr. 38. (Würzburg $12|_5$ 70.) **B:** Die subjektiven Grenzen der Rechtskraft 95; D. Correalobligationen 99; Die Rechtsstellung der Erben I/III 01/04; Das Problem d. jurist. Persönlichkeit 07; Die Plebs 09.

Binder, Otto, Naturw., ⚙, ⚗, ⁄, ⁄, ⚲, ⌨, ⁄, Belletr., ⌂, ◍, ⚒, ⁄, ⁄, ♅, **Ue:** EFS, Ingenieur-Chemiker. Wiesbaden, Hellmundstr. 44 II. (Ansbach $20|_3$ 53.) **B:** Feuerungswesen 07; Laboratoriumstechnik 07.

Binding, Karl, ⚗, Dr. jur., Dr. phil. h. c., o. UProf., WGR., Exz. Leipzig, Bismarckstr. 6. (Frankfurt a. M. $4|_6$ 41.) **B:** Gesch. des Burgund.-roman. Königreichs I 68; Entwurf e. StrafGB. f. den Nordd. Bund 70; D. Normen u. ihre Übertretg 72/77. II, I 2. A. 90; D. 3 Grundfr. d. Organisation d. Strafgerichts 76; D. gemeinen deutsch. StrafGBücher, 2. A. 77; Handb. d. Strafrechts I 87; Gründung d. Nordd. Bundes 89; Grundr. d. Strafrechts, Allgem. Teil, 7. A. 07, Lehrb. d. bes. Teils I 96, 2. A. 02, II 1 01, 2. A. 04, II 2 05; Grundriß d. Strafproz., 5. A. 04; Die Ehre u. ihre Verletzbarkeit, 1. u. 2. A. 92; Der Versuch der Reichsgründung durch d. Paulskirche 92; Deutsche Staatsgrundgesetze I/VIII, X 92/02; Der Zweikampf u. d. Gesetz 05; D. Ehre, D. Zweikampf, n. A. 09; D. Entstehg d. öffentl. Strafe im german.-deutsch. Recht 09. **Begr. u. Mit-H:** Syst. Handb. d. deutsch. Rechtswiss. 82 ff. XXIII.

Bing, Alb., ⁄, Dr. med., Prof., UDoz. Wien I, Singerstr. 15. (Nikolsburg $20|_9$ 44.) **B:** Vorles. üb. Ohrenkrankh. 90, 2. A. 08.

Binhack, Frz., (k.), ♅, ♛, **Ue:** aus u. in GL, GP. a. D. München. (Waldsassen $11|_4$ 36.) **B:** Grundzüge d. antik. Münzwes. 66; 3. Feier d. 200jähr. Todestages J. Baldes 67; Balde, Lebensst. 68; Balde, Oden 68, 72, 74; Dichterstimmen, D. 76; Reime u. Träume, D., 2. A. 78; Eigenes u. Fremdes D. 82; D. Markgrafen i. Nordgau 87; D. Äbte Waldsassens 87, 89; Gesch. d. Cisterzienserstiftes Waldsassen 88, 90, 91, 96, 97, 99, 00; Führer durch Waldsassen u. Umg.; Schnadahüpfln u. Sprüchln 98; Skizzen a. d. Altert.-, Lit.- u. Volkskunde 01; Erlebn. Waldsassens unt. Karl Theodor 02; Der geweihte Boden der Klosterkirche 03; Jahresgeschichten d. Stiftes W. v. Ruprecht 03; Chronik der Gemeinde W. 06.

Bins, J., s. Laux, Arthur.

Binz, Gustav, germ., bes. engl. Ψ, Dr. phil., Prof., Dir. d. Stadtbibl. Mainz. (Basel $16|_1$ 65.) **B:** Zur Syntax d. baselstädt. Mundart 88; D. deutsch. Handschriften d. öffentl. Bibliothek d. Univ. Basel I 08.

Binz, Karl, ⁄, Dr. med., o. UProf. a. D., Geh.

MedR. Bonn, Kaiserstr. 4. (Berncastel $^{1}/_{7}$ 32.) **V:** Beobachtgn z. inneren Klinik 64; Grundzüge d. Arzneimittellehre 66, 13. A. 01; Experiment. Untersuchgn üb. d. Wesen d. Chininwirkung 68; Das Chinin nach d. neuern pharmakol. Arbeiten 75; D. Traum 78; Vorlesungen üb. Pharmakol. 84/86, 2. A. 91; F. Weyer, der erste Bekämpfer des Hexenwahns 85, 2. A. 96; A. Lercheimer u. s. Buch gegen d. Hexenwahn 88; Äther gegen den Schmerz 96; Ein 50jähr. Jubiläum 07. ()

Birbaumer, Rud. W., ♆, ☉, ☾, ⚓, Lehr. Wiener-Neustadt, NÖstr. (Linsberg $^{11}/_{4}$ 76.) **V:** Auf dunklen Bahnen, G. 00; Onkel aus Indien, Lsp. 01; D. Kampf ums Glück, Sch. 02; Raum dem Werde! Freiheitsged. 03; Der Schattenkönig, Dr. 05; D. goldene Brücke, R. 09.

Birch-Hirschfeld, Adolf, roman. ♆, Dr. phil., o. UP., GHofR. Gautzsch b. Leipzig, Ring 37. (Kiel $^{1}/_{10}$ 49.) **V:** Sage vom Gral 87; Üb. die d. provençal. Troubadours bekannten epischen Stoffe 78; Gesch. d. franz. Lit. f. Beginn b. 16. Jahrh. I 89. ()

Birk, Alfred (Pf. F. A. Bürcke), ÖF., ⊕, ☾, ✉, dipl. Ingen., o. ö. Prof. a. d. deutsch. Techn. Hochsch., Hrsg. der „Rundschau für Technik u. Wirtschaft". Prag II, Palackyquai 1781. (Steinbrück $^{26}/_{9}$ 55.) **V:** Dampftramways in Els.-Lothr., Frankr. u. Ital. 82; Feuerlose Lokomotive 83; Schmalspurbahnen 86; In Sturm u. Sonnenschein 89; D. Betrieb der Lokalbahnen 01; Schmalspurbahnen (Handb. d. Ingen.-Wiss.) 02, 2. A. 10; Hilfsb. f. Ingen. 03; D. Wegebau I 04, II 06; Praxis d. Bau- u. Bahnerhaltgsdienstes 04—10.

Birk, Karl (Pf. K. B. Schillerwein), AGV., ✓, Kunstkritiker, Schauspieler. Prag II, Palackyquai 1781. (Wien $^{8}/_{3}$ 87.)

Birk, Frl. Sus. Sophie, jetzt: Lusi, Sus. Sophie Gräfin v.

Birkenbihl, Michael, Roman, Literatur♔, ✓, Dr. phil., Handelsakad.-Prof. a. D. München, Schellingstr. 24 I. (Würzburg $^{23}/_{6}$ 77.) **V:** Der Madonnenmaler, R. 05; Analecta Germanica 06. *

Birkenfeld, Hermann, s. Modersohn.

Birkmeyer, Karl Ritter v., ⚔, Dr. jur., o. UP., GHofR., Vors. d. bay. Sachverständigenkammer f. Werke d. Lit. München, Osterwaldstr. 9 c. (Nürnberg $^{27}/_{6}$ 47.) **V:** D. Exzeptionen i. bonae-fidei-judicium 74; Üb. d. Vermögen im juristr. Sinne 79; Das gegenseit. Verhältn. b. §§ 38 ff. und § 247 d. ReichsCPO. 81; Rechtsfälle a. d. Praxis d. ReichsCP. 83; Üb. Ursachenbegriff u. Kausalzusammenhang im Strafrecht 85; Grundriß u. Materialien z. Vorlesung üb. Zivilprozeß 86; Lehre v. d. Teilnahme im Strafrecht u. die Judikatur d. deutsch. Reichsger. 89/90; Grundr. z. Vorlesg. üb. d. dtsche Strafrecht 90, 7. A. 08; Deutsch. Strafprozeßr., Vorlesg. 98; Schutz d. editio princeps 99; Reform. d. Urheberrechts 00; Enzyklop. d. Rechtswiss. 01, 2. A. 04; Kodifikation d. Verlagsrechts 01; Gedanken zur bevorsteh. Reform der deutsch. Strafgesetzgebg 02; D. Bestechung 06; Was läßt von Liszt vom Strafrecht übrig? 07; D. Lehre v. d. Teilnahme in rechtsvergleich. Darstellg 08; Studien über den Grundsatz der Modernen: nicht die Tat, sondern d. Täter ist zu bestrafen 09; Beiträge zur Kritik d. Vorentwurfs zu einem deutsch. Strafgesetzbuch I/II 10.

Birkner, Ferd., ✍, Dr. phil, a.o. UP. u. Kustos d. anthropol. prähist. Sammlg. München, Neuhauserstr. 51 III. (ebda $^{28}/_{12}$ 68.)

Birkner, Rudolf, VJ & S., ⊞, Finanzwesen, ⊕, Konsul u. Chefred. d. „Bayr. Börsen- u. Handelsbl.". Nürnberg. (ebda $^{10}/_{12}$ 63.) ()

Birnbacher, Frl. Andrea Maria, Nov. Hall in Tirol. (Graz $^{27}/_{11}$ 76.) **V:** Aus dem Sanatorium 99. ()

Birnbaum, Martin, Kritik, ✓, ✍, ♔, ●, Korresp. u. **Ue:** I, Red. am „Boten vom Gardasee". Salò, Ital., Pr. Brescia. (Berlin $^{11}/_{1}$ 77.) **H u. V:** Ital. Reiseführer: Venedig u. Umgebg, 2. A. 11; Gardasee, 7.—11. Tausend 11.

Birnbaum, Nathan (Pf. Matth. Acher), Dr. jur. Czernowitz, Neuweltg. 20. (Wien $^{16}/_{5}$ 64.) **V:** Die jüd. Moderne 96; Ibsens drittes Reich 00; Das Stiefkind der Sozialdemokratie 05; Ausgew. Schriften z. jüd. Frage 10 II.

Birndt, Frl. Claudia C., ✓, **Ue:** FEI SNeugr, gevr. Sprachlehrerin. Dresden-A., Glasewaldstraße 47 III. (Kleinvoigtsberg $^{30}/_{12}$ 48.) **V:** On Modulation 90; Der Japanisch-chinesische Krieg 95; Kaiser Heraklios, Tr. (mit Fanny Birndt) 00; Die Liebe wacht, Lsp. 00; D. letzte Schicht, Dr. (m. Fanny Birndt) 08.

Birndt, Frl. Fanny (Pf. Kastrobalas), Erz., Nov., Biogr., **Ue:** FEINeugr. Dresden-A., Glasewaldstraße 47 III. (Kleinvoigtsberg $^{24}/_{4}$ 54.) **V:** Licht- u. Schattenbilder, Erz. 93; Milda Herzens Erfahrungen im Dienst 95; Kaiser Heraklios, Tr. (m. Claudia Birndt) 00; Das Probejahr, Lsp. 00; Bunte Muscheln vom Lebensstrand 03; D. letzte Schicht, Dr. (m. Claudia Birndt) 08.

Birt, Th. (Pf. Beatus Rhenanus), klass. ♆, Dr. phil., o. UP. Marburg, Hessen, Ritterstr. 13. (Hamburg $^{22}/_{5}$ 52.) **V:** Clypides 81; D. antike Buchwesen. in s. Verh. z. Lit. 82; Philipp d. Großmütige 86; Attacrachus u. Valeria 86; K. Wilh. d. Deutsche 88; Zwei polit. Satiren d. alten Rom 88; Meister

Martin u. s. Gesellen 94; Röm. LitGesch. in 5 Stunden 94, 2. A. 10; König Agis, Tr. 95; Unterhaltgen in Rom, 5 Gespräche deutsch. Reisender 96; 1797 u. 1897, Rede z. Centenarfeier 97; Sprach man avrum oder aurum? 97; Idyll v. Capri 98; Gedenkwort b. Tode Bismarcks 99; Sylvesternacht 00; Deutsche Wissensch. im 19. Jahrh. 00; Der Hiat bei Plautus u. die latein. Aspiration bis zum 10. Jahrh. n. Chr. 01; Griech. Erinnergen e. Reisenden 02; Laienurteil üb. bild. Kunst bei d. Alten 02; Magnificenz in Sorgen, akad. Schw. 03; Der Musikdir., Lsp. 03; Ged. 04; Anna von Hessen, Trag. 04; Schiller u. Bismarck, 05; D. Buchrolle in der Kunst, archäol.-antiquar. Untersuchgn 07; Artiges u. Unartiges 08; Ernste Gedichte 08; Kulturgesch. Roms 09; Jugendverse u. Heimatpoesie Vergils, Erklärg des Catalepton 10; u. viele lat. Werke.

Bischoff, Frau Charitas, geb. Dietrich, Belletristik, Pastoren-Wwe. Blankenese-Elbe, Bergstr. 4. (Siebenlehn, Kgr. Sachsen $^{7}/_{3}$ 48.) **B:** Augenblicksbilder aus e. Jugendleben 04; Amalie Dietrich 09.

Bischoff, Diedrich (früher Pf. „Adam Ego"), Sozialethik, Freimaurerei, Versicherungsrecht, Dr. jur., Bankdirektor. Leipzig, Grassistr. 18. (Bremen $^{15}/_{2}$ 66.) **B:** D. rechtl. Bedeutg d. Prämienreserve e. Lebensversich.-Betriebes 91; D. Natur d. Sache als Rechtsquelle im Gebiet d. Versichergswesens 94; D. soziale Frage u. ihre Lösung 96; Echte u. falsche Gerechtigkeit 99; Der soziale Grundgedanke d. Freimaurerlehre 00; Maurertum u. Menschheitsbau 01, 2. A. 02; D. Individualismus im Freimaurertum 01; Freimaurerei u. Loge 03; Die Logenarbeit u. das „Reich Gottes" 04; Masonia, ein Blick in eine andere Welt 05; Taten der Loge 06; Kulturaufgaben d. Versicherungswesens 06; D. soziale Frage im Lichte d. Humanitätsgedankens 08; D. Pflege d. Gottesgedankens in der Loge 08; Wesen u. Ziele der Freimaurerei 10.

Bischoff, Erich, Kulturw u. Sprachw., **Ue:** LGEHeb, Dr. phil. Leipzig-Schleussig, Brockhausstr. 42b. (Görlitz $^{30}/_{7}$ 65.) **B:** Prolegomena zu Dion. Cato 93; Ein jüd.-deutsch. Leben Jesu 95; D. Camarilla am preuß. Hofe 95, 3. A. 99; Krit. Gesch. d. Thalmudübers. 99; Komm. zu Goethes Faust I 99; z. Schillers Räuber u. Fiesko 99; z. Kabale u. Liebe, zu Lessings Laokoon, z. Voß' Luise, z. Goethes Faust II 00; Jüd.-deutsch. Dolmetscher 01; Komm. zu Lessings Hamb. Dr. 02; z. Gudrun 02; z. Goethes Dicht. u. Wahrh. 03; z. Goethes Werther 03; z. Hebbels Ring d. Gyges 03; z. Walther v. d. Vogelweide 03; zum Nibelungenlied 03; Kabbalah, Einführung in d. jüd. Geheimwissensch. 03, 2. A. 08; Thalmudkatechismus 04; Der Koran 04; Jesus u. die Rabbinen 05: Los von Gott? 06; Im Reiche der Gnosis 06; Babylonisch-Assyrales im Weltbilde d. Thalmud u. Midrasch 07; Fremdwörterb. z. theosoph. Lit. 3. A. 10. **H:** Olcott, Buddhist. Katechismus, 2. deutsche Ausg. 02, 3. A. 06. **Ue:** Die Mischna des Talmuds 11.

Bischoff, Heinrich, dtsche Lit.w, **Dr. en** philos. et lettres, o. UP. Lüttich, quai de l'Abattoir 97. (Montzen, Belgien $^{17}/_{6}$ 67.) **B:** Körners Zrinyi nebst e. allg. Übersicht über Körner als Dramatiker 91; L. Tieck als Dramaturg 97; Richard Bredenbrücker (fläm. Ausg. 02, deutsche 03); Heinrich Hansjakob (fläm. Ausg. 01, deutsche 04).

Bischoff, Josef (Pf. K. v. Bolanden), (k.), Roman, päpstl. Hausprälat. Speyer. (Niedergailbach, Rheinpf. $^{9}/_{8}$ 28.) **B:** Zahlreiche histor. u. soziale Romane, die bis jetzt teilweise in 14 Sprachen in Europa, Asien u. Amerika erscheinen.

Bischoff, Orestes Ritter v., DOSchG., ⚔, ⁄, k. u. k. Hauptmann d. R. Friedberg in Steiermark. (Kremsier $^{1}/_{9}$ 68.) **B:** Die Orientierg im Freien 96; D. Gebrauch der Generalkarte 1: 200 000 97, 3. A. 04; Der Liebe Schranken, Nn. 03; Reiseführer an d. Staatsbahnen 09.

Bischoff, Theod., Biogr., Rektor u. StudR. Nürnberg, Bismarckstr. 46. (Manau $^{20}/_{4}$ 47.) **B:** J. B. Schupp 88; G. Ph. Harsdörffer 94. ()

Bissing, Ferd., w, Polit., Dr. ph. Freiburg i. B., Kaiserstr. 52. (Heidelberg $^{1}/_{3}$ 32.) **B:** Athen u. d. Politik s. Staatsmänner 62; Frankreich unter Ludwig XVI. 72.

Bissing, Friedrich Wilhelm Frhr. von, Ägyptologie u. oriental. Altertumskunde, Dr. phil., o. UP. München, Georgenstr. 10. (Potsdam $^{22}/_{4}$ 73.) **B:** Statistische Tafel von Karnak 97; Grabfund aus dem Anfang des neuen Reichs 00—07; Bericht des Diodor über die Pyramiden 01; Fayencegefäße, Metallgefäße, Steingefäße des Museums von Kairo 01—07; Geschichte Ägyptens 04; Mastaba des Gemnikai I 05, II 10; Denkmäler ägypt. Skulptur 06 ff.; Einführung in die Geschichte der Ägyptischen Kunst 08.

Bistram, Fräul. Ottilie v., Baronesse, Frauenfrage, Reiseschr., ✉, Krittl. Wiesbaden, Nicolasstr. 26. (Riga $^{20}/_{7}$ 61.) **B:** Frauenbildung — Frauenstudium 99; Ibsens Nora u. die wahre Emanzipation der Frau 00; Üb. d. physf. Schwachsinn d. Weibes, Entgegnung 02. ()

Bitter, Lothar, s. Stoeßel, Alfr.

Bitterauf, Theodor, w, Dr. phil., a. o. UP. u. Prof. an der Kriegsakademie. München, Kaiserplatz 5/0 r. (Nürnberg $^{7}/_{10}$ 77.) **B:** Die kurbayerische Poli-

tik im 7jährigen Kriege 01; Geschichte des Rheinbundes Bd. I 05; Die Traditionen des Hochstifts Freising 05/09 II; Bayern als Königreich 1806—1906 06; Napoleon I. 08; Friedrich d. Gr. 09.

Bittner, Georg, CP., Red. am „Fremden-Blatt". Wien III/2, Untere Viaduktg. 43. (ebda $19|_5$ 83.)

Bittner, Ludwig, ♔, Dr. phil., Konzipist I. Kl. am k. u. k. Haus-, Hof- und Staatsarchiv, Dozent a. d. Univ. Wien I, Elisabethstr. 22. (ebda $19|_2$ 77.) **B:** D. Eisenwesen in Innerberg-Eisenerz 01; D. Gesch. d. direkt. Staatssteuern im Erzstifte Salzburg 03; Chronolog. Verzeichnis d. österr. Staatsverträge I 03, II 09.

Bittner, Wilh., PA., VDR., /, Red. der „Goth. Ztg.". Gotha, Schützenallee 7b. (Gleiwitz $7|_5$ 52.) ()

Bittrich, Max (Pf. Markus Florian), ⊙, Rom., Hum., Nov., Chefred. Freiburg i. B., Tivolistr. 16. (Forst, L. $17|_6$ 67.) **B:** Spreewaldgeschichten 92, 12. Tausend 08; Kämpfer, R. aus d. neuen Völkerwanderg 03; Sonnenschein, frohe Geschichten 04; Fidele Kameraden, Hum. 06; Tuchmachers Käthe, Erz. 06; Sturmnacht, Dr. 10.

Björnson, Olaf, s. Groner, Auguste.

Blaas, Jos., ♘, ⊕, Dr. phil., o. ö. UP. Innsbruck, Gutenbergstr. 3 II. (ebda $29|_4$ 51.) **B:** Katechism. d. Petrographie 82, 2. A. 98; Geol. Erforschung Tirols u. Vorarlbergs in der 2. Hälfte des 19. Jahrh. 00; Geol. Führer durch die Tiroler u. Vorarlberger Alpen 02; Kleine Geologie von Tirol 07; Geolog. Bau d. Tiroler Alpen 09.

Blachny, Fritz, ⊙, Pastor. Bernburg, Anhalt. (Salzwedel $24|_7$ 64.) **B:** P. Melanchthon, Festsp. 97, Biogr. 97; In schwerer Zeit, patriot. Sp. 98; D. treue Eckart 98; Paul Gerhardt, Festsp., 2. A. 07.()

Blaich, Hans Erich (Pf. Dr. Owiglaß), ♆, übersetzgn. Dr. med., Prakt. Arzt. Pasing b. München, Parkstr. 45. (Leutkirch im Allgäu $19|_1$ 73.) **B:** D. saure Apfel, Simplicissimus G. 04. **Ue:** Rabelais, Gargantua u. Pantagruel (mit Hegaur) 05/09 V; Aristophanes, Vögel 09.

Blanc, Ferd., Epos, ⊙, ⊠, Hauptkassier in Pens. Weinheim a. d. B., Gutleuthausstr. 8 I. (Erfurt $20|_6$ 38.) **B:** Jesus v. Nazareth, E. 84, Neugestaltg u. d. T.: Christus 07; Üb. Eisenbahn-Personentarif-Reform u. die Selbstabfertigung der Reisenden mittelst Bahnmarke 95; Auf dem Erbgute, Versdr. 02; Die Herren Vettern, Lsp. 07; Judas Iscariot, E. 09.

Blanckenhorn, Max, △, Dr. phil., Prof. Berlin-Halensee. (Siegen $16|_4$ 61.) **B:** Die Entwickelung d. Kreideſystems in Mittel- u. Nordsyrien 90; Grundzüge d. Geologie u. phys. Geographie Nordsyriens 91; Taschenliederbuch f. sangesfrohe Naturforsch. u. Naturfreunde 96; Das Tote Meer u. d. Untergang v. Sodom u. Gomorrha 98; Geologie Ägyptens 01; Die Hebschazbahn 07. ()

Blanckmeister, Franz, Volksschr., Erz., /, Pfarrer, Red. von „Pfarrhaus" und „Sächs. Gustav-Adolf-Bote". Dresden, Trinitatisplatz 1 I. (Plauen, V. $4|_2$ 58.) **B:** Just. Möser 89; Alte Gesch. aus d. Sachsenlande 86/89 III, 2. A. I 06; Vater Großmann 88, 2. A. 08; Von Platten u. Johanngeorgenstadt 88; Einst u. jetzt 89; Lutherbibel 89; Kurfürst Moritz 89; Pietät u. ihre Pflege 90; Kurfürstin Anna Sophie 91; Dresdner Reformationsbüchlein 91; Kurfürstin Christ. Eberhardine 93; Aus dem kirchlichen Leben des Sachsenlandes 93; Der Dresdner Hauptverein der Gustav-Adolf-Stiftung 94; Sachsenspiegel 97, 2. A. 02; D. theol. Fakultät Leipzig 94; Sächs. Kirchengesch. 99, 2. A. 06; (Anon.): Haus Wettin u. d. Erzgeb. 89; (Anon. u. mit A.): Bilder aus der Gesch. des Hauses Wettin 89; D. kirchl. Leben d. röm. Kirche in Sachsen 02; Los von Rom im Kgr. Sachsen 05; (Anon.): Die Wahrheit über Bischof Benno 06; Familienchronik 06; Nacht u. Morgen in Österreich 07; Ein Blick in Melanchthons Häuslichkeit 07; Altsachsenland 08/10 II. **H:** Wudrians christl. Kreuzschule 88; G.-Adolf-Stunden 1. u. 2. A. 94; Das Reich muß uns doch bleiben 96; Festschriften f. Gustav-Adolf-Vereine 02; **B.** E. Löscher, Geistl. Lieder 09.

Blangy-Lebzeltern, Seraphine Freiin v. (Pf. A. M. Zeltern), Nov. Klagenfurt, Kärnten. (Brünn $20|_1$ 42.) **B:** Nov. u. Erz. 91.

Blank, Matthias (Pf. Theo v. Blankensee), ASV., VJ & S., Rom., ⊙, /, Berlin W 15, Düsseldorferstr. 105. (München $14|_6$ 81.) **B:** Verräter d. Zaren, 1. bis 4. A. 05; Detektiv Frank, Sch. (m. L. Mayring) 06; D. Hausnarr 09; Der Glücksucher 09; D. tote Gast 10; Ahasvers Brautfahrt 10; u. a.

Blanke, Johs., Verlagsbuchhändl., Red. v. „Himmelan". Emmishofen, Schweiz, u. Konstanz. (Friedrichshöhe $30|_3$ 70.) **H:** Jugend- u. Volksschriften.

Blankemeier, Louis, (k.), Erz., Skizzen, Aufsätze, Journalist, Hrsg. d. „Famil.-Freund" (s. 86). St. Louis, Mo. (Schmalkalden $8|_6$ 54.) **B:** Hundert Jahre in Welt und Kirche 00. ()

Blankenburg, Wilhelm, ⊕, /, Dr. phil., GymnOberlehr. Zeitz, Nahnestr. 15. (Erfurt $24|_4$ 78.) **B:** Der Vilain in d. Schilderung d. altfranz. Fabliaux 02; Geographenkal. 03/04, 04/05. ()

Blankensee, Theo v., s. Blank, Matth.

Blankenstein, Amanda M., ſ. Halbach-Bohlen, Juliet.

Blaſchke, Paul, **Ue:** EFIPortS. Coepenick, Pariſiusſtr. 11. (Wigandsthal, Kreis Lauban $18|_3$ 50.) **V:** Konverſ.= u. Korreſp.=Grammatiken u. dgl.

Blaſius, Wilh., ♆, Dr. med. et phil., ThSchP., GHofR., Dir. des Naturhiſtor. Muſeums u. d. Botan. Gartens. Braunſchweig, Gaußſtr. 17. (ebda $5|_7$ 45.) **B:** Bericht über die XX. (73) u. XXI. Verſlg. d. deutſch. Ornithol. Geſ. 75; Neuaufſtellg des natur-hiſt. Muſ. zu Br. 79; Öffentl. Anſtalten f. Naturgeſch. u. Altert.-Kunde in Holland uſw. 80; Lebensbeſchr. braunſchw. Naturforſcher u. -freunde uſw. 87; Fauniſt. Lit. Braunſchw. u. d. Nachbargebiete 91; Muſ. Homeyerianum 93; Braunſchw. Bibliogr. uſw. I 97; Feſtgruß, gewidm. der 69. Verſlg. deutſch. Naturforſcher u. Ärzte 97; D. Hzgl. Botan. Garten z. Braunſchw. 97; D. Hzgl. Naturhiſt. Muſ. zu Braunſchweig 97; Spuren paläolith. Menſchen in d. Diluvial-Ablagerungen d. Rübeländ. Höhlen 98; D. anthropolog. Lit. Braunſchw. u. d. Nachbargeb. 00; D. megalith. Grabdenkmäl. bei Neuhaldensleben 01; Vorgeſchichtliche Denkmäler zwiſchen Helmſtedt, Harbke u. Marienborn 01; D. Rieſenalk 03; Sammlg künſtleriſch aufgeſtellter Vogelgruppen 03; D. megalith. Grabdenkmäl. d. Kr. Salzwedel 04.

Blaeske, J. F. E. (Pſ. Joh. Friedr. Ernſt), ASV., ☪, ♫, Eſſays, Skizz., Hamburgenſien, Nov.,Roman, Kritik, ⌨, Kompoſition. Hamburg, Landwehrdamm 6 I. (Münchenberg $16|_{12}$ 64.) **V:** D. Buckelkur, Lſp.; Stiefkinder des Schickſals u. Hamburger Bilder, Skizzen; Gedichte; Des Kriegers Heimatſehnen, Lied d. Schutztruppe; Der Herrſcher d. Lüfte, Lſp.: E. Gewitter aus Südweſt, Lſp.; u. a. ( )

Blattmann, P. Bonav., (t.), OFM., ✝, Lektor. München, St. Annaſtr. 12. (Buchholz $5|_{10}$ 60.) **V:** Der heil. Raſſo 92, 2. A. 01; Der 3. Orden d. heil. Franziskus 99, 4. A. 03; Die Ablässe des 3. Ordens 99; Regelbüchl. f. Mitgl. d. 3. Ordens 02, 2. A. 09.

Blattner, Karl, Überſetz. u. Lexikograph. Berlin, Großgörſchenſtr. 39. (Aarau, Schw. $7|_6$ 62.) **V:** Ruſſiſche Unterrichtsbriefe nach d. Methode Touſſaint-Langenſcheidt Schluß u. Beilage 03; Ruſſiſch-Deutſches Taſchenwörterbuch 06; Deutſch-Ruſſiſches Wörterbuch 10.

Blau, Ludwig, Wiſſenſch. des Judent., Dr. phil., Prof., Red., Biblioth. Budapeſt VII, Rákóczistr. 68. (Putnok $29|_4$ 61.) **V:** Maſoretiſche Unterſuchg 91; Zur Einleitung in die H. Schrift 94; D. altjüd. Zauberweſen 98; Studien z. altheb. Buchweſen u. z. bibl. Lit.-Geſch. 02; Hebr. Bibelkanon 04; Leo Modenas Briefe und Schriftſtücke 05—06; La letteratura moderna del libro 10; Bibliographie der Schriften W. Bachers 10; u. mehrere Schriften in magyar. Spr.

Blauſtein, Arthur, ⌨, ♛, Politik, Statiſtik, Dr. phil., Handelskammerſekretär. Mannheim. (Stolp $4|_9$ 78.) **V:** Entſtehung der gewerkſchaftl. Arbeiterbewegg i. deutſch. Sattlergewerbe 02; Wirtſchaftl. Bedeutg Mannheims i. Reich u. in Baden 05; Wegweiſer für die Reichstagswahl 07; Der Student in d. polit. Entwicklg Deutſchlands 09; Uneinigkeit d. Liberalen 10. **Red:** Kürſchners deutſcher Reichstag 03 u. 07; Jahresberichte der Mannh. Handelskammer, ſ. 04.

Blazincić, Emil Rob. (Pſ. Emil Robert), DÖSchG., ♆, ⁄. Wien VII, Stiftg. 31. (ebda $26|_3$ 74.) **B:** Märtyrer, Dr. 99.

Blech, Ernſt (Pſ. Ernſt Clemens), ✝, Archidiakonus. Danzig, Altſtädt. Oberpfarrkirche zu St. Katharinen. (Berlin $23|_{11}$ 46.) **B:** Zur Friedenstheologie 71; Pfarramts-Ideal, dargeſtellt für ſ. Amtsbrüder u. die denkende Gemeinde 91; Neue Bahnen des geiſtl. Amtes 91; Gottes Verkehr mit der geiſtl. Welt 93; Stand-Entwickelg als Univerſalmethode für alle Zwecke 00, 3. A. 10; Geſch. Einleitg in Ed. Pietzkers Glocken d. St. Marien 01, 5. A. 08; D. älteſte Danzig 03; Feſtſchr. z. Zweihundertjahr-Jubelfeier d. Ev. Kirche d. Spend.- u. Waiſenhauſes zu Danzig 03; Danzig als Kunſtſtätte 04; Chriſtl. Glaubensboten in Weſtpreußen I 04, II 06; Leidensjahre von St. Katharinen 06; Geſchichte der St. Katharinen-Kirche 09; Das Glockenſpiel zu St. Katharinen 10.

Blei, Franz, ✆, ⁂, Dr. phil. München, Gabelsbergerſtr. 20a. (Wien $18|_1$ 71.) **B:** D. rechtſchaff. Frau, Dr. 93; Karl Henckell 95; Abbé Galiani 95; Thea, Kom. 95; Die Sehnſucht, Kom. 00; Prinz Hippolyt, Eſſ. 03; In Memoriam Oscar Wilde 04, 2. A. 05; Die galante Zeit, Eſſ. 04; Novalis, Eſſ. 04; Fünf Silhouetten, Eſſ. 04; Von amoureuſen Frauen, Eſſ. 06, 2. A. 08; Félicien Rops, Eſſ. 06, 2. A. 08; Die Romantiſche Renaiſſance, Eſſ. 06; Der dunkle Weg, Tr. 07; Eſſais 08; Die Puderquaſte, Eſſ. 09, 2. A. 10; D. Zwiebelfiſch 09; Vermiſchte Schriften I/II 10. **H:** Galiani, Dialoge 95; Novalis, G. 98; Schwob, D. Buch v. Monelle 04; H. P. Sturz, Schriften 04; A. Gide, König Candaules, Tr. 05; Wilde, Geſpenſt von Canterville 05, 2. A. 10; Johannes Secundus, Die Küſſe 06; de la Sale, Die fünfzehn Freuden d. Ehe 06; Lukian, Hetärengeſpräche 06; Der Amethyſt 06; Johannes Secundus, Die Elegien

07; Blühende Gärten des Orients 07; Deutsche Literaturpasquille 07; Die Opale 07; Beckford, Vathek 07; Barrès, Vom Blute, von der Wollust u. vom Tode 07; Das Lustwäldchen 07, 5. A. 08; Das Lesebuch der Marquise 08, 2. A. 09; Beardsleybriefe 08; Philobiblion 09; Laclos, Gefährl. Liebschaften 09, 2. A. 10; J. M. R. Lenz, Gesammelte Schriften 09f.; Goethes Werke (Propyläenausg.) 09; Claudel, Mittagswende, Tr. 09; Hyperion, Zweimonatsschr. 09/10; Ropsbriefe 10; Claudel, Der Tausch, Tr. 10.

Bleibtreu, J., s. Berninger, Johannes.

Bleibtreu, Karl, DÖSchG., Roman, Ep., ♆, ⁂, ♛, ⌂. **Ue:** E. Zürich V. (Berlin 13_{1} 59.) **B:** Gunnlaug, Schlangenzunge, E. 79; Traum a. d. Leben d. Dichterlords, R. 80; Dies Irae 82; Fll. Volksausg. 88, u. A. 98; „Sedan", 5. A. 83; A. Norwegs Hochlanden, R., 2. A. 83; Nibelungen Not, R. 84; Wer weiß es? 5. A. 84; Napoleon b. Leipzig 84, 3. A. 04; Lyr. Tagebuch 84; Kraftkuren, N. 84; Deutsche Waffen i. Spanien 85; Schlechte Gesellsch. N. 85; Lord Byron, 2 Dr., 2. A. 96; Welt u. Wille, G. 86; Paradoxe d. konvention. Lügen, 5. A.; Revolution der Lit., 3. A. 87; Geheimnis von Wagram, Studien, Vaterland, 3 Dr.; Geschichte der engl. Lit., 2. A. 88 II; Götzen, Parodien, Größenwahn, R. 87 III; Lieder a. Tirol; Schicksal, Dr., 2. A. 88; Friedr. d. Gr. b. Collin 88; D. Kampf ums Dasein d. Lit., 2. A. 88; Napoleon I. 88; Zur Jahrhundertfeier d. franz. Revolution 88; Weltgericht, Dr. 88; Schlachtenbilder 88; Cromwell b. Marstwn More 89, n. A. 04; Faust d. Tat, Dr. 89; Erbe, Sch. 89; Halsband d. Königin, Dr. 89; Rache, Dr., Auferstanden, Dr. 89; Wellington b. Talavera 90, n. A. 04; Feldherrnbilder 90; Propaganda d. Tat, R. 90; Heroica, N. 90; Kosmische Lieder 90; Zur Psychologie der Zukunft 90; D. wahre König, Dr. 91; D. Imperator 91, 3. A. 05; Letzte Wahrheiten 91; Geschichte u. Geist d. europ. Kriege V 92; Kriegstheorie u. Praxis 92; Staat u. Christentum 92; Zorndorf, Dr. 93; D. Weltbefreier, Dr. 93; D. russische Feldzug Napoleons 93; Massenmord 93; Erbrecht, R. 93; Krit. Beiträge z. Gesch. von 1870 96; Ein Freiheitskampf, R. 96; Kampf bei Marsla-Tour 97; Gesch. der Taktik u. Strategie 97; Byron, d. Übermensch 97; Karma, Dr. 98; Gravelotte, N. 98; Paris, N. 98; Der Zar-Befreier, Studie 98; Marschälle, Generale, Soldat. Napoleons 98; Der böse Wille d. Militarismus 99; Gedankenübertragung beim Generalstab 99; Von Robespierre zu Buddha 99; D. Dreyfusschwindel 99; Wörth 99; Orleans, Belfort 00; Bur u. Lord 00; Byrons Geheimnis, Dr. 00; Der Verrat von Metz 01; Die Edelsten der Nation, Dr. 01; Aspern, eine Schlachtdichtung 02; Waterloo, e. Schlachtdichtg 02; Der Heilskönig, Dr. 03; Königgrätz 03; Weißenburg 03; Spichern 03; D. Verrohg d. Lit. 03; Colombey, Schlachtdichtg 04; Mars-la-Tour—Vionville, Schlachtdichtg 04; St. Privat 04; D. Vertreter des Jahrhunderts 04 III; Vivat Fridericus! 04; Sedan 05; Geniekaiser u. Welt 05; Die Kommune 05; Sachsenverrat b. Leipzig 05; Die Wahrheit üb. Mars-la-Tour 05; D. deutsch-franz. Krieg 05 III; D. Große Armee I 06, II 07, III 08, IV 09; Völker Europas . .! 06; Geist, R. 06; D. Wahre Shakespeare (Graf Rutland) 06; Preußen gegen Europa 07; Friedrich d. Gr. in seinen Werken 07; D. Lösung der Shakespearefrage 07; Jena, N. 07; Die Vielzuvielen, R. 09; Das Ende, Erinnerungen e. franz. Off. 09; Deutschland u. England 09; Die Auskunftei, R. 10; Straßburg 10; Heldenringen 10; Bellealliance 10; Der Kampf um Metz 10; Die Herzogin, Dr. 10. **Ue:** Taylor, G. 79; Victor Hugo, Ruy Blas 02.

Bleich, Erich, ♛, Lit., ⁄, Dr. phil., Oberlehrer. Charlottenburg, Rosinenstr. 12 b. (Bromberg $4|_{12}$ 74.)

Bleich, Otto, Lit. u. Sprachtw., Dr. phil., Bibliothekar a. d. Kgl. Bibl. zu Berlin. Charlottenburg, Havelstr. 9. (Bromberg $15|_{6}$ 69.)

Bleicher, Heinr., ⅄, ✉, Dr. oec. publ., Prof., Stadtr., Doz. a. d. Akad. f. Sozial- u. Handelswissensch. Frankfurt a. M., Mauerweg 18. (Nürnberg $19|_{3}$ 61.) **B:** Grundriß d. Theorie d. Zinsrechnung 88; Beiträge z. Statistik d. Stadt Frankfurt a. M., n. F. 90—06; Volksversicherg 04. ()

Bleichrodt, Reinhold, ⌂, Dr. jur., KammerGer. Berlin W, Nürnbergerstr. 40 I. (Sondershausen $27|_{8}$ 53.) **B:** Ged. 80; Hermannfried, Tr. 81. ()

Blenck, K. J. Emil, ✉, Statistik, Dr. phil. h. c., Wirkl. GObRegR., Präsident d. Kgl. Preuß. Statist. Landesamtes, Hrsg. d. Zeitschrift desf. sowie der Statistischen Korrespondenz. Groß-Lichterfelde, Drakestr. 3. (Magdeburg $22|_{12}$ 32.) **B:** D. Kgl. Statist. Bureau in Berlin b. Eintritt in sein 9. Jahrzehnt 85 (frz. m. Nachträgen 87); D. Kgl. Pr. Statist. Bureau i. Jahrzehnte 1885/96 98; Festschrift des Kgl. Preuß. Statist. Bureaus zur Jahrhundertfeier seines Bestehens 05; Gesch. Entwickelung, gegenwärtige Lage u. d. Zukunft d. Stenographie 88; D. Zunahme d. Blitzgefahr u. d. Einwirkung d. Blitzes auf d. menschl. Körper 94; Popul. statistische Beiträge z. Normalkalender; Geneal. d. europ. Regentenhäus., n. F., 39. A. 10; Jahrmarktsverzeichnis 10; u. statistische Schriften.

Blennerhassett, Lady Charlotte, geb. Gräfin v. Leyden, (k.), ♛, Dr. phil. hon. c. München. (ebda $19|_2$ 43.) B: Frau v. Staël 87/89 III (franz. 90, engl. 91); Talleyrand 94 (engl. 94); Ethik des mod. Romans 96; Gabriele D'Annunzio 97; Chateaubriand 02; Königin Marie Antoinette 03; J. H. Cardinal Newman 04; Die Jungfrau von Orléans 06; Maria Stuart 07; Louis XIV and Madame de Maintenon 10. **Mitarb.** an Cambridge Modern History 03.

Bley, Fritz, Roman, Nationalpolitik, ✍, Hrsg. der „Zeitfragen", Wochenschr. für deutsch. Leben, und der „Deutsch. Volkskorrespondenz". Berlin W, Habsburgerstr. 11. (Quedlinburg $23|_7$ 53.) B: Ans Herz d. Heimat 82; Mod. Kunst, Stud. z. Kunstgesch. d. Gegenw. 84; Deutsche Pionierarbeit in Ostafrika 91; Horridoh, Lr. 91; Circe 92; Die Weltstellg des Deutschtums 96; Durch! Aus d. Leben d. Gen. v. Rosenberg 97; Die alldeutsche Bewegung u. die Niederlande 97; Südafrika niederdeutsch 97; Deutsch-engl. Handelsbeziehgn 99; D. Buren im Dienste d. Menschheit 00; D. Burenkrieg in Wort u. Bild 01; Hochlandsminne, G. 01; Die Schwestern von Mbulini, R. 04; Der Edelhirsch 09; Das Elch 10; Das Murmeltier 10; Der Dachs 10; Das Ren 10.

Bleyer-Grohmann, Kollektiv-Pseudonym für Carl u. Amanda Grohmann.

Bleysteiner, Georg (Pj. Wilhelm Hoffmann), ♪, Theater u. Musik, Religionsphilosophie, Politik. Leipzig, Elsässerstraße 2 p. (Nürnberg $13|_3$ 65.) B: Der Richard Wagner-Taumel 94; Mahnruf gegen d. Verfall der Künste 94; Aus großer Zeit, Polit.-Militär. Geschichte d. Jahres 1870/71 97; Kaiser Wilhelm d. Gr. oder Deutschlands Einigung 1870/71, Dr. (mit Vorspiel: 1866) 07; Lichtenstein, Sch. (nach Hauff) 08.

Bliedner, Arno, ♜, Dr. phil., Schulrat u. Schulinsp. Eisenach, Klosterweg 8. (Pfarrkeßlar $17|_{10}$ 48.) B: Schiller-Lesebuch 83; K. V. Stoy 86; Flora v. Eisenach 92; Schulfeier z. 25. Wiederkehr des Sedantages, Dchtg. 95; Des Mädchens Blumentraum, Dchtg. 96; Schiller, pädag. Studie 96; Wartburgstadt im Pflanzenschmucke 98; Und d. Schule verlangt auch das Wort 00; Goethe u. d. Urpflanze 01; Zaunkönig u. d. Bär, Dchtg. 01; Biologie u. Poesie i. d. Volksschule 03; Schulfeier z. 100 jähr. Todestage Schillers, Dchtg. 04, 2. A. 05; Magister Röller, Biogr. 08.

Bliemetzrieder, Franz Pl., (k.), Kirchen- u. Dogmen♛, D., tit. a.o. UP. Graz, Grabenstr. 21. (Leoben in Steiermark $27|_{11}$ 67.) B: Ein kanon. Traktat f. d. Pfs. Konzil 02; D. Generalkonzil im großen abendl. Schisma 04; Literar. Polemik zu Beginn d. groß. abendl. Schismas 09.

Blind, Aug., ✍, Dr. phil., Prof. an der Handelsschule. Cöln, Riehlerstr. 19. B: Maß-, Münz- u. Gewichtswesen 06. ( )

Bliß, Paul, AEV., ⚲, Rom., ✍. Berlin NW 52, Spenerstr. 30. (Prenzlau $8|_3$ 61.) B: Gerettet, R. 89; Konkurrenz, Lsp. 90; E. Badescherz, Lsp. 90; D. Herr i. Hause, Lsp. 90; Ein probates Mittel, Lsp. 90; Meine ersten Sünden, N. 91; Der verlorene Sohn, R. 91; Des Übels Wurzel, R. 92; Der wunde Punkt, Lsp. 92; Ein ganzer Mann, R. 92; Alte Sünden, Lsp. 93; Schuldner, Sch. 93; Der Engel, Lsp. 94, neu bearb. u. d. T.: E. anständige Frau 08; Die Dame in Schwarz, Lsp. 94; Die Sünder, O. 95; Junge Liebe, N. 95; Mann u. Weib, N. 96; Sündengeld, N. 96; Kavaliere, Lsp. 96, neu bearb. u. d. T. Jeunesse dorée 08; Der neue Herr, Lsp. 96; Die gnädige Frau, Lsp. 97; Der müde Löwe, Lsp. 97; Dämon Weib, N. 97; Hundert Mark Belohnung, N. 97; Die Männerfrage, Lsp. 97; Schule d. Liebet N. 98; Unglückliche Liebe, Lsp. 98; Giftzähne, Lsp. 99; D. Frau Mama, R. 99; Sorgenbrecher, Hum. 99; Junges Blut N. 00; D. Übels Wurzel, R., n. A. 00, Der Schein trügt, Lsp. 00; Alte Liebe, Lsp. 01; Frühlingsrausch, R. 01; Die erste Gesellschaft, Hum. 02; Auf der Hochzeitsreise, Hum. 02; Auf Amors Pfaden, Hum. 02; Ein Lebemann, Hum. 02; Frauenliebe, N. 02; Amors Pfeile, Hum. 02; Noblesse oblige, Lsp. 02; Eine Marotte, Lsp. 02; Blinde Liebe, N. 03; Sonnige Stunden, N. 03; Weltkinder, G. 03; Eine Bombenkur, Schw. 03; Verbotene Frucht, Einakt. 03; Wildes Blut, N. 04; Am Wege gepflückt, N. 04; Aus hartem Holz, R. 04; Der alte Freund, Lsp. 04; Liebesopfer, Sch. 04; Seine Frau, R. 05; Elsbeth Bürger, R. 05; Leichtes Blut, R. 05; D. schmale Weg, R. 05; Die Thalertöchter, R. 07; Wie Frauen lieben, N. 07; Stille Sieger, Dr. 07; Der Goldsucher, Einakt. 08; E. Scheidungsgrund, Einakt. 08; Egons Trick, Einakt. 08; Stille Helden, N. 08; D. hohe Lied, R. 09; Die Liebe einer Frau, R. 09; Eine tolle Nacht, Einakt. 09; Bauernblut, R. 09; Freie Bahn, Lsp. 09; Das Baby, Einakt. 09; Es lebe die Liebe, Hum. 10; Glatte Rechnung, Kom. 10; Der Afrikander, Sch. 10; Ende gut alles gut, Einakt. 10; Der Herzenbrecher, desgl. 10.

Blittersdorff, Philipp Freihr. v. (Pj. René van Rhyn), Nov., Genealogie, /, Lokal♛. Schloß Schwertberg, Ob.-Österreich. (Frankfurt a. M. $16|_{11}$ 69.) B: Abriß d. Geschichte der Hr. u. Reichsfrhr. v. Blittersdorff 97; Joh. Werner Reichsfrhr. v. Blittersdorff 97; Genealogie d. Frei-

hrn. v. Vischbach 97; Staub, Nn. u. Skn. 00; 1809, Tagebuch der Gräfin Luise Thürheim 09.

Bloch, Emil, ♂, Dr. med., a.o. UP. u. Dir. d. Ohrenklinik an der Univ. Freiburg i. B., Schillerstr. 46. (Emmendingen $^{11}/_{12}$ 47.) **B:** Die Pathologie u. Therapie der Mundatmung 89; Teile vom Handb. d. Laryngologie u. Rhinologie 99 u. 00. ()

Bloch, Heinr., ♔, ✍, Dr. phil., SemP. Budapest, Rökk Szilárdg. 26. (Herman-Mestec, Böhmen $^{4}/_{9}$ 54.) **B:** Quellen d. Flavius Josephus i. sein. Archäologie 79.

Bloch, Herm., ♔, Dr. phil., o. UProf. Rostock. (Berlin $^{15}/_{8}$ 67.) **B:** Forschgen z. Gesch. Heinrichs VI. 92; D. Urkunden Kaiser Heinrichs II. 00; Geistesleben im Elsaß z. Karolingerzeit 01; Annales Marbacenses 07; D. elsäss. Annalen der Stauferzeit 08; D. stauf. Kaiserwahlen u. d. Entstehg d. Kurfürstentums 10.

Bloch, Johs., brandenb., preuß., berl. ♔. Berlin-Rummelsburg. (Berlin $^{10}/_{6}$ 37.) **B:** Führer durch Berlin; Ausflüge um Berlin; Rund um Berlin; Innungs-Geschichten: Berliner Drechsler-, Schneider-, Perückenmacher-, Bader-Innung.

Bloch, Josef, Sozialwiss., Dr. phil., Red. u. Hrsg. d. „Sozialist. Monatshefte". Berlin W 35, Lützowstr. 69. (Wilkowischken $^{14}/_{8}$ 71.) **B:** D. anarchist. Lehren 99.

Bloch, Iwan (Ps. Eugen Dühren), Kultur♔, ♔ d. Medizin u. d. venerisch. Krankheiten, Dr. med., Spezialarzt für Haut- u. Sexualleiden. Charlottenburg, Leibnizstr. 104. (Delmenhorst $^{8}/_{4}$ 72.) **B:** D. Marquis de Sade 00, 4. A. 06; D. Geschlechtsleben in England I 01, II 02, III 03; D. Ursprung d. Syphilis I 01, II 10; Beitr. z. Ätiologie d. Psychopathia sexualis 02 u. 03 II; Neue Forschungen üb. den Marquis de Sade u. s. Zeit 04; Das erste Auftreten der Syphilis in der europäisch. Kulturwelt 04; Rétif de la Bretonne 05; Die Perversen 05; Das Sexualleben unserer Zeit 06, 7.—9. A. 09; Praxis d. Hautkrankheiten 07; Die Prostitution 11. **H:** S. di Giacomo, Die Prostitution in Neapel 04; Sexualpsychologische Bibliothek I—VI 10, VII 11.

Bloch, Leo, klass. Ψ, Dr. phil., Leiter des Schwarzwaldschen Mädchengymnasiums. Wien XIX, Würthg. 2 a. (Breslau $^{26}/_{3}$ 64.) **B:** Die zuschauenden Götter i. d. rotfig. Vasenmalerei 88; Griech. Wandschmuck 95; Röm. Altertumskunde 95, 3. A. 06; Kult u. Mysterien v. Eleusis 96; Die ständischen u. soz. Kämpfe in d. röm. Republik 00, 2. A. 08; Beschreibg d. Innenschmuckes d. Villa Madama 00. **Ue:** A. L. Kielland: Arbeiter 97, Treuherz, Karen 98, Jakob 98, Else 99; Troels Lund: Himmelsbild u. Weltanschauung 99, Gesundheit u. Krankheit 01.

Bloch, Oskar, Naturw., Dr. phil., Arzt. Hagen i. W., Friedrichstr. 8. ($^{28}/_{7}$ 56.) **B:** Luft- u. Sonnenbäder 06.

Bloch, Phil., jüd. ♔ u. ✝, Rabbiner u. Dr. phil. Posen, Friedrichstr. 21. (Tworog $^{30}/_{5}$ 41.) **B:** Glauben und Wissen 79; Willensfreiheit von Chasdai Kreskas 79; General-Privilegien d. poln. Judenschaft 92; Gesch. d. Entwicklg d. Kabbala und d. jüd. Religs-Philosoph. 94; H. Graetz 04; Die Kabbalah auf ihrem Höhepunkt u. ihre Meister 05.

Bloch-Wunschmann, Walther, ⊙, Lit., **Ue:** FEIR.NeuG. Berlin-Zehlendorf, Königstr. 6. **Ue:** Nahor, Jesus, R. 05, 5. A. 08. **H:** Hebbel-Kalender (m. R. M. Werner) 05; Durch Irren zum Glück, Tagebuchblätter v. Fr. Hebbel, 1.—10. T. 07, 16.—20. T. 08; Meisterbriefe des 18. u. 19. Jh. 07 ff.; Deutsche Lit.-Denkmale des 18. u. 19. Jh. 05 ff.; Ich weiß Bescheid in Berlin 08, 2. A. 09; Hebbel-Forschungen (m. R. M. Werner) 08 ff.

Blochmann, Friedr., ♆, Dr. phil., o. UP. Tübingen, Karlstr. 4. (Karlsruhe, Baden $^{21}/_{1}$ 58.) **B:** Ist die Schutzpockenimpfung mit allen notwendigen Kautelen umgeben? 04 u. Fachschriften. ()

Block, Hans, UV., VA., Politik, Red. am „Vorwärts". Berlin-Steglitz, Körnerstr. 7. (Bremen $^{30}/_{5}$ 70.)

Block, Paul, Politik, ✍, ⊙, **Ue:** F, Korresp. d. „Berl. Tagebl.". Paris, 82 Boulevard Haußmann. (Memel $^{30}/_{5}$ 62.) **B:** Der Graumönch von Königsberg 85; Am Leuchtturm 86; Für Jedermann, N. 86; Anno Sturm, R. 87; Diamanten der Königin, R. 88; Kaisertag, Festsp. 88; Rächer, Sch. 88; Rübezahl, Weihnachtsmärchen 88; Rolands Knappen, Zauber P. 88; In d. Tiefe, Sch. 89; Bergmanns Glück, Vst. 89; Gift, Sch. 90. **Ue:** Dumas, Besuch nach d. Hochzeit, Lsp.; Bisson, Vaterfreuden, Schw.; Daudet u. Belot, Sappho, Sch.; Valabrégue, D. falsche Lionel, Schw.; Aderer, E. guter Freund, Lsp.; Mendès, D. Weib d. Tabarin, Tragikom.; Feydeau, Jagdfreuden, Schw.; Carré, Die Damen Lebardieu, Lsp.; Hennequin, D. blaue Kabinett, Lsp.; Maurice Donnay, Schein, Kom.; Paul Bourget, E. Scheidung, Sch.; de Flers, Caillavet u. Arène, D. König, Kom.; M. Donnay u. L. Descaves, Der Ausblick, Sch.; Nicodémi, Zuflucht.

Block, Rudolf, Schulpolitik, ♗, Prof., Dir. der Großh. Realschule. Wimpfen, Hessen. (Alsfeld $^{19}/_{9}$ 65.) ()

Blom, Alb., Handelspolitik, Konsul von Uruguay. Berlin W, Tauenzienstr. 15. (Upsala $^{15}/_{11}$ 70.)

Bloem, Walter, ✆, Roman, Dr. jur. Berlin-Schlachtensee, Luisenstr. 16; ab $^{1}/_{4}$ 11 Elberfeld, Siegfriedstr. 61; ab $^{1}/_{9}$ 11 Stuttgart, Hoftheater. (Elberfeld $^{20}/_{8}$ 68.) **B:** Caub, Sch. 97; Heinrich v. Plauen, Tr. 02; Schnapphähne 03; Es werde Recht, Sch. 03, 2. A. 04; Der neue Wille, Sch. 05; Der Jubiläumsbrunnen, Sch. 05, 2. A. 06; Der krasse Fuchs, R. 06, 12. A. 10; Der Paragraphenlehrling, R. 1.—6. T. 07; Das lockende Spiel, R. 1.—6. T. 09; Sonnenland, R. 09; Sommerleutnants, R. 10; Vergeltung, Sch. 10; Das eiserne Jahr, R. 11.

Blos, Frau Anna, geb. Tomaszczewska, ♔, /, Biogr. Cannstadt, Paulinenstr. 7. (Liegnitz $^{4}/_{8}$ 66.) **Ue:** s. Blos, Wilh.

Blos, Wilh. (Pš. A. Titus), UB., BA., /, ♔, **Ue:** F. Cannstatt, Paulinenstr. 7. (Wertheim $^{5}/_{10}$ 49.) **B:** Zur Geschichte der Kommune von Paris 74; Unsere Preßzustände 74; Blut u. Eisen 75; Revolution zu Mainz, 1792—93 76; König v. Korsika, Dichtg. 81; Gesch. d. franz. Revolution 88, 37. T.; D. Ende v. Lied, R. 90; Rothenburger Tage, R. 90; D. deutsche Revolut., Gesch. d. deutschen Bewegung v. 1848 u. 1849 92, 36. T.; Pater Ambrosius 94; D. Prinzipienreiter, R. 97; D. Geächteten, sozialpolit. R. 07; Bad. Revolutionsgeschn. (1848 u. 49) 10. **H:** Zimmermann, Großer deutsch. Bauernkrieg 89; Denkwürdigkeiten des Generals Franz Sigel aus den Jahren 1848 u. 1849 02; Zimmermann, Gedichte 07. **Ue:** Buonarroti, Babeuf u. die Verschwörung für d. Gleichheit (m. Anna Blos) 09.

Bludau, Alois, ✆, Dr. phil., ObLehrer, Prof. Coesfeld. (Braunsberg, OVr. $^{13}/_{4}$ 61.) **B:** Oro- u. Hydrographie d. preuß. u. pomm. Seenplatte m. Karte 1:500 000 94; Oberland, Ermeland, Natangen u. Barten 01; Schulwandkarte zur brandenburg.-preuß. Gesch. 09. **Neubearb:** Zöppritz, Leitfaden der Kartenentwurfslehre I 2. A. 99, II (Kartographie u. Kartometrie) 2. A. 08; Sohr-Berghaus, Handatlas, 9. A. 02 ff.; Schwannscher Volksschulatlas 10. **H:** Flemmings namentreue Länderkarten (m. O. Herkt) 09 ff.

Bludau, August, ✝, D., Bischof von Ermland. Frauenburg, OStpr. (Guttstadt $^{6}/_{3}$ 62.) **B:** De alex. interpr. l. Dan. indole critica et herm. 91; D. alex. Übers. d. Buches Daniel 97; D. beid. Erasmusausg. d. N. Test. u. i. Gegner 02; E. Ausflug n. Baalbek u. Damaskus 04; Juden u. Judenverfolggn im alten Alexandria 06.

Blum, Hans, ✉, Kolonien, Seewesen, Dr. phil. Essen-Bredeney, Waldstr. 25. (St. Johann $^{1}/_{2}$ 75.) **B:** Neu-Guinea u. d. Bismarckarchipel 00; D. Bevölkerungsproblem im Stillen Weltmeer 02. ()

Blum, Frl. Helene, ASV., DSch., Jugendschr., Erz., ✉. Berlin-Friedenau, Menzelstr. 13 I. (Lissa $^{18}/_{12}$ 57.) **B:** Jeanne Mithêne, Dichtg 93; Schwer errungen, Erz. 98; Stimmen d. Herzens, G. 09.

Blum, Frau Lodoiska v. (Pš. Ernst v. Waldow), Roman. Venedig, San Marco 274. (Russ.-Polen $^{25}/_{12}$ 41.) **B:** Die schwarze Käthe, R. 68 III; Teufelsburg, R. 73 III; Das Sündenerbe, R. 74 III; Hildegard, R. 74; Ges. Nov. 75; Geheimnis d. roten Turms, R. 79; Blutbuche, R. 80; Herr v. Wrostawa, R. 80; Erbonkel 82; Aus d. Leben der Armen, R. 82; Ohne Fehl, R. 84; Nov. 84; Doppelgänger, R. 86; Schöne Melusine, R. III; Um Ehre u. Leben, R. II; Zauberin v. S. Pietro di Castello, R. II; Unter der Maske, R. II; Erbe v. Castruccio, R. II; Durch Nacht z. Licht, R.; Die Stieftochter, R. 91; Tristan u. Isolde, R. 92; Die rote Locke, R. 99 II; Der gläserne Pantoffel, R. 05; In eigener Schlinge, R. 06; Dämon Zufall?, R. 08; In der Ostmark, R. 08; Der Ehrenpunkt, R. 08.

Blum, Richard (Pš. Frithjof v. Georg Richard), ✉, /, ♔, ⁂, Red. an den „Leipz. Neuest. Nachr.". Leipzig, Aueustr. 30. (Colmar i. E. $^{13}/_{2}$ 80.) **B:** Bebel, d. Jakobiner, Flugschr. 03, 9.—10. A. 05; D. Schwert hoch, Germanenspruch! Deutsch-völkische Lieder, 3. A. 04; Träume d. Jugend, G. 04, 2. A. 05; Akademische Freiheit u. Charakterbildg 05; Ehreschutz u. Mutterschutz 05. **H:** D. Jesuitengefahr, Flugschr. 04; Schriften zur Aufklärung üb. natürl. Lebensweise 05 ff. ()

Blumberger, Friedr., Dr. phil., SchulR., Direktor d. Königin Luise-Schule. Cöln a. Rh., St. Apernstr. 53/59. (Kreuznach 49.) **B:** Patriotische Dichtungen u. Wanderbilder 82; Einführung in d. Psychol. 93; Üb. Jugendspiele 94; Volksschulfücher d. Stadt Cöln 97; Die Mädchenrealschule 05; Altkreuznach, R. aus dem Nahetal 07; Einführung in d. Pädagogik 07, 04, 07 III; Neue Fabeln, Parabeln, Märchen u. Erzählgn 08; Einführung in die Haushaltgskunde 10.

Blümcke, Ludwig, ASV., Roman, Nov., Jugend- u. Volksschrift., Humoresk. Neuwedell, Neumark. (Märk.-Friedland $^{3}/_{3}$ 77.) **B:** Die Sühne d. Fischers, Erz. 96; Schloß Greifenthal, Erz. 09; D. Macht des Unrechts, R. 09; Vorüber an Fels u. Klippe, R. 09; In des Herzogs Jagdgründen, Erz. 10; Wahres Heldentum, Erz. 10.

Blume, Clemens, (†), Hymnologie, mlat. Literatur, ✠, SJ. München, von der Tannstr. 11. (Billerbeck, Westf. $^{31}/_{8}$ 62.) **B:** D. apostolische Glaubensbekenntn. 93;

Repertorium Repertorii, Wegweiser durch Chevaliers Repert. Hymnologicum 01; Wolstan v. Winchester u. Vital v. Saint-Evroult 03; Cursus s. Benedicti u. d. liturg. Hymnen des 6.—9. Jahrh. 08. **H:** Analecta hymnica medii aevi I—LIII 86—10; E. Jahrtaus. lat. Hymnendichtg mit literarhist. Erläutergn (mit Dreves) 10.

Blume, Wilhelm von, ⚔, Dr. jur., v. UP. Halle a. S., Fasanenstr. 3. (Berlin $^{9}/_{5}$ 67.) **V:** Novation, Delegation u. Schuldübertragung 94; Das Familienrecht des bürgerl. Gesetzbuches (Kommentar, mit Dr. Opet, Kiel) 04/06; u. a.

Blume, Wilhelm v., Gen. d. Inf. z. D., Chef d. Inf.-Reg. Herwarth v. Bittenfeld Nr. 13. Kolonie Nikolassee b. Berlin. (Potsdam $^{10}/_{5}$ 35.) **V:** Armee u. Revolution in Frankreich 1789/93 63; Die Operationen d. deutschen Heere v. Sedan bis Ende d. Kriegs, 3. A. 72; Strategie, 2. A. 86; Die Beschießg v. Paris 1870/71 u. d. Ursach. i. Verzögerg 99; Die Grundlagen unserer Wehrkraft 99; Geschichte des Infanterie-Regim. Herwarth v. Bittenfeld (1. Westf.) Nr. 13 im 19. Jahrh. 02, 2. A. 10; Militärpolitische Aufsätze 06; Kaiser Wilhelm d. Gr. u. Roon 06, 2. A. 10; Moltke 07.

Blumenthal, Fritz Ernst, Rom., Humor, Nov., Skizzen, Red. d. „Viehhändler". Berlin NO 55, Pasteurstr. 48. (ebda $^{22}/_{7}$ 74.) ()

Blumenthal, Hermann, ✝, ♔, Nationalökonomie, ✓, Pastor a. D., Dr. phil. Berlin-Tempelhof, Ringbahnstraße 3. (Sprakensehl, Hannover $^{23}/_{3}$ 61.) **V:** Die Vorgeschichte des Konstanzer Konzils b. zur Berufung 97; Der prinzipielle Unterschied zw. der evang. u. röm.-kath. Ethik 99; Johann XXIII., seine Wahl und seine Persönlichkeit 00; Allgem. Weltgeschichte 04; Fürsorge für den Bau v. Arbeiterwohnqn auf dem Lande 08.

?Blumenthal, Hermann, Roman, Novelle, Kritik. Charlottenburg, Leibnizstr. 21. (Bolechow i. Österr. $^{28}/_{10}$ 80.) **V:** Der Weg der Jugend, R., 1. u. 2. A. 07; Knabenalter, R. 08; Jünglingsjahre, R. 09.

Blumenthal, Oscar, VB., BP., ⚇, ✓, Dr. phil. Berlin W 15, Kaiserallee 20. (ebda $^{13}/_{3}$ 52.) **V:** Für alle Wagen- und Menschenklassen 75; Beiträge z. Kenntnis Grabbes 77; Vom Hundertsten ins Tausendste 76; Gemischte Gesellschaft, 2. A. 77; Auf d. Mensur 78; Allerh. Ungezogenh. 78; Zum Dessert 79; A. heiter. Himmel 80; Bummlerbriefe 80; Philos. d. Unbew., Lsp.; Paulas Geheimnis, Lsp.; Operationen, Lsp.; Wir Abgeordneten, Lsp.; D. Teufelsfelsen, Lsp.; Um ein Nichts, Lsp.; Frau Venus, Lsp.; Probepfeil, Lsp., 2. A. 97; Gr. Glocke; Tropf. Gift, Sch.; Schwarze Schleier; Anton Antonj; V. d. Bank d. Spötter 85; Theatereindrücke 85; Der Zaungast, Lsp. 89; D. z. w. Gesicht, Lsp. 90; Großstadtluft, Schw. (mit G. Kadelburg) 91; Heute u. gestern, Sch. 92; Feuillet, Juliette, bearb. 90; Frau Venus (m. E. Pasqué) 92; D. Orientreise; Mauerblümchen; Zwei Wappen, Lsp.; Gräfin Fritzi, Lsp.; Cherchez la femme, Lsp.; D. Einmaleins; Abu-Seid 96; Niobe (n. Paulton) 97; Hans Huckebein (m. Kadelburg) 97; Im weißen Rößl (m. dems.), Lsp. 98; Auf d. Sonnenseite (m. dems.) 98; Als ich wieder kam (m. dems.) 99; M. Gollinger (m. M. Bernstein) 98; Merkzettel 98; Die strengen Herren 00; Verbotene Stücke 00; Federkrieg 01; Fee Caprice 01; Unerbetene Briefe 02; Das Theaterdorf (m. Kadelburg) 02; Der blinde Passagier (m. Kadelburg) 02; Wann wir altern 03; Klingende Pfeile 04; Nachdenkliche Geschichten 04; Der tote Löwe 04; Satirische Gänge 05; Der Schwur d. Treue, Lsp. 05; An Diesen u. Jenen 06; Verwehte Spuren (deutsche Bearbeitung von „La Piste" von Vict. Sardou), Lsp. 06; Das Glashaus, Lsp. 06; Der letzte Funke, Lsp. (m. Gust. Kadelburg) 07; Zwischen Ja und Nein, Lsp. 07; D. Tür ins Freie, Lsp. (mit Gust. Kadelburg) 08; E. Frauenbeichte 08; Vom Weib u. vom Manne, Nn. 09; D. schlechte Ruf, Einakt. 09; Die drei Grazien, Lsp. (mit Rud. Lothar) 09; Buch der Sprüche 10; Die Kunst zu lächeln 10.

Blumentritt, Ferd., Ethnolog., Kartograph., **Ue:** S, Realsch.-Dir. Leitmeritz, Stephanstr. 2. (Prag $^{10}/_{9}$ 53.) **V:** D. Philippinen 00 u. a. ()

Blumgrund, Ezechiel (Pf. Bolsai Elemér), ASV., **Ue:** M. Nyireghháza via Budapest. (Bolesó $^{30}/_{7}$ 65.) **V:** Medizin. Wegweiser für Budapest 04; Verdacht 07.

Blumgrund, Naftali, Orientalia (jüd. Lit.), Dr. phil., Rabbiner. Abony (Comitat Pest), Ungarn. (Bolesó $^{26}/_{4}$ 72.) **V:** Saadja ibn Danân 00.

Blümml, Emil Karl, Volkskunde, Lit. ♔, Dr. phil. Wien XVIII/1, Währingerstr. 200. (Währing $^{25}/_{10}$ 81.) **V** bzw. **H:** Deutsche Schwänke d. 16. Jahrh. (mit J. Latzenhofer) 06 II; Ausseer u. Ischler Schnaderhüpfel (m. F. S. Krauß) 06; Österr. Volksmärchen v. Zisska 06; Schnurren u. Schwänke d. frz. Bauernvolkes 06; Erotische Volkslieder aus Deutsch-Österreich 07; Schamperlieder 08; Aus den Liederhdf. des Studenten Clodius u. d. Fräuleins von Crailsheim 08; Schottkys Volksliedernachlaß 10; Zwei Leipziger Liederhdf. d. 17. Jhdts. 10; Die Volksliedbewegung in Deutsch-Österr. (mit F. F. Kohl u. J. Reiter) 10; Paßlose Leute (erot. Volkslieder) 10; Heiligenlieder 10; Ma-

rienlieder 10; Tugendh. Jungfrauen- u. Junggesellen-Zeitvertreiber 10; Alpler. Schnaderhüpfel 10; Schmellers Volksliedernachlaß 10; Bockpiel Martini Luthers 11; D. rhein. Liederbdsf. 11. H: Quellen u. Forschgn z. deutsch. Volkskunde I—VIII 08/10; Futilitates, Beiträge zur erot. Volkskunde I—VI 08/10; Die freie Warte 07; D. deutsche Volkslied (mit F. Pommer) 07; Beiträge z. deutsch. Volksdichtg 08; Cantica sacra I—III 09/10. Ue: D.16.Ehefreude (m. F. Laßenhofer) 09.

Blümner, Hugo, Dr. phil., o. UP. Zürich, Wasserwerkstr. 42. (Berlin $^{9}/_{8}$ 44.) B: Archäolog. Studien z. Lucian 67; Gewerbstätigkeit der Völker des klass. Altert. 69; Technologie u. Terminol. d. Gewerbe u. Künste b. Gr. u. R. 74/88 IV; D. archäol. Samml. in Zürich 81; Laokoonstud. 82 II; Kunstgewerbe i. Altert. 85 II; Leben u. Sitten d. Griechen 87 III; Studien z. Gesch. der Metapher im Griech. I. 91; Der bildl. Ausdruck i. d. Reden Bismarcks 91; D. Farbenbezeichnungen b. d. röm. Dichtern 92; Maximaltarif des Diocletian (m. Th. Mommsen) 93; Die römischen Privataltertümer 10. H: Lessing, Laokoon, 76, 2. A. 80; Hermann, Griech. Privataltertümer 81; Winckelmann, Briefe a. d. Züricher Freunde 82; Lessingsche Kunstschr. i. d. Deutsch. Nat.-Lit.; Pausaniae Graec. descript. (m. H. Hitzig) 96—10 III. Ue: Satura, Satiren d. Horaz, Persius u. Juvenal 97; Ovid, Kunst zu lieben 02; Apuleius, Amor u. Psyche 07.

Blüthgen, Frau Clara, geb. Kilburger (Pf. C. Eysell-Kilburger), DSch., ⁄, ♆, ♁, Nov. Im Winter: Berlin W, Achenbachstr. 2; im Sommer: Freienwalde a. Oder. (Halberstadt $^{25}/_{5}$ 56.) B: A. d. Art geschlagen, Nn. 93; Gute Kameraden, Nn. 97; In Seeleneinsamkeit, G. 97; Tintentropfen, Aphorismen 97; Hand in Hand, Nn. (m. B. Blüthgen) 99; Wenn d. Flocken fallen, Dr. 00; Im Sonnenschein, Lsp. 00; Meine Frau hintergeht mich, Schw. 00; Frauenehre, Nn. 01; Liebesleute, Nn. 01; Das böse Buch, Nn. 01; Dilettanten d. Lasters, R. 02; 2. A. 03; Klänge aus einem Jenseits, G., 1. u. 2. A. 02; Geburtstagsvorbereitungen, Schw. 02; Wenn die Schatten wachsen, R. 03; Vom Baume der Erkenntnis, Nn. 04; Brillanten, Nn. 04; Zwischen zwei Ehen, R. 05; Königin der Nacht, Nn. 06; Dreiklang, Nn. 07; Neue Gedichte 08; Spätsommer, Nn. 09; Heimkehr, Dr. 10; Am Tage der goldnen Hochzeit, Dr. 10.

Blüthgen, Victor, BB., BP., BSK., ASB., ♯, Nov., ♆, ♁, Jugendschr. Im Winter: Berlin W, Achenbachstr. 2; im Sommer: Freienwalde a. Oder. (Zörbig $^{4}/_{1}$ 44.) B: Schelmenspiegel 76; Der Froschmäusekrieg, E. 78; Reime zu verschied. Bilderbüchern; Hesperiden, Märchen 79, neue Ausg. 01, 5.—7. A. 10; Bunte Nov. 80, 2. A. 87; Gedichte, 81, 2. A. 01; D. Friedensstörer, R. 83, 2. A. 97; Poirethouse, R. 84, 2. A. 96; A. gärender Zeit, R. 84, 2. A. 01; Der Prinzess, R. 84, 3. A. 06; Ges. Jugend-Erz.: I. Lebensfrühling 85, 3. A. 10; II. 3. Nachtisch 86, 2. A. u. d. T.: D. Geheimn. des dicken Daniel u. a. 02; III. D. Weg z. Glück 88, 2. A. 01; Die Stiefschwester, R. 87, 2. A. 03; Frau Gräfin, R. 92; Henzi u. a. Hum. 93, 2. A. 10; D. schwarze Kaschka, Operndichtg 94; Zigeunerweisen; Der Onkel aus Amerika, N. 97; Badekuren, N. 97; Amoretten, N. 97; Kleines Geflügel, N. 97; Gedankengänge e. Junggesell., N. 97; D. Richter v. Zalamea, Opernd. 98; Mama kommt, Hum. 98, 2. A. 07; Hand in Hand, N. (m. C. B.) 99; D. Weihnachtsbuch 00; M. Tagebuch, G. 00; D. kleine Vorsehg, R. 01, 2. A. 09; D. Spiritisten, R., 1. u. 2. A. 02; Novellenstrauß 02; D. Rezensent, N. 04; Bruder Serafim, N. 04; Im Kinderparadies, G. 04; Ehrliche Makler, Asra, Nn. 04; Bekenntnisse eines Häßlichen, Nn. 05; Unser Schatzkästlein (mit E. H. Strasburger u. J. Trojan) 05; Märchen u. Religion 06: Kinderszenen 08; Terezita u. a., Jugend-Erzn. 09; Königin Luise, Dchtg. 10.

Boas, Ludwig, ♛, ⊠, Dr. phil., Hrsg. d. „Berliner Polit. Tagesdienst". Berlin W 62, Bayreutherstr. 7. B: Friedrich d. Gr. Maßnahmen zur Hebung der wirtschaftl. Lage W.-Preußens 90.

Bock, Alfred, Nov., Roman, ♁. Gießen, Marburgerstr. 5. (ebda $^{14}/_{10}$ 59.) B: Irmgard v. Weinsberg 89; Geb. 89; D. alte Jungfer, Lsp. (m. Carl Heine) 90; D. Motten, Sch. (m. bemf.) 91; Mörder, Schw. 92; Deutsche Dichter in ihren Beziehungen z. Musik 93; D. Gymnasialbir., Sch. (m. E. Zabel) 95; Aus einer kleinen Universitätsstadt (Gießen), Ess. 96, 2. A. 07; Gerechtigkeit, Sch. 97; Wo die Straßen enger werden, N. 98; D. Prinzess. v. Sestri, Lsp. 99; D. Pflastermeisterin, R. 99, 2. A. 06; Bodo Sickenberg, R. 00; D. Flurschütz, R. 01; Kinder d. Volkes, R. 02; Kantor Schildköters Haus, R. 03; D. Kuppelhof, R. 05, 2. A. 06; Hessenluft, Nn. 07; Die Pariser, R. 09; Albertine v. Grün, N. 10.

Bock, Annie, s. Neumann-Hofer, Annie.

Bock-Stieber, s. Stieber, Ida.

Böck, Jos. (Pf. Böck-Gnadenau), PA., CP., ♆, ⁄, Hof- u. Ministerialbeamt., Sekr. d. Deutsch. Schillerstiftung, Red. d. „Allg. Nat.-Bibl.". Wien III/1, Hauptstr. 9. (ebda $^{16}/_{5}$ 59.) B bzw. H: Marmorierkunst 80; Zinkographie 85; Gutenbergbuch 85, 2. A. 98; Papier- (u. Celluloid-) Stereotypie 86; Beethoven in Döbling

89, in Heiligenstadt u. Nußdorf 90; Ungedr. Briefe v. R. Hamerling 97/01; Nußknacker u. Mausekönig, Weihnachtsſp. 03; Missions Naz, E. 06.

Boeck, Kurt, VJ & S., DÖSchG., Länder- u. Völkerkde, Humor, 𝒻, ☉, Dr. phil., Forſchgsreiſender, Vortragsmeiſter, ehem. Kgl. Hofſchauſpieler. Innsbruck, Kaiſ. Franz Joſef-Str. 5. (Antonienhütte $^{10}/_{6}$ 55.) **B:** Himalaya-Album 95; Ind. Gletſcherfahrten 00; Durch Indien ins verſchl. Land Nepal 03; In „beſſeres" Land! 07.

Boeckel, Otto (Pſ. Capiſtrano), ♅, Publiz., Dr. phil. Michendorf, Mark. (Frſt. a. M. $^{2}/_{7}$ 59.) **B:** Phil. de Vigneulle 83; Oberheſſ. Volkslieder 85; Germania, G. 87; Europ. Judengefahr 87; Wacht auf! 87; Güterſchlächterei in Heſſen 87; Quintеſſenz d. Judenfrage, 6. A. 89; D. Juden — d. Könige unſ. Zeit, 110. A. 92; Die Wahl Pickenbachs vor d. Reichstag 90; Vaterlandsklänge 90; D. antiſem. Fraktion im Reichstag 91; Kehrauskal. 92; Reichsherold 87/95; Volksrecht 95; Volkskämpfer 96; Lebensverſicherung u. Hygiene 97; Invalidenverſich.-Geſ. 00; Nochmals: d. Judenkönige 01; Pſychologie d. Volksdichtg 06; Handbuch d. deutſch. Volkslieds 08: Dorfbilder aus Heſſen u. der Mark 08; D. deutſche Volksſage 09; Die Napoleoner von 1812 09; Heimatluft: Altheimiſche Stätten u. Menſchen 10. **H:** Vilmar, Handbüchlein f. Freunde d. deutſch. Volkslied., 3. A. 85; Agrar. Handbuch 98; D. deutſche Wald im deutſch. Lied 99.

Bockenheimer, Karl Georg, ☉- u. Lokal♔, Dr. jur., LGerDir. Mainz, Uferſtr. 27. (ebda $^{6}/_{8}$ 36.) **B:** D. Dom zu Mainz 79; Geſch. d. Stadt Mainz in den Jahren 1813 u. 1814, 3. A. 86; Geſch. v. Mainz währ. d. 2. franz. Herrſchaft 1798—1814 90, 2. A. 91; Wiedereroberung v. Mainz durch d. Deutſchen 1793 93; Mainz. Kluiſten 1792/93 96; Wie Mainz z. 2. Male an Frankreich kam 97; Joh. Brito aus Brügge 98; Gutenberg 00; F. K. Macke, Bürgermſtr. von Mainz 04; Mainz im J. 1848 06; Mainz i. J. 1866 07; Mainz in d. J. 1870 u. 71 09.

Böckenhoff, Karl, (L.), Kirchenrecht, Dr. theol. et jur. can., o. UProf. Straßburg i. E., Finkmattſtr. 10. (Schermbeck $^{10}/_{7}$ 70.) **B:** De individuitate matrimonii 01; Das apoſtol. Speiſegeſetz in den erſten 5 Jahrh. 03; Speiſeſatzgn moſaiſcher Art in mittelalterl. Kirchenrechtsquellen 07; D. Unauflöslichkeit der Ehe 08.

Böckler, Otto Heinrich (Pſ. O. Heinr. Johannſen), PA., Politik, ☉, 𝒻, ♔. Bautzen. (Oranienburg $^{23}/_{6}$ 67.) **B:** Jaſchko v. Köpenick, Dr., 3. A. 99; D. letzte Schlacht, Dr. 03; Markgraf Waldemar, Dr. 04; Bürgermeiſter u. Scharfrichter, Erz. 08; D. Mord i. Stelzenkrug, Erz. 08; Mordbrennertaten in Alt-Berlin, Erz. 08; Die Linde zu Schillersdorf, Erz. 08; Die Gefangenen v. Ihnamünde, Erz. 08; Der Kösliner Mutwillen, Erz. 08; Der Hexenmeiſter im Grauen Kloſter, Erz. 09; Die Rebellion in der Kloſterſtraße, Erz. 09; D. Blutmorgen v. Angermünde, Erz. 09; D. Gefangennahme d. Berliner bei Plaue, Erz. 10; Die Zwingburg v. Berlin, Erz. 10; Der Stohlhans von Berlin, Erz. 10; Die Mönche von Belbuk, Erz. 10.

Bodart, Gaſton, ⚔, Dr. jur. Wien IV, Rainerpl. 2. (ebda $^{13}/_{1}$ 67.) **B:** Geſch. u. Entwicklg d. ruſſ. Marine 1704—1904 04; Militär-Hiſtoriſches Kriegs-Lexikon 1618 bis 1905 07/09; Le haut commandement dans les principales armées européennes 10.

Boeddinghaus, Paul (Pſ. Paul Jörg), ♅. Elberfeld, Katernbergerſtr. 149. (ebda $^{3}/_{3}$ 77.) **B:** Chryſanthemen-Blätter 03; Spielmannsträume 09. ()

Bode, Fritz (Pſ. fr. Hans Elben), Epos, Fürſtl. Kammerdir. u. RegR. Stolberg a. H. (Felsberg, Prov. Heſſen $^{20}/_{8}$ 56.) **B:** Büſtein, Sang u. Sage a. d. Werratale 83, 3. A. 93; Stolberg 90; Meergold 91, 2. A. 92; Sonnenwende, Märchenſp. 06. ()

Bode, Baronin Hedwig v. (Pſ. Hedwig Schobert), Roman, Nov. Berlin W, Habsburgerſtraße 7 I. (Barnimskunow $^{19}/_{4}$ 57.) **B:** Kreuzdorn 80; Fürſtl. Blut 80; Ulanenliebe 87; Kind d. Straße 88; Aſchenbrödel 89; Flecken auf d. Ehre 90; Künſtlerblut 91; Auf d. großen Landſtraße 93; Mod. Ehen 94; Deklaſſiert 95; Art zu Art 96; E. verrufene Frau 97; Gemiſchte Geſellſch. 99; Kinder der Geſchiedenen 00; Eine Häßliche 01; Tradition 04 II; Schwüle Stunden 04; Madame Diane, 2. A. 05; Arme Königin 05; Der Platz an der Sonne 06. ()

Bode, Wilhelm, ☉-♔, Dr. phil., WGR., Erz., Gen.-Dir. d. Kgl. Muſeen u. Dir. d. K. Gemälde- u. Skulpturen-S. nachantik. Zeit. Charlottenburg, Uhlandſtr. 4/5. (Calvörde, Braunſchw. $^{10}/_{12}$ 45.) **B:** Stud. z. holländiſch. Malerei 82; Geſch. d. deutſch. Plaſtik 85; Ital. Bildhauer d. Renaiſſ. 87; Ill. Katal. d. Ren.-Skulptur. i. Berl. Muſ. 88; Bilderleſe aus kleiner. deutſch. Gemäldegal. 87 ff.; Handb. d. ital. Plaſtik 91, 4. A. 05; Toskan. Renaiſſ.-Skulptur 92 ff.; Rembrandt, Beſchreib. Verz. ſ. Gemälde mit den heliograph. Nachbildgn., Geſch. ſ. Lebens u. ſ. Kunſt 97 ff. VIII u. Suppl.; Mod. Kunſt u. Kunſthandwerk a. d. Wende d. Jahrh. 01; Handb. d. vorderaſiat. Knüpfteppiche 01; Handb. der ital. Hausmöbel der Renaiſſ. 02; Florent. Bildhauer d. Renaiſſ. 02; Ill. Katalog d. ital. Bronzen im Kaiſ.

Fr.-Muſ. 04; Rembrandt u. ſeine Zeitgenoſſen 06; D. italien. Bronzeſtatuetten d. Renaiſſ. 07 ff.

Bode, Wilhelm, Dr. phil., Hrsg. der „Stunden mit Goethe". Weimar, im Sommer: Iſſeroda b. Weimar. (Hornhauſen 30|3 62.) **V:** Kenningar i. d. angelſächſ. Dichtg 86; Kirchenlied d. Zukunft 86; Dr. Barnardos Liebeswerke i. London 89; Heilung der Trunkſucht 90; Die deutſche Alkoholfrage 92; Indivi 92; Mäßigkeit od. Enthaltg? 92; Wirtshaus im Kampfe geg. den Trunk 95; Kurze Geſchichte der Trinkſitten u. Mäßigkeitsbeſtrebungen in Deutſchland 96; Wirtshausreform in England, Norwegen u. Schweden 98; Meine Religion, Mein polit. Glaube, zwei Reden v. Goethe 99; Die Lehren Tolſtois 00; Goethes Lebenskunſt 00; Goethes Äſthetik 01; Die Trunkſucht als Krankheit 01; Das Gotenburger Syſtem 01; Das ſtaatl. Verbot d. Getränkehandels 01; Schule u. Alkoholfrage 02; Goethes beſter Rat 03; Über d. Luxus 04; Induſtrie u. Gaſthausreform 04; Norweg. Ordnung d. Getränkehandels 06; Goethes Gedanken 07 II; Amalie, Herzogin v. Weimar 07 III; Goethes Leben im Garten am Stern 08; Von Teina nach Daſiren, Nn. 08; Charl. v. Stein 09; Damals in Weimar 10; Goethes Muſikleben 10; ſowie Flugſchr. z. Alkoholfrage, Gaſthausreform u. Konſumentenmoral. **H:** Goethes Briefe 06. **Ue:** H. Spencer, Von d. Freiheit z. Gebundenheit 91; A. Herbert, Staatszwang od. Freiheit? 92.

Boden, Friedrich, ♿, ⁂, Dr. jur., Amtsrichter. Hamburg, Wandsbeker Chauſſee 87 II l. (Einbeck 8|2 75.) **V:** Mutterrecht u. Ehe im altnord. Recht 03; Die isländiſche Regierungsgewalt in der freiſtaatlichen Zeit 05; Über Moral u. Religion vom Standpunkt d. Geſchichte u. der Kunſt 07. *

Boden, Hermann v., ſ. Bodenhauſen, Bodo Frhr. v.

Bodenhauſen, Bodo Frhr. v. (Pſ. Hermann von Boden), ✪, Dir. d. Caſſeler Schauſpiel- u. Redekunſtſchule. Caſſel, Hohenzollernſtr. 28. (Grebenſtein 18|7 56.) **V:** Herrin von Erlebach, Lebensb. 90; Lear in der Dachſtube, Lebensb. 02.

Bödewadt, Jacob, PA., Lit.♛, Buch- u. Theaterkritik, Politik, Red. an der „Rhein.-Weſtfäl. Ztg.". Rellinghauſen b. Eſſen-Ruhr, Bredeneyerſtr. 99 I. (Tondern i. Schlesw. 30|3 83.) **V:** Johs. Doſe, d. Erfolgreiche, in anderer Beleuchtg 05; Guſt. Frenſſen, der Schriftſteller, der Reformator, der Prophet 06.

Bödewadt, Frau Ingeborg, geb. Andreſen (Ingeborg Andreſen), Nov., Roman. Rellinghauſen bei Eſſen-Ruhr, Bredeneyerſtr. 99 I. (Witzwort, Schlesw. 30|1 78.) **V:** Hinter Deich u. Dünen, Geſchichten aus Nordfriesland 07, 2. A. 08.

Bodewig, Hartmann, Politik. Stühlingen. (Trier 30|10 80.) **V:** Geiſtl. Wahlbeeinfluſſgn in ihrer Theorie u. Praxis 09.

Bodman, Emanuel Frhr. v., ✪, ✠, Nov., ⁄. Kilchberg b. Zürich, Seeſtr. 163. (Friedrichshafen 23|1 74.) **V:** Erde, e. Gedichtb. 96; Jakob Schläpfle u. and. Geſch. 01; Neue Lieder 02; Die Krone, Sinnſp. 04; Erwachen, N. 06; Donatello, Tr. 07; D. Fremdling v. Murten, Tr. 07; Der Wandrer u. d. Weg, G. 07; D. heimliche Krone, Tr. 09.

Bodmer, Hans, deutſche Lit.♛, Dr. phil., Präſident d. Leſezirkels Hottingen, Lit.-Geſ. in Zürich. Zürich, Freieſtr. 89. (ebda 15|6 63.) **V:** D. Geſellſchaft d. Maler in Zürich u. ihre Diskurſe (1721 bis 1723) 95. **Mith:** J. J. Bodmer, Denkſchrift zum 200. Geburtstag 00. **H:** Zſchokkes Werke (Gold. Klaſſiker-Bibl.) 10.

Bodmer, Hermann, Dr. phil., Profeſſor an d. Kantonsſchule. Zürich V, Gemeindeſtr. 19. (ebda 8|3 70.) **V:** Joh. Jak. Breitinger 97. *

Bodungen, Frz. v., ſ. Schmalſtieg, Barth.

Böe, Aug., ♛, ℞, Rektor. Hamburg 30. (Lunden 27|6 54.) **V:** Kulturb. a. Deutſchl. Vergangenh. 90, 3. A. 04; Dtſche Geſch. 93; Stoffſlg f. d. Geſchichtsunterr. 00, 4. A. 07.

Bogenhardt, Frl. Giſela, jetzt: Schulze, Frau G.

Böger, Rudolf, ⅄, Dr. phil., Prof. am Realgymn. des Johanneums. Hamburg 24, Armgartſtr. 20. (Mai 54.) **V:** Ebene Geometrie der Lage 00; Elemente d. Geometrie d. Lage 00, 2. A. 10; Projektive u. analyt. Schulgeometrie 10.

Boh, Felix (Pſ. Dr. B. v. Brauns), ♛, Polit., Kultur♛, ⊕, Dr. phil., Privatgelehrt. Sämtlichen b. Dresden, Villa Elbwarte. (Braunſchweig 18|11 44.) **V:** Üb. die Prinzipien der Demokratie in den Ver. Staat. Nordam. 70; Alte u. neue Lit. in ihrer verſch. Stellung z. Unterr. 73; D. Kulturſeite d. Binnenmeere 80; Deutſchlds weſtl. Nachbar 86; Carmen jubilare Gottingense 87; D. Konſervatismus. u. d. Judenfrage 92; König Alberts v. Sachſen Leben, Feſtſp. 93; Wid. d. Boykott 95; Bismarck-Hymne, Männerchor 95; D. Sozialdemokr. u. ihre Fühlung mit Frankr. 97; Schneewittchens Hochzeit, M.-O. 98; Das doppelte Geſicht d. Sozialdemokratie 98; Wider die Gegner d. Politik unſ. nat. Sammlung 98; Sozialpolit. u. konſervat. Weltanſchauung 98; Unſ. Zukunft liegt auf dem Waſſer 99; Marinebilder f. d. deutſche Volk (mit W. Stoewer) 00; Unſ. monarch. Staat u. ſ. Widerſacher (52 Aufſätze f. d.

deutsch. Kriegervereine) 01; Wesen u. Wert des sächs. Stammestums 04; Bilder aus d. Glaubensleben uns. Vorväter, Dichtg 08.

Boh, Frau Minni, geb. Ankele, ♀, ✆, Märchen. Sämtliche b. Dresden, Villa Elbwarte. (Geestemünde $^{11}/_{7}$ 58.) **B:** Ein Flug durchs Zauberland, 12 Orig.-M. 90; Sie will zur Bühne, Lsp. 93; Nixenschloß, dram. Weihn.-M. 96; Treu vereint, D. 96; Zu hoch hinaus, N. 04; Balladen 08; Schuld, poet. Erz. 10.

Bohatta, Hanns, (k.), klass. u. orient. Ψ, Dr. phil., Skriptor. d. UBibl. Wien III/$_2$, Gärtnergasse 20. (ebda $^{2}/_{12}$ 64.) **B:** Prakt. Gramm. d. javan. Sprache 92; Erziehung u. Unterr. bei d. Griechen u. Römern 95; Engl. Chrestomathie 96; Adreßbuch d. Bibliotheken d. Öfstr.-Ung. Monarchie (m. M. Holzmann) 99; Deutsches Anonymenlex. (m. M. Holzmann) 02—09 V; Deutsch. Pseudonymenlex. (m. demf.) 06; Versuch e. Bibliographie d. Livres d'heures 07; Katalog d. liturg. Drucke d. 15. u. 16. Fahrh. in der Herzogl. Parmaschen Bibliothek in Schwarzau I 09, II 10; Bibliographie d. Livres d'heures (Horae B. M. V.) 09; Katalog d. Inkunabeln d. fürstlich Liechtensteinschen Fideikommiß-Bibliothek u. d. Hauslabsammlg 10. **H:** Wiener Studentenalmanach 01/03.

Böhlau, Helene, s. al Raschid Bey.

Böhler, Frl. Marie, jetzt: Nippoldt, Frau M.

Böhling, Georg, sprachwissenschaftl. Essay, Dr. phil., K. russ. Prof. a. D. u. HofR., Lekt. an d. K. Techn. Hochsch. Hannover, Seelhorststr. 9A. (Rodenberg a. Deister $^{28}/_{10}$ 54.) **B:** Schicksale u. Wirkungen des w-Lautes in den arischen Sprachen 82; Aus nordruss. Dörfern 90, n. A. 98. ()

Böhlje, Georg (Ps. Sadi Sarnen), ♀, Epik, Kaufmann. Hannover, Ludwigstr. 11a. (Halstrup i. Old. $^{8}/_{3}$ 67.) **B:** Eine Stimme vor dem Sturm 05; Das Bild des Lammes 06; Stimmen der Höhe 07; Funken vom Heimatsherd 08.

Böhm, Bernhard, Fahrwandersport, Red. d. Ztg. „Deutscher Automobil- u. Fahrradhändler". Leipzig-Plagwitz, Elisabethallee 38. (Spitzcunnersdorf $^{15}/_{5}$ 65.) **B:** Radwanderb. v. Sachsen 99, 4. A. 08; Radwanderb. d. b. Sächs.-Böhm. Schweiz 02; Radwanderb. d. b. Fichtelgebirge 06; Fahrwanderbuch von Mitteldeutschland 10.

Boehm, Frau Elly, geb. Meyer-Elles (Elly Elles), **Ue:** F. Heidelberg, Karl Ludwig-Str. 2. (Genf $^{10}/_{4}$ 65.) **Ue:** Hector Berlioz: Memoiren I 03, II 05; Groteske Musikantengeschichten 06; Abendunterhaltungen im Orchester 09.

Böhm, Georg, ♌, Dr. phil., o. Hon.-UP. Freiburg i. B., Schwaighofstr. 14. (Frankfurt a. O. $^{21}/_{12}$ 56.) **B:** Beiträge z. Geologie von Niederländisch-Indien 04 u. 07; Geolog. Mitteilungen aus dem Indo-Australischen Archipel 06/07. ()

Böhm, Gottfr. Ritter v., ✆, StaatsR. i. a. D., K. Bayr. Minister-Resident, Exz. Bern, Sonnenbergstr. 11. (Nördlingen $^{27}/_{10}$ 45.) **B:** Art läßt nicht von Art, Lsp. 73; Die Freier, Dr. 73; In Gedanken, Wort und Werken, Lsp. 73; Ein Sternchen, Schw. 77; Landsknecht mit dem einäug. Wams, Nr. 78; Frühlingsschauer, Sch. 81; Herodias, Sch. 83; Der Blender, Sch. 86; Phil. v. Jolly, e. Lebensb. 86; D. Glück der Erde, N. 90; Reichsstadtnovellen 91; Porträt d. Pompadour; L. Wekhrlin 93; Dämmerstunden, Sch. 94; Ines de Castro, Tr. 95; Der Märtyrer, Sch. 01; Die Sonne, Sch. 02; Rischsafrynga, Sch. 09. **Ue:** Chines. Lieder 73.

Böhm, Hans, ♀. Bonn, Kirschallee 11. (Cöln $^{18}/_{4}$ 76.) **B:** Gedichte 06. ()

Boehm, Jacob, ♐, RA. u. Not. Sagan, Schles., Friedrich-Wilhelmstr. 14. (Boritsch $^{6}/_{6}$ 55.) **B:** Stempelsteuergesetz 95, 3. A. 01; Erbschaftssteuergesetz 96; Erbrecht d. BGB. 96, 2. A. 99; Vormundschaftsrecht d. BGB. 97, 2. A. 99; D. materielle und formelle Reichsgrundbuchrecht 98. ()

Boehm, Karl, ♑, Dr. phil. nat., a. o. UP. Heidelberg, Karl Ludwig-Str. 2. (Mannheim $^{29}/_{4}$ 73.) **B:** Über die Reduktion partieller Differentialgleichungen auf gewöhnliche 96; Zur Integration part. Differentialsysteme 00; Ellipt. Funktionen I 08, II 10.

Böhm, Mart. (Ps. Gust. Braun, Emil Hildebrand), ✆. Berlin SW, Wilhelmstr. 139. (Breslau $^{4}/_{12}$ 44.) **B:** Bettelstud. von Berlin; Anna zu dir ist mein liebster Gang; Uns. Soldaten; Rattenfänger von Hameln; Geschund. Raubritter; Tugend od. die Knalleffekte d. Natur; Mein Kaiser 90 Jahre; Kornblumen des Kaisers; Das ganze Deutschld soll es sein; D. Kaiser hats gewollt; Kaiser-Lottchen; Ein Kaisergeburtstags-Morgen; D. Bärenhäuter, vom. Sch.; Parodien: Quitzows, Ehre, Fall Blumenthal, Haubenlerche, Sodoms Ende, Räuber, Faust, Cavalleria rusticana, Ring der Nibelungen usw.

Böhm, Maximilian, ℙ, Professor am Gymn. Gebweiler, E., Unteralrottt. (Wenden, Livland $^{18}/_{8}$ 59.) **B:** Deutsches Lesebuch für mittl. Lehranstalten von Chr. Böhm, neu hrsg., I A. M. 95, 6. A. 07, II 4. A. 02, dass. f. Elementarschulen I 16. A. 09, II 12. A. 10.

Böhm, Otto (Ps. Otto Born), AESV., ♀, ✆, /, fachtechn. Lit., Ing. u. Mitgl. des k. k. Patentamts. Wien IX/1, Grüne Torg. 18. (Troppau $^{22}/_{6}$ 78.)

Boehm, Otto, ℙ, Dr. phil., Prof. Wis-

mar. (Nieder-Gubrig $^{17}|_{1}$ 47.) **B:** Methode d. deutsch. Unterr. 78; Deutsche Aufsätze f. d. Unt.-u. Mittel-St. 80, 3. A. 04; Deutsche Gramm. 82, 2. A. 87; D. deutsche Volk im Lied, G. 84; Frz. Übungsb. 85, 2. A. 87; Dispositionen z. deutsch. Aufsätzen 94; D. Volkshymnen aller Staaten d. deutsch. Reiches 01; Drei Balladenkränze z. Vortrag bei Schulfesten 09.

Boehm, Rudolf, Dr. med., GMedRat, Prof., Dir. d. Pharmakolog. Inst. a. d. Univ. Leipzig, Seeburgstr. 100 II. (Nördlingen $^{19}|_{5}$ 44.) ()

Böhm, Wilhelm, Deutsche Lit.♔, Dr. phil. Berlin N, Kesselstr. 24.. (ebda $^{24}|_{12}$ 77.) **H:** Hölderlins ges. Werke 05, 2. A. 10; desl. ausgew. Briefe 10.

Böhm, Wilibald, (Ps. Ernst Seltsam, Sirius, Hagen), /, ✍, 🖻, Kritik, Volksschriften, Lehrer. Budweis, Gratznerstr. 10. (Wodnian $^{29}|_{10}$ 75.) **B:** Sie schreiben?! Bilder u. Erz. 97; Aus dem Böhmerwalde, Volkserz. 98; Wer war's? Volkserz. 99; Aus freien Stunden, Erz. 01; Die Böhmerwaldschriftsteller b. Gegenwart 04; Die Stadt Budweis, Orts- u. Volkskunde 04.

Böhm-Bawerk, Eug. v., ⊞, Dr. jur. et (h. c.) phil., o. ÖUP., VizePräs. d. kais. Akad. d. Wissensch., WGehR. Wien III, Beatrixg. 14B. (Brünn $^{12}|_{2}$ 51.) **B:** Rechte u. Verhältn. d. Standpunkt der volkswirtsch. Güterlehre 81; Gesch. u. Kritik d. Kapitalzins-Theorien 84, 2. A. 00; Positt. Theorie d. Kapitals 89, 3. A. 09 f.; Z. Abschluß d. Marxschen Systems, deutsch in d. Festgaben für Karl Knies 96, in Buchausg. russisch 97, englisch 98; Einige strittige Fragen der Kapitalstheorie 00.

Böhm, Edl. v. Böhmersheim, Aug., ◉, △, Dr. phil., o. ö. ÖUP. Czernowitz, Franzensgasse 2. (Wien $^{27}|_{4}$ 58.) **B:** Führer durch d. Hochschwabgruppe 81, 2. A. 96; Einteilg d. Ostalpen 87; Steiner Alpen 93; Zeitschr.-Katalog d. k. k. Naturhistor. Hofmuseums 97; Recht u. Wahrheit i. d. Nomenklatur d. Ob. Alp.-Trias 98; Z. Biogr. F. Simonys 99; Gesch. d. Moränenkunde 01; Abplattung u. Gebirgsbildung 10.

Böhme, Alwin (Ps. Woëmos, Vates), Ψ, ◉, ♔, ⊞, spez. Verkehrswesen, /, **Ue:** EFGILR. Oetzsch b. Leipzig, Gautzscherstr. 18. (Schönwalde $^{9}|_{11}$ 59.) **B:** Alm Wege aufgelesen 79; Das Ende trägt d. Last 80; Orts- u. Verkehrs-Lexikon v. D. Reich 95; Führer durch Braunschw., Wolfenbüttel usw. 98; D. Hundertmillionenschwindel von Paris 02; Die Leipziger Bank vor Gericht 02. **Ue:** Errera, Die Juden in Rußland 03.

Boehme, Erich, slaw. Ψ, Dr. phil., Lektor a. d. HandelsHSch. Berlin SW 11, Tempelhofer Ufer 36. (ebda $^{30}|_{7}$ 79.) **B:** Die Aktiones d. altbulgar. Verba Simplicia 04; Kleines russ. Vokabelbuch 10; Liliput-Wörterbuch: Russisch-Deutsch 10, Deutsch-Russisch 10. **H:** Russische Literatur: I. Auswahl moderner Prosa u. Poesie, mit Anmkgn. 08; II. B. Garschin, Erzn., m. Anmkgn. 09. **Ue:** Porzezinski, Einleitg in die Sprachwissenschaft 10.

Böhme, Johs. (Ps. Dominicus), Ψ, Dr. phil., OberrealschProf. Hamburg, Papenstr. 9. (Unterneusulza $^{25}|_{2}$ 59.) **B:** Herder u. das Gymnasium 90; Lessings Stellung zum Judentum 94 u. a. ()

Böhme, Karl, ⊞, Dr. phil., Syndikus d. Deutsch. Bauernbundes, M. d. R. Berlin-Friedenau. (Jura, Kr. Ragnit $^{17}|_{7}$ 77.) **B:** Gutsherrl.-bäuerl. Verhältnisse in Ostpreußen 01; Vererbg d. ländl. Grundbes. in Ostpreußen; Industrie u. Handelsverträge. ()

Böhme, Frau Margarethe, Roman, Nov., /. Berlin-Friedenau, Wielandstr. 4. (Husum $^{8}|_{5}$ 69.) **B:** Im Irrlichtschein 03; Zum Glück 03; Wenn d. Frühling kommt 03; Fetisch 04; D. Grünen Drei 05; Des Gesetzes Erfüllung 05; Die graue Straße, R. 06, 3. A. 08; Dida Ibsens Geschichte, Finale z. Tageb. e. Verlor. 07, 25. A.; Apostel Dodenscheit 08, 10. A.; Rheinzauber 09, 6. A. **H:** Tagebuch e. Verlorenen 05, 128. A. 09. ()

Böhme, Richard, Dr. phil., Red. d. „Deutsch. Literaturzeitg." u. der „Intern. Wochenschr. f. Wissenschaft, Kunst u. Technik". Berlin O 27, Krautstr. 52. (ebda $^{18}|_{11}$ 62.) **B:** Die Grundlagen d. Berkeleyschen Immaterialismus 92. **Ue:** Darwins Entstehg. d. Arten 94. **H:** Fr. Hebbels Werke, Ausw. 94 VIII; Frdr. Rückerts Werke, Ausw. 97 VI.

Böhme, Volkmar, s. Schäfer, Moritz.

Böhmer, Frl. Emma, Nov., Roman. Berlin W, Ansbacherstr. 28. (Lüneburg $^{22}|_{3}$ 64.) **B:** Sehnsucht. R. 99; Hinauf, R. 99; Inkorrekt, R. 01; Bergesgipfel, R. 02; Ehe-Intermezzo, R. 03; Moderne Monologe, Lyrik 05; Das Lied ist aus, R. 05; Wenn die Sonne untergeht, R. 08; Im Sanatorium, R. 10.

Böhmer, Heinrich, Kirchen♔, D., o. ÖUP. Bonn. (Zwickau $^{6}|_{10}$ 69.) **B:** Fachschriften. ()

Boehmer, Jul., Bibelwissensch., Lic., Dr. phil., Pfarrer, Hrsg. d. Monatschrift „Die Studierstube". Fürstenfelde, Neumark. (Barmen $^{6}|_{9}$ 66.) **B:** Für das Apostolikum 92; Aus vergangenen Zeiten 93, 2. A. 96; Liturgische Bibelandachten 94; Der moderne Pessimismus 94; Die Kautzschsche Übersetzung des A. T. 95; 100 Inschriften auf Christengräber 96; Cheynes Einleitung in d. Buch Jesaja 97;

Dorfkatechismus 97, 2. A. 04; Brennende Zeit- u. Streitfragen 98; Das bibl. „im Namen" 98; Keime der Seelsorge im A. T. 98; Der Landlehrer, ein Vorkämpfer gegen den Zeitgeist in der Schulgemeinde 98; Reich Gottes u. Menschensohn im Buche Daniel 99; Der am Kreuz ist meine Liebe, Pred. 00; Aus den Tell-Amarna-Briefen 00; D. ländl. Konfirmanden-Unterricht 01; Niemand als Jesus allein, ein Handbüchlein für Konfirmanden 01, 2. A. 02; Zwei wichtige Kapitel aus d. bibl. Hermeneutik 01; Die wahre Ehre d. männl. Jugend 02; Gottes Gedanken in Israels Königtum 02; Der alttestamentl. Unterbau d. Reiches Gottes 02; Liturg. Handb. f. Landlehrer 02; Neutestamentl. Parallelen u. Verwandte 03; Babel-Bibel-Katechismus 03; Hinein in die alttestamentl. Prophetenschriften 03; Manuale 04; Mission u. Mission-04; Raben u. der Rabenstein 04; D. erste Buch Mose 05; Reichgottesspuren in der Völkerwelt 06; Martin Luthers Werke f. d. deutsche Volk 06; D. Buch d. Psalmen 07; D. Hebräerbrief 08; D. religionsgesch. Rahmen des Reiches Gottes 08; Gottes Angesicht 08; Gegenwartbilder aus d. heil. Lande 08; D. Lukasevang. 09; Segngn d. Religionsgesch. 09; Heilige Stätten im Lande der Bibel 09; Dorfpfarrer u. Dorfpredigt 09; Palästina im Licht d. gegenwärt. Orientkrise 09; Kreuz und Halbmond im Nillande 10; Es gibt ewige Gesetze 10; In Kämmerlein u. Weinberg 10; Willst du ein guter Pate sein? 10. **H:** Bibl. Zeit- u. Streitfragen; Brennende kirchl. Fragen; Religions-Urkunden d. Völker.

Böhmerle, Emil, (t.), ♗ u. ♈, k. k. Ob.-Forstrat im k. k. Ackerbauminist. Wien, Red. v. „Frommes Forstl. Kalend.-Tasche, zugl. Kalend. d. Vereins f. Güterbeamte i. Wien" (s. 87). Wien VII, Schottenfeldg. 26. (Schwarz-Kosteleč $^{10}/_{4}$ 53.) **B:** Tafeln zur Berechng d. Kubikinhalte stehender Kohlenmeiler usw. 77, 2. A. 09; D. waldtrock. Holz in bezug a. dessen Festgehalt 79; Beiträge zur Pensions- u. Mortalitätsstatistik der land- u. forstwirtsch. Beamten u. Diener 81/90; Hainburger Herrenwald 89, 2. A. 04; Wirtschaftstabellen 91; Hauptlebensmomente des Haar- und Federwildes, dessen Schon- u. Schußzeit in Öst.-Ung. 95; Taschenbuch f. Jäger u. Jagdfreunde, zugl. Repertorium f. d. Studium d. Jagdwissenschaft u. d. Vorbereitung z. Jagdprüfung 03, 2. A. 08; Waldbaul. Studien üb. den Nußbaum u. d. Edelkastanie 06; D. gesetzl. Schonzeit d. Wildes, d. Fische u. Krebse in Österreich-Ungarn, Bosnien u. i. d. Herzegowina 08.

Böhmerle, Karl, ♗, Forstrat, Mitred. d. „Zentral-Blattes f. d. ges. Forstwes.". Mariabrunn-Wien. (Steinitz, Mähren $^{31}/_{10}$ 51.) **B:** Zuwachs a. geharzten Schwarzföhren 85; A. Freih. v. Seckendorff-Gudent 87; D. forstl. Versuchswesen 90; Formzahlen u. Massentafeln für die Schwarzföhre 93; D. forstl. Versuchsarbeiten 94; Über Durchforstungs- u. Lichtungszuwachsversuche 95; Über Bestandesmassenaufnahmen 98; Erfahrungen aus Durchforstungs- u. Lichtungsversuchsflächen 00; Über genaue Kluppierungen 02; Bestandesdichte u. Bestandeshöhe 03; Bewässerungsversuche i. Walde 05; Streuversuche 06; Die Dürreperiode 1904 u. unsere Versuchsbestände 07; Moosdecke u. natürliche Verjüngung 09.

Böhmert, Viktor, ✉ u. Statistik, GRegR., o. ThSchP. a. D. Dresden, Glacisstr. 18. (Quesitz b. Leipzig $^{23}/_{8}$ 29.) **B:** Briefe zweier Handwerker 54; Freih. b. Arbeit 58; Geschichte d. Bremer Schusterzunft; Beitr. z. Gesch. d. Zunftwesens 61; Sozialismus u. d. Arbeiterfrage 72; Arbeiterverhältnisse u. Fabrikeinrichtungen d. Schweiz 73; Gewinnbeteiligung 78; Pfr. v. Roßwein 86; Armenwesen in 77 deutsch. Städt. 86; Armenpfl. 90; K. sächs. statist. Bureau 1875/95 95; Bestrebungen z. Veredlg. d. Volkserholungen 93; Eine deutsche Stadt (Roßwein) u. ihre wirtsch. u. soz. Entwicklung v. 1834/94 95; D. deutsche Handwerk u. d. Zwangsinnungen 96; Handelshochschulen, 2. A. 97; Rückblicke u. Ausblicke e. 70ers 00; Deutschland am Scheidewege seiner Wirtschaftspolitik 01 u. 02 II; Gewinnbeteiligung d. A. in Deutschland, Österreich u. der Schweiz 02; Handelshochschulen 98; **H:** „Arbeiterfreund" 1872/1909, „Sozialkorresp.", „Volkswohl", „Helfer" u. „Volkswohlschriften"; D. Alkoholfrage, Vierteljahrsschrift zur Erforschung d. Wirkungen des Alkohols 04/09.

Böhmig, Ludwig, ♈, Dr. phil., UProf. Graz-Kroisbach. (Nieder-Ebersbach b. Radeburg $^{8}/_{8}$ 58.) **B:** D. wirbellosen Tiere I 09 u. a. ()

Bohn, Wolfgang, volkstüml. ♂, Buddhismus, Dr. med., Hrsg. d. „Ärztl. Mitteilgn gegen d. Vivisektion". Ziegenhals, Gartenstr. 8. (Breslau $^{20}/_{8}$ 71.) **B:** Kneipp u. die Kneippkur 10; Buddhismus als Reformgedanke für unsre Zeit (u. d. Pf. Vâsettho) 10. *

Boehn, Max v., Roman, ✍. Berlin W 50, Neue Ansbacherstr. 5. (Potsdam $^{5}/_{2}$ 60.) **B:** Ave Maria, R. 85; Stella Matutina, R. 87; Spanische Reisebilder 04; Die Mode, Menschen u. Moden im 18. u. 19. Jahrh. 07—09 IV; Giorgione u. Palma Vecchio 08; Toledo 10; Guido Reni 10.

Bohnenberger, Karl, deutsche Ψ, Dr. phil., a. o. UProf. u. Univ.-Bibliothekar. Tü-

bingen. (Riedbach $^{26}/_{8}$ 63.) **B:** Zur Gesch. d. Schwäb. Mundart im 15. Jahrh. 92; D. altindische Gott Varuṇa 93; Volkstüml. Überliefergn in Württemberg 04; D. alemann.-fränk. Mundartgrenze 05.

Bohnert, Felix, ♂, Dr. phil., Prof., Oberrealschul-Dir. Hamburg, Wallstr. 17 III. (ebda $^{20}/_{11}$ 62.) **B:** Ebene u. sphärische Trigonometrie 00, 2. A. 06; Elementare Stereometrie 02. ()

Böhrig, Karl, ♂, Lit.♔, Dr. phil. Berlin-Friedenau, Maybachplatz. (Lobsens $^{19}/_{5}$ 66.) **B:** Dr. Hamann, Komödie 95; Die Probleme d. Hebbelschen Tragödien 99.

Böhringer, Paul, Kirchen♔, D., Hauptpfarrer zu St. Peter u. o. UA. Basel, Petersstiftspl. 8. (Glattfelden $^{1}/_{9}$ 52.) **B:** Gregoire 78; Väter des Papsttums 79; Käthe, Frau Luthers 88. **Mith:** Theol. Jahresbericht 81—96 XVI.

Bohrmann, Frau Marianne verw., DÖSchG., PM., Rom., Nov., ♂, **Ue:** RTsch. Wien I, Singerstr. 32. **B:** In d. Steppe, Kulturbild. aus Rußland; D. Priorin, R. II; D. Brüder, R.; Schwarze Nächte, Erz.; Ballast, Lsp. 03; Was war, Dr. 03; Die Kolonisten, R. 03; Im alten Schloß, Erz. 03; Sina Borissow, Erz. 03; Susanna, Erz. 04; Der Erbglöckner, Erz. 04; Aus Trotz verfehlt, Erz. 09; D. Märchenprinzessin, Erz. 09; Der Untersuchungsrichter, R. 10; Ein Intermezzo, Erz. 10. **Ue:** Dramen v. J. N. Sumbatow; Potapenko, Liebe, R.

Bohrn, Frl. Thesi, ASV., Nov., Skizze. Wien III/1, Messenhauserg. 6. (ebda $^{18}/_{9}$ 54.)

Bohs, Arnold, ♂, ⚲, ✉, Nov., ✎, ✉, ⚔, ⚓, Dramaturg des Stadttheaters. Stettin, Logengarten 10. (Memel $^{3}/_{7}$ 56.) ()

Böhtlingk, Arthur, ♂, Dr. phil., ThSchP. Karlsruhe i. B. (St. Petersburg $^{31}/_{5}$ 49.) **B:** Holländ. Revolution 1787 u. d. deutsche Fürstenbund 74; Nap. Bonaparte 78/80 II; König Konrad, Dr. 82; Franz v. Sickingen, Dr. 83; Nap. Bonaparte u. d. Rastatter Gesandtenmord 83; Die beiden erst. deutsch. Kaiser 88; Festrede z. Bismarckfeier am $^{1}/_{4}$ 90; Gesch. u. Lit. 92; D. Rastatter Gesandtenmord vor d. Karlsruher Schöffengericht 95; Z. Rastatt. Gesandtenmord 95; D. Begründung des Reiches 96; Wilh. der Glorreiche 97; „Offener Brief" an Dr. Wilkens, Eisenbahnfrage 97; Luther u. J. Loyola 97; C. F. Nebenius, d. deutsche Zollverein 99; Uns. deutsch. Eisenbahnen 00; Auf d. Fahrt n. Canossa 02; Goethe u. d. kirchliche Rom 02; Abwehr u. Anklage, an Erzb. Nörber 03; Der Kapuziner ist da! Zur Klosterfrage in Baden 03; Die Jesuiten u. das Deutsche Reich 03; Noch ein Wort an Erzb. Nörber 03; Römisch oder Deutsch? Kampfblätter 03; Noch einmal Römisch oder Deutsch? 04; Schiller u. das kirchl. Rom 05; D. deutsche Volk unterm röm. Joche 07; Bismarck u. Shakespeare 08; Bismarck als Nationalökonom 08; Shakespeare u. unsere Klassiker (Lessing, Goethe, Schiller) 09—10 III; Napoleon, Dr. 09; Zur Aufhellung der Christusmythologie 10. ()

Bois-Reymond, A. du, Patent-Anwalt. Berlin SW, Alexandrinenstr. 137. **B:** Erfindg u. Erfinder 06. ()

Bois-Reymond, René du, Physiologie, Dr. med., a.o. UP. Berlin-Grunewald, Hagenstr. 27. ($^{30}/_{10}$ 63.) **B:** Physiologie des Menschen u. der Säugetiere 08 u. a. ()

Bojan, Willy, s. Stekel, Wilh.

Bojanowski, Frl. Eleonore v. Weimar, Belvederallee 16. (ebda.) **B:** Luise, Großherzogin v. Sachsen-Weimar 03. ()

Bojanowski, Paul v., GHofR., ObBibliothekar d. großh. Bibl. Weimar. (Schwedt a. O. $^{24}/_{1}$ 34.) **B:** Erstürmg d. Bastille 64; Geschehenes u. Geschriebenes 71; Carl August als Chef d. 6. Kürass.-Reg. 94; Herzog Karl Augusts v. Sachsen-Weimar Niederschriften üb. d. Defension v. Thüringen 1796/98 02; Herzog Karl August u. der Pariser Buchhändler Pougens 03; Das Weimar Joh. Seb. Bachs 03. ()

Bojničić, Jw. v., ♂, Archäol., Dr. phil., Dir. d. kön. kroat. Landesarchivs. Agram, Archiv. (Valpo $^{24}/_{12}$ 58.) **B:** Kroat. Revue 82; Gesch. Bosniens 85; Slavonien v. 10. bis 13. Jahrh. 84; Denkmäler d. Mythras-Kultus in Kroatien 87; Grammatik d. ung. Sprache 89, 3. A. 05; Siebmachers Wappenbuch: der Adel v. Kroatien 96, der Adel v. Galizien 01; Verz. der im kroat. Landtage 1557—1848 publizierten Adelsbriefe 96; Donationen d. Königs Ferdinand I. für Kroatien 06. ()

Bojunga, Klaudius, ℙ, Ψ, Dr. phil., Dir. d. Schillerschule. Frankfurt-Sachsenhausen, Gartenstr. 59. (Hannover $^{17}/_{6}$ 67.) **B:** Die Entwicklung d. nhd. Substantivflexion 90; Kurzer Leitfaden d. deutsch. Sprachl. f. höh. Mädchenschul. 02, 2. A. 09; Schiller als Verkörperung d. Hochziele d. deutsch. Volks 05. **H:** Die deutsch. Dichter der Neuzeit u. Gegenwart (begonnen von Leimbach) 83—09 X; Deutsch. Lesebuch f. höh. Mädchenschulen (mit Leimbach, Lentz, Tesdorpf) 03—05 VIII, 2. A. 08 f.; Dass., Ausg. f. Mädch.-Mittelschulen (m. Lentz u. Tesdorpf) 07/08 IV; Deutsch. Lesebuch f. Studienanstalten (m. Ehrichs, Röhl, Tesdorpf) 09 f. III. ()

Bolanden, K. v., s. Bischoff, Jos.

Bolau, Heinrich, Ψ, Dr. phil., Dir. d. Zool. Gartens a. D. Hamburg. (ebda $^{17}/_{9}$ 36.)

Bolau, Herm., ♈, ✓, Dr. phil., Dir. des Zoologisch. Gartens „Scheidt-Keim-Stiftung". Düsseldorf. (Hamburg $^{9}|_{10}$ 71.)

Bolhoevener, Karl, PA., ✓, **Ue:** EFI. Frankfurt a. M., Wolfsgangstr. 57. (Schwerin i. M. $^{14}|_{4}$ 67.) **Ue:** Serao, Schlaraffenland, R. 04.

Bolin, Wilh., Lit. ♔, ⚓, ⌬. Essay, Bibliothekar, Dr. phil., Prof. Helsingfors. (Petersburg $^{2}|_{8}$ 35.) **V:** L. Feuerbach 91; Spinoza 94. **Ue:** resp. **H:** Waliszewski, Peter d. Gr. 99. **H:** Säkularausgabe der Werke Ludw. Feuerbachs (m. Fr. Jodl) 03 f.; Ausgew. Brfe. von u. an L. Feuerbach 04.

Boelitz, Mart., ♆, ✓, ⌬, Leiter des Verlages E. Nister. Nürnberg, m. Pirkheimerstr. 28 I. (Wesel, Rh. $^{10}|_{5}$ 74.) **B.** Aus Traum u. Leben, G. 96, 2. A. 02; Lieder d. Lebens, G. 00; London. Sozial. G. 01, 3. A. 02; Frohe Ernte, G. 05; Ausgew. Gedichte, 1.—3. T. 08. **Ue:** Meister Lampes lustige Streiche u. Abenteuer 04, 4.—6. T. **H:** Schöne alte Kinderlieder 04, 7.—12. T. 09; Allen zur Freude, deutsche Kinderlieder seit Goethe 06, 3. T.; Nisters ill. Jugend- u. Volksbücher I—XV.

Boll, Franz, klass. Ψ, Dr. phil., o. UP. Heidelberg. (Rothenburg o. T. $^{1}|_{7}$ 67.) **V:** Studien über Claudius Ptolemäus 94; Sphära 03; Catalogus codicum astrolog. graec. V (m. Cumont) u. VII 04/08. **H:** Ludwig Traubes Vorlesgn u. Abhandlgn I 09.

Boller, Wilhelm, ◍, Dr. phil., ObRealsch.-Prof. Frankfurt a. M., Günthersburgallee 48. (ebda $^{5}|_{3}$ 64.) **B:** Unterfuchg. üb. d. Bodentemperat. 94; Südlicht 96, 98.

Bolliger, Adolf, ✝, D. h. c., Dr. phil., Pfr. der Neumünstergemeinde. Zürich. (Holzikon $^{12}|_{4}$ 54.) **V:** Problem der Kausalität 78; Anti-Kant 82; Botschaft v. Gottesreich 88; Schriftprinzip der protestant. Kirche 90; Beiträge zur Dogmatik u. Ethik 90; D. theoret. Voraussetzungen d. Gebets und deren Vernünftigkeit 91; D. Weg zu Gott für uns. Geschlecht 99, 2. A. 00; Markus, d. Bearbeiter des Matthäus-Ev. 02; D. Willensfreiheit 03; Drei ew. Lichter: Gott, Freiheit, Unsterblichkeit 03; Wie besiegen wir d. Trägheit? 04; D. rechte Relig. 04; Hephata 06; Ein paar Körner Salz 07; Sieg u. Freude, Predigten 08; Näher zum wahren Gott 10; Wachet, Konfirmationspredigt 10.

Bolsai Elemér, s. Blumgrund, Ezechiel.

Bölsche, Wilhelm, Naturwissensch., ✓, Ästhetik, Roman. Berlin-Friedrichshagen, Seestr. 63. (Cöln $^{2}|_{1}$ 61.) **V:** Paulus, R. 85; Zauber d. Königs Arpus, R. 87, Neuausg. 02; Naturwiss. Grundlagen der Poesie 87; H. Heine 87; Mittagsgöttin, R. 91, 3. A. 05; Entwickelungsgesch. der Natur 93—96; Darwin 98, 2. A. 06; Liebesleben in d. Natur I 98, II 00, III 02, 30. T. 08, Neuausg. 09; V. Bazillus z. Affenmenschen 99, 3. A. 05; Haeckel 00, 3. A. 05, Volksausg. 07; Goethe 00, 4. A. 08; Eroberg d. Menschen 01, 3. A. 05; Entwickelungslehre 01, Neuausg. 09; Hinter d. Weltstadt 03, 2. A. 05; B. Sonnen u. Sonnenstäubchen 02, Volksausg. 05, 20. T. 08; Aus d. Schneegrube 03, 3. A. 05, Volksausg. 09; Abstammg des Menschen 04, 65. T. 08; Weltblick 04, 3. A. 05; Naturgeheimnis 05; Stammbaum d. Tiere 05; Sieg d. Lebens 05; Im Steinkohlenwald 06; Die Schöpfungstage 06; Was ist die Natur? 06; Tierbuch I 07, II 08; Auf d. Menschenstern 08. **H:** Heine, Werke 87, 2. A. 92; Hauff, Werke 88; Humboldt, Ansichten d. Natur 92; Uhland, Werke 93; Büchner, Kaleidoskop; Wieland, Werke 02; Novalis, Werke 03; Sterne, Werden u. Vergehen 04—05; Des Angelus Silesius Cherubin. Wandersmann 05; Goethes Naturwiss. Schriften (in Meyers Klassiker-Ausgaben) 07—08. ()

Bolte, Frau Anna Helene (Pf. Ada Rhenstaedt), Jugendschr., Nov. Bromberg. (Lonkorß, Westpr. $^{10}|_{11}$ 52.) **V:** Ged. f. Kinder 85; Neue Märch. 86; Annys Sorgen, Erz. 00; D. Kais. Bild, Lsp. 00; D. Freibeuter, bearb. 01; Margarete, N. 02; Kleine Gesch. 02; D. verlorene Erbe 07.

Bolte, Johs., ♛ d. Dramas u. d. erz. Dchtg., Dr. phil., Prof., GObLehr. Berlin SO, Elisabethufer 37. (ebda $^{11}|_{2}$ 58.) **V:** De monumentis ad Odysseam pertinentibus capita selecta 82; D. Bauer i. deutsch. Lied 90; Die Singspiele der engl. Komödianten 93; Das Danziger Theater i. 16. u. 17. Jahrh. 95. **H:** B. Krügers Spiel v. d. bäur. Richtern 84; Strickers Drama de büdesche Schlömer 89; Gnapheus, Acolastus 91; Naogeorgus, Pammachius 91; Mucedorus, übers. v. L. Tieck 93; Betulius, Susanna 93; Val. Schumanns Nachtbüchlein 93; D. schöne Magelone, übers. v. B. Warbeck 94; R. Köhler, Aufsätze üb. Märchen 94; Niederdeutsche Schausp. ält. Zeit 95; Freys Gartengesellschaft 96; Wetzels Reise d. Söhne Giaffers 96; Macropedius, Rebelles und Aluta 97; Reinh. Köhlers kl. Schriften 98/00 III; Montanus, Schwankbüch. 99; Veterator u. Advocatus 01; Wickrams Werke I/VIII 01/06; Guarnas Bellum grammaticale u. seine Nachahmungen 08; Zeitschr. d. Vereins für Volkskunde XII/XX 02/10. **Mit H:** Volksliederbuch f. Männerchor 07 II.

Bolten-Baeckers, Heinrich, ⌬, Dramaturg des Verlags Ahn, stellvertr. Dir. des Residenztheat. Berlin, Am Karlsbad 4a. (Chemnitz $^{10}|_{4}$ 71.) **V:** Mehr. eig. Theaterstücke u. zahlr. Bearbeitgn fremder.

Boltzen, Alex. v., s. Ludwig, Franz.

Bolza, Willi, Politik, ✓, Kritik, ♅, Dr. jur., Chefred. d. „Konstanzer Zeitung". Konstanz. (Herzheim Dez. 67.)

Bombach, Franz, VJ & S., VA., ✓, ☉, Politik, Red. am „Hamb. Fremdenbl.", Hrsg. d. „Afrika-Post". Hamburg, Dorotheenstr. 131. (Elbing $^{25}|_{11}$ 60.)

Bömer, Aloïs, ☿, Dr. phil., Prof., ObBibliothekar an der UnivBibliothek. Breslau. (Immichenhain $^{31}|_{7}$ 68.) **B:** De correptione vocabulorum natura iambicorum Terentiana 91; D. latein. Schülergespräche d. Humanisten 97/99 II; Katalog d. Bibliothek d. Vereins für Gesch. u. Altertumsk. Westfalens (Abt. Münster) 98; Histor.-geograph. Register zu Bd. 1 bis 50 d. Zeitschr. f. vaterl. Gesch. u. Altertumsk. (Westfalens) 03/06 III; Anstand u. Etikette nach den Theorien der Humanisten 04; D. liter. Leben in Münster bis z. endgült. Rezeption d. Humanismus 06; Eine Vagantenliedersammlg d. 14. Jahrh. i. d. Schloßbibl. zu Herdringen, Kr. Arnsberg 07. **H:** Joh. Murmellius, Ausgew. Werke 92/95 V; Frid. Dedekindus, Grobianus 02.

Bömer, Aloys, Angewandte ⚗, Dr., Prof., UDoz. u. stellv. Vorst. d. Landwirtsch. Versuchsstation, MitHrsg. u. Red. d. „Zeitschr. f. Untersuchg d. Nahrungs- u. Genußmittel". Münster i. W., Südstr. 74. (HausSöbberinghof, Kr. Lippstadt $^{16}|_{5}$ 68.)

Bon, Fred, ⚓, Dr. phil. Leipzig, Funkenburgstr. 23. (ebda $^{15}|_{2}$ 71.) **B:** Grundzüge der ästhetischen Theorie 96; Über das Sollen und das Gute 98; D. Dogmen d. Erkenntnistheor. 02.

Bondoux, Friedr. Wilh., s. Fuchs, Wilhelm.

Bondy, Jos. Adolf, ♅, ✓, Dr. phil., Feuill.-Red. d. „National-Zeitg.". Nikolassee b. Berlin, Lückhoffstr. 33. (Prag $^{23}|_{6}$ 76.)

Bondy, Frau Ottilie, ÖF., ☾, Frauenfrage. München, Kaulbachstr. 8. (Brünn $^{26}|_{7}$ 32.) **B:** Frommes Haushaltgs- u. Merkbuch, 2. A.; Haus- u. Familienbuch 89; D. Beschäftigg d. Kindes 97.

Bong, Rich., KommerzR., Hrsg. der „Mod. Kunst", „Zur Guten Stunde", „Für Alle Welt". Berlin W, Potsdamerstr. 88. (ebda $^{14}|_{11}$ 53.)

?Bonhoff, Carl, ✝, emer. ref. Pfarrer. Partenkirchen, Villa Angela. (Gut Königshof b. Hann.-Münden $^{3}|_{10}$ 65.) **B:** Der Glaube Jesu (anon.) 93; Das Hohelied der Liebe 97; Christentum u. sittl.-soziale Lebensfragen 00; Das Wunder der Kraft, 2. A. 01; Predigten, I. Sammlung 01, II. Samml. 04; Leben, Licht, Liebe 05; Jesus u. seine Zeitgenossen 05; D. Pipelhühner, humorist. R. (u. Ps. Albrecht Eggebrecht) 05; Der Sinn für das Göttliche 06; D. Unhaltbarkeit der Forderung des Konfirmationsgelübdes 08; Gestalten u. Legenden 08; Das letzte Anliegen 08; D. Tod u. die Toten, R. 09.

Bonhöffer, Adolf, ✝, ⁂, alte Ψ, Dr. phil., Bibliothekar, Prof. Stuttgart, Danneckerstr. 4. (Eschelbach $^{19}|_{6}$ 59.) **B:** Epiktet und die Stoa 90; Die Ethik des Stoikers Epiktet 94. ( )

Bonin, Frau Anna v., geb. v. Zanthier (Ps. Hans Werder), DSch., Rom. Schönwerder b. Dölitz, Pommern. (Gr. Wunneschin $^{8}|_{9}$ 56.) **B:** Junker Jürgen, R. 88, 7. A. 09; Circe, R. 89, 2. A. 99; Fee 89, 2. A. 99; Der wilde Reutlingen 91, 5. A. 05; Die Sonntagskinder 93, 2. A. 98; Waldmannsheil, N. 94; Schwertlingen, R. 96, 3. A. 08; Roland 98; Christophorus, N. 98; Im Inselmeer, N. 99; D. Pommernherzog, R. 01; Frühlingsstürme, N. 02; Im Burgfrieden, R. 05 II, 2. A. 06; Tiefer als der Tag gedacht, R. 07, 2. A. 09.

Bonin, Daniel, Waldensер-Siedelungen in Hess.-Darmstadt, Prof., GOb Lehrer. Worms a. Rh., Hamannstr. 14. (Rohrbach $^{29}|_{4}$ 61.) **B:** Urkundl. Gesch. d. Waldenser-Siedelungen in H.-Darmst. 94/01; J. G. Zimmermann u. J. G. Herder nach bisher ungedruckten Briefen 10.

Bonisch, Emil G., Heilkunde u. Gesundheitspflege, Dr. der ges. Heilkunde, ausüb. Arzt. Wien VII/1, Mariahilferstr. 108. (Groß-Pohlom $^{17}|_{9}$ 51.) **B:** Naturl. Ernährung d. Menschen 01; D. Vegetarismus 02; D. geist. Getränke u. der Trunt 03; Vegetarismus u. Ernährung 03. ( )

Bonn, Ferd. (Ps. Franz Baier), ☉, Kgl. Schauspieler, Mitgl. d. Deutsch. Theaters. Berlin SW, Charlottenstraße 90/92. (Donauwörth 61.) **B:** D. junge Fritz, Sch. 98; Kivito, P. 99; Anna Helene, Dr.; Geschichtsb. a. d. Leb. Friedr. d. Gr.; Edles Blut, Sch. (m. Th. v. Trotha) 01; Andalosia, dramat. G. 06; Sherlock Holmes, Detektiv-Kom. 06; D. Hund v. Basterville, Sch. 07; Ludwig II., Tr. 07; D. Pastorssohn, Sch. 08; 2 Jahre Theater-Direktor in Berlin 08. ( )

Bonne, Georg, ☄, soz. Hygiene, ♅, Dr. med., Prakt. Arzt. Klein-Flottbek, Prov. Schl.-Holst. (Hamburg $^{12}|_{8}$ 59.) **B:** Fibrinferment u. Thrombose 89; Kampfgesänge u. Friedensklänge 91; Im Kampf um die Ideale, R. 10; Schriften z. Alkoholfrage, üb. d. Reinhaltg d. Gewässer u. a.

Bonsels, Waldemar, ♅, Roman, ☉, Kritik. München, Leopoldstr. 77. (Ahrensburg, Holst. $^{21}|_{2}$ 81.) **B:** Ave vita . . ., R. 05, 4. A. 07; Mare, die Jugend eines Mädchens, R., 1. u. 2. A. 07; Frühling, Dr. 07; Das Feuer, Dichtgn 07; Blut, R. 08; Kyrie eleison, Dichtg 08; Don Juans Tod, E. 09; Der Kampf mit Gott, R. 10.

Bonus, Arthur (Pf. Fritz Benthin, Franz Brand, Georg Stolterfoth). San Domenico di Fiesole bei Florenz. (Rittergut Neu-Prussin, Westpr. $^{21}/_{1}$ 64.) **B:** Zwisch. d. Zeilen I 95, 4. A. 00, II 99, 2. A. 00; Deutsch. Glaube 97, 2. A. 00; Von Stöcker zu Naumann 97; D. Gottsucher 98; Religion als Schöpfg 02, 3. u. 4. A. 09; V. Kulturwert d. deutsch. Schule 04, 2. A. 06; Der lange Tag, Meditationen 04; Rätsel: I. Sammlung, ein Buch für Kinder u. Künstler und solche, die von beidem etwas haben. 1.—5. A. 06, II. Zur Biologie d. Rätsels 08; Isländerbuch: I.—II. Sammlung altisl. Bauern- u. Königsgeschichten 07, 2. A. 08/09, III. Bedeutung des altisl. Prosaschrifttums 07; Isländerbuch, Ausw. f. d. Jugend, 1.—3. A. 08; Die Kirche 09.

Bonus, Frau Beate, geb. Jeep. San Domenico di Fiesole bei Florenz. **B:** Malergeschichten, 1.—3. A. 01; Kasperl-Bilderbücher 11.

Bonwetsch, G. Nathanael, ✝, ♔, D., o. UP. Göttingen. (Norka bei Saratow $^{5.17}/_{2}$ 48.) **B:** Schriften Tertullians untersucht 78; Gesch. d. Montanismus 81; Unsf. Reformat. Luther 83; Kyrill u. Methodius 85; Methodius v. Olympus I. Schrift. 91; Hippolyts Schrift üb. d. Antichristen 96; Stud. z. d. Kommentaren Hippolyts z. Buche Daniel u. Hohen Liede 97; D. slaw. Henochbuch 96; Hippolytus' Werke I (m. H. Achelis) 97; Apokalypse Abrahams; D. Testament d. 40 Märtyrer 97; Hippolyts Kommentar z. Hohenlied 02; Die Theologie d. Methodius v. Olympus 03; Drei georgisch erhaltene Schriften von Hippolytus 04; Hippolyts Schrift üb. den Glauben 07; Jesus Christus in Bewußtsein u. Frömmigkeit der Kirche 07; Grundriß der Dogmengesch. 08; Briefe an J. H. Kurtz 10; D. Entstehung des N. T. 10; Die Doctrina Jacobi 11. **H:** Thomasius' Dogmengesch. I, 2. A. 86; Kurtz, Lehrb. der Kirchengesch. I, 14. A. 06.

Boom, Emil van den, AV., ⊞, Sozialpolit., Dr. sc. pol., Sekr. d. Volksvereins f. d. kath. Deutschland, Red. d. „Sozialpol. Correspondenz". M.-Gladbach, Rhld., Barbarossastr. 19. (Altenessen $^{5}/_{11}$ 76.)

Boor, Carl de, Ψ, Dr. phil., Prof., Ob.-Bibliothekar a. D. Marburg i. H., Marbacherweg 13. (Hamburg $^{24}/_{3}$ 48.) **B:** Fasti censorii 73; Nicephori opuscula 80; Theophanis chronographia 83/85; Theophyl. Simocattae hist. 87; Vita Euthymii 88; Verz. d. griech. Handschriften zu Berlin II 97; Excerpta de legationibus 03; Georgii Monachi Chronicon I, II 04; Excerpta de insidiis 05.

Boos, Heinrich, ♔, Dr. phil., o. UP. Basel, Kanoneng. 3. (Cannstadt $^{14}/_{6}$ 51.) **B:** Gesch. d. Stadt Basel im Mlt. 77; Th. u. F. Platter z. Sittengesch. d. XVI. Jahrh. 78; Urkundenbuch v. Aarau 80; Urkundenbuch d. Landsch. Basel 81/83 III; Quellen z. Gesch. v. Worms 86/93 III; Gesch. der Rhein. Städtekultur 97/01 IV, 2. A.; Geschichte d. Freimaurerei 2. A. 06; Festschrift z. 100 jähr. Jubil. der Loge zur Freundschaft u. Beständigkeit Basel 08. **H:** W. Sommer 91 II, 2. A. 02 IV.

Boos-Jegher, Eduard, ⊞, Gen.-Sekr. der Schweizer Zentralstelle für das Ausstellungswesen. Zürich, Mühlebachstraße 8. (Bad Weilbach $^{8}/_{5}$ 55.) **B:** Gewerbliches Lehrlingswesen 80; Einführung neuer u. Verbess. besteh. Industriezweige d. Schweiz 84; Gewerbehallen u. Verkaufsstellen für Handwerk u. Kleingewerbe 85; Frauenarbeitsschulen u. deren Bedeutg f. d. Schweiz 86; Wie kann den Bedürftigen d. Frauengeschlechts Arbeit verschafft werden? 90; Regelung d. Prostitutionsfrage i. Zürich, 1. u. 2. A. 91; Tätigkeit der Frau in Amerika 94; Amerik. Volksschulen 94; Schlußber. d. Gewerbeausstellg Zürich 95, ebenso Thun 00; Enquete bei Gewerben u. Kleinindustrie f. d. neuen Handelsverträge 02; Die Lage der schweiz. Baugewerbe u. d. Notwendigkeit eines gesetzlichen Schutzes ihrer Forderungen 02; Der Vorentwurf z. einem Schweiz. Strafgesetzbuch 03; Enquete d. schweiz. Gewerbevereine üb. d. Samstagsarbeit in den dem Fabrikgesetz unterstellten Betrieben 03; Bibliographie schweiz. Gewerbe u. Industrien: I. Gesetzgebung 04, II. Nationalökonomie, Geschichte, Statistik, Arbeiterfragen, Zünfte u. Vereine 06, III. Berufsbildung 08, IV. Nahrungsmittel u. Textilbranchen 10; Neue Vorschläge zur Eidg. Kranken- u. Unfallversicherung 04; Die Konsumvereine in der Schweiz 04; Genossenschaftliche Bestrebungen 06; Begleiterscheinungen bei Streiks i. J. 1905 06.

Boer, Gerhard ten, s. Klaußmann, A. O. E.

Boer, R. C., German. ⁂, UP. Amsterdam. ($^{31}/_{1}$ 63.) **B:** Untersuchgn über d. Ursprung und d. Entwicklg der Nibelungensage I 06, III 07, II 07; Die Sagen von Ermanarich u. Dietrich von Bern 10; u. altnord. Textausgaben.

Borchardt, Bruno, ∩, ⅄, Naturwiss., Dr. phil. Charlottenburg, Röntgenstr. 11. (Bromberg $^{17}/_{11}$ 59.) **B:** Wahrscheinlichkeitslehre 89; Grundriß d. Physik 92, 2. A. 00; Die Röntgensche Entdeckung 96 (ins Russ. übs.); Kulturelle Umwälzgn im 19. Jahrhundert 01; Entstehung u. Bildung des Sonnensystems 02.

Borchardt, Felix, PA., Wirtschaftspolitik, ✓, Theaterkritik, Dr. phil. Königsberg i. Pr., I. Fließstr. 19 II. (Memel

$^{23}/_{9}$ 73.) B: Entwickelungsgesch. d. Meistbegünstigg i. Handelsvertragssystem 06. ( )

Borchardt, Georg H. (Pf. Georg Hermann), BP., Kunstkritikt, Nov. Berlin-Wilmersdorf, Uhlandstr. 114/115 I. (ebda $^{7}/_{10}$ 71.) B: Spielkinder, R. 97; Modelle, Sk. 97; Die Zukunftsfrohen, N. 98; Aus dem letzten Hause, N. 99; Simplizissimus u. seine Zeichner 00; Die deutsche Karikatur im 19. Jahrh. 01; Wilhelm Busch 02; Skizzen u. Silhouetten, ges. Kunstaufsätze 02; Max Liebermann 04; Jettchen Gebert, R. 06, 29. A. 10; Henriette Jacoby, R. 08, 23. A. 10; Sehnsucht, ernste Pln. 09; Kubinke, R. 10.

Borchardt, Ludw., Ägyptologie, Baurat, Dr. h. c., Prof., Dir. d. Kais. Deutsch. Instituts für ägyptische Altertumskunde. Kairo, Gesire-Garten u. Berlin W 57, Elßholzstr. 3 p. (Berlin $^{5}/_{10}$ 63.) B: Die Ägyptische Pflanzensäule 97; Das Ré-Heiligtum des Königs Ne-woser-ré, I, Der Bau 05; Zur Baugeschichte d. Amonstempels von Karnak 05; Nilmesser u. Nilstandsmarken 06; Das Grabdenkmal des Königs Ne-user-ré 06; Hervorragende Kunstwerke aus dem Museum zu Kairo 08; Das Grabdenkmal des Königs Nefer-ir-kerá 09; Das Grabdenkmal d. Königs Safuré 10. MitB: Text zu Lepsius' Denkmälern 97 ff.

Borchardt, Oscar, Handels- u. Wechselrecht, Dr. jur., Assessor. Berlin SW, Französische Str. 32. (ebda $^{2}/_{11}$ 45.) B: Kommentar z. D. Wechselgesetze des letzten Dezenniums 83; Handelsgesetz d. Erdballs 83—87 V, I. 2. A. 84; D. portug. HGB. vom $^{28}/_{6}$ 88, 93; D. argentin. HGB. v. $^{5}/_{10}$ 89, 95; D. brasilian. Fallimentsdekret v. $^{24}/_{10}$ 90, 95; D. japan. HGB. v. $^{26}/_{4}$ 90, 96.

Borchart, Frl. Elsbeth, Roman. Berlin NW, Lübeckerstr. 32. (Margonin $^{3}/_{12}$ 78.) B: Der Liebe Gebot, R. 04; Ilse Römer, R. 05; Der verlorene Sohn, N. 07; Zur Höhe 10.

Borcherdt, Hans Heinr., ✓, Essay, Theater- u. Musik-Kritik, Red. d. „Schles. Heimatblätter". München, Adalbertstr. 58 (Breslau $^{14}/_{8}$ 87.) B: Gerh. Hauptmann, krit. Studien (m. A. Kutscher) 09. *

Borchers, Wilhelm, Metallurgie, Dr. phil., o. ThSchPr., GRegR., Mitglied d. Herrenhauses. Aachen, Ludwigsallee 15. (Goslar $^{6}/_{10}$ 56.) B: Elektrometallurgie, 3. A. 03; Elektr. Ofen, 2. A. 06; Eisen- u. Metallhüttenkunde (mit Wüst) 99; Hüttenwesen (m. dems.) 08. H: Zeitschr. u. Jahrbuch für Elektrochemie (m. Nernst) 94 bis 01; Metallurgie (m. Wüst) seit 04.

Borchert, Otto, ✝, Pfr. u. Kreisschulinspekt. Westerhausen, Prov. Sachs. (Magdeburg $^{28}/_{2}$ 59.) B: D. Goldgrund des Lebensbildes Jesu 00, 2. A. u. d. T.: Warum das Lebensbild Jesu in den Evangelien nicht erfunden sein kann! 06.

Borchling, Conrad, Geschichte d. deutsch. Sprache u. Lit., Dr. phil., Privd. Hamburg, Lessingstr. 4/6. (Hitzacker $^{20}/_{3}$ 72.) B: Wörterbuch zu Hartmanns Iwein 01; D. älteren Rechtsquellen Ostfrieslands 06; Poesie u. Humor im friesl. Recht 08. H: Reuters Werke, Bd. VI (m. E. Brandes) 06; Die niederdeutschen Rechtsquellen Ostfrieslands I 08.

Börckel, Alfr., ♂, ⚒, HofR. u. Biblioth. Mainz, Uferstraße 29. (ebda $^{14}/_{11}$ 51.) B: Vom Rhein, G. 78; Inko, d. Huronenhäuptling, Dr. 80; Frauenlob, 2. A. 81; Fürstl. Minnesänger d. Manesseschen Liederhdschr. 82; Gutenberg, Dr. 83, 2. A. 00; Philos. v. Sanssouci, Dr. 85, 2. A. 86; Strandlieder, G. 85; A. Walvod, Dchtg. 87; Mainz. Gesch.-Bilder 90; Hist. Festspiel z. 100. Stiftungsfest d. Inf.-Regts. 118, 2. A. 91; A. Lux 92; Mein Liederbuch, G. 93; Hessens Fürstenfrauen 96; Gutenberg 97; Gutenberg u. s. berühmtesten Nachfolger 00; D. Mainzer Friedhof 1803—1903 03; Goethe und Schiller in ihren Beziehungen zu Mainz 04; Ein rheinischer Palast und seine Geschichte 04; Zum Andenken Schillers die Stadt Mainz ihren Schulen 05; Aus der Mainzer Vergangenheit 06; Zur Gesch. e. Altmainz. Kaufmannshauses 07; Auf Schillers Flucht, Dr. 07. H: Hessen im Munde d. Dichter (m. Ph. See) 07; Hessisches Heldenbuch 10. ( )

Borée, Albert, ✓, ♂, Schauspieler am neuen Schauspielhaus. Berlin W 30, Nollendorfstr. 13/14. B: Thalia auf der Landstraße 98, 2. A.; Kunst d. Schminkens 98; Physiognomische Studien 99; D. Zaubermantel 02; Mohrenwäsche 04; Frühling 05; Wenn Kinder spielen 06; D. Majorswache 07; Auf d. Schmiere 09. ( )

Borggreve, Bernard, ♣, ⚜, ⚒, Dr. phil., Prof., K. ObForstmstr. Wiesbaden, Hülowstr. 13. (Magdeburg $^{6}/_{7}$ 36.) B: Vogelfauna v. NDeutschld 69; Lehrb. f. Förster 71, 2. A. 75; Ber. üb. d. XIX. Vers. d. deutsch. Ornithologen-Gesellsch. z. Cassel 72; Heide u. Wald 75, 2. A. 88; Vogelschutzfrage 78, 2. A. 88; Forstreinertragslehre 78; Gesetzl. Regelung d. Feld- u. Forstpolizei 80; Holzzucht 85, 2. A. 91; Forstabschätzung 88; Verbreitg u. wirtsch. Bedeutg d. wichtigsten Waldbaumarten i. Deutschland 88; Waldschäden i. oberschles. Industriebez. nach ihrer Entstehung durch Hüttenrauch. Insektenfrage usw. 95.

Borght, Rich. van der, ✉, Dr. phil., Präsid. d. Kaiserl. Statist. Amtes. Berlin W, Lützow-Ufer 8. (Potsdam $^{18}/_{8}$ 61.) B: Statist. Stud. üb. d. Bewährg d. Akt.-Gesellsch. 83; D. deutsche Markenschutzgesetz

vor d. Tribunal d. ReichsObHandels- u. d. Reichsger. 84; Üb. d. Simulation b. d. Krankenkassen 86; Verteil. d. Risikos in der Unfall- u. Altersversich. 88; Gutachten üb. d. Grundzüge z. Alters- u. Invalid.-Versich. 88; D. Einfluß d. Zwischenhandels auf d. Preise auf Grund d. Preisentwicklung i. Aachener Kleinhandel 88; D. wirtschaftl. Bedeutg d. Rhein-Seeschiffahrt 92; D. Verkehrswesen 94; Hist. of Banking in the Netherlands 96; D. Haftpflicht d. gewerbl. Unternehmer in Deutschland 97; Umlage od. Kapitaldeckungsverfahren bei obligat. Unfallversicherung 97; D. soz. Bedeutg d. deutsch. Arbeiterversicherung 98; Beiträge z. Gesch. d. deutsch. Reisstärkeindustrie 99; Die Weiterbildung des Koalitionsrechts d. gewerbl. Arbeiter i. Deutschland 99; Handel und Handelspolitik 00, 2. A. 07; Finanzwissensch. 02, 3. A. 08 II; Volkswirtschaftspolit. 03, 2.A. 10; Grundzüge d. Sozialpolit. 04; Volkswirtschaftl. Grundlehr. 05; D. Entwicklg d. Reichsfinanzen 08; D. Recht d. Handlgsgehilfen 09; Beruf, gesellschaftliche Gliederung u. Betrieb im Deutschen Reiche 10.

Borgman, W. H. (Pf. Käs. Sauerland), (I.), ASV., ASV. Düsseldorf-Obercassel. (Cleve $^{6}|_{7}$ 49.) **B:** Kriegslieder 70/71; Gedichte u. v. a. ()

Borgstede, Frl. Else v., ASV., FDS., kulturhistor. u. volkstümL. Aufsätze, Märch., Jugendschr., ✒. Berlin-Friedrichsfelde. (Leppin i. Pomm. $^{10}|_{3}$ 66.) **B:** Knecht Ruprechts Macht, Weihnachtsmsp. 04.

Borgstede, Frl. Emmy v., ASV., FDS., Nov., Rom. Berlin-Friedrichsfelde. (Leppin i. Pomm. $^{31}|_{8}$ 64.) **B:** Johs. Demut, N. 00; Schmid v. Ellerborn 02; Schicksale, N. 03; Morbach usw. 05; Die Rose von Lemberg 06.

Borgwardt, Friedrich, ✒, ⊙. Berlin-Friedenau, Fregestr. 11. (Wolgast i. Pomm. $^{26}|_{9}$ 71.) **B:** Siegende Jugend 00; Regenwetter 01; Islandfeuer, O.-Text 03.

Borinski, Karl, Lit.- u. Sprach✒, Dr. phil., a.o. UP. München, Königinstr. 103 I. (Kattowitz, Schles. $^{11}|_{6}$ 61.) **B:** Poetik d. Renaissance in Deutschl. 86; Grundz. d. Syst. d. artikul. Phonetik 91; B. Gracian u. d. Hoflit. in Deutschland 94; Gesch. der deutsch. Lit. 94 II in Deutsch. Nat.-Lit.; Deutsche Poetik 95, 3. A. 06; Über poet. Vision u. Imagination 97; D. Theater, s. Wesen, s. Geschichte, s. Meister 99; Lessing (Geisteshelden) 00 II; Die b. Geschlechter i. d. Dichtg (Mann u. Weib) 07; Die Rätsel des Michelangelo 08.

Borkenhagen, Hermann, ✓, Publizistik, ✉, ✒, ⁂, ✓, Gesundheitspflege, Journ. Neu-Barnim, Oberbruch. (ebda $^{23}|_{11}$ 75.) **B:** Christus u. die Sozialdemokratie 97; Das Oberbruch in Vergangenheit und Gegenwart 05; Winke f. Tierzucht u. Tierschutz 07.

Borkowsky, Ernst, Lit.✒, ✒, ✆, Dr. phil., Prof., Dir. der Luisenschule. Naumburg a. S. (Burg $^{28}|_{2}$ 60.) **B:** D. engl. Friedensvermittlg i. J. 1745 84; Gesch. Naumburgs 98; Turgenjew 03; Aus der Zeit des Humanismus 05; Antoine Watteau 07; D. alte Jena u. s. Universität 08; Die gelbe Kutsche u. a. Märchen 09.

Bormann, Edwin, ✌, ⊙, Naturwiss., Sprachw. u. Humor, hochdeutsch u. sächs. Leipzig, Ranstädter Steinweg 42. (ebda $^{14}|_{4}$ 51.) **B:** Seid umschlungen, Millionen, Liederbuch 79; Mei Leibzg low' ich mir! Boëseien 81, 7.A. 98; R. Fuchs, Kinderbuch 82, 3. A. 98; Schelmenlieder 83, 2. A. 90; Herr Engemann 83, 3. A. 88; Leibz'ger Allerlei 84, 8. A. 95; Die Tafelrunde 86, 14. A. 94; D. Büchlein „Komm mit mir" 86, 8.—10. Tauf. 94; D. Büchlein von der schwarz. Kunst 86; Wohlbekomms 87, 8. A. 99; Ein jedes Tierchen hat sein Pläsierchen, G. 87, 2. A. 89; Schatzkästlein 87, 10. A. 94; Liederhort, Prachtausg. 88, 4. Tsd. 95; De Säck'sche Schweiz un das geliebe Dräsen 90, 5. A. 95; Buch v. Klabberstorche 92, 4. A. 96; Das Shakespeare-Geheimnis 94; D. Anekdotenschatz Bacon-Shakespeares 95; Allerlei Liebenswürdigkeiten 95; N. Shakespeare-Enthüllungen, 1.u.2. Heft 95; The Shakespeare Secret 95; Hum. Hausschatz 96, 8. Tauf. 99; Der Kampf um Shakespeare, Märchendr. 97; Die Komödie d. Wahrheit, Lsp. 97; D. hist. Beweis der Bacon-Shakespeare-Theorie 97; Shakespeares Debut 1598, 98; Wenn Goethe un Schiller gemietlich sin 99; Prosit! 99; Bacon-Shakespeares Venus u. Adonis 99; D. Lucretia-Beweis 00; Das lustige Buch 00; Lebens-Komödien 01; D. Kunst d. Pseudonyms 01; 300 Geistesblitze u. anderes von u. über Bacon-Shakespeare-Marlowe 02; D. Shakespeare-Dichter: Wer war's? und Wie sah er aus? 02; Es lebe d. Humor! 02; Der Autor Sir John Falstaffs 03; Gaudeamus igitur! 03; Humoreskен 04; Ut de Franzosentid, Lsp. 05; The Quintessence of the Shakespeare Secret 05; Francis Bacon's Reim-Geheimschrift 06; Francis Bacon's Cryptic Rhymes 06; Vom Stamme der Könige, hist. R. 06: Vetter Gottlieb u. a. Humoresken 06; Josephine u. a. Sensationsgesch. 06; Der Probekuß u. a. Lsp. 06; Pension Tibbs u. a. Schwänke 06; Urväterhort 09; Der Preußenfresser u. a. Kriegshum. 10; u. v. a.

Bormann, Walter, ⁂, Ästhetik, Okkultismus, Dr. phil. München, Neureutherstr. 22 II. (Potsdam $^{18}|_{12}$ 44.) **B:** A. Grün u. s. Pfaff von Kahlenberg 77;

Kunst u. Nachahmung 92; D. Schotte Home, ein Zeuge f. d. Wissenschaft des Übersinnlichen im 19. Jahrh. 99, 2. A. 09; D. Vivisektionsfrage in Betracht auf Wissenschaft, Opfermut, Menschlichkeit 06; D. Nornen, Forschgn üb. Fernsehen in Zeit u. Raum 09.

Born, Otto, s. Böhm, Otto.

Born-Ommer, Alf., s. Ommerborn, Christ.

Bornemann, Karl, ♔, Buchhdlr, Hrsg. d. „Znaimer Tagbl.“, „Znaimer Sonntagsblatt“. Znaim. (Hohnstein i. S. $10|_2$ 52.) **B:** Comenius als Kartograph 92; Schillers nationale Bedeutung 05; Die altgerm. Opfersteine in Mähren u. N.-Oe. 05, u. a.

Bornemann, Ludwig, ✠, Dr. phil., KrSchInsp. Schwelm, Westf. (Lüneburg $^{29}|_{11}$ 55.) **B:** Einführg ins Lateinische 90; Pindars erste isthmische Ode 93; Anschaul. Betrieb d. Grammatik 95; Erlebtes u. Geleerntes 96; Unsere höh. Schulen 96; Sollen wir Steilschrift treiben? 96; Der Schulpapst 97; Die Privatschule 99; Maßgebliches z. Schulverfassung 00; Schule, Familie, Freiheit 00; Familienprinzip 01; Dörpfeld u. Albert Lange 02; Z. Sprachdenklehre 04; Vom Einmaleins 09. **Ue:** V. Thomsen, Ursprung d. russ. Staates 79.

Bornemann, Wilh., BVP., Politik, ✓, Roman, Nov., Dr. phil., Red. an d. „Nordd. Allg. Ztg.“. Berlin W 15, Pariserstr. 15. (Hannover $^{14}|_5$ 60.) **B:** Wohltätigkeitskuß, Lsp. 89; Innere Mission, N. 01. ()

Bornemann, Wilh., ✝, D., Prof., Pfr. zu St. Nicolai, Senior d. ev.-luth. Predigerministeriums. Frankfurt a. M., Waldschmidtstr. 116. (Lüneburg $^2|_3$ 58.) **B:** Unzulänglichkeit d. theol. Studiums d. Gegenw. 85, 2. A. 86; Kirchenideale u. -Reform 87; Schulandachten 89; Augustins Bekenntnisse in n. Übersetzung 89; Unterricht im Christent. 90, 3. A. 93; Bittere Wahrheiten, 1.—5. A. 91; Streit um d. Apostolikum, 3. A. 92; Relig. Zweifel, 2. A. 93; Der 2. Art. i. Luth. kl. Kat. 93; Zu Freiheit und Frieden 93; Protestant. Grundsätze über Gottesdienstordnqn 94; Histor.-krit. Komm. zu den Thessalonicherbriefen 94; Christl. Vollkommenheit 97; Melanchthon als Schulmann 97; Christentum u. ethische Kultur 97; Histor. u. prakt. Theologie 98; Allegorie in Kunst, Wiss. und Kirche 99; Protestantismus u. die Frauen 00; Gott mit uns, Pred. 00; Einführung in d. evang. Missionskunde 02; Sind die Jesuitengegner Lügner u. Verleumder? 03; Bete u. arbeite, Pred. 04; Römischer Priester u. evangel. Pfarrer 04; Schiedliches u. Friedliches im Kampfe um die heil. Schrift 07; Die kath. Mission u. die Politik 07; D. Konfirmandenunterr. u. d. Religionsunterr. in der Schule in ihr. gegenseit. Verhältnis 07; Die Friedensfahrt deutsch. Kirchenmänner nach England 08; Die rel. Ideale der modernen Theologie, 2. A. 09; Darf die Religion Privatsache bleiben? 09; Jesus als Problem 10.

Boerner, Heinr., ⚒, Naturw., ✠, Dr. phil., GReg.R., RealGDir. a. D. Jena. (Siegen $^{24}|_4$ 46.) **B:** Turnstunden f. nied. u. f. höh. Schulen 76; Lehrb. z. Einführg i. d. Geometrie 79; Geometr. Anschauungsu. Zeichenunt. 87; Vorschule d. Chemie u. Mineralogie 95, 3. A. 06; Physikal. Unterrichtswerk: I. Vorschule d. Experimentalphysik 93, 5. A. 08; Leitfaden derf. 93, 8. A. 08; II. Grundrib der Physik 96, 2. A. 07; Lehrb. derf. 94, 5. A. 07.

Boerner, Otto, neue Ψ, Dr. phil., Professor, Rektor d. Realgymn. Dresden-Blasewitz, Alemannen-Allee 1. (Roßwein $^6|_9$ 61.) **B:** Raoul de Houdenc, eine stilist. Untersuchg 84; Hilfsbuch f. d. franz. Unterr. 89, 2. A. 94; Neusprachl. Unterrichtswerk (s. 92): Lehrb. d. franz. Sprache in 16 versch. Ausg. s. deutsche u. österr. Schulen; Hauptregeln d. franz. Grammatik in 2 deutsch. u. 2 franz. Ausg.; Lehrb. d. engl. Spr. in 8 versch. Ausg. (m. O. Thiergen); Lehrbuch der ital. Sprache in 3 versch. Ausg. (m. R. Lovera) 98; Franz. Leseb. in 2 Tln, bes. f. Seminare (m. El. Pilz) 00; Die neue franz. Orthographie 01; Franz. Sprachb. (Leçons de français) 03; Bemerkungen z. Methode des neuspr. Unterrichts nebst Lehrplän. 03; La France, Samml. franz. Realien (m. Fr. Schmitz) 03; Livre de lecture (m. R. Dinkler) 06; Handb. f. Lehrer höherer Schulen (mit E. Stehler) 06; Hist. de la littér. frçse (mit C. Curty) 08 **H:** J. Fr. Regnard, Le Joueur 91; L. Figuier, Les grandes inventions modernes 95, 2. A. 07.

Börner, Paul, s. Ommerborn, Christ.

? Borngräber, Otto, ♁, ♅, ⚓, ✓, ♋, Dr. phil., Dramaturg d. Neuen Theaters in Berlin. München-Bogenhausen, Donaustr. 88 I. (Stendal $^{19}|_{11}$ 74.) **B:** In Wald u. Welle u. Heide, G. 00; D. neue Jahrhundert (Giordano Bruno), Tr. 00, 2. A. 01; König Friedwahn, Tr. 03; Neue Gedichte 03; Althäa, Tr. 04; Die heiligen zehn Gebote des Freien, D. heil. Glaube des Freien, D. hl. Gebet des Freien (Moses oder die Geburt Gottes), Tr. 07; Die ersten Menschen, Tragöd. d. Menschen, Tr. 08, 2. u. 3. Aufl. 08; Gottfreies Menschentum — die Fortsetzung der alten, die Vollendung e. neuen Reformation 09.

Bornhak, Frau Prof. F., geb. Keil, ♔, ♅, Biogr. Berlin SW, Blücherpl. 1. (Güntersberge $^{18}|_9$ 35.) **B:** Kais. Augusta 86, 3. A. 04, Volksausg. 87, 3. A. 90; Sternbild-

chen, N. 87, 3. A. 04; Fürstinnen auf dem Throne d. Hohenzoll. 89 II, 2. A. 07; Moltke, 10. A. 90; Anna Amalia, Herzog. v. S.-W.-E. 92; Kais. Auguste Viktoria 94; Luise, Großh. v. Baden 94; Bismarck 12. A. 95; Unser Vaterland 95, 17. Tausend. 03; Palais Kaiser Wilhelms I. 00, 26. A. 10, engl. 2. A. 05, franz. 04; Aus Alt-Weimar 08; Maria Paulowna 09.

Bornhak, Konrad, Jur., ♔, Dr. jur., a.o. UP. und ThSchDoz. Berlin SW, Blücherplatz 2. (Nordhausen $^{21}|_{3}$ 61.) **B:** Geschichte des preuß. Verwaltungsrechts 84/86 III; Die Kreis- u. Provinzialordnung d. preuß. Staats 87; Preuß. Staatsrecht 88/90 III; Ergänz.-Bd. 93; Preuß. Verwaltungsrecht (Separatausg. a. d. Preuß. Staatsrecht) 90 II; Deutsche Sozialgesetzgebung 90, 4. A. 00; Deutsch. Arbeiterrecht 92; Kommunalabgabengesetz. 93; Local Government of Country Communities in Prussia 93; D. Thronfolge im Fürstent. Lippe 95; R. v. Gneist 96 (engl.); Einseitige Abhängigkeitsverhältn. unt. den mod. Staaten 96; Allg. Staatslehre 96, 2. A. 09; D. Verwaltgsrecht i. Preuß. unt. d. Herrschaft d. BGB. 99; Rußl. u. Finnland 00, 2. A. 09; Gesch. d. preuß. Universitätsverwaltg bis 1810 00; Rechtsverhältnisse d. Hochschullehrer i. Preußen 01; Preuß. Staats- u. Rechtsgeschichte 03; Grundriß d. Verwaltungsrechts i. Preußen u. dem Deutschen Reiche 06, 2. A. 09; Grundriß d. deutsch. Staatsrechts 07, 2. A. 10; D. Korporationsverfassung der Universitäten 10.

Bornhäuser, Karl, ✝, D., o. UP. Marburg i. Hess., Schwanallee 46. (Mannheim $^{19}|_{5}$ 68.) **B:** Das Recht d. Bekenntnisses z. Auferstehung d. Fleisches 99; D. Vergottungslehre des Athanasius u. Johs. Damascenus 03; Wollte Jesus die Heidenmission? 03. ()

Borniger, Frl. Mathilde, (k.), Nov., ♀, Musiklehrerin. Trier-Pallien, Augustastr. 3. (Trier $^{22}|_{2}$ 73.) **B:** Von Moselfluß Strande, G. 09. *

Bornsdrupp, C., s. Schwalb, Karl Josef.

Bornstein, Arthur, ♀, Nov., Hum., wissenschaftliche Abhandl., Prakt. Zahnarzt. Berlin W, Nürnbergerstr. 35/36. (Breslau $^{23}|_{3}$ 67.) **B:** Klippen 94; Der Theaterarzt 95; Vergnügte Geschichten 00.

Bornstein, Paul, Dr. phil., ✓, **Ue:** F. Gräfelfing b. München, Ruffinistr. Allee 6. (Berlin $^{8}|_{4}$ 68.) **B:** Aus Dämmerung u. Nacht, G. 96; Dichter d. Todes in der mod. Lit. 99; Ges. Essays 99.

Börnstein, Richard, ∩, Meteorologie, GReg.R., Prof. an d. Landw. Hochschule in Berlin. Berlin-Wilmersdorf, Landhausstr. 10. (Königsberg i. Pr. $^{9}|_{1}$ 52.) **B:** Regen oder Sonnenschein? 82; Physikal.-chem. Tabellen (mit Landolt) 83, 3. A. (mit Meyerhoffer) 05; Die lokale Wetterprognose 84; Wetterkunde u. Landwirtschaft 01; Leitfaden d. Wetterkunde 01, 2. A. 06; Unterhaltungen üb. das Wetter 05; Sichtbare u. unsichtbare Strahlen (mit Marckwald) 05; Lehre v. d. Wärme 07. ()

Borries, Emil v., ♔, Dr. phil., Prof., ObLehrer. Straßburg i. E., Jubeng. 15. (Niederweis $^{9}|_{6}$ 59.) **B:** D. erste Stadium d. i-Umlauts im German. 87; Stadtgesch. v. Straßburg (in „Straßburg und seine Bauten") 94; Els.-Lothringen (in d. Jahresber. d. Geschichtswiss.) 92/02; Geschichte der Stadt Straßburg 09. ()

Borrmann, Hugo, Ruderſport, Ministerialsekr. Coepenick b. Berlin, Hohenzollernpl. 2. (Berlin $^{18}|_{4}$ 79.) **B:** D. Kunst d. Ruderns 07, 2. A. 08.

Borro, Guido di, s. Laux, Arthur.

Borry, Gg. v., s. Hähnel, Fr.

Boerschel, Ernst, ♔, Kunst- u. Lit.♔. Gr.-Lichterfelde, Berl. Wilhelmstr. 25. (Posen $^{15}|_{5}$ 77.) **B:** J. V. v. Scheffel und Emma Heim, eine Dichterliebe 06, 3. A. 07; J. V. v. Scheffel, Leben u. Werke 10; D. Buch d. Königin Luise u. der Befreiungskriege 11.

Borst, Max, patholog. ⚕, Dr. med., o. UP. u. Dir. des Pathol. Instituts. München, Prinzregentenstr. 11. (Würzburg $^{19}|_{11}$ 69.) **B:** Die Lehre von den Geschwülsten 02 II.

Borstel, Dr. Th., s. Marré, Ernst.

Borstell, Frdr. (Pš. Frz. Scharbusch), plattd. ♀, Lehrer a. D. Elmen-Salze, Bez. Magdebg. (Hüselitz b. Stendal $^{31}|_{12}$ 37.) **B:** Lust. Gesch., plattd. 78; Legende von der sog. Liebesgabe, beleuchtet v. Frz. Scharbusch 94; Waldmüllers Töchterlein, Lsp. 06.

Bortkiewicz, Ladislaus von, mathemat. Statistik, Nationalökonomie, Dr. phil., a.o. UP. Berlin-Halensee, Johann Sigismund-Str. 2. (St. Petersburg $^{7}|_{8}$ 68.) **B:** Die Sterblichkeit u. Lebensdauer d. orthodoxen Bevölkerung d. europ. Rußlands (russisch) 90/91; D. mittlere Lebensdauer 93; Das Gesetz d. kleinen Zahlen 98.

Bosch, Frl. Ida (Pš. Ivo), ASB., ♀, Kinderschr. Augsburg, Bahnhofstr. 2. (ebda $^{27}|_{7}$ 56.) **B:** Küchenpoesie 93, 4. A. 97; Akkorde 95; E. lustige Fahrt 96; Hum. Wegweiser durch Augsburg u. Umgebung 97; Unsere lieben Haustiere 97; Aus froher Jugendzeit 97; Allerlei Bekannte v. Haus u. Hof 97; Nikolaus 97; Kinderlust 98; Lust u. Freud 98; Bilderfreude 98; Spielende Tiere 00; Die kleinen ABC-Schützen 99; Allerlei Lustiges 00; D. deutsche Heer 00; Märchen Übermut 01; Das gold'ne Jahr 01; Bunte Gesellschaft 01; Hänsel u. Gretel 02; Soldatenzeit, schöne Zeit 02; Im Zirkus 02; Kinder schauen gern hinein 02; Im

zoolog. Garten 03; Hans im Glück 03; ABC-Buch 03; Auf dem Lande, Leporello-Bilderbuch 04; 2 kleine Bilderbücher 04; Gedankenflug 04; Aus Dorf u. Stadt 05; Die Welt der Kleinen 05; Was das Kind freut 06; Rotkäppchen, Märchenbilderbuch 06; Kleine Rangen 07; Wie's im Sprichwort heißt 07; Dornröschen 09; Rätsel-Lotto 10.

? Boese, Frl. Jenny, 𝔙, Konzertsängerin. Berlin-Halensee, Ringbahnstr. 109. (Memel $28|_{12}$ 76.) **B:** Vestalieder 05; Lieder auf der G- u. E-Saite 06.

Boesen, Jean, s. Liebisch, Rud.

Boesser, Jul. (Pf. Jul. vom Hag), 𝔙, Nov., Naturwissensch., **Ue:** F u. Neuprovenz. Cöln a. Rh., Sionsthal 10. ($8|_7$ 42.) **B:** Nouveau Parnasse franç. 80 II; Poètes Contemporains 81; Don Juan i. d. Klemme, Lfp. 82; Langage des fleurs 85; Das Wunder von Salerno, Sch. 05.

Bossert, Gust. (Pf. Vetter a. d. Hinterwald), Württembergita, Kult. 𝔙, Krit., D. et Dr. phil. h. c., Pfr. em. Stuttgart, Olgastr. 53. (Tübingen, OA. Rottweil $21|_{10}$ 41.) **B:** Off. Sendschreiben e. „dummen Prädikanten" 91; (m. and.): Württ. Kirchengesch. 92; Württ. Geschichtsquellen II, 194; Interim in Württ. 95; Ortsschulaufsicht. 97.

Boßhart, Jacob, Nov., 𝔙, Ψ, Dr. phil., Prof., GRekt. Zürich, Vogelsangstr. 14. (Embrach $7|_8$ 62.) **B:** Die Flexionsendungen des schweizer-deutsch. Verbums 88; Im Nebel, 5 Erz. 98; Das Bergdorf, Erz. 00; D. Baretttlitochter, N. 01; Durch Schmerzen empor, 2 Nn. 03; Früh vollendet, 3 Nn. **Ue:** Die Quatembernacht, Dr. 02.

Bossi-Fedrigotti, Gräfin Ityha Maria, geb. von u. zu Goldegg-Lindenburg (Pf. v. Gartscheid), (k.), Nov., Rom. Tobolach, Tirol, Herbstenburg. (Bozen $26|_2$ 64.) **B:** Aus Trotz 96; Das Märchen v. Glück 97, 6. A. 06; Was ist d. Liebe, N. 99. ()

Bossin, Frau Catarina (Pf. M. C. Carpenter-Meyer), Skizz., Nov., ⁄. Berlin-Rixdorf, Sanderstr. 21. (Magdeburg $1|_6$ 69.)

Bostianchich-Braum, Carl C., jetzt: Braum, Carl.

Boethke, Karl, lyrische und epische 𝔙, Prof., GOblehrer a. D. Thorn (Westpr.), Brombergerstr. 35 b. (Bromberg $2|_2$ 30.) **B:** Engl. Grammatik f. Realschulen I 75, II 78; Steinort u. a. Dichtungen 03; Gedichte 04; Gesch. d. Coppernicusvereins f. W. u. K. z. Thorn 05.

Bothmer, Heinz, ⁄, 𝔙, ⚙, 𝔙, ℒ, Konsul, Vorsitz. d. Deutsch.-Östr. Orientklubs. Groß-Lichterfelde, Ulmenpl. 2. (Hannover $14|_8$ 65.) **B:** Heidebuch 91; Schweizerland im Lied 91; D. große Krieg im Lied 92; Lat.-Deutsch u. Deutsch-Lat. Wörterb. d. geogr. Eigenn. 93; Kreta 96; Serbien 05; Das Deutsche Dorf 09.

Bötsch, P. Arno, (k.), Soziale Frage, ℒ, Aszese, SJ. Innsbruck, Universitätsstr. 8. (Florenz $16|_{10}$ 83.) **B:** E. modernes Stadtapostolat — die Sanierung wilder Ehen 10; Die kathol. Bahnhofsmission in Österreich 10; D. Geheimnis der Erziehung, 5. A. 10. **H:** Hattler: Herz-Jesu-Monat, 5. A. 10; Herz-Jesu-Ehrenpreis, 3. A. 10. *

Böttcher, Frau Adele verw. (Pf. Erich Friesen), Roman. Berlin-Schlachtensee, Waldemarstraße 62. **B:** Kämpfende Herzen 96; Lola 96; Die Tochter des Flüchtlings 97; Diamanten-Regionen 97; Drei Frauenherzen 98; Kampf um eine Million 99; Unter fremdem Willen 99; Macht d. Gewissens 00; Geheimnis d. Glücks 00; In der Schule des Leidens 01; Im Goldfieber 01; Seelenkuren 02; Zwischen zwei Pflichten 02; Kinder d. Armut 03; Dämon Gold 03; Denn alle Schuld rächt sich auf Erden 03; Wenn ich mit Menschen- und mit Engelszungen redete . . . 04; Der verlorene Sohn 05; Feuerbrände 05; Gewitterschwüle 06; Jolanda u. Salomea 06; Heimweh nach Glück 07; Finstere Gewalten 07; Frauenhände 07; Stärker als der Tod 08; Sonnenleuchten 08; Sturmflut 08; E. Mutterherz 09; D. letzten Tage v. Messina 09; Mirjam 09; Unter Sonnengluten 09; D. wilde Rose vom Kapland 10; E. seltsames Vermächtnis 10; Sulamith 10; D. Geheimnis des weißen Hauses 10.

Böttcher, Ernst, VizeSchDir. u. Kirchenmusikdir. i. R. Leipzig-Schleußig, Jahnstr. 9b. (Waltersdorf, S.-Weimar $11|_4$ 46.) **B:** Populäre Harmonielehre in Unterr.-Briefen 92, 3. A. 98.

Boettcher, Frau Mathilde v. (Pf. Tante Alice), Jugendschr., W. Staatsrätin, Erz. Juriew (Dorpat), Techelfersche Str. 5. (Mitau $28|_{11}$ 40.) **B:** Kleine Schelme, lust. Gesch. a. dem Familienleben d. balt. Lande 83; Im Morgensonnenschein 87; Sommerfreuden in Strandhof 09.

Böttcher, Maximil., ⊖, Nov., 𝔙, ⅄, Leiter des „Klassischen Theaters" f. d. höh. Schulen Berlins u. der Vororte. Im Winter: Berlin, Werneuchenerstr. 15; im Sommer: Schönwalde, Mark. (ebda $20|_6$ 72.) **B:** Bilder d. Lebens, N. 92; Sie liebt! Sch. 92; Flugsand, G. 93; Weltuntergang, Sch. 94; A. Adams Tagebuch, N. 94; Friedrich d. Gr., hist. Sch. 95; Wohnung zu vermieten, Lsp. 95; Um Arthurs Bart, Lsp. 95; D. tanz. Samoanerin, Schw. 96; Der große Haufe (mit Dr. E. Schlach), Lsp. 96; Frisch gewagt ist ganz gewonnen, Lsp. 96; D. große Los, Volksst. 96; Wer war's? Krim.-N., 1. u. 2. A. 99; Sie leben getrennt u. andere Hum. 99, 2. A. 03; Sünden, mod. Nov. 99, 2. A.

03; D. letzte Korb, Lsp. 99; Im Banne d. Geldes, R. 00, 39. T. 08; Die Blankenburgs, R. 02, 20. T. 09; Jagdgeschicht., Nov. 02; D. Unüberwindliche, R. 02; Seltsame Geschicht., Nov. 03; Jugendfreunde, R. 03, 100. T. 09; Die Jagd u. d. Mann, hum. R. 03; Geschicht. v. kleinen Leuten, Nov. 04; Frau Pastor u. and. Novell. 04; D. versiegelte Venus (m. Dr. E. Schlack), Schw. 04; Viktors Duell u. a. Nov. 05; D. Glück, Sch. 05; Schlagende Wetter, soz. Dr. 06; Der Weg z. Erfolg, Kom. 07; Erwachende Zeit, R. 08; Heim zur Scholle, R. 09; Künstlerehe, R. 09; Willst du Richter sein? R. 09; Befreiung, Dr. 09.

Bötte, Werner (Pf. Dr. Ludw. Friedr. Werner), ⚓, Dr. phil., Pfr., KrSchulInsp. Allendorf a. Werra. ($^5/_1$ 62.) **B:** J. Kants Erziehungslehre 00; Rom u. der Papst, Skn. 07; Beiträge z. deutsch. Volkskunde 09. ()

Böttger, Frl. Clementine (Pf. S. Melnec), Nov. Dornholzhausen bei Homburg v. d. H. (Bremen $^{22}/_6$ 48.) **B:** D. Gouvernante, 2. A. 88; Glückträume 89.

Böttger, Ernst, ÄSV., ⚙, Kritik, ⚒, 🖋, ✉, 🖋, RM. Buttstädt b. Weimar. (Kaltennordheim a. Rh. $^6/_{12}$ 78.) **B:** Aus Dunst zur Kunst, Freilichtbilder 01; Sonnenwende, soz. R. 04; Münchhausens Liebeswunder, Komödie 05. ()

Böttger, Franz (Pf. Albrecht Voigtländer; Willibald Poltermann), Humor, 🖋, ✉, Plaud., Skizze, Stenogr., Kunstgew. Berlin W, Culmstr. 3. (ebda $^{24}/_1$ 67.) **B:** Kinkerlitzkens 93; Berliner Fritze, Frips, Feist u. Jammer.

Böttger, Herm. Jul., BV., Dr. phil., Chefred. d. „Pharmazeut. Ztg.". Groß-Lichterfelde, Potsdamerstr. 36. ($^{28}/_2$ 43.) **B:** D. Apothekengesetzgeb. d. Deutsch. Reichs u. d. Einzelstaat. 81 II; Gesch. d. deutsch. Apothekenreformbewegung 82; D. reichsgef. Bestimmgen üb. d. Verk. m. Arzneimitt., 4. A. 02; Die preuß. Apoth.-Gesetze, 4. A. 10.

Böttger, Hugo, PA., BV., 🖋, ✉, Dr. phil., Hrsg. d. „Burschenschaftl. Blätter". Berlin-Steglitz, Albrechtsstr. 88. (Osnabrück $^{21}/_7$ 63.) **B:** D. Programm d. Handwerker 93; F. d. Handwerk 93; D. Bauschwindel 94; Zur Bekämpfg d. unlaut. Wettbewerbs 95; Was ist d. Konkurrenten verboten u. erlaubt? 96; Was der Kaufmann vom u. HGB. wissen muß 97; Gesch. u. Kritik d. neuen Handwerkergesetzes 98; Die Sozialdemokratie auf dem Lande 99; Vom alten u. neuen Mittelstand 00; Zolltarif u. Weltmarktsorgen 01; Preuß. Volksschule — kein Kompromißgegenstand 04; Mittelstandspolitik 05; D. neue Ära der deutsch. Kolonialpolitik 08; Die Industrie u. der Staat 10. **H:** Burschenschaftl. Bücherei.

Böttger, Frl. Lucie, PA. Berlin, Genthinerstr 32 hochp.

Boettticher, Frau verw. Prof. Clarissa, verw. gew. Lohde, geb. Leyden (Pf. Cl. Lohde), 🖋, Nov., Roman, Kult. Berlin W, Lutherstr. 48—49. (Danzig $^{13}/_7$ 36.) **B:** Rahel Levin u. And. 73; Aus d. Gesellsch., N. 74; Zu spät, R. 74, 2. A. 86; Erlöst, R. 76; Durch eigene Schuld, R. 77; Verloren, R. 78; Herzenskämpfe, R.; Auf d. Throne, R. 79, 4. A. 07; Auf klass. Boden 84, 2. A. 05; Im Banne d. Leidenschaft, D. Tocht. d. Landpfarrers, N. 84; Weltfremd, R. 88; Schwester Ilse, R. 94; Passionsblume, E. Wunderkur, meine Großmutter, Schönheit, Nn. 95; Herbstblüte, R. 95; Auf Befehl des Königs, hist. R. 96; Zwischen Vater u. Sohn, hist. R. 98; Im Weltgetriebe, R. 01; A. d. Leben K. Boetticher's 00; E. Frühling in Athen; N. 01; Leonore, R. 01; Dunkle Wege, R. 01; D. Jugendfreund, Lsp. 02; Castel Belcaro, R. 03; Einsam im Purpur, R. 03, 3. A. 07; Geschwister, R. in Briefen (mit F. Ehrhardt) 03; Flüchtiges Glück, R. 03; Jugendfreunde, R. 03; Sturmflut u. andere Novellen 04; Getrennte Welten, R. 06; Egon, R. 08; Streber, R. 09; In Fesseln, R. 10. **H:** Karl Boetticher: K. F. Schinkel 07; Z. Kenntnis antiker Gottesverehrung 07; Ernst v. Leyden, Lebenserinnergn 10.

Böttticher, Ernst (Pf. Otto vom Weiler), Archäologie, Kunst- u. Kult., Länder- u. Völkerkde, histor.-polit. Aufsätze, 🖋, Hptm. a. D. Groß-Lichterfelde, Viktoriastr. 13. (Düsseldorf $^{30}/_7$ 42.) **B:** La Troie de Schliemann une nécropole à incinération à la manière assyro-babylonienne 89; Hissarlik wie es ist 90; Schliemanns Troja u. Virchows Forschg 93; Troja i. J. 1894 94; Hissarlik als Sonnenkultstätte u. Feuernekropole 08; Englands Politik der Heuchelei u. Perfidie 09; D. polit. Sünden Europas im Orient 09.

Boettticher, F. v., s. Kreysern, Friede.

Böttticher, Georg (Pf. v. Verseviz), ÄSV., PA., humorist. Gedichte u. Erz. Leipzig, Harkortstr. 19. (Jena $^{20}/_5$ 49.) **B:** Brief über Jena 76; Schulerinnerungen 77; Absonderliche Geschichten 78; Originalkomposition z. Flachmustern 79; Boshaftes von der Gattin u. Schwiegermutter 81; Schülernov. (m. B. Blüthgen) 86; Schilda, Verse e. Kleinstädters 89; Das Chin. Buch 89; Schnurrige Kerle 90, 2. A. 93; Hrn. Dietchens Erz. u. a. dialekt. Hum. 90; D. Landpartie 90; Die Schweinskarbonade (Travestie auf Tolstois Kreuzersonate, anon.) 90; Wunderhold 92; D. deutsche Michel, Dichtg 92, 4. A. 93; Wie d. Tiere Soldat werd. wollten 92; Allotria, G. 93; O diese Kinder, G. 94; In die Som-

merferien, Jugendschr. 94; Vom Hunde, der Soldat geworden, Jugendschr. 94; V. Kater, der d. Schweif verlor, Jugendschr. 94; Das lustige Jena 95; Neue Allotria, G. 95; Bunte Reihe, Hum. 96; Weiteres Heiteres, G. 97; Meine Lieben, Erz. 97, 2. A. 98; Balladen, Legenden u. Schwänke 98; Sophia Dorothea, Sch. 98; D. späte Gast, Lsp. 98; Die lieben Kleinen 99; Allanzereien 99; D. Verwandlungskünstler, Jugendschr. 99; Lieder e. Landstreifers 00; Lyr. Tageb. d. Leutn. v. Persewitz I 01, II 04, III 05; Allerlei Schnick-Schnack 02; Spatz, Ente u. Has, ein Bilderspaß 05; Leichte Ware 05; Unsere Lieblinge 07; Heitere Stunden, G. 09; Fritz u. Klas, ein Nordpolspaß, Jugendschr. 09; Lustige Streiche 10. **H:** Auerbachs deutsch. Kinderkalender; Vom Über-Weiblichen, Heit. Glossen z. Frauenfrage 06; Ausgew. Lustspiele von Aug. v. Kotzebue 07; Bismarck als Zensor 07.

Boetticher, Gotthold, deutsche Ψ, Dr. phil., Prof., RGDir., Vors. d. Gesellsch. f. deutsche Ψ. Berlin NO, Elisabethstr. 57/58. (Wahlhausen $^{26}/_{5}$ 50.) **B:** Üb. die Eigentümlichkeiten d. Sprache Wolframs 76; Wolfram-Lit. seit Lachmann 80; Parzival v. Wolfram v. E. 85, 3. A. 05; D. hohe Lied v. Rittertum 86; Deutsche Schulgrammatik 96, 3. A. 08; Sudermann, Frau Sorge, Heimat 03; Deutsche Literaturgeschichte 06; Mit Leier u. Schwert 10. **H:** Goethe: Egmont 89, Clavigo 95, Kleinere Schriften z. Kunst u. Literatur 96, Briefe 03; Schiller: Philos. Schriften 96, Briefe 97; Denkmäler d. ält. deutsch. Lit. für d. Schule 89ff.; Hilfsbuch für den Religionsunterricht 95, 6. A. 08.

Boetticher, Paul, BSK., Polit., ✍, ✉, Dr. phil. Berlin SW, Wilhelmstr. 134. (Crone a. Br. $^{12}/_{6}$ 62.) ( )

Boetticher, Paul, Red. d. „Königsb. Allgem. Ztg.". Königsberg-Mittelhufen, Tiergartenstr. 1. (Rogasen $^{11}/_{5}$ 53.)

Böttinger, Henry T. v., ⁄, Reisebeschr., Dr. phil., Rittergutsbes., GehRegR., M. d. Pr. LdT. Elberfeld. (Burton-upon-Trent $^{10}/_{7}$ 48.) **B:** Durch 360 Längengrade, Tagebüchl. 90. ( )

Boettner, Johannes, Gärtnereibesitzer, Chefred. d. „prakt. Ratgeber i. Obst- u. Gartenbau". Frankfurt a. O., Gr. Müllroserstr. 26. (Greußen $^{3}/_{9}$ 61.) **B:** Gartenbuch f. Anfänger, 9. A. 11; Gartenkulturen, 3. A. 09; Lehrbuch d. Obstbaues, 4. A. 10; Neuheitenzucht 09.

Bötzel, Charles, ✉, Börse, Handel, Chef-Red., Korresp. Berlin S 59, Plan-Ufer 93. (ebda $^{10}/_{10}$ 37.)

Bötzel, Frau Emmy, geb. Paul. Berlin S 59, Plan-Ufer 93. (ebda $^{30}/_{4}$ 53.)

Bouchal, Leo, Ethnographie, Dr. jur., RechngsR., Red. der Mitt. der Anthropolog. Gesellsch., Bibliothekar d. k. k. Geograph. Gesellschaft. Wien IV/1, Schäfferg. 22. (ebda $^{12}/_{6}$ 77.)

Bouman, Armin (Pf.: Arminius Teut; Armin van Emden), LP., Hrsg. der „Gerichts- u. Lokalkorrespondenz". Leipzig-Lindenau, Henricistr. 27. (Emden i. Ostfriesl. $^{5}/_{2}$ 65.) **B:** Student. Gebräuche 90. **H:** Cyklus akadem. Broschüren 89/90.

Bounetz, Elisabeth (Pf. Ruth Bré, früher E. Michael), ♂, soziale Frage. Hermsdorf u. Kynast. **B:** Worulf d. Rattenfänger 99; D. Frau an d. Jahrhundertwende 00; Liebe auf Erden 00; D. Recht auf die Mutterschaft 03 II; Kaiserworte, Fürsorgegesetz u. Lehrerschaft 03; Staatskinder oder Mutterrecht? 04; Keine Alimentationsklage mehr! Schutz den Müttern! 05; Ecce mater, N. 05. ( )

Bourset, Adolf (Pf. bisw. C. E. Lüders), ♂, Red. d. „Fidelitas". Altona, Adolfstr. 143. (Magdeburg $^{11}/_{2}$ 44.) **B:** Schwänke, Humoresken, u. Jugendschr.

Bousset, Wilh., ✝, D., a.o. UP., Mitbrsg. d. „Theolog. Rundschau" u. d. „Forschgn z. Relig. u. Lit. d. alt. u. neuen Test.". Göttingen. (Lübeck $^{3}/_{9}$ 65.) **B:** Das Wesen d. Religion 03, 3. A. 05; Was wissen wir von Jesus? 04, 2. A. 05; Jesus 04, 3. A. 06; Religion d. Judentums 06, 2. A.; Kommentar ü. d. Offenbarung Johannes 06, 2. A.; Unser Gottesglaube 08; Die Mission u. d. sogen. religionsgeschichtliche Schule 07; Hauptprobl. d. Gnosis 07.

Bovenschen, Alb., ⁄, Dr. phil., 1897-1904 Geschäftsführ. d. deutsch. Ostmark.-Vereins u. Hrsg. d. „Ostmark", seit $^{1}/_{5}$ 04 Hauptgeschäftsführ. d. Reichsverb. geg. d. Sozialdemokratie. Berlin-Schöneberg 1, Martin Lutherstraße 29. (Ostrowo $^{27}/_{12}$ 64.) **B:** Unters. üb. J. von Mandeville 88; Handbuch f. nichtsozialdemokrat. Wähler, 2. A. 09.

Boy-Ed, Frau Ida, WA., Roman, Nov. Lübeck, Parkstr. 8 I. (Bergedorf $^{17}/_{4}$ 52.) **B:** E. Tropfen, N. 82; Getrübt. Glück, N. 84; Männer d. Zeit, R. 85 IV; Seine Schuld, R. 85; Dornenkronen, R. 85; Die Unversuchten, R. 86; Abgründe d. Lebens, R. 87; Masken 87; „Ich!", R. 88, 3. u. 4. A. 04; Eine Lüge, R. 89; Fanny Förster, R. 90; Aus einer Wiege, R. 90; Aus Tantalus' Geschlecht, R. 91; Malergeschichten 92; Lea u. Rahel, R. 92; Empor, R. 92; Ein Kind, N. 93; Zuletzt gelacht, N. 93; Sieb. Schwerter, R. 93; Sturm, N. 94; Die Schwestern, R. 94, 2. u. 3. A. 04; Werde z. Weib, R. 95, 2. A. 02; X., R. 96; Lampe der Psyche, R. 96, 2. A. 99; Nichts, R. 97; Eine reine Seele, R. 97, 2. A. 02; Ein kritischer Moment und Kreuzträgerin, Nn. 97; Die Flucht, R. 98; D. Schuldnerin, R. 99;

Zwei Männer, R. 99; Nur e. Mensch, R. 00; Um Helena, R. 01, 2. A. 02; Die säende Hand, R., 1.—3. A. 02; A-B-C des Lebens, R. 03, 2. u. 3. A. 07; Die große Stimme, R. 03; Die Ketten, R. 04; Heimkehrfieber, R. 05; Der Festungsgarten, R. 05; Eine Wohltat, R. 06; Die holde Törin, R. 07; Um ein Weib, R. 07; Fast ein Adler, R. 08; Ein Echo, R. 08: Geschichten aus der Hansestadt 09; Nichts üb. Mich, R. 09; Ein königlicher Kaufmann, R. 10.

Boysen, Adalbert, ♆, 𝒻, ♔, ⚔, Oberst z. D. Magdeburg, Sternstr. 8 I. (Burg b. Magdeb. $16|_3$ 43.) **B:** Griechenland vor u. nach dem Kriege, nebst einer Betrachtung üb. den gr.-türk. Krieg von 1897 99; Sammlg. neugriech. Gedichte u. Studie üb. den Hellenismus 02; Die Sulioten, milit. Charakterbild 07; Aus d. Heldenzeit der Nordfriesen u. Dithmarschen, milit. Charakterbild 08.

Boysen, Karl, Ψ, Dr. phil., GHofR., Dir. d. UnivBibl. Leipzig, Kaiser Wilh.-Str. 62. (Wittstock $14|_2$ 52.) **B:** De Harpocrationis fontibus 76; Bibliogr. Übersicht üb. d. griech. u. lat. Autoren 67, 76, 79, 81; Lexikon Seguer. Cod. Coisl. n. 347 pars I 91; Josephi opera latine ed. pars VI 97; D. älteste Statutenbuch des kleinen Fürstenkollegs zu Leipzig 09.

Braasch, August (Ps. Dr. Aug. Deutsch), ✝, Dr. phil., Landwirtschaftslehrer. Schwartau, Peterstr. 12, im Winter: Elmshorn. (Braaf $26|_9$ 47.) **B:** Wie bringt man einen Schüler durchs Gymnasium 97; Deutsche Nationalerziehung 98; Irrtüml. Ideale der Sozialdemokratie 99; Neue Weltanschauung, u. Religion 04. ()

Braasch, Aug. Heinrich, ✝, D., Superint. u. ObPfr. Jena. ($4|_1$ 46.) **B:** Ernst Haeckels Monismus 94; M. Luthers Stellung z. Sozialismus 97; Über E. Haeckels Welträtsel 00; D. Wahrheitsgehalt des Darwinismus 02; Stoffe u. Probleme d. Religionsunterrichts 09; D. relig. Strömgn d. Gegenwart, 2. A. 09.

Brabant, Artur, ♔, Kultur♔, Dr. phil., ArchivR. u. Staatsarchivar. Dresden-Striesen, Sommerstr. 23. (Döbeln i. S. $16|_1$ 70.) **B:** Das H. Röm. Reich teutscher Nation im Kampfe mit Friedrich d. Gr. 1757/63 I 04.

Braburg, Fr., ſ. Köppen, Franz.

Brachvogel, Frau Carry verw., Rom. München, Ainmillerstr. 11/3. (ebda $16|_6$ 64.) **B:** Alltagsmenschen, R. 96; Erntetag u. a. Nn. 97; D. Wiedererstandenen, Cäsarenlegenden 00; D. große Pagode, R. 01; D. Nachfolger, R. 02; D. Erben, R. 04; D. Marquise Pompadour, Monogr. 05; Katharina II. von Rußland, Monogr. 06; Der Abtrünnige, R. 07; Madame Mère, Monogr. 09; D. Kampf um den Mann, R. 10.

Brackmann, Albert, histor. Hilfswissenschaften, Dr. phil., a.o. UP. Marburg i. H., Wörthstr. 19. (Hannover $24|_6$ 71.) **B:** Urkundl. Gesch. d. Halberstädter Domkapitels im Mittelalter 98; Germania pontificia sive repertorium privilegiorum et litterarum a Romanis pontificibus ante a. 1198 Germaniae ecclesiis, monasteriis, civitatibus singulisque personis concessorum I 10.

Brahm, Otto, BP., Lit.♔, Kritik, Dr. phil., Dir. des Lessing-Theaters. Berlin NW, Kronprinzen-Ufer 7. (Hamburg $5|_2$ 56.) **B:** Das Ritterschauſp. d. 18. Jahrh. 80; G. Keller 83; H. v. Kleist 84, 3. A. 92; H. Ibsen 87; Schiller 89 u. 92; K. Stauffer-Bern 92, 2. A. 03. ()

Brahmüller, G., ſ. Wunderlich, Marie.

Braig, Carl, (t.), ✝, D., Dr. phil., o. UP. Freiburg i. B. (Kanzach b. Buchau $10|_2$ 53.) **B:** Zukunftsrelig. d. Unbewußt. 82; Philoſ. System v. Lotze 84; Kunſt d. Gedankenleſens 86; Encyklop. d. theor. Philoſ., 6. A. 86; Gottesbeweis oder Gottesbeweiſe? 88; Apologie d. Christent. 89; La Matière 91; Die Freiheit d. philoſ. Forſchung 94; Vom Denken 96; Vom Sein 96; Vom Erkennen 97; Leibniz, ſein Leb. u. die Bedeutg. ſ. Lehre 01; Z. Erinn. an F. X. Kraus 02; Weſen d. Christentums 03; Der Papſt u. d. Freiheit 03; Modernstes Christentum u. moderne Religionspſychologie, 2. A. 07; Dem Andenken an Großherz. Friedrich I. v. Baden 08; Was ſoll der Gebildete vom Modernismus wiſſen? 08.

Bram, Frl. Franziska (Pſ. L. van Endeers), Roman. Coblenz. **B:** Bohwinkels Drei 09; Am Ende d. Welt 10. *

Bramann, Fritz v., Chirurgie, Dr. med., o. UP., GMedR. Halle a. S., Friedrichstr. 13a. (Wilhelmsberg $25|_9$ 54.) **B:** Fachſchr. (*)

Brambach, Wilh., klaſſ. Ψ, Dr. phil., GehR. Karlsruhe i. B., Kriegſtr. 17. (Bonn $17|_{12}$ 41.) **B:** De consulat. Romani mutata ratione 64; Fr. Rietſchl u. d. Philologenſchaft 65; Corpus inscr. Rhenan. 67; Neugeſtaltg. d. lat. Orthogr. 68; Metriſche Studien zu Sophokles 69; Sophokl. Geſänge metriſch erklärt 70, 2. A. 81; Rhythm. u. metr. Unterſuch. 71; Handw. d. lat. Rechtſchreib. 72; Hilfsbüchlein f. d. lat. Rechtſchreib. II, 3. A. 84; Betonungsweiſe in d. deutſch. Lyrik; Tonſyſtem und die Tonarten des chriſtl. Abendlandes im MAlter 81; Muſiklit. d. MAlters: Des Raimundus Lullus Leben und Werke 93. ()

Brambs, Joh. Georg, (t.), klaſſ. Ψ, Dr. phil., GymnRekt. Münnerstadt, Bayern. ($Aly\,15|_4$ 54.) **H:** Christus patiens, trag. Christiana 85.

Brämer, Karl, BP., ✉, GRegR. Wernigerode a. H. (Dardesheim $^{1}|_{11}$ 33.)

Branca (Branco), Wilhelm, ♌, Paläontologie, o. UP. u. Mitgl. d. K. Pr. Akademie d. Wiss., GBergR. Berlin N 4, Invalidenstr. 43. (Potsdam $^{9}|_{9}$ 44.)

Brand, Eduard, Gymnasial⚷, Dr., k. k. GP. im Ruhest. Wien IX/1, Rögergasse 23. (Stanislau $^{15}|_{7}$ 48.) **B:** Cicero, ein populär-wissenschaftlicher Vortrag 74; Die Überbürdungsfrage 80; Aus d. Werkstatt d. Unterrichts 86; Nepossätze 89; Berichte über die Tätigkeit des Bielitzer Stenographenvereins 91/94.

Brand, Franz, ſ. Bonus, Arthur.

Brand, Wilh. F. (Pſ. Waldemar Lindner), BB., ASB., 𝒻, ☾, Nov., Hrsg. v. Brand's Londoner Korrespondenz. London SW, 51 Carls' Court Square. (Elbagſen $^{24}|_{5}$ 54.) **B:** Verloren — gewonnen 77; Geist d. Königin Kathar. 81; Lond. Streifzüge 86; London Life seen with Germ. Eyes 87, 2. A. 02; Allerlei a. Albion 91; Reiſe um die Welt 99; Anſtand bei Tiſch 03; England von heute 08.

Brand-Brabély, S., ſ. Wurmbrand-Stuppach, Stéphanie Gräfin.

Brandeis, Friedr., ❁. Laun, Böhmen. (Prag $^{1}|_{5}$ 51.) **B:** Mod. Gewehrfabrikation 81, 2. A. 95; Handb. d. Schießſport 81; Probe d. Handfeuerwaffen 91; Der Schuß 95; Ausſtopfen d. Vögel u. Säugetiere 99.

Brandenburg, Bernh. v., ſ. Baudiſſin, Eva Gräfin v.

Brandenburg, Erich, ♔, Dr. phil., o. UP. Leipzig, König Johann-Str. 33. (Stralſund $^{31}|_{7}$ 68.) **B:** König Sigmund u. Kurfürſt Friedrich I. v. Brandenbg. 91; D. Gefangennahme Herz. Heinr. v. Braunſchw. 94; Herz. Heinr. d. Fromme v. Sachſ. u. d. Religionsparteien i. Reiche 96; Moritz von Sachſen I 98; Polit. Korreſp. Moritz' von Sachſen I 00, II 04; M. Luthers Anſchauung v. Staate u. der Geſellſchaft 01; D. parlamentariſche Obſtruktion, ihre Geſchichte u. Bedeutung 04; Dahlmann-Waitz, Quellenkde d. Deutſchen Geſchichte, 7. A. 06; König Friedrich Wilhelms IV. Briefwechſel m. Ludolf Camphauſen 06.

Brandenburg, Hans, ✡, Rom., Äſthetik, Kritik, Eſſay. München-Schwabing. (Barmen $^{18}|_{10}$ 85.) **B:** In Jugend und Sonne, G. 04; Erich Weſtenkott, Roman e. Jugd. 06, 3. A. 07; Einſamkeiten, G. 06; Äſthet. Aufſätze 08; Chloe od. D. Liebenden, R. 09; Hymne an d. Grafen Zeppelin 10. **H:** Vorgoetheſche Lyriker 06; Der heilige Krieg, F. Hebbel in ſ. Briefen, Tagebüchern, Gedichten 07; Feuertrunken, Eine Dichterjugend, Schillers Briefe b. z. ſeiner Verlobung 09.

Brandenburg, Max, (k.), Kirchenrecht, Liturgik, Pfr. Carthaus, Weſtpr. (Braunsberg, Oſtpr. $^{12}|_{5}$ 44.) **B:** Geſchäftsverwaltung d. kath. Pfarramts im Gebiete d. preuß. Landrechts 91, 4. A. 10; Gottesdienſt und Kirchenausſtattung 03; Neue Geſetze u. Verordngn betr. die Geſchäftsverwaltg d. kath. Pfarramts i. Gebiete d. preuß. Landrechts 07.

? Brandenburger, Clemens, Oſteurop. ♔ u. Landesdr. Dr. phil., Syndikus. Unterberg bei Poſen. (Fulda $^{10}|_{6}$ 79.) **B:** Ruſſ.-aſiatiſche Verkehrsprobleme 05; D. Hauländerdorf Goldau b. Poſen 06; Poln. Geſchichte 07.

Brandenfels, Frau Hanna, Roman, Nov. Roſtock i. Meckl., Wokrenterſtr. 35. **B:** Prinzeſſin ohne Land u. Krone, R. 94; E. Meteor, R. 96; Roſa Viktoria, R. 96; Schein, R. 97; Baroneß Köchin, R. 98; Revanche, R. 99; D. Fee v. Rabendorf, R. 00; Tante Jette, R. 01; Das Roſenhäuschen, R. e. armen Offizierstochter 05; D. dumme Peter 07; Landmädelgeſchichten 08; Madam Nett, R. 09; Der Stallbaron, R. 10.

Brandeis, Frau Bertha, geb. Buſſe-Kronshage, Gattin v. Friedrich H. B. (ſ. d.). Bückeburg. (Biemſen b. Detmold $^{10}|_{9}$ 26.) **B:** D. Herrn letzt. Leidenstag 63.

Brandes, Ernſt, Ψ, Dr. phil., Prof., GObLehr. Demmin, Vorpomm. (Wentow bei Granſee $^{26}|_{4}$ 61.) **B:** Observationes criticae de comoediarum aliquot atticarum temporibus 86; Beiträge zu Uhland 92; Aus Fritz Reuters Leben I 99, II 01. **H:** Reuters Feſtungstid, Reiſ' nah Belligen, Kein Hüſung u. Dörchläuchting (Bibliogr. Inſtitut) 05.

Brandes, Friedr., ☾, Lit. 𝒻, 𝒻, Königl. Prof. d. Muſik, Univ.-Muſikdir., Red. am Brockhausſchen Konverſ.-Lexikon. Leipzig. (Aſchersleben $^{18}|_{11}$ 64.) **B:** E. Gaſtrolle, Lſp. 86; D. Baron, Lſp. 86; Studien zu. M. Opitz' lit. Stellung u. Sprache 92. **H:** Uhland, G. 93, Dramat. Dichtgen 93, Geſ. Werke 93 II; F. Hebbel, G. 94, Ausgew. Dramen 94; Programm-Bücher der kgl. Sinf.-Konzerte im Dresdener Hoftheater 96 ff. ()

Brandes, Friedr. H., ✝, beſ. Kirchen♔, D., Hofpred., reſ. Stadtpfr. Bückeburg, Herderſtr. 11. (Salzuflen $^{25}|_{4}$ 25.) **B:** Geb. 45; Wir werden leben, Geſpr. üb. Unſterblichkeit 58; J. Knox, d. Reformator Schottlands 62; Servet, Dr. 63; In Sachen Lengerichs, Streitſchr. 63; Katechismus d. chriſtl. Lehre 64; Verfaſſung d. Kirche nach evang. Grundſätzen 67 II; Zur Wiedervereinigg der beiden evang. Kirchen 68; Geſch. der kirchl. Politik d. Hauſes Brandenburg 72 II; Kanzler Krell 73; Allg. Kirchl. Chronik 87/90 IV; Unſer Herr als Seelſorger 88, 2. A. 95; Blicke in d. Seelenleben des

Herrn 88; Reformiert. Kirchenkalend. für Deutschl. 89; Jesus, d. Zimmermann v. Nazareth 93; Friedrich der Fromme u. seine beiden Theologen 93; Die Union, e. Werk d. ref. Kirche 93; Liebe gewinnt den Sieg, Dchtg 93; Gesch. d. reform. Kirche in Göttingen 94; Zwei fürstl. Glaubensbekenntnisse 94; Die franz. Kolonie zu Bückeburg 94; Nach zehn Jahren, G. des Reform. Bundes für Deutschland 94; Gesch. d. ref. Gemde z. Stadthagen 94; dt. z. Minden 95; D. franz. Kolonie z. Minden 95; dto. Lippe-Detmold 95; D. Konföderation reformiert. Kirchen i. Niedersachsen 96; Manfred, Sch. 96; Gesch. d. franz.-reform. Kirche i. Braunschweig 97; Fredegundis, Tr. 98; Kruse als Dramatiker 98; D. Doge v. Venedig, Tr. 98; In Gottes Frieden, G. 99; Graf Prastlin, Dr. 01; Unser Herr Christus I: Seine Person 01; Einigung d. evang. Kirchen, e. Befehl d. Herrn 02; Joh. Friedr. Kurfürst zu Sachsen, Dr. 03; Heinrich IV., König von Frankreich, Dr. 05.

Brandes, Georg, Lit. ♔, Ästhetik, Kritik, Dr. phil., Prof. Kopenhagen, Havnegade 55. (ebda $^{4}/_{2}$ 42.) **V:** Gesamm. dän. Schriften (18 Bände). In deutsch. Spr.: D. Lit. d. 19. Jahrh. in ihren Hauptström. 72/83 VI, 2. A. 00; S. Kierkegaard 79; Lord Beaconsfield 79; Mod. Geister 81, 4. A. 00; Fr. Lassalle 81; L. Holberg 85; Menschen u. Werke 93, 3. A. 99; W. Shakespeare 96, 2. A. 98; Ges. Schriften I/III 02, IV 03, V 03, VI, VII, VIII 04, IX 06; Gestalten u. Gedanken 03; Anatole France 05; Henrik Ibsen 06: Erinnerungen 06: Gegenden u. Menschen 07; Voltaire 09.

Brandes, Herm., Dr. phil., Realsch. Prof. Berlin W 35, Steglitzerstr. 57. ($^{19}/_{8}$ 59.) **V:** Visio S. Pauli 85; Jüng. Glosse z. Reinke de vos 91; Glosse z. Urkundenb. d. Stadt Hildesheim 97.

Brandes, Frau Mary. London SE, „North Frith", Honor Oak Rd., Forest Hill. (Bradford $^{2}/_{2}$ 57.) **V:** Mlle. Françoise 100 Rezepte 86; Bébé cordon bleu 88.

Brandes, Otto, Politik, ✓, Nov., ✆, Korresp. d. „Berl. Tagebl.", Präs. d. Gesellschaft auswärt. Journalisten. London SE, „North Frith", Honor Oak Road, Forest Hill. (Berlin $^{27}/_{3}$ 44.)

Brandes, Rud., Bürgermeister. Glückstadt. (Göttingen $^{21}/_{12}$ 59.) **V:** Anlage v. Schlachthäusern in mittl. u. kleineren Städten, Vortrag 98; D. Verfassung der Konföderation reform. Kirchen in Niedersachsen 04.

Brandes, Wilh., klass. Ψ, ♅, Epos, Dr. phil., GDir., SchulR. Wolfenbüttel, Rosenwall 13. (Braunlage a. H. $^{21}/_{7}$ 54.) **V:** Ausonian. quaest. 76; Herzogs Stoff zu stil. Übungen, 17. A. 83; Vom Wissen zur Kunst 85; Paulini Pellaei Eucharisticos 87; Das frühchristl. Gedicht Laudes domini 87; Rusticius Helpidius de Christi Jesu beneficiis 90; Balladen 91, 3. A. 08; 10 Lieder der ehrl. Kleiderseller usw. 91; Beiträge zu Ausonius I, II 95, III 02, IV 09; W. Raabe 01, 2. A. 06; Schillerrede 05; Auspicius' v. Toul rhythm. Epistel 05; Anno Neun 09.

Brandi, Herm. Theod., ⅄, Dr. phil. h. c., WGObRegR., vortrag. Rat im Kultmin. a. D. Charlottenburg, Carmerstr. 15. (Quakenbrück $^{30}/_{7}$ 37.) **H:** Mitt. a. d. Geb. d. Volksschulw. 78/88. **V:** Mathem. Übungsbuch 71/73 II; Gesetze u. Verfüg. betr. d. Volksschulw. in Hannover 88.

Brandi, Karl, ♔, Dr. phil., o. UP., Vorst. d. Hist. Komm. f. Hannover, MitHrsg. d. „Archiv f. Urkundenforschg". Göttingen, Herzberger Chaussee 44. (Meppen $^{20}/_{5}$ 68.) **V:** bzw. **H:** D. Reichenauer Urkundenfälschgen 90; Osnabrücker Bauern- u. Bürgerhaus 91; Chronik d. Gallus Oehem 93; Beitr. z. Reichsgesch. IV 96; D. Augsburger Religionsfriede 96; Mon. Tridentina IV, V 97/99; D. Renaiss. in Florenz u. Rom 00, 3. A. 09; D. Werden der Renaiss. 08, 2. A. 10.

Brandis, Otto, ⅄, Dr. jur., Senatspräs. am Hanseat. Oberlandesgericht, MitRed. d. „Hanseat. Gerichts-Ztg.". Hamburg, Hagenau 78. (Lübeck $^{7}/_{9}$ 56.) **V:** Die Hamburger Praxis in Zivilsachen 88; Das deutsche Seerecht 08 II.

Brandis, Werner, VB., ⅄, Dr. jur., Amtsrichter. a. D., Doz. an d. Humboldt-Ak., Synd. d. VB. u. d. DCh. Groß-Lichterfelde, Drakestr. 11. (Helmstedt $^{19}/_{10}$ 52.) **V:** BGB. m. gemeinverst. Erläutergn 96, 6. A. 09; Grundzüge d. BGB. 96; Rechtsschutz d. Zeitgs.- u. Büchertitel 99; Unfallversl.-Gesetze 00 u. 01; Preuß. Jagdordnung 07. **H:** Beiträge z. Verbreitung v. Rechtskenntnissen, seit 89.

Brandl, Alois, engl. Sprach- u. Lit. ♔, Dr. phil., LL.D., o. UP., GRegR., Mitgl. d. Akad. d. Wissensch., MitHrsg. v. „Quellen u. Forschgn", „Palästra", „Archiv f. d. Studium d. neueren Sprachen" u. „Shakespeare-Jahrbuch". Berlin W, Kaiserin Augustastr. 73. (Innsbruck $^{21}/_{6}$ 55.) **V:** B. H. Brockes 78; Thomas of Erceldoune 80; S. T. Coleridge u. d. engl. Romantik 86; Gesch. d. mittelengl. Lit. 92; d. engl. Volkspoesie 93; W. Shakespeare 94; Quellen d. weltl. Dramas in England vor Shakesp. 98; Gesch. d. altengl. Lit. 08. **H:** Schlegel-Tieck, Shakesp.-Übersetzg 96 ff. **Bearb:** ten Brink, Engl. Lit.-Geschichte 92/99; H. Hettner, Gesch. der engl. Lit. 94.

Brändlin, Fritz, Red. an d. „Nat.-Ztg". Basel, Marktpl. 6. (ebda $^{9}/_{11}$ 53.)

Brands, Wilh. (Pf. W. Weeningh), (k.), Epos, ♅, emer. Pfr. Cleve. (Emmerich)

$^{6}|_{11}$ 31.) B: Wittekind, E. 83, 2. A. 92; Vom heiligen Christ, G. 82; Der Sachsenherzog, Dr. 95.

Brandstädter, Hermann, Jugend- und Volksschr., GLehr. Insterburg, Ostpr., Wichertstr. 2. (Moulinen $^{11}|_{12}$ 51.) B: Erichs Ferien 95, 4. A. 08; D. Rechte tu in allen Dingen 96, 3. A. 07; Friedel findet e. Heimat 97, 4. A. 08; Zaubergeige 98, 3. A. 08; Jugendzeit 99, 2. A. 02; In d. Erkerstube 00; D. böse Latein 01, 2. A. 08; In d. Schule 03; Wir fahren zum Großvater, 1. u. 2. A. 05; Zur rechten Zeit 06; Christian steigt 06.

Brandstaeter, Emil, Epos, RealGP. Witten a. Ruhr, Moltkestr. (Danzig $^{25}|_{9}$ 47.) B: Fest d. Prometheus, ep. D. 90; Märkisch-Westfäl. Ortsnamen, aus d. Urlauten erklärt 09.

Brandstetter, Renward (Pf. Rämmert vom Mosli), Dialekt, Dr. phil., Prof. an d. Kantonsschule. Luzern. (Beromünster $^{26}|_{6}$ 60.) B: Malaio-polynes. Forschgn 93/08; D. Zischlaute d. Mundart v. Beromünster; D. Luz. Kanzleisprache 1250 bis 1600; D. Rezeption d. nordhochd. Schriftsprache in Stadt u. Landsch. Luzern 1600 bis 1830; Wurzel u. Wort in den indoneſ. Sprachen 10; u. a. ()

Brandt, Alex. Jul. v., Dr. med. et zool., W. StaatsR., emer. o. UP. Charkow, Veterinarnaja 13. (St. Petersburg $^{28.16}|_{2}$ 44.) B: Über das Ei u. ſ. Bildungsstätte 78; Kursus der vergl. Anatomie d. Wirbeltiere 87; Medizin. Zoologie 93/95, 3. A. 08; Lehrb. d. Zoologie 97; Naturhiſt. Schulatlas 01; Vom Materialismus zum Spiritualismus 08.

Brandt, Feodor, ſ. Hildenbrandt, Theod.

Brandt, Lampertus Otto, Dr. phil., Geſchäftsführer d. Handelskammer u. d. Ver. deutſch. Eiſengießereien. Düſſeldorf, Graf Adolfſtr. 47. (Salzungen i. Th. $^{20}|_{9}$ 69.) B: Ferd. Laſſalles ſozialökon. Anſchaugn u. prakt. Vorſchläge 95; D. Schlächtergewerbe in Saalfeld a. S. 95; Fortbildungs- u. Fachſchulweſ. im Hrzgt. Oldenburg 98; D. Ausbau d. Hunte-Emskanals 93; D. Hauſ erhandel im Hrzgt. Oldenbg 98; D. Donau-Rheinkanal 98; D. Entwicklg d. deutſch. Hochſeefiſcherei in d. Nordſee 98; Wiſſenſchaftl. Vorträge f. Kaufleute 99; D. Gebiet d. Düſſeldorfer Induſtrie- u. Gewerbeausſtellg im Lichte d. Berufsſtatiſtik 00; D. wirtſchaftl. Entwicklg Rheinlands u. Weſtfalens 02; Studien z. Wirtſchafts- u. Verwaltgsgeſch. v. Düſſeldorf 02; Kaufmänn. Fachunterr. in d. Mittelſchulen od. nied. Handelsſchulen? 03; Die Verwendg von Bleiweiß im Anſtreichergewerbe 04; Beiträge der Induſtrie zu den Koſten der Handwerkerausbildg u. Handwerkerwohlfahrtpflege 08. **Neuh:** Fr. Liſt, Über ein ſächſiſch. Eiſenbahnſyſtem 96.

Brandt, Max v., WGR., Exz. Weimar, Cranachſtr. 35. (Berlin $^{8}|_{10}$ 35.) B: Aus dem Lande des Zopfes 94, 3. A. 08; Die Zukunft Oſtaſiens 95, 3. A. 03; Sittenbilder aus China 95; Oſtaſiat. Fragen 97; Drei Jahre oſtaſiat. Politik 1894/97 97; Die chineſ. Philoſ. u. der Staats-Confucianismus 98; Zeitfragen 00; 33 Jahre in Oſtaſien, Erinrgn e. deutſch. Diplomaten I 00, II 01, II 02; Fremde Früchte 04; Engl. Kolonialpolitik u. Verwaltg 05; Aus dem Lande der lebenden Buddhas 09.

Brandt, Paul, Ψ Dr. phil., Dir. des Kgl. Prinz Georg-Gymn. Düſſeldorf. (Saarbrücken $^{30}|_{3}$ 61.) B: Parod. epic. graec. et Archestrati reliquiae 88; Poetiſcher Hausſchatz für das deutſche Volk 92; Von Athen zu Tempetal 94; M. G. W. Brandt 95; Bilderanhang zu W. Pfeifer, Lehrb. f. d. Geſchichtsunterricht I 04, II 06, III 07; Kunſtwanderungen 10.

Brandt, Rolf, Exz., Roman, Charlottenburg, Reichsſtr. 5. (Berlin $^{1}|_{2}$ 86.) B: Stunden, die wir nicht vergeſſen, Exz., 1. u. 2. A. 08; Kränze, G. (m. a.) 09.

Brandt, Sam., klaſſ. Ψ, D., Dr. phil., GP., o. HonUP. Heidelberg, Rohrbacherſtr. 51. ($^{1}|_{5}$ 48.) B: Fachſchr.

Brandt, Wilh., Pfr. Linz a. Rh. B: Aus dem Leben eines „Unbekehrten" 04, 6. T. 06; Seine Beichte, Lebensbild 06, 3. A. 08; Johannes Neuter, Unſere Pfarrer, 2 Geſch. von der Nahe 09; Der Flötemann 09.

Branitz, Franziska, ſ. Groth, Franziska.

Branky, Franz, Ψ, kaiſ. Rat, Prof. Wien VIII, Lederereg. 2. (St. Helena $^{6}|_{8}$ 42.) B: Spiele u. Reime der Kinder in Öſterreich (m. Th. Vernaleken) 73; Leſeb. f. öſterr. Volks- u. Bürgerſchulen (m. Dr. Gg. Ullrich) 78/84; Fibel nach der analyt. ſynthet. Methode (m. Joſef Vogl) 81; Das k. k. Zivil-Mädchenpenſionat in Wien 86; Methodik d. Unterr. in d. deutſch. Sprache 87, 2. A. 99 (m. Dr. K. Kummer u. E. Bayr); Fibel mit Steilſchrift 92; 4- 5- u. 6teilig. Leſebuch; Eulennamen 92; Leſeb. f. öſtr. Lehrerbildungsanſtalten (mit Lehmann u. Sommer) 95; Hundenamen 07.

Brann, Julius, ⊖, ſoz. Skizzen. Berlin C 2, Burgſtr. 27. (Rawitſch $^{10}|_{2}$ 69.) B: Marianna, Dr. 90; Tobias Schuſter, Schw. 02; Sankta Barbara, Dr. 03.

Brann, M., ♔, Dr. phil., Doz. u. Bibliothekar am jüd.-theol. Seminar, Hrsg. d. „Monatsſchr. f. Geſch. u. Wiſſ. d. Judent." u. d. „Jahrb. z. Belehrg. u. Unterhaltung". Breslau, Wallſtr. 1b. (Rawitſch $^{9}|_{7}$ 49.) B: De Herodis Magni filiis patrem in imperio secutis I 73; Söhne d. Herodes 73 II; Geſch. d. Geſellſch. d. Brü-

der in Breslau 80; Abr. Muhr 91; Gesch. der Juden u. ihrer Literatur I 93, 3. A. 09, II 94, 3. A. 10; Gesch. des Rabbinats in Schneidemühl 94; Ein kurzer Gang durch d. jüd. Gesch. 95, 2. A. 07; durch d. Gesch. d. jüd. Lit. 96; Gesch. d. Juden in Schlesien 95/10 V; Zacharias Frankel 01; Lehrb. d. jüd. Gesch. I 00, 2. A. 04, II 01, 2. A. 06, III 02, 2. A. 08, IV 03; Gesch. d. jüd.-theol. Sem. in Breslau 04. H: David Kaufmann, Ges. Schriften I 08, II 10.

Braun, Nathan, Stenographie, Dr., Spezialarzt f. Beinleiden. Berlin N 24, Friedrichstr. 108. (Deutsch-Krone 6_8 70.) B: D. Trugschlüsse d. Herren v. Kunowski in ihrer Schrift: „Die Kurzschrift als Wissenschaft u. Kunst" 98; Kasuistik d. Blutungen bei Brightscher Nierenkrankheit 99; Chronische Beinleiden u. ihre soziale Bedeutg 09; Festrede auf H. Roller 09.

Braß, Arnold, ♈, Anthropologie, Dr. phil. Godesberg a. Rh. (Arolsen 22_5 54.) B: Zur Kenntnis d. weibl. Urogenitalsystems der Marsupialen 80; Wandtaf. z. vergl. Anatomie m. Erläutergn 80, 3. A. 05; Zoologie f. Lehrer u. Ärzte 82; Biologische Studien 83/84; Tierische Parasiten d. Menschen 84; Anatomie u. Physiologie f. Nichtmediziner 84; Lehrbuch d. Histologie 88; Atlas u. Handbuch d. Anatomie des Menschen 89; Atlas d. Entwicklungsgesch. u. topogr. Anatomie 90; Atlas der vergl. Anatomie 92; Atlas d. Gewebelehre des Menschen 94, 2. A. 97; Der Körper d. Menschen 98; Das Kind gesund u. krank 99; Untersuchgn üb. d. Licht u. die Farben 06; Ernst Haeckel als Biologe 06; Gemüse u. Obst als Nahrungs- u. Heilmittel 06, 3. A. 08; Mensch u. Tier 08; An der Grenze des Lebens 08, 2. A. 09; Das Affen-Problem 08, 2. A. 09; Die Freiheit d. Wissenschaft 09; Mensch u. Affe 09; Natur u. Gott 09. ()

Bratengeyer, Otto, konservativ-agrar. Tagespresse u. Stenographie, Red. u. Parlamentsstenogr. Berlin-Friedenau, Feuerbachstr. 9. (Halle a. S. 25_3 75.) B: Stolze-Schrey od. Stenotachygr. 00; Liederkranz f. Stenotachygr., 4. A. 05; Zwei Vorträge zur Eröffnung stenotach. Unterrichtskurse 08.

Bratter, C. A., BP., Polit., lit. Essays, Red. an d. „Berliner Morgenpost" u. „B. Z. am Mittag". Berlin-Schöneberg, Motzstr. 78. (Wien 19_2 61.) B: D. kutzowalachische Frage 07; David Jayne Hill 08.

Brauckmann, Karl, ♇, Institutsdir., Inh. e. Lehranst. f. schwerhörige u. taubgeword. Kinder. Wenigen-Jena, S.-Weimar, Fuchsturmweg 13. (Hengsen 30_{11} 62.) B: Die im kindl. Alter auftret. Schwerhörigkeit u. ihre pädagog. Würdigung 96; Behinderg d. Nasenatmung usw. 97; Psych. Entwickelung u. pädagog. Behandlung schwerhör. Kinder 01.

Brauer, Frau Frieda, geb. Jung (Ps. Frieda Jung), ♅, Privatiere. Buddern, Kr. Angerburg, Ostpr. (Kiaulkehmen 4_6 65.) B: Ged. 99, 8. A. 08; Maienregen—Gottessegen, Erz. f. d. Jugend, 1. u. 2. A. 04, 3. A. 07; Freud u. Leid, ostpr. Volksbuch 05, 3. A. 10; Festgedichte u. Freundesgrüße 06; Neue Ged. 07, 3. A. 08.

Bräuer, Wenzel, ♔, ♇, ♆, Fachlehrer. Schluckenau, Böhmen. (Nixdorf 18_4 63.) B: Keimkörner zum Unterricht im Deutschen; Stellg des Lehrers z. Schrifttum i. Familienkreise; Was kann seitens d. Bildgsvereine getan werden, um d. Fremdwörterunwesen zu bekämpfen? 94.

Braum, Carl, ♪, Theaterkritik, Lit. u. Kultur♔, Journalistik, ⚔. Wien XVIII/1, Währingerstr. 113. (Gyöngyös, Ung. 11_7 59). B: Karl R. v. Scherzer 01; D. Dichter-Philosoph Hieronymus Lorm 01; Ernst Rüdiger Graf von Starhemberg 01; Die Kaiser-Jubiläumswarte 01; Die Wiener Villenanlagen 01; Der Wiener Rathauskeller 01; Der Türkenschanzpark 01; Das Kaiser-Jubiläums-Stadttheater 02; Der Wiener Prater 02; Zuckmantel 02; „Sarajevo 1878" 06, 2. A. 07. H: Imperator pacis, Anthologie 10.

Braun, Adolf, BP., ✉, Sozialpolitik, Statistik, Dr. phil., Red. d. „Arbeiter-Zeitung" u. der Monatsschrift „Der Kampf". Wien V/1, Wienstr. 69. (Laag, Steiermark 20_3 62.)

Braun, Alex., s. Braunschild, Alex.

Braun, Edmund Wilh., Kunst♔, Dr. phil., Dir. d. Kaiser Franz Josef-Museums. Troppau. (Epfenbach 23_1 70.) B: Ein Trierer Sakramentar u. Ende d. 10. Jahrh. 95; Beiträge z. Gesch. d. Trierer Buchmalerei 96; Altwiener Porzellan 03; Altösterr. Goldschmiedekunst 04; Porträtminiaturen 06; Europäisches Porzellan 07; Gesch. d. Wiener Porzellanmanufaktur (mit Jos. Folnesics) 08; Österr. Privatsammlungen: I. Bronzen der Sammlung G. v. Rhò in Wien 08; Handb. d. Gesch. d. Porträtminiatur 08. ()

Braun, Felix, ♅, ⚖, Erz., Kritik, Dr. phil. Wien VII, Breite Gasse 17. (ebda 4_{11} 85.) B: Gedichte 09; Novellen u. Legenden 10; Der Schatten des Todes, R. 10.

Braun, Ferdinand, ∩, Dr., o. UP. u. Dir. d. physik. Instituts d. Univ. Straßburg i. Els., Physik. Institut, Universitätsstr. (Fulda 6_6 50.) B: Drahtlose Telegraphie durch Wasser u. Luft 01.

Braun, Gustav, s. Böhm, M.

Braun, Hans (Ps. Hans Urban), ♪, ☊, ✉, Dr. phil.; Hrsg. d. „Chemisch-technisch. Ratgebers" u. d. „Studentischen Nachrichten". Berlin SW 47, York-

straße 72, Chem.-techn. Institut. (Cassel $^{18}|_{12}$ 69.)

Braun, Heinr., Sozialwiss., Dr. phil. Berlin-Zehlendorf (Wannseebahn), Erlenweg. ($^{23}|_{11}$ 54.)

Braun, Johanna, s. Meyer, Johanna.

Braun, Joseph, (k.), ⌬, Archäolog., Kunst, SJ. Luxemburg-Stadt, Bellevue. (Wipperfürth $^{31}|_{1}$ 57.) **B:** Geistl. Lesungen 96; D. priesterl. Gewänder d. Abendlandes 97; D. pontifikalen Gewänder des Abendlandes 98; Weg zur Beharrlichkeit 00; Vorlagen für Paramentenstickereien 02, 04, 07; Winke zur Anfertigung u. Verzierung der Paramente 04; D. liturgische Gewandung im Occident u. Orient 07; D. belg. Jesuitenkirchen 07; D. Kirchenbauten d. deutsch. Jesuiten I 08, II 10.

Braun, Karl Maria (Pf. Mariak Urban), ASV., ♪, ⛪, ☄, Dr. phil., Chemik., Fachlehr., Red. d. „Seifenhandel". Charlottenburg, Motzstr. 12. (Cassel $^{14}|_{8}$ 71.) **B:** Gang für die quantitative Seifenanalyse 05; Die Fette u. Öle 07 III.

Braun, Frau Lily, verw. v. Gizycki, geb. v. Kretschman. Berlin-Zehlendorf (Wannseebahn), Erlenweg. (Halberstadt $^{2}|_{7}$ 65.) **B:** Aus Goethes Freundeskreisen, Erinnergn Jennys v. Gustedt 92; Deutsche Fürstinnen 93; Stellg d. Frau i. d. Gegenw. 95; D. Bürgerpflicht d. Frau 95; Z. Beurteilg d. Frauenbewegg i. Engl. u. Deutschland 96; D. neue Frau in der Dichtg. 96; Frauenfrage u. Sozialdemokr. 96; Frauenarbeit u. Hauswirtsch. 01; Die Frauenfrage 01; D. Frauen u. die Politik 02; Wahrheit od. Legende? 04; Im Schatten der Titanen 08, 14.—17. A. 10; Memoiren einer Sozialistin 09, 12.—14. A. 10. **Uc:** Clifford, Wahrhaftigkeit 93. **H:** Hans v. Kretschman, Kriegsbriefe aus d. Feldzug 1870/71 03, 7. A. 10.

Braun, Max, ☤, Dr. med. et phil., o. UP., GRegR., MitHrsg. d. „Centralbl. f. Bakteriologie", Hrsg. d. „Zoolog. Annalen". Königsberg i. Pr., Sternwartstr. 1. (Mysłowitz $^{30}|_{9}$ 50.) **B:** Tier. Parasiten d. Menschen 83, 4. A. 07; Leitf. z. Unterr. d. tier. Paras. (m. M. Lühe) 09, u. a.

Braun, Oskar, semit. Ψ, Dr. phil., o. UP. Würzburg, Sanderring 20 III. (Dillingen a. D. $^{26}|_{1}$ 62.) ()

Braun, Otto, ⁂, Dr. phil. Hamburg 21, Winterhuderweg 14. (Dorpat $^{1}|_{4}$ 85.) **B:** Schellings geist. Wandlgn 1800/10 06; Habt Glauben an Gott 06; Hinauf zum Idealismus (Schelling-Studien) 08; R. Euckens Philosophie u. d. Bildungsproblem 09; Ed. v. Hartmann 09; D. Buch v. Glück (m. Nora Braun) 09; Das Zeichnen im naturgeschichtlichen Unterricht 10. **H:** Schellings Vorlesgn über d. Methode d. akad. Studiums 06; Schelling als Persönlichkeit; Schleiermachers philos. Schriften, Ausw. III; Herders Ideen zur Kulturphilosophie 11.

Braun, Reinhold, Nov., Skizze, Essay. Berlin NO 55, Wörtherstr. 32. (ebda $^{10}|_{12}$ 79.) **B:** Verse 10. *

Braun-Steinmann, Frau ObRegR. Hedwig, ASV., FDS., Gedichte. Humoresken. Dortmund, Knappenbergerstr. 67. (Baumgarten $^{17}|_{5}$ 43.) **B:** Worte aus d. Leben (Pf. Hedwig Steinau) 91; Natur u. Leben 95; Schutzengel 99; Z. Wende d. Jahrh. 99; Glauben, Religion u. Konfession 06; Frauenbewegung u. Schule 07; Dompfaff u. Nachtigall, M. 07; Sinnsprüche 07; Kindesträume, Am Kamin, 2 Lr. 09; Frauenschule 09.

Braunau, Ad., s. Beneke, Adolf.

Braunbeck, Richard (Pf. T. Pollach), VJ & S., Humor, Sport, Red. b. „Allg. Automobilzeitung" u. des „Motorboot". München, Stielerstr. 1. (Neckargartach) $^{6}|_{8}$ 67.) **B:** Sport-, Militärhumoresken; Sport-Führer.

Braune, Rud. (Braune-Roßla), ⌬, Rom., Nov., ♂, ☿, Sozialpolit., Red. Magdeburg, Lessingstr. 23. (Frankenhausen $^{7}|_{9}$ 66.) **B:** Lindenblüten, G. 92; Thür. Dorfgesch., Nn. 93, 2. A. 00; D. gold. Freiheit, R. 94, 2. A. 98; Reinheit, Dr. 95; Komödiant, Dr. 96; S. Schwiegermutter, Schw. 96; Spinnenmund, Lsp. 97, 2. A. 98; Künstlerseele, Dr. 98, 3. A. 04; Halbes Sterben, Schw. (mit Marg. Norbert) 00; Künstlergeschicht., N. u. Hum. 00; Arbeitsteufel, thür. Dorfgesch. 01; Seine Muse, humor. R. 02; Peterchen u. a. Künstlergesch. 02; Der Schäfer u. a. Künstlerhumor. 02; Lebige Leute, 3 thür. Erz. 02; Krimskrams, Humor. 03; Wie des Färbers Gaul, Humoresk. 04; Zum Regiment, Dr. 05; Sterblichkeit u. Lebensdauer in den verschied. Berufen 05; Der Primaner Pichel u. andere Pennäler, Humoresk. 06; Bräunchen, Humoresk. 07; Schill u. seine Gefährten, Dr. 09; Besiegte Sieger, Dr. 10.

Braune, Wilh., Germanistik, Dr. phil., o. UP., GHofR. Heidelberg, Gaisbergstr. 87. (Gr.-Thiemig $^{20}|_{2}$ 50.) **B:** Althochdeutsch. Lesebuch 75, 6. A. 07; Got. Grammatik 80, 7. A. 09; Althochdeutsche Gramm., 2. A. 91; Abriß d. althochdeutsch. Gramm. 90, 4. A. 06; Die Handschriftenverhältnisse des Nibelungenliedes 00; Üb. die Einigung der deutsch. Aussprache, akademische Festrede 05. **H:** Beiträge z. Gesch. d. deutsch. Sprache u. Lit. 73/91 u. 06 ff.; Neudrucke deutsch. Lit.-Werke d. 16. u. 17. Jahrh. 76 ff.; Sammlg kurz. Grammatiken germ. Dialekte 80 ff.

Braune-Roßla, s. Braune, Rud.

Braungart, Rich., ♪, Dr. phil., K. Prof.

a. D. München, Fürstenstr. 18 I. (Kissingen $^{4}/_{12}$ 39.) **B:** Zahlr. Fachschr. ()

Braungart, Rich., Nov., Essay, ✍, ✉, Theater u. Lit. München, Reichenbachstr. 12 III l. (Freising $^{19}/_{2}$ 72.) **B:** Übergänge, G. 00; Erlebtes u. Erträumtes G. 02; Erlibriswerk Alfred Peter 08; W. Geiger, Exlibrisradierungen 08; Hubert Wilm, Exlibrisrad. 09; Exlibriswerk H. Wilm 09; H. Wilm, Besuchskarten 10; O. Tauschek, Exlibrisradierungen 10.

Braunholtz, Armin, ♛, Dr. phil., Kaiserl. Bibliothekar. Straßburg i. Els., Ballhausg. 1. (Goslar $^{3}/_{11}$ 61.) **B:** Das deutsche Reichszollwesen während d. Regierung d. Hohenstaufen 90; Roman. Bibliogr. f. 92 97; f. 97/98 02; f. 99 04; f. 02 05; f. 04 07.

Braunholtz, Frau Elisabeth, geb. Breul, **Ue:** E. Cambridge, England, „Goslar", Adams Road. (Hannover $^{3}/_{11}$ 61.) **Ue:** Memoiren aus der Zeit d. ind. Sepoyaufstandes (1857—59) 07.

Bräunlich, Paul, ✝, Lic., Pfarrer, Generalsekr. d. Evang. Bundes. Halle a. S., Heinrichstr. 1 p. (Hohenölsen $^{19}/_{6}$ 66.) **B:** D. neueste Teufelsschwindel in d. röm.-kath. Kirche (L. Taxil) 97; Befreiung vom Papsttum 98, 5. A. 99; Bilder a. d. Heil. Lande 98; Leo Taxil 99; Die österr. Los v. Rom-Bewegung 99; Das Fortschreiten der Los v. Rom-Bewegung (Böhmen) 00; Die Los v. Rom-Bewegung in Steiermark 01; D. Zustände i. d. deutsch-evangelisch. Kirche Österreichs 02; D. Rizdorfer Protestversammlung u. die evangel. Bewegung in Österr. 02; Der gegenwärt. Stand der evang. Bewegg in Österr. 02; Los v. Rom-Kämpfe im Böhmerland: 1. Wie Böhmen protestant. wurde, 2. Wie man Böhmen katholisch machte 03, 3., 4. Wie die heutigen romfreien Kirchen in Böhmen entstanden 04; Was die Los v. Rom-Bewegg in Böhm. erlitt u. erkämpfte I 06; Meine Ausweisg a. Österreich 05; D. Nebenregierung der Zentrumsherrn im Kolonialamte u. die Auflösung des Reichstags 1906 07: Zeitgeschichtliches zu den Reichstagswahlen: I. Zentrum u. Regierung im Kampf, II. Zentrum u. Sozialdemokratie im Bund 07; D. klerikale Sturm in Österreich, Fall Wahrmund u. die Los von Rom-Bewegung 08; Die deutschen Katholikentage 10 II. ℌ: Kl. Monatsblatt d. Ev. Bundes 05—09.

Brauns, B. v., ſ. Boh, Fel.

Brauns, Jul., Stenogr., Dr. phil., Professor. Hamburg-Winterhude, Andreasstr. 15. (Ludwigslust $^{8}/_{1}$ 57.) **B:** Über Quelle und Entwicklung der altfranz. Cançun de saint Alexis 84; Welche Anforderungen sind an eine Schulkurzschrift zu stellen? 88; Entw. u. Begründ. e. neuen Schulkurzschr.-Syst. 88; Kurzschriftl. Lesebuch I 89, 2. A. 94; II 96; Lehrb. d. Stenogr. u. kurzschriftliches Übungsbuch 93, 2. A. 96; Kurzgef. Lehrgang 09; Lehrb. d. Redeschnellschrift 97; Schnellschriftl. Übungsb. 01; Über d. prpf. Acc. im Spanischen 09.

Brauns, Reinhard, ✠, ♘, Dr. phil., o. UProf., GBergR. Bonn. (Eiterfeld, Bez. Cassel $^{20}/_{8}$ 61.) **B:** Die optischen Anomalien der Kristalle 91; Mineralogie, 3. A. 05; Chem. Mineralogie 96; Anleitg z. Bestimmen d. Mineralien, 5. A. 07; D. Mineralreich 04.

Braunsberger, P. Otto, (k.), SJ., Kirchen♛. Luxemburg. (Füssen $^{21}/_{2}$ 50.) **B:** O. Apostel Barnabas 76; Entstehung u. erste Entwicklg d. Katechismen des selig. Petr. Canisius 93; Beati Petri Canisii, Societatis Jesu, epistulae et acta 96/10 V; Canisius-Wallfahrt usw. 96, franz. 96; Rückblick auf das kathol. Ordenswesen im 19. Jahrh. 01.

Braunschild, Alex. (Pſ. Alex. Braun, Hans Peters), PA., ✍, Kritik, Nov., Essay, ✆, **Ue:** SEIF. München, Adelgundenstr. 22/0. (San Josè $^{24}/_{4}$ 58.) **B:** D. Prinzregententheater in München 01, 10. A. 10.

Brausewetter, Arthur Friedr. Leon (Pſ. Arth. Seiwett), Rom., Nov., Essay, Diakonus. Danzig, Frauenq. 2. (Stettin $^{27}/_{3}$ 64.) **B:** Das Glück u. a. Nn. 98; St. Marien, Monogr. 99; Der Armenpastor, soz. R. 99; D. Staatsanwalt, R. 00; Zwei Welten, R. 02; Die Halbseele, R. 03, 3. u. 4. T. 08; Die Kirche siegt! R. 04; Königin Lear, R. 05; D. Eisrose, 2. A. 07; D. neue Göttin, R. 08; Der Herr von Borkenhagen, R. 10.

Bräutigam, Frau Suzanne verw., geb. Romane, Literatur- u. Kunst♛, **Ue:** EF. Bremen, Lützowerstraße 36. (Müllhausen i. E. $^{28}/_{9}$ 65.) **Ue:** Legouvé, Hector Berlioz 98; Cahû u. Foreſt, Das Vergessen 01. ℌ: Ludw. Bräutigam: D. Erlölg v. d. Geldgier 07; Meinungen 07.

Brawe, Hans-Nagel v., ſ. Dinclage, Frdr. Frhr. v.

Bré, Ruth, ſ. Bouneß, Elſ.

Brechenmacher, Josef Karlmann, Lit.♛, Volkskunde, ✠, Hauptlehrer, Schriftleiter d. „Magazin für Pädagogik", Hrsg. des „Schwäb. Schulmann". Stuttgart, Hallbergerstr. 2. (Oberdischingen, OA. Ehingen $^{21}/_{2}$ 77.) **B:** Fr. Schiller 05; Führer durch die Jugendliteratur I 06, II 07; Lessing 07; Hartmann v. Sieheneichen 09; Die Romantiker 10; Friedrich der Gr. u. der Müller v. Sanssouci 10.

Brecht, Walther, deutsche Ψ (beſ. neuere), Dr. phil., Prof. an d. Akademie. Posen. (Berlin $^{31}/_{8}$ 76.) **B:** Die Verfasser der Epistolae obscurorum virorum 04.

Breckheyde, E. v., s. Neumann, Aline.

Bredenbrücker, Richard, Roman, Nov., ✆, 𝒻, ✌. Berlin, Großbeerenstr. 78 III. (Deutz $^{5}/_{1}$ 48.) **B:** Dörcherpack 96, 2. A. 01; D. ledige Stiefel 97; Drei Teufel 97; F bin a Lump und bleib' a Lump 98; Kein Sommer ohne Wetter 98; Crispin der Dorfbeglücker 98; Von der Lieb', dem Haß und was so dazwischen kriecht 00; Unterm Liebesbann 01; Die Heimkehr, Dr. 03; Die Flucht ins Paradies 03; Hartköpfe 04; Liebeswirren 04; Die tote Kohle 08.

Bredig, Georg, ⚗ u. physikal. ⚗, Dr. phil., o. Prof. am Polytechn. Zürich. (Glogau $^{1}/_{10}$ 68.) **B:** Chemie d. extremen Temperaturen 01; Anorganische Fermente 01. **H:** Handbuch der angewandten physikal. Chemie I—XI 09. ()

Bredow, Wusso Graf v., hist. Roman. Staatsanw. Stargard i. P. (Potsdam $^{3}/_{11}$ 56.) **B:** D. Goldschmied, R. 87 III; D. beid. Rittmeister 93; Junker Hans Achim v. Kerkow, hist. R. 02 III. ()

Bredt, Ernst Willy, △, ●, Kunstgewerbe, Dr. phil., Kustos a. d. K. Graphischen Sammlg u. Doz. a. d. K. Kunstgewerbeschule. München. (Leipzig $^{4}/_{6}$ 69.) **B:** Z. Abbruch d. Sezessionsgebäudes in München 96; D. Handschriftenschmuck Augsburgs im 15. Jahrh. 00; Katalog d. mittelalterl. Miniaturen d. German. Nationalmuseums 03; Moderne Bauten an alten Straßen? 06; München als Kunststadt 07; Sittl. od. unsittl. Kunst 09, 8. A. 10; Deutsche Lande — Deutsche Maler 09; Die Alpen u. ihre Maler 11.

Bredt, F. W., Dr. jur., Amtsrichter a. D. Barmen. **B:** Minne-, Wein- u. Wanderklänge 97; Der Rappoltsteiner 98; Das Eigentum am Straßburger Münster 03; Die Denkmalpflege u. ihre Gestaltg in Preußen 04; Sein Vaterland 05; Denkmalschutz im Wege der Enteignung 05.

Bree, M., ✆, Rom., Dr. med. Wien III, Radetzkystr. 3. (Proßnitz, Mähr. $^{28}/_{4}$ 42.) **B:** Vervehmt, Volksch. 75; Gleich u. Gleich, Sch. 79; Zwischen zwei Stühlen, Lsp. 80; Schwache Stunden, Schw. 89; Wildlinge, Zeitbild 94; Wo die letzten Häuser stehen, R. 91; Die Frau Tant', P. 99; D. braune Zopf, Lsp. 02.

Brehm, Fritz, ✆, Großh. Bad. Hofschauspieler, Oberregiss. u. Theaterdirektor a. D. Gauting b. München, Villa Sofie. (Darmstadt $^{27}/_{11}$ 58.) **B:** Katerfrühstück 78; E. Schwank 89; Strohmann 90; Neujahrsnacht i. Felde 96; St. Barbara 96; Geburtstag in Feindesland 96; Herr Hausfrau 97.

Breinig, Ludwig, Novelle. Bornheim b. Landau. (ebda $^{1}/_{7}$ 80.) **B:** Holko, N. 04; Hans Lubebrecht, N. 05; Dorfgeschichten 06.

Breitenbach, Wilh., Naturwissensch., Dr. phil., Verlagsbuchh., Red. der Monatschrift „Neue Weltanschauung". Bracwedei. Westf. (Unna $^{21}/_{12}$ 57.) **B:** D. Provinz Rio Grande do Sul 86; Die deutsche Auswanderung u. die Frage der deutsch. Kolonisation in Südbrasilien 87; Das Deutschtum in Südbrasilien 87; Deutsche Kolonialgeschichte 88; Biologie im 19. Jahrh. 01; Ernst Haeckel, ein Lebensbild 04, 2. A. 05; Abstammung u. Vorgeschichte des Menschen 07; Populäre Vorträge aus d. Gebiete der Entwicklungslehre 10.

Breithaupt, Rudolf Maria, Klavierpädagoge u. Musikschriftsteller. Charlottenburg, Knesebeckstr, 88 III. (Braunschweig $^{11}/_{8}$ 73.) **B:** Die natürliche Klaviertechnik 05, 3. A. 10; Die Grundlagen d. Klaviertechnik 06, 2. A. 09 (franz. 08, engl. 09); Lieder op. 1 u. 2 06; Musikal. Zeit- u. Streitfragen 06. **H:** Rich. Wagner, Fismoll-Fantasie f. Klavier.

Breitner, Ant., 𝒻, Epik, Erz., Archäol., Mandatar des Museums Carolino Augusteum, Begr. u. Eigent. d. Scheffelmuseum in Mattsee b. Salzburg. (Wien $^{18}/_{3}$ 58.) **B:** Vindobonas Rose 88, 2. A. (i. Buchform und als capsa) 90; Diemut 94; Scheffel-Gedenkbuch 90; I. Katalog des Scheffel-Museums 92; Literat.-Bilder fin de siècle, Randglossen zur deutsch. Lit.-Geschichte: I. Scheffel, Hamerling; II. Ebers, Ferd. v. Saar, Stifter, Sealsfield; III. Belletristische Archäologie; IV. Greif, Voß, Das Weibliche im liter. Wien; V. Pichler, Die Moderne in Salzburg; VI. Roettenbacher, Rosegger; VII. Hamerling; VIII. Grazie, Scholz, Jacobowski; IX. Lauff; X. Moderne Salzburger Dichter; XI. List, Danton u. Robespierre; XII. Gnad, v. Leitgeb, Hilm; Jahrb. d. Scheffelbundes 04; Allmers' Röm. Kalender deutsch. Nation 94 u. 95; D. Odyssee der Kaiserin 95; Lit. Scherbengericht (Mod. Ostrakismos in Urnenform) 96; Juvaviae Rudera, Röm. Ausgrabgn im Salzburger Flachgau 98. ()

Breitner, Burghard (Ps. Bruno Sturm). ✆, Kritik, Dr. med. Wien IX, Wasagasse 26. (Mattsee $^{10}/_{6}$ 84.) **B:** Will's tagen? soz. Dr. 01; Wilhelm v. Scholz, Essay 02; Für d. Farben, e. Akt a. d. Studentenleben 03; Josef Lauff, Essay 03; Heilige Nacht, Kom. 03; Stille Nacht, Sch. 03; Kraft, Sch. 04; Requiescat, Kom. 05; Die Spinne von Jsera, 3 Nn. 05; Ver sacrum, Sch. 07; Treibeis, Sch. 09.

Breitung, Max (Ps. f. ✍, Lustsp. u. Humor: Meo Breo), Naturwissensch., Hygiene, ✍, ✉, ℙ, ✆, Dr. med., Prof., Med. R. Coburg, Villa 7 A Mohrenstr. (Langensalza $^{11}/_{4}$ 52.) ()

Breitzmann, Frl. Agnes (Ps. Elisabeth Halden), Jugendschr., Rentnerin. Ber-

lin-Friedenau, Stubenrauchstr. 2 I. (Templin $^{27}/_{9}$41.) **B:** Reseda 89, 3. A. unt. d. Titel Gertrud 96; Mamsell Übermut 91, 8. A. 08; Evas Lehrjahre 92, 3. A. 00; Die Rose v. Hagenow 95, 2. A. 02; Mädchenerzählgn 96, 3. A. 00; In Treue bewährt 97, 4. A. 06; D. Bentheims, R. 98; Neue Mädchengesch. 98, 3. A. 04; Königin Luise 99, 3. A. 03; Vor 500 Jahren 00; E. edle Frau 00; Goldschmieds Töchterlein 01; Aus rosiger Zeit 02; Mamsell Übermut als Braut 02; Im Doktorhause 02; Im Kampf um die Krone 02; Eine Paria, R. 02; Die Schwestern 03; Lustige Geschichten 03; Auf falscher Bahn, R. 03; Die Tochter des Generals 04; In unserem Schwalbenheim 05; Eva, R. 05; Feriengeschichten 06; Mamsell übermut als junge Frau 06: Die Marienkäferchen 07; D. dunkle Stunde, R. 08; Verwaist 09, u. a.

Bremer, Otto, Germanistik, Ψ, Dr. phil., a.o. UP. Halle a. S., Rich. Wagner-Str. 27. (Stralsund $^{22}/_{11}$ 62.) **B:** Deutsche Phonetik 93; Beitr. z. Geogr. der deutsch. Mundarten 95; Zur Lautschrift 98; Ethnographie d. german. Stämme 00, 2. A. 04; Wandtafeln d. deutsch. Aussprr. I 03; Die beste deutsche Aussprr. 10. **H:** Ferreng an öömreng Stacken 88/96 II; „Sammlg v. Grammatiken deutsch. Mundarten" 93/10 IX; Ferreng an öömreng Allemnack (m. Nickels Jürgens [P. Neggels Jirrins]) 93/96 IV.

Brendicke, Hans, PA., VB., Sport, ♛, ♅, ⊙, 𝒻, Dr. phil., Red. d. „Mitteil. d. V. f. d. Geschichte Berlins" u. d. „Schnur" (Einj. Freiw. Kriegs-Kam.). Berlin W 30, Gleditschstr. 48. (ebda $^{19}/_{11}$ 50.) **B:** Aus m. Tagebuch 70, 2. A. 95; Geneal. sämtl. griech. Götter 81; Grundriß z. Gesch. der Leibesübungen 82; Allgem. Turnkunde 83; Gesch. d. Schwimmkunst u. d. Badens 85; Bedeutung u. Nutzen d. Mädchenturnens, Preisschr. 85; Gesch. d. deutsch. Turnerschaft 1860/85 85; Gesch. d. Turnliederdichtung 86; Taf. f. Vorturner 86; Turnerkal. 87 ff., 96 f.; Singweisen z. Liederbuch f. deutsche Turner 91, 94, 07; Bibliothek f. Sammler 89 III; Bilder a. d. Gesch. d. Leibesübgen 97; Berl. Wortschatz zu den Zeiten Kaiser Wilhelms I. 97; D. Briefmarken-Sammler 01, 09; D. Münzen-Sammler 01, 07; Königin Luise 04; Gut Berlinisch 08; Kaiserin Viktoria 09.

Brenkendorf, Loth., s. Ortmann, Reinh.

Brenner, Ellinor, s. Schmidt- v. Ekensteen, Marie.

Brenner, Leo, s. Govčević, Spiridion.

Brenner, Ludwig. Groß-Umstadt. **B:** Gedanken über Religion u. Bibel 05. ( )

Brenner, Oskar, nord. u. deutsche Ψ, Dr. phil., o. UP. Würzburg, Sanderglacisstr. 36. (Windsheim $^{13}/_{6}$ 54.) **B:** N.- u. M.-Europa, 77; Üb. d. Kristnisaga 78; Angelsächs. Sprachproben 79; Altnord. Handb. 82; Mhd. Grammatik 86, 4. A. 01; Schriftsprache u. Mundarten in Bayern 90; Erläuterg z. m. mhd. Gramm. 95; Die lautl. u. geschichtl. Grundlagen unf. Rechtschreibg 02. **Ue:** S. Bugge, Studien üb. d. Entstehung d. nord. Götter- u. Heldensage 99. **H:** Speculum regale, altnorw. Dialog 81; D. echte Karte d. Olaus Magnus v. J. 1539 86; L. Englmann, Mhd. Lesebuch, 7. A. 08; Kiennast, Altbayr. Possensp. 92; Mitteilgen und Umfragen z bayer. Volkskunde und Mundartforschg 1—15; Bayerns Mundarten (Zeitschr.) I/II 92, 95. **MitH:** Weimarer Lutherausgabe. ( )

Brennert, Hans, ⊙, ♅, 𝒻, Roman. Berlin-Friedenau, Spontholzstr. 11. (Berlin $^{24}/_{6}$ 70.) **B:** O academia! Sch. 97; Modeworte! 98; D. Wehmutslied, R. 99; D. Asphaltblume, Lsp. 01; D. Hasenpfote, Tragik. 01, 3. A. 06; D. Wackelstein, Kom. 01, 2. A. 06; D. indische Amme, Kom., 2. A. 01; Der Kaiserjäger, Kom. (m. H. Ostwald) 03; Schloßwache, Dr. 04; D. Liebesfestung, Optte (m. Erich Urban) 04; Jungfern u. Junggesellen, liebloseGeschichten 06, 3. A. 07; Der Flieger, Lsp. (mit Jon Lehmann) 08; Venus auf Seide, Optte 08; Hadija, O. 09; Wo die Königlich Preußischen Veilchen blühn . . .! G. 10.

Brenner: Barré, Le roi Frélon („Pick u. Pocket") (m. Erich Urban), Vaudeville 02; Paër, Le maître de chapelle, O. 03; Ferrier, La petite Bohême, („Musette"), Versübersetzung, Optte 05; Heinr. Wilken, Hopfenrats Erben, Vst. 07; Drury & Trevor, The Flag-Lieutenant, Komödie 09; Desfontaines et Arosa „. . . pour être heureux!" Lsp. 09; Gustav Esmann, Der große Alexander, Lsp. 10.

Brenning, Catharina, FDS., **Ue:** I. Kiel, Lornsenstr. 60.

Brenning, Emil, Lit.♛, Dr. phil., Lehr., Prof. Esclum b. Leer, Ostfriesland. (Münden $^{15}/_{4}$ 37.) **B:** Plotins Lehre v. Schönen 64; Gesch. d. deutsch. Lit. 83/86, 2. A. 02/03; L. Schefer 83; O. Funcke 84; Graf Schack 85; D. Herzens Stimme, N. 85; Goethe 89; G. Keller 91; Die Gestalt des Sokrates in d. Lit. d. 18. Jahrh. 00; Geld u. Währung 01; Hausbücherei u. Knabenberufe 03. **H:** Hippel, Buch üb. die Ehe 72; Herbst, Lit. Hilfsbuch, 8. A. 05. .

Brentano, Fritz, ⊙, 𝒻. Berlin SW, Königgrätzerstr. 55. (Mannheim $^{17}/_{2}$ 40.) **B:** Zahlreiche Theaterstücke, Humoresken u. a.

Brentano, Frau Hanny, geb. Legai, DOSchG., ASW., 𝒻, ♛, Lit.♛, Kritik, **Ue:** RLett. Wien IX, Strohegasse 12. (Moskau $^{9}/_{2}$ 72.) **B:** Peter d. Große u. seine Zeit 06; Zur Geschichte d. Katholizismus

in Rußland 06; Lehrbuch d. lett. Spr. f. d. Selbstunterr. 07; Kaiser Franz Josef I. 08; Friedr. Barbarossa 08; Fürstin Amalie v. Gallitzin 09; Aus dem Baltenlande 10.

Brentano, Lujo, ☒, Dr. jur. et phil., o. UP., K. Sächs. GHofR. München, Mandlstr. 5. (Aschaffenburg 18_{12} 44.) **B**: On the history a. development of Gilds and the Origin of Trade Unions 70; Arbeitergilden der Gegenwart 71/72; II; Üb. Einigungsämt. 73; D. „wissensch." Leistung d. H. L. Bamberger 73; Über d. Verhältnis v. Arbeitslohn u. Arbeitszeit z. Arbeitsleistung 76, 2. A. 93; Arbeitsverhältn. gemäß des heut. Rechts 77; Arbeiterversich. 79; Arb.-Vers.-Zwang 81; Gewerbl. Arbeiterfrage 82; Christl.-soz. Bewegung in England 83; Abhdlgen a. d. staatsw. Seminar z. Straßburg (m. G. F. Knapp) 86/88; D. klass. Nationalökonomie 88; Über d. Ursachen der heutigen soz. Not 89; Stellung d. Gebildeten zur sozialen Frage 90; Fortbildung des Arbeitsvertrags 90; Agrarpolitik 97; D. Grundlage d. deutsch. Wehrkraft 97; Ges. Aufsätze: I. Erbrechtspolitik, Alte und neue Feudalität 99; D. Schutz d. Arbeitswilligen 99; Reaktion oder Reform? Gegen die Zuchthausvorlage 99; Das Freihandelsargument 00; Die Schrecken des überwiegenden Industriestaats 01; Ethik u. Volkswirtsch. in d. Geich. 01; Die wirtschaftl. Lehren d. christl. Altertums 02; D. Getreidezölle a. Mittel geg. Not d. Landwirte 03; Wohnungszustände u. Wohnungsreform in München 04; D. Entwicklg der Wertlehre 08; The industrial organization of Germany under the influence of protection 08; Versuch einer Theorie der Bedürfnisse 08; Die Arbeiterwohnungsfrage in den Städten m. bes. Berücks. Münchens 09; D. Malthusische Lehre u. d. Bevölkergsbewgg der letzten Dez. 09. **H**: (m. E. Leser) Slg. ält. u. neuerer staatswissf. Schriften d. In- u. Auslandes 93 ff.; (m. W. Lotz) Münchener volkswirtschaftl. Studien 94 ff. ( )

Brev, Meo, s. Breitung, Mag.

Brepohl, Wilh. (Pi. C. v. Schmidts-Hofmann), BJ & SV., Hrsg. d. „Soldatenfreund". Wiesbaden, Aarstr. 29. (Caternberg $3|_4$ 79.) **B**: Kulturgeschichtl. u. religionsphilos. Schriften. *

Bresgen, Maximilian, ASB., ✍, Dr. med., Arzt, Kgl. SanR. Wiesbaden, Augustastr. 21. (Ahrweiler $1|_3$ 50.) **B**: Krankheits- u. Behandlungslehre der Nasen-, Mund- u. Rachenhöhle, sowie d. Kehlkopfes u. d. Luftröhre, 3. A. 96; D. Kopfschmerz bei Nasen- u. Rachenleiden u. s. Heilung, 3. A. 01; Wert d. Inhalationen u. d. Bedeutung d. Wiesbadener Thermalwassers für die Erkrankungen der Atemwege 01, 3. A. 03; Ärztl. Fortbildgs-Vorlesgn 03; D. kindl. Erkrankungen der Nasenhöhlen, der Rachenhöhle u. d. Ohren, sowie ihre Bedeutung für Schule u. Gesundheit 04; Die Kurmittel Wiesbadens bei Erkrankungen der Atemwege auch während der Wintermonate, 4. A. 08; Was muß der Arzt von Nasen- u. Halskrankheiten wissen? 07; Die Elektrolyse m. lang. Nadeln z. Behandlg v. Verschwellg d. Nasenmuscheln 08 u. a.

Brešnitz, Philipp Frz. (Pf. Brešnitz von Sydacoff), (t.), ✍, Politik, ✍, Hrsg. d. „Parlament. Korrespondenz" u. d. „Serb. Korrespondenz", Chefred. d. österr. Tagblattes „Schwarzgelb". Wien IX, Lustkandlgasse 13. (ebda $2|_{11}$ 68.) **B**: Fünf Jahre am Hofe des Königs v. Serbien 95; Bulgarien u. d. bulg. Fürstenhof 96; Die Korruption in Serbien 96; Abdul Hamid u. d. Christenverfolgungen in d. Türkei 96; König Karl, Rumänien u. d. Rumänen 97; Bulgarische Sittenbilder 97; Ein halbes Jahrh. österr. Hof- u. Staatslebens 98; Soll die Türkei geteilt werden? 98; Zar Nikolaus II. und sein Hof 98; König Milan u. seine Mission in Serbien 98; D. Ende d. Dynastie Obrenovic 99; D. Gesch. Serbiens v. 1868—1899 99; Die Polen u. d. Mission d. Polenklubs im österr. Reichsrat 99; D. panslavistische Bewegung in Österr.-Ungarn 99; Will Rußland die oriental. Frage lösen? 00; D. Wahrheit über Ungarn 01; Unter zwei Königen, bist. R. 01; Die Rose von Lapowo, R. 02; Aus d. Reiche Nikolaus II. 02; Aus d. Reiche Abdul Hamids 03; Aus d. Reiche des Mikado 04; Aus d. Geheimnissen d. unterirdisch. Rußlands 05; Offene Briefe a. d. Erzherzog Franz Ferdinand 05; Ungekrönte Frauen 06; Die polnische Frage 06; D. Irredenta 07; D. Balkanproblem u. d. Balkandynastien 08. **H**: Memoiren König Milans 01; Aus d. Tageb. König Alexanders v. Serbien. ( )

Bressensdorf, Eugen v., BB., PM., Sport. München, Kaulbachstr. 10 I. (Augsburg $7|_1$ 68.)

Breßlau, Harry, ✍, Dr. phil., o. UP., MitHrsg. d. „Archiv f. Urkundenforschg". Straßburg i. E., Ruprechtsauer Allee 45. (Dannenberg, Hann. $22|_3$ 48.) **B**: Kanzlei Kaiser Konrads II. 69; Üb. die Verfassung d. deutsch. Reichs 70; Diplomata centum 72; Jahrbücher K. Heinrichs II., Bd. III 75; Wiponis Gesta Chuonradi II. imperatoris 78; D. Sturz zweier preuß. Minister 79; Jahrbücher d. deutsch. Reichs unt. Konrad II. 79/84 II; Handbuch der Urkundenlehre f. Deutschland u. Italien 89; Vita Bennonis II. episc. Osnabrugensis 02; Monum. German. historica Diplomata III (mit Bloch) 00/03; Aufgaben mittelalterl. Quellenforschg 04; Monum. German. historica Diplomata IV 09.

Bretholz, Bertold, ✍, Dr. phil., Landesarchivdir., Leiter d. städt. Archivs u.

Mus., a.o. ThSchP., Konserv. d. k. k. Zentralkomm. zur Erhaltg d. Bau- u. geschichtl. Denkmäler. Brünn, Tivolistr. 32. (Freiberg $^{9}|_{7}$ 62.) **B:** Gesch. Mährens 93/95 II; Verteidiggskampf d. Stadt Brünn gegen d. Schweden i. J. 1645, 2. A. 95; Urkunden, Briefe u. Aktenstücke z. Gesch. d. Belagerg Brünns durch d. Schweden 1643 u. 1645 95; Gesch. d. Pfarrkirche St. Jakob i. Brünn 01; Codex dipl. et epist. Moraviae, Bd. 14, 15 03; Gesch. Böhmens, Mährens u. Schlesiens (in Helmolts Weltgesch. Bd. V) 05; Lat. Paläographie (in Meisters Grundriß d. Geschichtsw. I) 06; D. mähr. Landesarchiv, Geschichte u. Bestände 08.

Brettschneider, Harry, Unterrichtswes., GymnDir. Königsberg i. Pr., Hermannallee 6/8. (Insterburg $^{8}|_{6}$ 54.) **B:** Hilfsb. f. d. Unterr. i. d. Gesch. 92—99 VII, 9. A. 10; Zum Unterr. i. d. Gesch. 95; Geschichtl. Hilfsb. f. Seminare 04/05 III, 2. A. 10.

Bretzl, Hugo, ✍, klass. Ψ, Dr. phil. Straßburg i. Els., Tivolistr. 8a. (Diedolshausen, ObElsass. $^{23}|_{12}$ 78.) **B:** Botanische Forschungen des Alexanderzuges 03.

Breuer, Robert, Kunstkritik. Berlin-Wilmersdorf, Kaiser-Allee 173a. (Rzeczki $^{28}|_{6}$ 78.) ()

Breul, Karl Hermann, Lit., Ψ, Dr. phil. (Berlin), M.A., Litt.D. (Cambridge), o. UP., Mitbegr. u. MitHrsg. (b. 1905) b. „Modern Language Quarterly", jetzt „Modern Language Review". Cambridge, England, „King's College". (Hannover $^{10}|_{8}$ 60.) **H:** Sir Gowther 83 u. 86; Lessing u. Gellert 87; Benedix, Dr. Wespe 88; Hauff, Bild d. Kaisers 89; Schiller, Tell 90; Derf., Gesch. d. 30jähr. Kriegs, Buch III 92; Harry Fludyer in Cambridge, Studentengesch. 93; Maria Stuart 93; Wallenstein 94/96; A handy bibliographical guide to the study of the German lang. and liter. 95; Die Organis. d. höh. Unterr. in Großbritannien 97; The teaching of modern foreign languages in our secondary schools 98, 2. A. 99; Goethe, Iphigenie 99; Betrachtungen u. Vorschläge betr. die Gründg e. Reichsinstituts in London für Lehrer des Englischen 00; Greek and its humanistic alternatives in the 'Little-go' 05; Goethe's Faust, translated by Anna Swanwick, with Introduction and bibliography by K. B. 05; The teaching of modern foreign languages and the training of teachers 06, 4. A. 09; Cassell's New German dictionary 06, n. A. 10; Goethe's Poetry and Truth, translated by Oxenford-Smith, with Indroduction and bibliography by K.B. 07; Students' life and work in the University of Cambridge 08; Die Braut von Messina 10.

Breysig, Kurt, ♔, Gesellschaftslehre, Dr. phil., a.o. UP. Berlin-Schlachtensee, Kurstr. 8. (Posen $^{5}|_{7}$ 66.) **B:** Prozeß gegen Eberhard Danckelman 89; Urkunden u. Aktenstücke z. Gesch. d. Kurf. Friedr. Wilh. v. Brandenburg, Bd. XV 94, XVII, 1. 99; Gesch. d. Brandenb. Finanzen von 1640/97, I. 95; Kulturgesch. d. Neuzeit 00/01 II; Der Stufenbau u. die Gesetze der Weltgeschichte 05; Die Entstehung d. Gottesgedankens u. der Heilbringer 05; D. Geschichte d. Menschheit: I (D. Völker ewiger Urzeit 1) 07; Grundrisse u. Bausteine zur Staats- u. zur Geschichtslehre (m. a.) 08.

Brie, Friedrich, deutsche u. engl. Lit.♔, Dr. phil., a.o. UP. Freiburg i. B. (Breslau $^{21}|_{11}$ 80.) **B:** Eulenspiegel in England 03; Brute of England 05. **H:** Byrons Werke 10.

Brie, Maria, s. Dedo, Maria.

Brie, Siegfr., ⅓, Dr. jur., Dr. theol. ev. hon. c., o. UP., GMR. Breslau. (Hamburg $^{21}|_{1}$ 38.) **B:** Fachschriften. ()

Brieger, Adolf, ⚧, /, Dr. phil., GR. Halle a. S., Wuchererstr. 73. (Rönnendorf $^{12}|_{10}$ 32.) **B:** Krösus und Abrastus, G. 70; König Humbert, G. 85; Stirb u. werde! G. 91; T. Lucreti Cari de rerum natura libri sex 94; Ausgew. Ged., 2. A. 96; Verirrt u. heimgefunden, 2. A. 99.

Brieger, Ludwig, innere ✍, allgem. Therapie, Hydrotherapie, Dr. med., a.o. UP., GMedR., Dir. d. Anst. f. Wasserheilverfahren a. d. Universität Berlin NW, Brückenallee 34. (Glatz $^{26}|_{4}$ 49.) **B:** Üb. Lungengangrän 74; Üb. d. flüchtigen Bestandteile d. Exkremente 77; Üb. Ptomaine 85/86 III; Üb. Immunität u. Giftfestigg 92; D. Bedeutg d. Wasser- u. Massagebehandlg 02; Licht als Heilmittel (mit M. Mayer) 04; Moderne Hydrotherapie (mit Laqueur) 04; Physikal. Therapie d. Erkrankgn d. Muskeln u. Gelenke 06; Üb. die antitryptische Kraft des Blutserums insbes. bei Krebskranken 08; Grundriß d. Hydrotherapie 09; u. m. a.

Brieger, Theod., ✝, D., Dr. phil., o. UP., GKirchenR., Hrsg. d. „Zeitschrift f. Kirchengeschichte" u. „Beiträge z. Sächs. Kirchengeschichte". Leipzig, Plagwitzerstr. 24. (Greifswald $^{4}|_{6}$ 42.) **B:** Fachschr. ()

Brieger-Wasservogel, Lothar, ✍, Roman, Nov., Lit. Charlottenburg 2, Grolmanstr. 55. (Zwickau $^{6}|_{9}$ 79.) **B:** Max Klinger 02; Plato u. Aristoteles 05; René Richter, R. 06; Darstellg d. Frau in d. mod. Kunst 06, 4. A. 07; Die Liebe als Kunstwerk 07; Menschen, die anders sind, N. 08; Die Halben, N. 09; Gedichte 09; Das lachende Weinen, R. 10. **Ue:** Swedenborg, Theolog. Schriften 05; Huysmans, Romane 09 f. **H:** Aus d. Gedankenwelt großer Geister 07 ff. ()

Brieke, Ernst (Pſ. E. Reinsberger), ✓, ✉, Nov., Stadtſekretär. Göttingen, Schildweg 26. (ebda $^{8}|_{4}$ 63.) B: E. deutſch. Herz, Erz. 81; Plaudereien v. Harz 84; Skizz. 85; Biogr. Bilder 85; D. wichtigſte Beſtimmung d. Invaliditäts- u. Altersverſicherung 91.

Briesen, Fritz v., Polit., ⚲, Nov., Hum., Chef-Red. der „Hamb. Neueſten Nachr.". Hamburg, Neumünſterſtr. 15. (Berlin $^{19}|_{8}$ 75.) B: Leben müſſen u. a. Nn. 97; Fragen d. Orientpolitik 02; D. Sandbüchſe, Dr. 01; Mr. Schulze, Schw. 06; Im Lande der Liebe, Nn. u. G. 07; Der Fremde, Sch. 08; Die von Wildtberg, Dr. 09; Gemütsmenſchen, hum. Geſch. 10.

Briesen, Oskar v., ObLeutn. a. D. Görlitz, Leipzigerſtr. 2 a. (Born $^{17}|_{3}$ 40.) B: Lorbeerkränze f. d. preuß. Armee 64; Humor fürs Coupee 96; Humoresken 03; Amerikana 03; Mil.-Humoresken 03. H: Kunterbunt aus d. Ver. Staaten v. Amerika 93.

Brinckmann, Juſtus, Kunſt✍, Dr. jur., Prof., Direkt. d. Muſeums f. Kunſt u. Gewerbe. Hamburg, Steintorplatz. (ebda $^{23}|_{5}$ 43.) B: Kunſt u. Handwerk in Japan 89; Führer durch das Hamb. Muſeum f. Kunſt u. Gewerbe 94; Kenzan 97.

Brinkmann, Aug., Hiſſ. Ψ, Dr. phil., o. UPl., Hrsg. d. „Rhein. Muſeum". Bonn. ($^{29}|_{8}$ 63.) B: Fachſchriften. ()

Brinkmann, Georg. Wellingholzhauſen, Hannover. (ebda $^{20}|_{11}$ 50.) B: So geht es her im Kriege 95; Siebenbuchen 00; Roſen u. Reben 05, 2. A. 06. ()

Brinkmann, Ludwig, Roman, Dipl.-Ing., Dir. d. A. E. G.-Thomson Houston Ibérica S. A. Madrid, Calle del Prado 20. (Minden, W. $^{15}|_{4}$ 80.) B: Die letzten Vandalen, R. 03; Der Ingenieur 08; Eroberer, ein amerik. Wanderbuch 09.*

Brinkmann, Max, Red. a. „Kladderadatſch". Charlottenburg, Goethеſtr. 19. B: Bummeltage a. d. Nordſee; D. Korps Schlamponia; D. Spiritiſten; Genoſſe Tuleweit 03.

Brischar, Karl M. (Pſ. H. Ritter), Eſſay, Krit., Beamter. Wien VI/2, Stumpergaſſe 9. (ebda $^{10}|_{6}$ 81.) B: Jens Peter Jacobſen u. ſeine Schule 06.

Britting, Walter, ✉, Kritik, Hrsg. d. Monatsbl. „Die Heimſtatt". Wolfenbüttel, Campeſtr. 4. (Halle a. S. $^{30}|_{1}$ 85.) B: Einſame Feſte, G. 10. *

Brix, Frl. Anna Helene (Pſ. Anna Marie Hohm), VB., DSch., ✓, Reiſeſchr. Berlin W, Potsdamerſtr. 63, Gart. I.

Brix, Rudolf, ⚲. Innsbruck, St. Nikolausg. 11. (ebda $^{4}|_{6}$ 80.) B: D. G'moanwahl, Kom. (mit Herm. Greinz) 03; Das verſchloſſene Paradies, Dr. 04; Das Gnadenbild, Kom. 08; „Der dürre Baum, Tr. 10.

Brociner, Marco, CC., ✓, Nov., Uc: Rum, Dr. phil., Red. d. „Wien. Tgbl.". Wien IX, Rögerg. 36. (Jaſſy $^{24}|_{12}$ 53.) B: Aus zwei Zonen, 2. A. 83; Jonel Fortunat, R. 89; Aus d. Tragikomödie d. Lebens 91; Hochzeit v. Valeni, Sch. 90; Doktor Hamlet u. Anderes, Nn. 91; Radu Gleva, R. 91; Sündflut, Sch. 82; Rauſchgold, N. 93; Tandaradei, N. 95; Zwei Welten, Sch. 97; Im Banne d. Leidenſchaft, N. 98; Der neue Glaube, R. 99; Junge Liebe, N. 02; Weihrauch, R. 04.

Brockdorff, Freifrau Frigga v., ASV., Nov., Eſſay, ✉. Frankfurt a. M., Körnerſtr. 7. (Wien $^{27}|_{8}$ 80.) B: Es wurde Tag, es wurde Nacht 05.

Brockelmann, Carl, ſemit. Ψ, Dr. phil., o. UP. Halle a. S., Reilſtr. 98b. (Roſtock i. M. $^{17}|_{9}$ 68.) B: Lexicon syriac. 95; Geſchichte d. arabiſchen Literat. 98/02; Shr. Gramm. 99, 2. A. 05; Ibn Qutaiba 00/03/06/08; Ibn Saad VIII 04; Semit. Sprachwiſſ. 06; Geſch. d. ſyr. Lit. 07; Grundr. d. vgl. Gramm. d. ſemit. Spr. I 08; Kurzg. vgl. Gramm. d. ſemit. Spr. 08; Die ar., perſ. uſw. Hdſchr. der Stadtbibl. z. Hamburg 08; Précis de ling. sém. 10.

Brockelmann, Aug., (k.), Apologetik, D., Dr. phil., Pfr. Darup, Weſtf. (Warendorf $^{15}|_{9}$ 46.) B: Vernunft u. Glaube 80; Bruderſchaftandacht 82, 2. A. 85; Firmungsbüchl. 82, 3. A. 08: Betrachtgn, Gebete u. Geſänge b. 40ſtünd. Gebet 87; Schematismus d. Diözeſe Münſter 94; Anleitg z. chriſtl. Vollkommenheit 95; Die Verwaltung des Kirchen- u. Pfründenvermögens in den kath. Kirchengemeinden Preußens 98.

Broecker, Arthur v., ✝, freiproteſt. u. modern-ſoz. Apologetik, Paſtor. Halle a. S., Pauluskirche, Kronprinzenſtr. 41 II. ($^{8}|_{9}$ 69.) B: Mod. Flugblätter für männl. Chriſtentum, mit neuer Folge; Moderner Chriſtusglaube 07; Proteſtantiſche Gemeindeflugblätter 08.

Broecker, Arthur v., ✝, D., Hauptpaſtor an St. Jakobi. Hamburg, Bugenhagenſtr. 23. (Schweidnitz $^{11}|_{9}$ 46.) B: Zu Jeſu Füßen 83; Aus einem der zwölf Körbe 92. B u. H: Kirchliche Statiſtik f. d. ev.-luth. Kirche Hamburgs ſeit 92; Die Unterſchiede der Kirchen u. Sekten; Von der Warte des alten Glaubens 06.

Bröcker, Paul, ✓, Nov., ⚲, ⚿, △. Hamburg 26, Hammerlandſtr. 102. (ebda $^{2}|_{7}$ 75.) B: Richters Führer durch Hamburg-Altona 07; Über Hamburgs neue Architektur 08; Hamburg in Not! 08; Wie iſt Unterricht in Bürgerkde möglich? 08; Mein Heimatbuch 09; Die Architektur d. Hamburg. Geſchäftshauſes 09; Was uns das Gängeviertel erzählt 10; Wie geſtaltet man landwirtſchaftl. Nutzbauten zugleich

ästhetisch u. praktisch? 10; Betrachtungen z. Baupflegegesetz f. Hamburg 10.

Brockhaus, Albert, Kunst♛, Verlagsbuchhändler. Leipzig. (ebda $^{2}|_{9}$ 55.) **B:** Netsuke, Versuch e. Gesch. d. japan. Schnitzkunst 05, 2. A. 09.

Brockhaus, Heinr., Kunst♛, Dr. phil., a.o. UP. (Leipzig), Dir. d. Kunsthist. Institut. Florenz, Viale Principessa Margherita 21. (Leipzig $^{3}|_{3}$ 58.) **B:** Kurfürstentag zu Nürnberg 1640 83; Kunst in d. Athosklöstern 91; Uns. heut. Baukunst 95; Böcklin 01; Forschgn üb. Florentiner Kunstwerke 02; Michelangelo u. die Medici-Kapelle 09. **H:** Pomponius Gauricus, De sculptura 86. ()

Brockhausen, Carl, ⚖, Dr. jur., o. UP., RegR., Unip.-Kanzl. Wien IX, Universitätsstr. 10. ($^{9}|_{5}$ 59.) **B:** Vereinigg u. Trennung v. Gemeinden 93; Über d. sog. Verbotsrecht d. landesfürstl. u. polit. Beh. in Östr. 96; Die österr. Gemeindeordng, Grundgedanken u. Reformideen 05; Verwaltungsrechtl. u. verwaltungspol. Essais 08. **H:** Östr. Städteordn. 95; Vorschrift. üb. d. Frauenstudium in Östr. 98. ()

Bröcking, Wilh., ♛, Literatur♛, /, Politik, Dr. phil., Hrsg. d. „Histor. Korrespondenz". Frankfurt a. M., Schwindstr. 16. (Hamburg $^{8}|_{6}$ 65.) **B:** Die frz. Politik Papst Leos IX. 91, Ergänzungsheft 99; Das Rätsel d. eisernen Maske u. seine Lösung 98, 2. A. 06.

Brockmann, Emil, (k.), ✠, Schulrat. Warendorf. (Cöln $^{4}|_{5}$ 56.) **B:** Geogr. f. d. Schul. d. Reg.-Bez. Münster 92, 9. A. 06; Vaterl. Gesch. i. Bildern 94, 8. A. 05; Brandenburg.-preuß. Gesch. in Bildern 94, 8. A. 05; Gesch. d. preuß. Staats 96, 3. A. 03; Kl. Bilder a. d. brandenburg.-preuß. Gesch. 02, 3. A. 04; Lehrb. d. Gesch. für kath. höh. Mädchenschulen, I. Teil 03, 3. A. 05, II. 3. A. 05 u. III. Teil 04, 3. A. 06; Kleiner Geschichtsatlas 05; Vorstufe zum Leitf. der Geschichte für höh. Mädchenschulen 10 f. II: Leitf. der Geschichte für höh. Mädchenschulen (m. Kösters) 10 IV.

Brod, Max, Erz., ✡, Dr. jur. Prag I, Schaleng. 1. (ebda $^{27}|_{5}$ 84.) **B:** Tod den Toten 06; Experimente 07; D. Weg des Verliebten, G. 07; Schloß Nornepygge, R. 08, 2. A. 09; Č. tschech. Dienstmädchen, R. 09, 2. A. 09; D. Erziehg z. Hetäre, Nn. 09. **Ue:** Jules Laforgue, Pierrot d. Spaßvogel (m. Franz Blei) 09.

Brodnitz, Georg, ⚖, Dr. jur. et phil., a.o. UP. Halle a. S., Reichardtstr. 17. (Berlin $^{18}|_{11}$ 76.) **B:** Bismarcks nationalökonom. Anschauungen 02; Vergl. Stud. üb. Betriebsstatistik u. -formen der engl. Textilindustrie 02. (*)

Brodtbeck, K. A., ⚖, Dr. jur., Advokat. Basel, Aeschenvorstadt 2a. **B:** Unverzagt, G. 88; Die Rechtsprechg d. Schweiz. Bundesgerichtes 93 II; Unser Bundesrecht in Doppelbesteuerungssachen 98. **H:** Geistesblitze großer Männer 89; Schweizerisches Rechtslexikon I 07, II 08, III 09. ()

Broicher, Frau Charlotte, geb. Snethlage, Biographie, GJustR-Gattin. Berlin W, Lützowufer 18. (ebda $^{2}|_{6}$ 48.) **B:** Fr. W. Robertson, Lebensbild in Briefen 88, 3. A. 11; Erinnerungen an Ernst Curtius 96; Erinnerungen an Clara Curtius 01; John Ruskin u. sein Werk, Essays I 02, II 06, III 07.

Bromberg, H. G., s. Ganske, Hugo.

Broemel, Max, BP., ⚖, Berlin W, Königin Augusta-Str. 12. (ebda $^{7}|_{6}$ 46.) **B:** D. deutsch. Holzzölle vor 1865 83; D. Verteidigung d. privaten Erwerbstätigkeit 84; Kapitalrentensteuer 84.

Bromios, s. Haeberlin, Carl.

Bronisch, Wilh., VJ & S., Politik, /, Red. d. „N. Hamb. Ztg.". Hamburg, Schröttingsweg 15 II. (Spremberg $^{6}|_{12}$ 71.) ()

Bronner, Ferd. (Pf. Franz Adamus), ✡, ✆, Lit.♛, Dr. phil., GP. Wien XVIII, Canong. 23. (Auschwitz $^{15}|_{10}$ 67.) **B:** Aus Zeit u. Ewigkeit 93; Goethes Röm. Elegien u. ihre Quellen 93; Jahrhundertwende, Dr.-Zykl.: I. Fam. Wawroch, öst. Dr. 99, 2. u. 3. A. 00, II. Schmelz, der Nibelunge, Kom. 05, III. Neues Leben (Uns. Kinder Land), Dr. 02. ()

Bronner, Franz Jos., Lehrer a. D. München. (Höchstädt a. D. $^{28}|_{8}$ 60.) **B:** Bayerisch Land u. Volk 98 II, 2. A. 03; Von deutscher Sitt' u. Art 08 u. a. ()

Brook, Frau Marie (Pf. Marie Prigge-Brook), Nov. Berlin W, Hohenzollernplatz 10. (Aachen $^{24}|_{2}$ 60.) **B:** Kleine Herzensgesch. 98; Verlorenes Leben, N. 00; Seine Tochter, Ihre Schuld, Nn. 00; Spätes Glück, R. 00; Um fremde Schuld, R. 01; Um d. Kindes willen, R. 01; Echtem Adel, R. 01; Entehrt, R. 02; Fam. Turbilius, R. 02; Landesverrat 04; Macht des Blutes 06. ()

Broering, Julius (Pf. Jul. v. Ramsloh), Volksdc, Kultur♛, Dr. phil., GOb.-Lehr. Emmerich, Rheinpr. (Damme $^{4}|_{5}$ 67.) **B:** Quaestiones Maximianeae 93; Saterland 97; D. Dialoge d. Joh. L. Vives 97; Saterländ. Sprichwörter, Volksreime u. Rätsel usw. 99.

Brors, Franz Xaver, (k.), Apologetik, SJ. Exaeten bei Baarlem, Holland-L. (Huckingen, Rheinland $^{12}|_{6}$ 61.) **B:** Die Wahrheit 00 II, 7. A. 06; Mod. ABC 02. 120. Taus.; Gnaden-Novene 04; Jesus Christus, Gebetbuch 07; „Aufwärts", Leitsterne f. d. kath. Volk, 12 Nrn. 09. ()

Broesel, Wilhelm, Wagnerschrift. AGR. Delitzsch, Prov. Sachsen. (Zens $^{14}|_{6}$ 40.)

B: D. Charakter der Senta u. s. ideale Darstellg 85; Kundry 99; Senta, e. Beitr. zu deren Auffassung 01; Evchen Pogner 06; D. (arg entstellende) Darstellg des Evchen in den Meistersingern in Berlin, Dresden, Weimar u. Leipzig 08. ()

Brotanek, Rudolf, engl. Ψ, Dr. phil., a.o. UP. an d. Deutsch. Univ. Prag V, Ufergasse 8. (Troppau $^{4}/_{4}$ 70.) **B:** Untersuchungen über Montgomerie 96; Chronik des Wiener Neuphilologischen Vereins 98; Englische Maskenspiele 02. **H:** Abrahamspiel von Northampton 98; Noahspiel v. Newcastle 98; Entert. at Richmond (m. Bang) 02; Mason, Gramm. angloise 04; Neudr. frühneuengl. Grammatiken 04 ff.; Daines, Ortheop. angl. (m. Rösler) 08. **Mith:** Mat. z. Kunde d. engl. Dramas; Wiener Beiträge z. engl. Philologie.

Bruchmann, Kurt, Sprachpsychol., Dr. phil., GP. Berlin SO 16, Michaelkirchstr. 27. ($^{30}/_{3}$ 51.) **B:** Darstellg d. Frauen in d. griech. Tragödie 82; W. v. Humboldt 86; Psychol. Stud. z. Sprachgesch. 88; Lat. Leseb., 2. A. 94; Poetik, Naturlehre d. Dichtg 98.

Bruchmüller, Wilh., Pä., ♛, ⌨, Politik, ⁄, Kritik, ♅, Lit. ♛, Reisesch., Dr. phil., Red. an d. „Leipz. Ztg.". Leipzig-Reudnitz, Nostizstr. 15 III. (Genninschgen Warthebruch $^{17}/_{6}$ 72.) **B:** Folgen d. Reformat. u. d. 30j. Krieges f. d. ländl. Verfassg u. die Lage des Bauernstandes im östlich. Deutschl., bes. in Brandenburg u. Pommern 97; D. Kobaltbergbau u. die Blaufarbenwerke in Sachsen bis 1653 97; Ged. 98; Beiträge z. Gesch. d. Univ. Leipzig u. Wittenberg 98; Erinnergn an Rügen u. d. Ostsee 99; Führer durch d. Goetheausstellg in Cöln 99; Märkische Lieder 03; Zwischen Sumpf u. Sand, Skn. a. d. märk. Landleben vergang. Zeiten 04; D. Leipziger Student 1409—1909 09.

Bruck, Eberh. Friedr., Römisches u. geltendes bürgerl. Recht, Dr. jur., GerAss. u. UDoz. Breslau XIII, Charlottenstr. 20. (ebda $^{15}/_{11}$ 77.) **B:** Zur Lehre v. d. Rechtsgeschäften, bei denen Bedingg u. Zeitbestimmg unzulässig sind (Röm. Recht) 04; Bedingungsfeindl. Rechtsgeschäfte 04; D. Schenkung auf d. Todesfall im griech. Recht bis zum Beginn d. hellenist. Epoche 09; Zur Gesch. d. Verfügn von Todes wegen im altgriech. Recht 09.

Bruck, Felix Friedr. (Pf. Felix Friedrich für ♁, ♃, ☾, Dr. jur., a.o. UP. Breslau XIII, Charlottenstr. 20 p. (ebda $^{19}/_{5}$ 43.) **B:** Spiel u. Wette 68; Wirkungen d. rechtskräft. Erkenntn. auf d. Zinsenpunkt 73; Verbrechen geg. d. Willensfreiheit 75; Präjudizielle Wirkung d. rechtskräft. Kriminalurteils auf d. konnexe Zivilsache 75; Zurechnungsfähigkeit 78; Fahrlässigkeit im heut. deutsch. Strafrecht 85; Vom Urheber d. verbrecherischen Erfolges 88; Fort mit den Zuchthäusern! 94; Neu-Deutschland u. s. Pioniere 96; Die gesetzl. Einführung der Deportation im Deutschen Reich 97; Die Deportationsfrage vor d. deutsch. Juristentage 98; Die Gegner der Deportation 01; Noch einmal die Deportation u. D.-S.-Westafrika 06; — D. Schildecks, Tr. 87; D. steinerne Vogel, Lsp. 88; Alte Freier, Lsp. 88; Themis, Dr. 94; Im Gurkensanatorium, Kom. 04.

Bruck, Sylvius, VJ & S., klass. Ψ u. Archäol., Dr. phil., Red. Breslau XIII, Charlottenstr. 16. (ebda $^{20}/_{7}$ 61.) **B:** Quae Veteres de Pelasgis tradiderint 84.

Bruck, Werner Friedr., ♂, ⁄, Dr. phil., UDoz. Gießen, Neuen Bäuen 22. (Breslau $^{23}/_{8}$ 80.) **B:** Pflanzenkrankheiten 07; Studienführer f. Biologie 10.

Bruckmann, Hugo, Kunst♛, ⁄, Hrsg. d. „Dekorativen Kunst", Verleger u. Aufsichtsrat d. Akt.-Ges. F. Bruckmann. München, Karolinenpl. 5. (ebda $^{13}/_{10}$ 63.)

Bruckmüller, Vict. (Pf. Dr. Berg), AEV., VB., DÖSchG., Kunstkritik u. Reiseschriften, Magistratsbeamter. Korneuburg, Villa Bruckmüller. (ebda $^{14}/_{7}$ 71.) **B:** Musik. Skizzen 96; Momentaufnahmen, Reiseskizzen 09; Der Maëstro, Lsp. 10.

Brückner, Albert, Lic., Pfr. Bremgarten b. Zürich. (Basel $^{2}/_{4}$ 72.) **B:** Julian v. Eclanum 97; Faustus v. Mileve 01; D. Irrlehrer im Neuen Test. 02; Der alte Weg z. alten Gott 03; Die 10 Gebote im Lichte d. Moraltheologie d. heil. Alphons von Liguori 04; Quellen z. Gesch. des pelagian. Streites 06; Der Leib unterwegs, das Herz daheim! Gedanken u. Worte v. Geiler v. Kaysersberg 07; Erweckungsbewegungen, ihre Geschichte u. ihre Frucht f. d. christliche Kirche 09. ()

Brückner, Wilh., german. Ψ, Dr. phil., GLehr. u. a.o. UP. Basel, Kanoneng. 30. (ebda $^{1}/_{3}$ 70.) **B:** D. Sprache d. Langobarden 95; Charakteristik der german. Elemente im Italienischen 99; Der Heliandd ichter ein Laie 04. **Bearbeit:** Heußler, Kurzer Abriß der deutschen Sprachlehre 10.

Brückner, Alex., slav. Ψ, Dr. phil., o. UP. Berlin SW, Lankwitzstr. 1 III. (Tarnopol, Galiz. $^{26}/_{1}$ 56.) **B:** Gesch. d. poln. Literatur 01; Gesch. d. russ. Lit. 08; Rußlands geist. Entwicklg im Spiegel s. schönen Lit. 08; u. a. ()

Brückner, Eduard, ◉ u. Meteorologie, Dr. phil., o. UP., Hrsg. der Zeitschrift f. Gletscherkunde. Wien III, Baumannstr. 8. (Jena $^{29}/_{7}$ 62.) **B:** Vergletscherung d. Salzachgebietes 86; Klimaschwankgn seit 1700 usw. 90; D. feste Erdrinde u. ihre Formen 97; D. schweiz. Landsch. einst u. jetzt 00; D. Alpen im Eiszeitalter (m. A. Penck) 01—09.

Bruder, Frl. Amalie Theod. (Pſ.Theod. Venetianer), (k.), VB., Roman, Nov., ⁄, musik.Beilagen, BürgerſchLehrerin. Wien XX, Wallenſteinſtr. 60. (Verona $^{27}/_{7}$ 60.)

Bruders, Heinr.,(k.), Kirchen♛, Dr.phil. et theol., SJ., UDoz. Innsbruck, Universitätsſtr. 8. (Aachen $^{25}/_{11}$ 69.) **B:** Verfaſſg d. Kirche v. d. erſten Jahrzehnten d. apoſtol. Wirkſamkeit an bis z. Jahre 175 n. Chr. 04 (italien. 06); D. Exerzitienwahrheiten 10.

Brüggemann, Fritz, ♛, ⁄, Dr. phil. Aachen, Theaterſtr. 13. (ebda $^{18}/_{12}$ 76.) **B:** Die Ironie als entwicklungsgeſchichtl. Moment 09.

Brugger, Hans, Schweiz. ♛, ⌬, Dr. phil., SemLehr. Bern. ($^{1}/_{7}$ 60.) **B:** Der Freiburger Bauernaufſtand von 1781 91; Berns Aufgang, Sch. 94; Lehrbuch f. den Geſchichtsunterricht an Sekundarſchulen u. Progymn. 96, n. A. 07; Niklaus Manuel, Sch. 97; Die deutſch. Siedelungen in Paläſtina 08.

Brugger, Marie, VB., ♆, ⌬. ⁄, Frau Stadtbaurat. Beuthen, ObSchleſ., Gartenſtr. 3. (St. Wendel $^{23}/_{3}$ 60.) **B:** D. hl. Urſula, Dchtg. 96; Lieder e. kl. Frau, G. 98; Die Friedenseiche, Sch. 00.

Brugmann, Karl, vergl. Ψ, Dr. phil., LL.D., o. UPr., GHofR., Hrsg. d. „Indogermaniſch. Forſchungen" (m. W. Streitberg) 92 ff. Leipzig, Schillerſtr. 7. (Wiesbaden $^{16}/_{3}$ 49.) **B:** Morphолog. Unterſuchungen (m. H. Oſthoff) 78/90 V; Lit. Volkslieder (m. Leskien) 82; Griech. Grammatik 85, 3. A. 00; Zum heut. Stande der Sprachforſchg 85; Grundr. d. vergl. Grammatik d. indogerman. Sprachen 86, 92 II, I 2. A. 97, II 1, 2. A. 06, II 2, 2. A. 08; Kurze vergl. Gramm. d. indogerm. Sprachen 02 f; D. Demonſtrativpronomina d. indogerm. Sprachen 04; Zur Kritik der künſtl. Weltſprachen 07; Zur Frage d. Einführg e. künſtl. internat. Hilfsſprache 08; Das Weſen der lautl. Diſſimilationen 09. ()

Brügmann, Walther, ⌬, Mitgl. d. Vereinigt. Stadttheater. Leipzig, Mozartſtr. 19. (ebda $^{21}/_{8}$ 84.) **B:** Dramatiſche Gedichte 01; Richt. 15, 3, Schimpfſp. (m. Wolfg. Goetz) 11. **H:** Eiſenbahnlyrik 05.

Bruhns, Willy, ⊕, Petrographie, Dr. phil., Prof. a. d. Kgl. Bergakademie. Clausthal. (Leipzig $^{5}/_{2}$ 64.) **B:** Sach- u. Ortsverzeichn. zu den min. u. geol. Arbeiten von G. v. Rath (mit K. Buß) 98; Elemente d. Kriſtallographie 02; Petrographie 03; Kriſtallographie 04; Die nutzbaren Mineralien u. Gebirgsarten im Deutſch. Reich (m. H. Bücking) 06.

Bruininghᵣ, Herrmann Baron, Livl. Urkunden u. Geſch. der kathol. Kirche in Livland. Riga, Ritterhaus. (Dorpat $^{7}/_{9}$ 49.) **B:** Meſſe u. kanoniſches Stundengebet n. dem Brauche d. Rig. Kirche im ſpäteren Mittelalter 04. **H:** Livländ. Güterurkdn (1207—1500) (m. Nic. Buſch) 08.

Brümmer, Frz., ♛, Lit.♛, Konrektor a. D. Nauen. Wuſterhauſen $^{17}/_{11}$ 36.) **B:** Deutſch. Dichterlexik. 75/76; Hausſchatz deutſch. Lyrik 78; Evangel. v. Chriſto a. d. Munde d. Dichter 82; Lexikon der deutſch. Dichter u. Proſaiſten bis z. Ende des 18. Jahrh. 84; Lexikon d. deutſch. Dichter u. Proſ. d. 19. Jahrh. 85 II, 6. A. 11 VII. **H:** Ged. von Aug. Kopiſch 85; Ged. von Joſ. v. Eichendorff 88; Geiſtl. Lied. v. Ph. Spitta 89; Prinzeſſin Iſſe von M. Petersen 90; Deutſch. Volkstum von F. L. Jahn 90; Prinz Roſa Stramin v. E. Helmer 90; Goethes Briefwechſel m. e. Kinde 90; Deutſchlands Helden (Anthol. hiſt. Ged.) 92; Schau um dich u. ſchau in dich von Jul. Hammer 93; u. verſchiedene Schriften für die Schule.

Brunck, Otto, Dr., Prof. d. Chemie a. d. Kgl. Bergakad. Freiberg i. S., Brennhausg. 5. **B:** Die chemiſche Unterſuchung der Grubenwetter 00, 2. A. 08; Cl. Winklers Prakt. Übungen in d. Maßanalyſe, 4. A. 10.

Bruneck, O. v., ſ. Elſter, Otto.

Brunhuber, Kaiſpar, Neuere Ψ, ♛, Kgl. Reallehrer u. Stadtarchivar. Waſſerburg a. Inn, ObBayern. (Burghauſen a. d. Salzach $^{1}/_{7}$ 68.) **B:** Sir Philipp Sidneys Arcadia u. ihre Nachläufer 03. **Uc:** Jacopo Sannazaros Arcadia 1 04. *

Brüning, Heinr., Verwalt.-Geſetzgebg, ObBürgerm. a. D., GenDir. a. D. d. Gothaer Feuerverſ.-Bank auf Gegenſeitigkeit. Göttingen. (Hollern b. Stade $^{3}/_{4}$ 36.) **B:** Preuß. Verwaltungs-Geſetzgebg f. d. Prov. Hannov. u. d. hannov. GemOrdngn, 3. A. 06; Inſtruktion f. d. ObPräſ. v. $^{31}/_{12}$ 25 u. Inſtruktion f. d. Regierungen in d. preuß. Staaten v. $^{23}/_{10}$ 17 84; Hannov. Städteverordng v. $^{24}/_{6}$ 58, 2. A. 06; Preuß. Geſetz üb. d. Penſionierung d. Lehrer u. Lehrerinnen an den öffentl. Volksſchulen vom $^{6}/_{7}$ 85 85; Hannov. Landgemeindeordnung vom $^{28}/_{4}$ 59 06; Preuß. Kreis- u. Provinzial-Abgabengeſetz vom $^{23}/_{4}$ 06 07; Beiträge z. Geſch. des Korps Bremensia in Göttingen 08.

Brüning, Wilh., ♛, Dr. phil., Archivar. Aachen, Johanniterſtr. 29. (Marienſee, O/Pr. $^{3}/_{10}$ 62.) **B:** Stellg d. Bistums Ermland z. deutſch. Orden i. 13j. Städtekriege; Aachen währ. d. Fremdherrſchaft u. d. Befreiungskriege; Aachener Chronik; Geſchichtl. Entwickelung d. Stadt Aachen.

Brunk, Auguſt, Volksſchulde, Dr. phil., Prof., ObLehr. Osnabrück, Stüvеſtr. 15. (Dramburg $^{1}/_{7}$ 63.) **H:** Rad to wat is dat? Pommerſche Volksrätſel 07; Osnabrücker Rätſelbüchlein 10.

Brunn genannt v. Kauffungen, Kunz v., s. Kauffungen.

Bruennech, Wilh. v., Rechts♛, Kirchenrecht, Dr. jur., o. HonlP., GJustR. Halle a. S., Wettinerstr. 36. (Berlin $^{7}/_{3}$ 39.) **V:** Fachschriften. ()

Brunnemann, Frl. Anna Elisab., neuere Ψ, ⁄, Nov., lit. Essay, Krit., wiss. Übers. Dresden, Anton Graff-Str. 20 II. (Meißen $^{6}/_{5}$ 65.)

Brunner, Armin, CPs., (Ps. B. Armin, Adrian Berger, B. Paul, Teutoburg), ⁄, Ψ, Journalist, Red. d. „Neuen Fr. Presse" u. der Jugendbeilage der „Wiener Mode". Wien VIII, Alserstr. 7. (Mißlitz, Mähren $^{1}/_{8}$ 64.) **V:** Schlecht Deutsch 95; Ich sterbe freiwillig . . .!, R. 99; Willi Meinrad, R. 99; Erbgift, R. 00; Im Schnitterglück, R. 02; Zirkusdamen, Optte (m. L. Schytte) 03; Die Marquise von Cassignac, Optte (m. F. Wattle u. L. Schytte) 05; Das Frühlingsfest, Lsp. 06; Der letzte Mann, Schw. 07; Goldblondinen, Kom. 08; Die Liebesbrücke, Lsp. 08; Four bei Steinsberg, Lsp. 09. **H:** Philipp Brunner, Schule d. Vorbereitung z. Aufnahmsprüfg f. d. Gymn. u. d. Realsch., 6. A. 09.

Brunner, Constantin, s. Wertheimer, Leo.

Brunner, Fritz, Dialekt♅. Bözingen b. Biel. (ebda. $^{30}/_{5}$ 30.) **V:** Geb. 72; Unt. d. Weihnachtsbaum, schrift- u. berndeutsche Geb. 84/04 XII, 5. A.

Brunner, Georg, Dr. phil., Königl. Gymn.-Prof., Hrsg. eines illustr. Evang. Familienblatt. Fürth, Bay., Weinstr. 51. (Bernstein i. Fichtelgeb. $^{18}/_{12}$ 69.) **V:** Geschichte d. Reformation des Klosters u. Stiftlandes Waldsassen 01; Vergleich. Religionskunde 06; Die religiöse Frage im Lichte d. vergl. Religionsgeschichte 08. ()

Brunner, Heinr., Rechtsgesch., Dr. jur. et (h. c.) phil., o. UP., WGR., Exz. Berlin W, Lutherstr. 36 I. (Wels, ObÖstr. $^{21}/_{6}$ 40.) **V:** Deutsche Rechtsgesch. 87/92 II, 2. A. 06; Grundzüge d. deutsch. Rechtsgesch. 01, 2. A. 03 u. a. ()

Brunner, Hugo, ♛, Dr. phil., Prof., ObBibliothekar. Cassel, Carlsaue 4. (Gudensberg $^{24}/_{9}$ 53.) **V:** Üb. Aucassin u. Nicolette 81; Cassel im 7jähr. Kriege 84; General Lagrange als Gouverneur v. Hessen-Cassel (1806—07) u. die Schicksale d. Kurf. Haus- u. Staatsschatzes 97; Geschichte der Casseler Rathäuser 09.

Brunner, Joh. Nep., (k.), ✝, D., Prof., Priester. München, Am Gasteig 2. (Pfersee $^{27}/_{7}$ 56.) **V:** Didaktik u. Methodik der kathol. Religionslehre 89; Der heilige Hieronymus u. die Mädchenerziehung 10.

Brunner, Karl, ♑, Dr. phil., o. UP. Innsbruck, Templstr. 10. (Linz a. D. $^{1}/_{4}$ 55.) **V:** Fachschr.

Brunner, Karl, ♛, Dr. phil., Doz. d. d. ThSch. Karlsruhe u. GP. Pforzheim, Kienlestr. 11. (Bernstein, Ob.-Franken $^{9}/_{7}$ 72.) **V:** Der pfälz. Bildungsstreit 96; Die Pflege d. Heimatgesch. in Baden 01; Bad. Schulordnungen I: Die bad. Markgrafschaft 02; Abriß d. bad. Gesch. 03; Jahrbuch d. Stadt Pforzheim I 03, II, III 04, IV 06, V 06, VI 08; Bad. Gesch. 04; Uns. Schiller, 1.—4. A. 05; Aus der Jugendzeit der. Männer 05; Im Silberkranz 06; Zähringer im Dienst für Kaiser u. Reich 06; Baden in d. deutsch. Gesch. 08; Unser Volk in Gefahr! 09. **H:** Pforzheimer Volksschriften; Die Hochwacht.

Brunner, Paul, Lit.♑, Dr. phil., Prof. Chur, Schweiz, Villa Lukretia. (Zürich $^{8}/_{5}$ 81.) **V:** Studien u. Beiträge zu Gottfr. Kellers Lyrik 06.

Brunner, Frau Virginia, Handarbeit, Hauswirtsch., UP.-Gattin. Innsbruck, Templstr. 10. (Pavia $^{8}/_{5}$ 59.) **V:** Anleitg zur Stopfmethode 97, 7. A. 99.

Bruno, C. G., s. Schulz, Jul.

Bruno, G., s. Ganzke, S. Bruno.

Bruns, Karl, Sprachreinigung, Gemeinnütziges, Rechtsfälle, Formulare, LGR. Torgau. (Berlin $^{10}/_{11}$ 50.) **V:** D. Amtssprache 92, 8. A. 10; D. Sprachreinigung 96; Gutes Amtsdeutsch 1. u. 2. A. 98; Volkswörter d. Prov. Sachsen (Ostteil) 01.

Bruns, Frau Margarethe, geb. Sieckmann, ♅, Kunstästhetik. Minden i. W., Simeonsglacis 13. (ebda $^{24}/_{9}$ 73.) **V:** Die Lieder des werdenden Weibes, G. 00; Der Stil unserer Kleidung 02. **Ue:** Castellani, D. Weib am Kongo 02; Baudelaire, Novellen und Dichtungen in Prosa 04.

Bruns, Max, ♅, Musik, Kulturästhetik, Minden, Westf., Simeonsglacis 13. (ebda $^{13}/_{7}$ 76.) **V:** Der Täufer, E. 96; Aus mein. Blute, G. 97; Andachten: I. Lenz, G. 99; III. Zwei-Einheit 99; IV. Verklärungen 00; V. Himmelfahrt 01; Laterna Magica, G. 01; Kaleidoskop 03; (Sämtl.) Gedichte 09. **H u. Ue:** Baudelaires Werke 01—09. **Ue:** Gedichte von Baudelaire, Verlaine u. Mallarmé 09.

Brüssau, Oskar, prakt. ✝, ev. Superint., Kreisschulinsp. u. 1. Pfr. Pasewalk. (Berlin $^{20}/_{7}$ 65.) **V:** Festl. Stunden unter Gottes Wort 95; D. angenehme Jahr des Herrn, Evangel. Zeugnisse (m. Kühn) 00; Gottfr. Arnold 01; Gnade um Gnade (m. Kühn) 02; Eins ist not 02; Alb. Knapp 02; Gust. Knak 03; N. L. Graf v. Zinzendorf 03; Ernst Schrill, eine belletr. Studie 04; Auf zum Dienst! 04, 2. A. 05; Joh. Caspar Lavater 04; Die evang. Jungfrauenvereine 05; Die Temperamente u. das christliche Leben, 1. u. 2. A. 06; Ellen Key's Ansichten üb. die Ehe 07; Gottes Vorsehung u. das Unglück in Messina 09;

Königin Luise, Lebens- u. Charakterbild mit Auswahl von Briefen 10; Königin Luise, der Schutzgeist deutscher Sache 10; Die Fürstin der Fürstinnen, ein Gedenkblatt 10.

Brunn, Laurids Valdemar, Roman, ⊙, ✉, cand. polit. (Staatswissensch.), vorm. Mitgl. d. kgl. dän. statist. Bureau. Kopenhagen, Bed Glyptoteket 6. (Odense, Fünen $25|_6$ 64.) **B:** Dänische Werke: 20 Bde. — Deutsche Übersetzungen: D. König aller Sünder, R. 03; D. Krone, R. 04; Der Ewige, R. 07; Pan, R. 07; D. Mitternachtssonne, R. 08; van Zantens glückliche Zeit, R. 09.

Bryk, Otto, Naturw., Dr. phil., Ing., Beamter des Techn. Museums. Wien IX/4, Nußdorferstr. 53. (ebda $20|_4$ 74.) **B:** Entwicklgsgesch. d. reinen u. angewandten Naturwissenschaft im 19. Jahrh. I 09.

Brzezie-Lanckoroński, Karl Graf von, Mitgl. d. österr. Herrenh., k. u. k. Km. u. GR. Wien III/3, Jacquing. 18. (ebda $4|_{11}$ 48.) **B:** Städte Pamphyliens u. Pisidiens 90; Rund um die Erde (1888—89) 91; Einiges über gemalte Truhen 05; Ein Ritt durch Kilikien 05; Der Dom von Aquileja 06. ()

Bube, Wilhelm, ♆, ✍, Bibliogr., Krit., Hauptlehr. Tonndorf-Lohe b. Hamburg. (Rosin b. Neuhaus a. E. $28|_{11}$ 65.) **B:** D. Regbz. Lüneburg 95; D. ländl. Volksbibliothek 96, 6. A. 11; Ländl. Feierabende 98. **H:** Gedichte der hannov. Volksdichterin Marie Kupfer 97.

Bubella, Karl (Pf. Karl Moorfeld), Novellette, Rom., k. k. RechnR. Wien V/1, Pilgramg. 17. (Möllersdorf, NÖ. $7|_{11}$ 50.) **B:** Die Sturmglocke, sozialpol. Sch. 95.

Buber, Martin, ✡, Erz., Dr. phil. Berlin-Zehlendorf, Annastr. 12. (Wien $8|_2$ 78.) **B:** Die Geschichten d. Rabbi Nachman 06; Die Legende des Baalschem 07; Ekstatische Konfessionen 08; Reden u. Gleichnisse des Tschuang-Tse 10; D. große Spiel 10. **H:** D. Gesellschaft, Sammlung sozialpsychолog. Monographien 06 ff.

Bubi, s. Wulff, Leo.

Bucelin, P. Gabr., s. Lindner, Pirm. Aug.

Buch, Joh., Veterinär-𝒽, VeterinärR. Cassel. (Hinzerath $29|_3$ 59.) **B:** Die trachealen Injektionen f. Tierärzte 87; Praktikum d. patholog. Anatomie 94, 3. A. 06. ()

Buch, M. v., s. Bucholtz, Margarete v.

Buch, Max, 𝒽, Ethn., **Uc:** SchwFinn R, Dr. med. Helsingfors, Boulevardsgatan 26. (Livland $29|_8$ 50.) **B:** Zur Kenntn. d. periph. Temperat. d. Menschen 77; Wotjäken 82; Nationalitätenfrage in Finnland 83. **Uc:** Aus d. Lande d. tausend Seen, N. 98 II.

Buchberger, Michael, (k.), Kirchenrecht u. Dogmatik, D., Domkapitular. München. (Jetzendorf $8|_6$ 74.) **B:** Die Wirkungen d. Bußsakramentes nach Thomas v. A. 01. **H:** Kirchl. Handlexikon I 07.

Buchbinder, Bernh. (Pf. Gst. Klinger), Roman, ⊙, ✍. Wien IX, Pramerg. 5. (Budapest $6|_7$ 54.) **B:** Herrgottsmörder, Dr.; Papa Strahmer, Dr.; Vater Deak, Dr.; Zwei Worte aus d. Reichstag, Dr.; Wer ist d. Herr i. Hause; Unser Schwiegersohn, Dr.; Gräfin v. d. Straße, Dr.; Der Sänger v. Palermo; Colombine; D. Flüchtlinge, Dr.; Kinderhändlerin 75; Geheimnis zu St. Rochus 80; Vergessen i. Armenhause, R. 82; Satan v. Neugebäude, R. 84; Bät. u. Söhne, R. 85; D. letzte Priester, Erz. 86; Komödiantengräfin, R. 89; Teufelsglocke, Dr.; Husarenliebe, Dr.; Volkslied, Dr.; Freimann, R. 91; Heirat a. Probe, Dr. 94; E. Wiener Theaterprinzessin, R. 94; Heiratsschwindler, Dr. 95; D. Schmetterling, Dr. 96; Ein kecker Schnabel, Dr. 96; Göttin d. Vernunft 97; Verlogenes Volk, Dr. 97; Die Küchenkomtesse, Dr. 98; Leute v. heute, Dr. 99; Die dritte Eskadron, Dr. 99; Die Diva, Dr. 00; Gruberś Nachf., Dr. 00; Der Spaß, Dr. 01; Er u. seine Schwester, Dr. 02; Der Musikant u. sein Weib, Dr. 03; Der Glückliche 03; Der Mameluk (mit Maurus Jokai) 03; Achtundvierzig Stunden Urlaub, Dr. 04; Das Wäschermädel, Dr. 05; Der Schusterbub, Dr. 06; Sie u. ihr Mann 07; Der Eintagskönig 07; Die Förster-Christl 08; Immer obenauf (m. Jean Kren) 08; Paula macht Alles 09; Das Musikantenmädel 10; Das neue Mädchen, Dr. 10.

Buchenau, Artur, ✡, ℙ, Dr. phil., Ob.-Lehr. u. Doz. Charlottenburg, Schloßstr. 46. (Elberfeld $3|_6$ 79.) **B** bzw. **H:** Die Verskunst Mistrals 01; Leibniz' Hauptschriften z. Grundlegg d. Philosophie I 04, II 06; Descartes' Meditationen (m. ausführl. Komment.) 04; Descartes' Abhandlung üb. d. Methode 05; Descartes' Regeln z. Leitg d. Geistes 06; B. de Spinoza, „Descartes' Principien" u. „Metaphysische Gedanken" 07; Descartes, Regulae ad directionem ingenii, lat. Ausg. 07; Descartes' Principien der Philosophie 08.

Buchenau, Frdr. v., s. Rosenfeld, Dionys.

Bucher, Jak., Lit.- u. Kult. ♛, 𝒽, ℙ, Dr. phil., emerit. St. Gallischer Sem.-Dir. Luzern, Pfisterg. 15. (Meierskappel $27|_6$ 37.) **B:** Vereinfachg d. deutsch. Rechtschreibung 70; D. Müller von Sempach, Erz. 86; Luzerner Geschichtskalender 93/97 IV; Luzerner Walhalla 96.

Bücher, Karl, ✉, Dr. jur. h. c., Dr. phil., o. UP., GHofR., Hrsg. d. „Zeitschrift f. d. gesamte Staatswissensch." (seit 04). Leipzig, Auenstr. 2. (Kirberg $16|_2$ 47.) **B:**

Die Aufstände d. unfreien Arbeiter 74; Die gewerbliche Bildungsfrage 77; Das Ureigentum von E. de Laveleye 79; Die Frauenfrage im Mittelalter 82, 2. A. 10; Die Bevölkerung von Frankfurt a. M. im 14. u. 15. Jahrh. I 86; Frankfurter Buchbinderordnungen 88; Baselś Staatseinnahmen u. Steuerverteilung 88; D. Bevölkerg d. Kantons Basel=Stadt $^{1}/_{12}$ 1888 90; D. Wohnungsenquete in d. Stadt Basel 91; D. Entstehg d. Volkswirtsch. 93, 7. A. 10; Arbeit u. Rhythmus 96, 4. A. 09; Die Wirtschaft d. Naturvölker 98; D. deutsche Buchhandel u. die Wissenschaft 03, 3. A. 04; Ordnungen u. Urkunden z. Gesch. des Buchgewerbes 03; Universitätsbibliothek u. Institutsbibliotheken 10; D. Gesetz der Massenproduktion 10; D. deutsche Kaufmann u. die Handelshochschule 10. H: Untersuchgn üb. die Lage d. Handwerks in Deutschland 95—97 IX; Allb. Schäffle, Abriß der Sozialogie 06.

Bücherer, Hans, ℞, Dr. phil., a.o. ThSchP., z. Z. Vorstand e. wissenschaftl. Laboratoriums. Biebrich a. Rh., Tannhäuserstr. 2. (Cöln a. Rh.=Ehrenfeld $^{19}/_{5}$ 69.) B: Die Teerfarbstoffe 04; Farbenchemisches Praktikum (m. R. Möhlau) 08.

Buchheim, Carola, s. Groag, Carola.

Buchholtz, Arend, ♔, Dr. phil., Stadtbibliothekar. Berlin NW, Brückenallee 4. (Riga $^{10}/_{4}$ 57.) B: Denkmäler i. Dom z. Riga 86; Gesch. d. Buchdruckerkunst in Riga 1588—1888 90; Öffentl. Gesundheits= u. Krankenpflege zu Berlin 90; Erinn. an Dir. Krannhals 92; D. Volksbibliotheken u. Lesehallen d. Stadt Berlin 1850—1900 00; Die Vossische Zeitung, geschichtl. Rückblicke auf drei Jahrhunderte 04; Katalog d. Berl. Stadtbibl. I/VIII 06—10; Geschichte d. Familie Lessing 09 II.

Buchholz, Gust., ♔, Dr. phil., etatsm. Prof. an der Kgl. Akademie. Posen, Karlstr. 19. (Burtehude $^{16}/_{8}$ 56.) B: Würzburger Chronik 79; Zwei Lessing=Stud. 81; Ekkehard v. Aura 88. H: „Bibliothek d. sächs. Gesch. u. Landeskde"; „Ostdeutsch. Korrespondenz für nationale Politik."

Buchholz, Hermann, AStB., ✠, Nov., ⌂. Guben, Grüne Wiese 39 c. (Neudamm, N. M. $^{17}/_{5}$ 74.) B: Lebensfreude, G. 01; Dissonanzen, Ezta. 02; Abendklänge, G. 05; Von Gottes Gnaden, G. 09; E. gute Bilanz, Kom. 09; Kommerzienrats, Tr. 10.

Buchholzer, Ernst, GP. Hermannstadt, Siebenbg., Teutschgasse, Villa Helene. (Mediasch $^{21}/_{3}$ 66.) B: Auf nach Siebenbürgen 00; D. akadem. Beruf 07.

Buchhorn, Josef, PA., VJ & S., ✓, Nov., Roman, ⌂, ✠, Feuill.=Red. der „Berl. Neuest. Nachr.". Berlin=Steglitz, Albrechtstr. 28. (Cöln a. Rh. $^{8}/_{1}$ 75.) B: Modern, Dr. 95; Frühlingskinder, G. 96; Fragmente f. d. Pöbel, Musenalmanach auf 98; Aus drei Universitäten 07; Studentenlust, Studentenleid 07; Deutsche Studentenhymne (mit Otto Lob) 07; Luginsland 08; Die Hohenstaufen, R. 08, 3. A. 08; Aus e. stillen Winkel, Stn. 09; Rehabilitiert, R. 10.

Büchi, Albert, (t.), Schweizer℔, Dr. phil., UP., Mitkrsg. der „Zeitschrift für Schweizer. Kirchengesch.". Freiburg, Schw., 8 rue Geiler. (Frauenfeld $^{1}/_{6}$ 64.) B: A. v. Bonstetten 89; dessen Briefe u. ausgew. Schriften 93; Freiburgs Bruch mit Österr. 97; Aktenstücke z. Gesch. d. Schwabenkriegs u. e. Freiburger Chronik üb. d. Ereign. v. 1499 01; D. kath. Kirche in der Schweiz 02; Die Chroniken u. Chronisten v. Freiburg i. Ue. 05; Die Freiburgische Geschichtschreibung in neuerer Zeit 05.

Buchka, Frau Edithe Léontine v., geb. Bernard, ✠. Schwerini. M., Alexandrinenstr. 24. (Hamburg $^{19}/_{10}$ 77.) B: Nach Sonnenuntergang (anonym) 04; Unter fallenden Sternen 05; Gardez l'amour 06; Wie Frauen weinen 08.

Buchka, Gerhard v., ⚔, Dr. jur., Kais. WGLegR., Konsist.=Dir., Vize=Kanzler d. Univ. Rostock, Alexandrinenstr. 58. (Neustrelitz $^{22}/_{12}$ 51.) B: Landesprivatrecht d. Großherzogtümer Mecklb.=Schwerin u. Mecklb.=Strelitz 05 u. a.

Buchka, Karl v., ℞, Dr. phil., a.o. UP., ThSchDoz., GObRegR. u. vortr. Rat i. Reichsschatzamt, MitHrsg. d. „Archiv f. die Geschichte der Naturwissenschaft u. der Technik" u. der „Zeitschrift f. Untersuchg der Nahrgs= u. Genußmittel". Berlin W 62, Keithstr. 21. (Rostock $^{7}/_{5}$ 56.) B: Chemie d. Pyridins u. s. Derivate 89/91; Lehrbuch d. analyt. Chemie 92 II; I 2. A. 02; Physikal.=chem. Tabellen d. anorgan. Chemie 95; D. Nahrungsmittelgesetzgebg i. Deutschen Reiche 01; Gesetz betr. die Schlachtvieh= u. Fleischbeschau 02. H: E. Erlenmeyer, Lehrbuch d. org. Chem. 92/94; Jahresber. üb. d. Fortschr. d. Chemie f. 96.

Buchner, Eberhard, Lit.℔, ⌂, ✠, ✓, Kritik. Eichwalde b. Berlin, Waldstr. 43. (Hausdorf $^{30}/_{10}$ 77.) B: Rast, Dr. 01; Sekten u. Sektierer in Berlin 05; Variété u. Tingeltangel i. Berlin 05; Fips u. Strudelchen 09.

Buchner, Eduard, ℞, Dr. phil., o. UP., GRegR. Breslau. (München $^{20}/_{5}$ 60.) B: Die Zymasegärung 03.

Buchner, Max, Ethnogr., Dr. med., Prof. München, Jägerstr. 11. (ebda $^{25}/_{4}$ 46.) B: Reise durch den Still. Ozean 78; Kamerun, Stn. u. Betrachtgn 87.

Bucholtz, Frl. Margarete v. (Pf. M. v. Buch), AStB., Roman. Leutzsch bei Leipzig, Waisenhausstr. 9. (Lübendorf $^{12}/_{5}$

64.) **B:** D. letzte Wendenkönig 89; Sein Erbe 96; Um Ehre u. Ruhm 97; Sein eigener Feind 01; Sigurd Ring 06; Der Sonnenfalter 07; Errungen 09; Einer von Beiden 10.

Büchsenschütz, Albert Bernh., klass. Ψ, Dr. phil., Prof., GMegR., GDir. a. D. Berlin W, Motzstr. 84. (ebda $6|_9$ 28.) **B:** De hymnis Orphicis 51; Plutarch, Demosthenes u. Cicero, erkl. 57; Xenophons griech. Gesch., erkl. 60, 7. A. 08; Traum u. Traumdeutung i. griech. Altert. 68; Besitz u. Erwerb ebs. 68; Hauptstätten des Gewerbefleißes im Altert. 69; Griech. Lesebuch 80, 5. A. 93; Xenophons Kyropädie, erkl. 90.

Buchwald, Bruno, Bank- u. Börsenwesen, Hrsg. von „Buchwalds Börsen-Berichten", Red. des „Plutus" und der „Welt am Montag". Berlin, Heiligegeiststr. 52. (Breslau $15|_{10}$ 77.) **B:** Die Technik des Bankbetriebes 04, 5. A. 09. ( )

Buchwald, Georg, Reformat. ♔, bes. Luthers, D., Dr. phil., Pfr. an d. Michaeliskirche. Leipzig, Nordpl. 4. (Großenhain $16|_7$ 59.) **B** bzw. **H:** Luther u. d. Juden 81; Nachklang d. epist. obscur. virorum 81; Logosbegriff des J. Scotus Erigena 84; Lutheri scholae in librum Judicum 84; Ungedruckte Predigten Luthers von der Coburg 84; 6 Predigten J. Bugenhagens 85; A. Poachs Samml. ungedr. Pred. L.s 84/85; L.-funde d. neuer. Zeit 86; Landeskirche u. Freikirche, 1. u. 2. A. 86; Allerlei aus drei Jahrh. I 88; L. im Hause der Frau Cotta z. Eisenach 88; Böhm. Exulanten im sächs. Erzgeb. zur Zeit des 30jähr. Krieges 89; Eine sächs. Pilgerfahrt n. Palästina v. 400 Jhr. 99; 11 bisher ungedr. Pred. L.s 1539 88, 2. A. 90; L.s Werke f. d. christl. Haus Bd. V 91; Was sollen wir tun behufs größerer Würdigg d. evangel. Interessen in d. Tagespresse? 1.—4. A. 93; L.s letzte Streitschr. 93; Zur Wittenberg. Stadt- u. Univ.-Gesch. in d. Reformationszeit 93; Entstehg d. Katechismen L.s u. d. Grundlage d. großen Kat. 94; Wittenberg. Ordiniertenbuch 94 f. III; Selige Pilgerschaft 96; Melanchthon 96, 4. A. 97; L.s Gr. Kat. 97, 4. A. 04; P. Eber 97; Gesch. d. ev. Gemeinde z. Kitzingen 98; L.s deutsche Briefe 99; Reformationsgesch. der Stadt Leipzig 00; Conrad Stürzel v. Buchheim 00; Die ev. Kirche i. Jahrh. d. Reformat. 00, 10. A. 05; Dr. Mart. Luther 01; Gesch. d. evang. Kirche 02; Luther als Erzieher 02; So spricht Dr. Mart. Luther 03; Deutsche Kirchengeschichte 03; Mathesius' Predigten über Luthers Leben 04; Lutherlesebuch 05; Luther an die deutsche Jugend der Gegenwart 05; Ungedruckte Predigten Luthers aus d. J. 1537—1540 05; Wartburgbibel, Neues Testament 08; Luther-Kalender f. 09/10; Bugenhagens Katechismuspredigten 09; Etliche schöne Predigten Luthers in Dessau 1534 09; Ungedruckte Predigten Bugenhagens aus 1524—29 10; Luthers Predigten i. d. krit. Ges.-Ausgabe.

Buchwald, Gustav v., ♔, Roman, Dr. phil., Vorst. d. Großh. Hauptarchivs usw. Neustrelitz, Augustastr. 2. (Schwerin $1|_9$ 50.) **B:** Bischofs- u. Fürstenurkunden d. XII. u. XIII. Jahrh. 82; Kaiser Albar II. 85; Deutsch. Gesellschaftsleben im endenden MA. 85 f. II; D. Monarchenstkat. N. 92; Die Meermaid v. Amrun, N. 96; Bilder a. d. volkswirtsch. u. polit. Vergangenh. Mecklenburgs 93. (Mit Frau **Ina v. B.*** Bützow $14|_7$ 56): D. Heljäger v. Waldbad, kulturhist. Erz. 88; Weltumseglers Heimat, R. 89; Wer ist P. K.? R. 91; Villa Möhl u. mehr. ges. Nn. 93, 2. A. 95. **H:** Arnoldi Lubecensis Greg. Peccator de teut. Hartmanni de Aue in lat. translat. 86; Regesten aus d. Fischereiurkunden der Mark Brandenburg 03. ( )

Buchwald, Otto, Roman, Essay, ♅, Dr. phil., GMegR., GDir. Fürstenwalde, Spree. (Kl.-Gaffron $28|_8$ 42.) **B:** D. neue Gesangbuch, R. 69; Kleine Bausteine 69; Gesunde Naturen, R. 71; Vergeltung, Erz. 72; Unt. d. Haube, Lsp. 73; Mod. Totengespräche von Lucian d. Jüngeren (Satiren) 90. ( )

Buchwald, Reinhard, Lit. ♔, Dr. phil. Leipzig-Stötteritz, Wasserturmstraße 45 B. (Großenhain $2|_8$ 84.) **B:** Joachim Greff 07. **H:** Johs. Langguths Leben 07; Lustspiele der Gottschedin (mit A. Köster) I 08, II 09; Grimmelshausens Simplizissimus 08; Luthers Briefe 09; Hans Sachsens ausgew. Werke (mit P. Merker) 10.

Buchwald, Rudolf, (k.), ✝, D., Prof., Pfr. von St. Michael. Breslau X, Lehmdamm 80. (Münsterberg i. Schl. $8|_7$ 58.) **B:** Nabuchodonosor II. von Babylon 98; D. Epiklese in der röm. Messe 07; D. sogen. Sacramentarium Leonianum u. s. Verhältnis zu den beiden anderen röm. Sacramentarien 08. ( )

Buchwald, Valeska, s. Cusig, Valeska.

Buchwald, Wolfgang, Nov., ♅, Dr. med., Arzt. Im Sommer: Bad Pyrmont, im Winter: Berlin. (Görlitz $23|_{11}$ 69.) **B:** Gedichte 04.

Buck, J. G. (Ps. Theodorich Schwabe), ✓, Lit. ♔, Kritik, Stadt-Pfr. Waldenburg, Württ. (Holzen, Bay. $4|_4$ 70.) **B:** Im Lande John Bulls 08.

Bücking, Martin, Roman, Pastor an St. Katharinen. Braunschweig, Fallerslebertor. 4. (Oldenburg i. Gr. $20|_3$ 68.) **B:** Rektor Siebrand, Erz. 04, 3. A. 07; Brackwasser, R. 07, 2. A. 08.

Buckreis, Adam, Prokurist. Nürn-

berg, Pfarrg. 15. (Seßlach $^{26}|_{10}$ 75.) **B:** Panorama der Welt- u. Kulturgeschichte 09. ()

Budde, Emil, ✓, ∩, Dr. phil., Prof., Dir. d. Siemens&Halske Akt.-Ges. Charlottenburg, Berlinerstr. 54. (Geldern $^{28}|_{7}$ 42.) **B:** Staunemayers röm. Kunstfahrten 84; Erfahrungen e. Hadschi 88; Mechanik d. Punkte u. starren Systeme 91; Naturw. Plaudereien 91, 3. A. 1906; Bl. aus meinem Skizzenbuch 93; Energie u. Recht 02; Das Recht der Angestellten an den Erfindungen (m. W. v. Siemens) 07.

Budde, Fritz, Dr. phil., Dramaturg d. Berliner Lustspielhauses. Berlin W 50, Ansbacherstr. 38. (Cöln $^{21}|_{6}$ 84.) **B:** Wieland u. Bodmer 10. **H:** Lessings Literaturbriefe u. Rezensionen (Gold. Klass.-Bibl.). *

Budde, Gerhard, ℞, Dr. phil., Prof. am Lyceum u. Priv.-Doz. an d. THSch. Hannover, Freytagstr. 20 II. (Leer $^{19}|_{2}$ 65.) **B:** Bildung u. Fertigkeit, gesitte Aufsätze z. neusprachl. Methodik 04; Gesch. d. fremdsprachl. schriftl. Arbeiten an den höh. Knabenschulen seit 1812 05; Zur Reform d. fremdsprachl. schriftl. Arbeiten 06; D. Theorie d. fremdsprachl. Unterrichts in d. herbartschen Schule 07; Philos. Leseb. f. d. franz. Unterricht d. Oberstufe 08; desgl. f. d. engl. Unterr. 08; desgl. f. d. deutsch. Unterr. 08; Mehr Freude an der Schule! 08; D. Kampf um die höh. Knabenschulen im Spiegel d. mod. Geisteslebens 08; D. Kampf um die fremdsprachl. Methodik 08; Schülerselbstmorde 08; Der Kampf gegen den Intellektualismus im Schulunterricht 09; Die Wandlung des Bildungsideals in unserer Zeit 09; Aktuelle pädagog. Reformfragen 10; Die Pädagogik der preuß. höheren Knabenschulen unt. d. Einflusse d. pädagog. Zeitströmgn 10; Allg. Bildung u. individuelle Bildung 10; u. mehrere Ausgaben von engl. u. franz. Schulschriftstellern.

Budde, Josef, Lit♔, Dr. phil., ObLehr. Berlin W 35, Lützowstr. 86. (Cöln $^{24}|_{5}$ 81.) *

Budde, Karl, altest. ✝, D., o. UP., GKonsistR. Marburg i. H., Rentboistr. 17. (Bensberg $^{13}|_{4}$ 50.) **B:** Beitr. z. Kritik d. Buches Hiob 76; Die bibl. Urgesch. 83; Bücher Richter u. Samuel 90; The Books of Samuel, Critical edition of the hebrew text with notes 94; Hollenberg, Hebräisches Schulbuch, 10. A., bearb. 06; Das Buch Hiob übers. u. erkl. 96; D. Buch d. Richter erkl. 97; Religion of Israel to the Exile 99; D. Religion d. Volkes Israel bis zur Verbannung 00; D. sog. Ebed-Jahwe-Lieder u. die Bedeutg d. Knechtes Jahwes in Jes. 40—55, ein Minoritätsvotum 00; Der Kanon des A. T. 00; D. Bücher Samuel erkl. 02; D. A. T. u. d. Ausgrabungen, 1. u. 2. A. 03; D. Schätzung d. Königtums im A. T. 03; Was soll d. Gemeinde aus d. Streit um Babel u. Bibel lernen? 03; Religionsgesch. Volksbücher, Das prophetische Schrifttum 05; Gesch. d. althebr. Lit. (Die Lit. des Ostens) 06; Ludw. Richters Volkskunst 09. **H:** Eduard Reuß' Briefwechsel m. sein. Schüler u. Freunde Karl Heinrich Graf (mit H. G. Holtzmann) 04. **Ue:** A. Kuenen, Volksreligion u. Weltreligion, a. d. Holl. 83; Ges. Abhandlung. z. bibl. Wissenschaft v. A. Kuenen, a. d. Holl. 94.

Buddecke, Albert, ⚔, Major, zugeteilt dem Großen Generalstabe. Charlottenburg, Mommsenstr. 64. (Cöln a. Rh. $^{14}|_{8}$ 58.) **B:** Taktische Entschlüsse u. Befehle 95, 3. A. 05; Das Infanterie-Rgt 143, Geschichte seiner Stammtruppenteile u. vaterländische Geschichte 96.

Buffon, Rob. B., s. Wolff-Beck, Bruno.

Bugge, Emil (Ps. Günter von Elmen), neuere Ψ, ℞, Nov., ✓, Realschuldir. a. D. Wiesbaden, Mozartstr. 2. (Angermünde $^{10}|_{12}$ 51.) **B:** Russische Küsse 83; Sommervilleggiatur in der südruss. Steppe 84; Deutsches Jägerleben in der Ukraine 85; Malorussische Bauernnöpchen 86; Die Madonna des Giulio Romano 87; Russ. Kulturskizzen 88; Transatlant. Erinnerungen e. deutschen Lehrers 90; Der franz. Gymnasiallehrer 91; Das franz. Gymnasium 92; Die franz. höh. Mädchenschule 93; Beim Altmeister niederdeutscher Dichtkunst 94; Rhätoroman. Reiseskizzen 95; Aus d. Nachbarreiche d. Königin Wilhelmina 06; O du mein Niederland 09. *

Buegler, Frl. Käthe, jetzt: Ganske, Frau Käthe.

Buhle, Max, Maschinenelemente, Transport- u. Verkehrswes., o. THSchP. Dresden-A., Ludwig Richter-Str. 2 I. (Hamburg $^{18}|_{12}$ 67.) **B:** Transport- u. Lagerungs-Einricht. f. Getreide u. Kohle 99; Techn. Hilfsmittel z. Beförderung u. Lagerung v. Sammelkörpern (Massengütern) I 01, II 04, III 06; D. Eisenbahn- u. Verkehrsw. auf d. Industrie- u. Gewerbe-Ausstellg z. Düsseldorf 1902 03; D. Eisenb.- u. Verkehrswes. auf d. Weltausstellg in St. Louis 1904 (m. W. Pfitzner) 05; Massentransport 08.

Bühler, Anton, ✠, Dr., o. UP., Tübingen, Biesingerstr. 14. (Hauerz $^{2}|_{1}$ 48.) **B:** Mitteilungen d. schweiz. Centralanstalt f. das forstl. Versuchswesen 91/95 IV. ()

Bühler, Mich., Zeitgswesen, Dr. phil., UDoz. Bern. ($^{6}|_{10}$ 63.) ()

Bühlmann, Josef, Baukunst, THSchP. München, Franz Josef-Str. 34/3; r. (Großwangen, Schweiz $^{28}|_{4}$ 44.) **B:** D.

Architektur d. klass. Altertums u. der Renaissance 72 III, 3. A. 04; D. Bauformenlehre (Handb. d. Architektur I 3) 96, 2. A. 02.

Bühring, Johannes, ♔, Dr., ObLehr., Prof. Elberfeld, Pr., Varresbeckerstr. 37. (Neuwied, Rh. $^{20}/_{9}$ 58.) **B:** Venedig, Gustav Adolf u. Rohan 85; D. Alteburg b. Arnstadt 92; Der Rennsteig des Thür. Waldes (zus. mit L. Hertel) I 96, II 98, 2. A. 10; Routenkarte d. Thür. Waldes 96ff.; D. Kürnbergliederbuch I 00, II 01; Gesch. der Stadt Arnstadt 704—1904: I. (Darstellung) 04, II. (Anmerkgn u. Urkdn) 11; Umgebungskarte v. Masserberg i. Thür. 07; Wegekarte d. Thüringer u. Frankenwaldes 07ff., n. A. 11; Wanderkarte f. d. Obere Saaltal u. d. Frankenwald (m. E. Broßmann) 08.

Bujard, Alfs., ⚗, Dr. phil., Dir., Vorst. d. städt. chem. Laborator. u. des Eichamts. Stuttgart, Herdweg 116. (Pforzheim $^{18}/_{2}$ 61.) **B:** Weinbereitg u. -behdlg 93; Hilfsb. f. Nahrgsmittelchem. (m. Dr. Baier) 94, 3. A. 10; Leitf. d. Pyrotechn. 99; Zündwaren 10.

Bük, Julius v., ✍, ⚙, △, ✉. Wien IX/2, Borschkeg. 15. (Locs-Bük $^{13}/_{3}$ 50.) **B:** Die k. k. Stadterweitergs-Komm. 87; Chronologie d. Baukunst d. MA. 88; Beiträge z. Gesch. d. Kirchturmbaues 88; Ausgestaltg uns. keram. Fachschulen 91; Theaterbau u. Bühneneinrichtg v. d. klass. Zeit b. z. neuest. Zeit 92; D. Zement- u. Zementwarenfabrikation 95; D. Betonbau 95; D. Zieglermeister in Theorie u. Praxis 08; Jahrbuch der Zement- u. Betonbauindustrie 09/10.

Bukoreſter, Adolf (Pſ. A. Juſt), CC., Hum., ⁄, ☉, Inhaber des „Lit.-Bureau". Wien II/2, Nordbahnstr. 52/54. (ebda $^{15}/_{9}$ 48.) **B:** D. Landpomeranze; Hoch hinauf, P.; Sein Serail, Schw.; Der gefährl. Patient, Schw.; Gr. v. Gleichen, Op.: Serenissimus bei der Probe, Burleske; Der Schloßinspektor, Op.; Prinzeß Tarokia, Op.; Die Trafikantin, P.; Die Theaterschwester, P. ( )

Bülbring, Karl, engl. Ψ, Dr. phil., o. UProf. Bonn. (Boerde, Westf. $^{24}/_{7}$ 63.) **B:** Gesch. des Ablauts der starken Zeitwörter innerhalb des Südengliſchen 89; The Complete English Gentleman by Daniel Defoe 90; The Earliest Complete English Prose Psalter 91; Wege u. Ziele der engl. Philologie 93; Of Royal Education by Daniel Defoe 95; Altengl. Elementarb. 02.

Bulcke, Carl, ✠, Krit., Nov., Roman, Assess. b. d. Staatsanwaltsch. Nordhausen, Stolbergerstr. 17. (Königsberg i. Pr. $^{29}/_{4}$ 76.) **B:** Ein alt. Haus, R. 98; Triebsand, R. 00; D. Töchter d. Salome, G. 01; Stilles Liebe, R. 02, 2. A. 06; D. Tagebuch d. Susanne Develgönne, N., 1. u. 2. A. 05; Gedichte 05; D. Reiſe nach Italien, R., 1. u. 2. A. 07; Irmelin Roſe, R., 1. u. 2. A. 08; Die Trostburgs, R. 10.

Bulle, Heinr., klass. Archäol., Dr. phil., o. UProf. u. Dir. des Kunstgesch. Museums d. Univ. Würzburg, Konradstr. 1 II. (Bremen $^{11}/_{12}$ 67.) **B:** Der schöne Mensch, Altertum (Hirths Stil I) 98; Klingers Beethoven und die farbige Plastik der Griechen 03; Orchomenos 07. ( )

Bulle, Oskar, PAl., ⁄, Krit., Lit. ♔, ☉, Ψ, Dr. phil., GenSekr. d. Schillerstiftg. Weimar, Luisenstr. 19. (Lehesten $^{14}/_{8}$ 57.) **B:** D. Schwestern, Dr. 89; Prinz v. Galliera, Dr. 89; Dantes Beatrice 90; D. ital. Einheitsidee in ihrer lit. Entwicklg 93; Ital.-deutsch. u. deutsch-ital. Wörterb. (m. G. Rigutini) 96/99 II. **H:** Wissenschaftl. Beilage d. Münchner Allg. Ztg. 97—08.

Bullinger, Anton, (altk.), ⁂, klass. Ψ, GProf. a. D. Dillingen, Bay., Königstr. 16. (Reimlingen $^{19}/_{3}$ 31.) **B:** Aristoteles' Metaphysik klargelegt 92; D. Christentum im Lichte d. deutsch. Philosophie 95; Hegelsche Logik u. gegenw. herrschender antihegelscher Unverstand 00; Der Katharsisfrage tragikom. Ende 00; Hegels Naturphilosophie im voll. Recht gegenüber ihren Kritikastern 03; Hegels Phänomenologie d. Geistes auf ihren kürzest. Ausdruck reduziert 04; Die Quintessenz der wahren Philosophie 05; Stellen aus Hegels Werken behufs absoluter Klarlegg des Hegelschen Gottesbegriffs gegenüber falscher Deutung desselben zusammengestellt 08; D. Götterdämmerung der Radioaktivität u. die Notwendigkeit der Versöhnung der Naturwissenschaft mit Hegel 09, u. m. a. ( )

Bulmerincq, Alex. v., ✝, D., o. UProf. Jurjew (Dorpat), Sternstr. 5. (St. Petersburg $^{24}/_{5}$ $^{5}/_{6}$ 68.) **B:** Das Zukunftsbild des Prophet. Jeremia a. Anathoth 94; „Christus u. seine Gegner", Predigt über Luc. 11, 14—26 04; Geben ist seliger denn nehmen, Pred. 08.

Bulmerincq, Aug. v., Rechtsgesch., spez. Städtewesen, Dr. jur. Riga, Thronfolger-Boulevard 4. 7. (Rengenhof i. Kurland $^{28}/_{7}$ 59.) **B:** Ursprung d. Stadtverfassg Rigas 94; D. Verfassg d. Stadt Riga i. 1. Jahrh. d. Stadt 98; Zwei Kämmereiregister d. Stadt Riga 02; Kämmerei-Register d. Stadt Riga 1348—1361 u. 1405 bis 1474, I 09. **H:** Aktenstücke u. Urkund. z. Gesch. d. Stadt Riga 1710—40 I—III 02, 03, 06. ( )

Bülow, Frau Alexandrine v., geb. von Maltzan. Ribnitz, Meckl.-Schwerin. (Rothenmoor, Meckl. $^{27}/_{5}$ 31.)

Bülow, Frau Babett v., geb. Eberty (Pſ. Hans Arnold), Nov. Potsdam, Weißenburgerstr. 35. (Warmbrunn $^{30}/_{9}$ 50.)

B: Nov. 82, 2. A. 93; N. Nov. 82, 6. A. 02; Fünf neue Nov. 85, 5. A. 02; Geburtstagsfreuden, Schw. 83, 2. A. 85; Berlin-Ostende 85; E. neues Novellenbuch 86, 4. A. 02; Der Umzug u. a. Novell. 89, 5. A. 02; Lustige Geschichten, 2. A. 90; Theorie und Praxis, Lsp. 90; 2 Friedfertige, Schw. 91; Einst im Mai u. a. Novellen 91, 4. A. 02; Aprilwetter 93, 5. A. 02; Sonnenstäubchen 02, 4. A.; Maskiert 02, 5. A.; Christel 02, 5. A.; Zwei Affen 02; Perrücke 03; Herbstsonne 06; Ausgew. Novellen 07; Aus d. Kinderzeit 09.

Bülow, Heinrich Aug. Ernst v., Kolonial-Handels-Politisches (auch ⚔), Rittmeister a. D. Wien XIII/6, Hietzinger Hauptstr. 65. (Bergling, Reg.-Bez. Königsberg 27_{12} 56.) B: Monographie d. k. u. k. 13. Ulan.-Regiments 92; Momentaufnahmen a. Galizien 92; Feldgebrauch des Dienstreglements II. Teil für das k. u. k. Heer 93; Militär-Humoresken 93; Reise- u. Jagderlebnisse 95; D. Militär d. fünf Weltteile 96; Humoresken 97; D. Balkanstaaten u. ihre Entwickelg 97; Mecklenburgs Wehrmacht 97; D. deutsche Besitz auf Schantung 98; Deutschlands Kolonien u. Kolonialkriege 00/02; Österreich-Ung. Hand.- u. Indust.-Polit. 02; Rußland u. d. Staat. d. Wetterwinkels 03; D. Verlust v. Österr. Stellung in Deutschland 03; Gesch. d. Adels, Ursprung u. Entwickelg 03; D. brandenb.-preuß.-deutsche Heer, die kais. Schutztruppe u. Marine 04; Aus dem Lande Väterchens 04; Chinas handelspolitische Stellung zur Außenwelt 04; Werdegang d. österr.-ung. Invalidendank 04; Was ich auf der Fährte fand (Jagderlebnisse) 04; Deutsch-Südwestafrika seit d. Besitzergreifung, die Züge u. Kriege gegen d. Eingeborenen 04; Der russisch-japanische Konflikt 04; Rußland-Japans Handelspol. u. Industrie 04; D. russ.-jap. Heer, Kriegsmarine u. die der in Ostasien interessierten Staaten 04; Hull, der englisch-russische Zwischenfall 05; Die Revolution in Rußland und dessen Heer 05; Aus der Gewaltherrschaft Rußlands 05; Die ungarische Krise und die beiden Parlamente 05; Zusammenwirken der Armee u. Marine im Kriege 05; Entgegnung auf d. ungarische Krise u. die Hohenzollern, von Prof. Julius A. von Zeysig 05; Rußland bis zur Gegenwart 05; Zur 40 Jahr-Gedenkfeier der siegreichen österr. Südarmee u. Kriegsmarine 06; Deutschland u. Österreich-Ungarn 08; D. kaiserl. österreich. Kavallerie 08; Zweiteilung od. gemeinsames Heer? 08; Generalfeldmarsch. Graf Bülow von Dennewitz 10; Deutschlands Isolierung, Onkel u. Neffe 10.

Bülow v. Dennewitz, Gertr. Gräfin (Ps. Gräfin Gisela v. Streitberg), PA., soz. Fragen. München-Schwabing, Herzoginstr. 67 I. (Königsberg, Pr. $22|_0$ 44.) B: Falsche Moral i. Leb. d. Weibes 91; Die verehelichten u. d. ehelos. Frauen 91; Die Erziehg d. Töchter, Grausamkeiten i. Familien- u. gesellschaftl. Leben 91; Die Enterbten, Gefallenen u. Verlorenen 91, 2. A. (Das Weib am Ende d. Jahrh.) 91; Die deutsch. Frauen u. d. Bismarckkultus 94; D. Recht z. Beseitigg keimenden Lebens 05, 2. A. 10; Die Bevölkerungsfrage in weiblicher Beurteilung 08.

Bülow-Wendhausen, Baronin Paula, geb. v. Schweiger-Dürnstein, (k.), Erz., Reisebesch. Wien I, Kohlmesserg. 5; Sommersitz: Teesdorf, Niederösterr. (Bukarest $19|_8$ 45.) B: Gedacht. u. Empfundenes, Aphor. 95; Ohne Herz 99; Adrienne, ein Klosterkind, Erz. 00; Das verkaufte Lachen, St. 01; Ohne Basis, R. 04; Bengalisches Feuer, Nn. 07.

Bünau, Frau Gräfin Margar. Henriette, geb. v. Meerheimb (Ps. Henriette v. Meerheimb), Roman, Nov. Weimar, Joh. Albrecht-Str. 2. (Schmagerow in Pomm. $28|_7$ 59.) B: Allerseelen, D. erste Patient, Nn. 97; Ohne Liebe, R. 01; Befreiung, R. 02; Treue, hist. R. 03; Im Nebel, R. 03; Der Adjutant des Kaisers, hist. R. 04; In letzter Stunde, R. 05; Zu stolz! Erz. 05; Drei Geschwister, R. 06; Kapitulirt, Erz. 07; Ich hab's gewagt, N. 07; Sibylles Heirat, R. 07; Die Kinder König Ludwigs des XV., hist. R. 09.

Bündgens, Leo, Chefred. d. Schweiz. Depeschenag. Zürich. (Aachen $11|_4$ 59.)

Bungartz, Jean, Hofmaler, Vors. d. deutsch. Vereins f. Sanitätshunde. Düsseldorf a. Rhein. (Cöln $6|_5$ 54.) B: Schriften üb. Hunde-, Kaninchen- u. Geflügel-Sport. ( )

Bunge, Gust. v., Physiologie, ⚗, Dr. med. et chem., o. ÖP. Basel, Besalg. 1. (Dorpat $19|_1$ 44.) B: Vitalismus u. Mechanismus 85; Vegetarianismus 85, 2. A. 01; Alkoholfrage, 1. u. 2. A. 87; Lehrb. d. physiolog. u. patholog. Chemie 87, 4. A. 98; Kampf gegen d. Trinksitte u. s. Bedeutung f. d. Arbeiterstand 93; D. zunehmende Unfähigkeit d. Frauen, ihre Kinder zu stillen, die Ursachen dieser Unfähigkeit, die Mittel zur Verhütung 00, 6. A. 09; Lehrb. d. Physiologie d. Menschen 01 II, 2. A. 05; Wider d. Alkohol 03, 2. A. 04; Alkoholvergiftung u. Degeneration, 2. A. 04; Lehrb. d. organischen Chemie f. Mediziner 06; Die Quellen der Degeneration 10.

Bünger, Carl, Gymnasial-📖, klass. Ψ, Dr. phil., GP. Straßburg i. E., Ohmachtstr. 3. (Burg b. Magdeburg $5|_8$ 52.) B: Mathias Bernegger 93 u. m. Schulausg. ( )

Bungert, August, ♪, 𝔚. Leutesdorf a. Rh. u. Cornigliano (Ligure). (Mülheim a. Ruhr $14|_8$ 46.) B: Liebe Siegerin,

Musikkultsp.; Hutten u. Sickingen, Festspieldr. 88; Homerische Welt: D. Odyssee, Musik-Tetralogie: I. Kirke 98, II. Nausikaa 99, III. Odysseus' Heimkehr 97, IV. Odysseus' Tod 00; Musik zu Goethes Faust in 4 Teil. 03: Herzblut, Ged. 06: Warum? Woher? Wohin? Mysterium n. Hiob 08. ()

Bunke, Ernst, evang. ✝, Pastor, Insp. d. Berl. Stadtmission, Hrsg. d. Wochenschr. „Die Reformation". Berlin-Tempelhof, Berlinerstr. 15. (Obischau $^{31}/_{8}$ 66.) **B:** Homiletisches Handbuch (m. P. Eberlein) 98/99 II, 2. A. 00; Der Lehrstreit über d. Kindertaufe 00; Glaube an den Herrn Jesum Christum, Pred. 00; Adolf Stoecker, Erinnergn 09; Großstadt u. Land 09; Vater Bodelschwingh 10.

Bunsen, Frl. Marie v., Roman, Kritik, Biogr. Berlin W, Königin Augusta-Str. 41. (ebda $^{17}/_{1}$ 62.) **B:** Geg. d. Strom, R. 93; Udo in England, Erz. 99; Auf Riedenheim, N. 99; Georg v. Bunsen, Biogr. 00; Ruskin, Kunstkritik 03; Allerhand Briefe, Erz. 03; Sizilien, Begleitbuch 10.

Bunte, Hans, ⚗, ⚙, chem. Technol., Dr. phil., ThSchPs., Geh. Rat, Hrsg. u. Chefred. d. Journ. f. Gasbeleuchtung u. Wasserversorgung. Karlsruhe i. B., Nowackanlage 13. (Wunsiedel $^{25}/_{12}$ 48.) **B:** Fachschriften. **H:** Muspratts theoretisch., prakt. u. analyt. Chemie in Anwendung auf Künste und Gewerbe.

Bunzel, Julius, polit. Ökonom., Dr. jur., k. k. Finanzprokuratorsadjunkt. Graz, Goetheстr. 50. (Prag $^{25}/_{9}$ 73.) **B:** Monatsbudget e. Grazer Arbeiters 00; Studien z. Sozial- u. Wirtschaftsgeschichte Ungarns 02; Österreich u. Ungarn 09; D. Lebenslauf e. vormärzl. Verwaltgsbeamten 10.

Buol, Marie Freiin v., (k.), Roman. Kaltern, Tirol. (Innsbruck $^{21}/_{8}$ 61.) **B:** Das Marterle, Erz. 99; Lieder vom heiligen Lande 02; Die Stiefkinder, Erz. 02; D. Geheimnis der Mutter, Erz. 03; Die Kirchfahrerin, Erz. 04; Der Bader v. St. Margrethen, Erz. 04; Ein gutes Wort, Erz. 05; Gillis Hobelspäne, Erz. 06; Aus Etschland u. Inntal, Erzn 07; Die Gamswirtin, Erz. 08; Des Mahrwirts Weib, Dr. 09; Hoch hinauf, Dr. 10.

Burchard, Gust., ⚇, ✓, Oberregissr. u. Dramaturg. Bremen, Stadttheat. (Neubukow $^{13}/_{12}$ 59.) **B:** Lützows wilde Jagd 91; Mozarts Heimgang 91: Fontanes Sammlung deklam. Vorträge, hrsg. 91; Familienfest, hrsg. 92; Columbus (bearb. nach F. Rückert) 92; Firdusis Tod 93; F. Schubert 95; H. Sachs, dram. Spiel 94; Bearbeitung von Sachs' Schwänk. 94; Treulieb 96; Friede auf Erden 98; Am Fürstenhofe zu Weimar 99; Das Jahrhundert (m. Dr. C. Schlack) 99; Das Brandmal (nach Echegaray) 00; Bearb. von H. Sachs' Kom. u. Trag. 01 II; In memoriam 02; Die Kunst am Hofe 03; Oberon u. Titania 09.

Burchard, Kurt, Deutsche Rechtsw, Bürgerliches Recht, Handelsrecht, Dr. jur., Prof. a. d. Akademie f. Sozial- u. Handelswissenschaften. Frankfurt a. M., Beethovenstr. 69. (Königsberg, Pr. $^{4}/_{3}$ 64.) **B:** Die Hegung der deutschen Gerichte im Mittelalter 93. ()

Burchardt-Nienstein, Frl. Asta, ♀, Nov., Roman. Berlin-Wilmersdorf, Kaiserpl. 18. (Gransee $^{5}/_{4}$ 55.) **B:** Albumblätter, G. 81; Nov. 83; D. große Kaiser 97; Herrn Dröjekes Jungfernreise, Hum. 05; Aus ewigen Tiefen, N. 05. ()

Bürchner, Ludw., ♇, ⚇, w, Dr. phil., Prof. München, Salvatorstr. 3 II. (Landshut $^{29}/_{11}$ 58.) **B:** Griech. Münzen mit Bildn. histor. Privatperf. 81; D. röm. u. deutsch. Kaiser in Abb. mit Wahlspr. u. Chr. Wermuth 85; Die Besiedelg d. Pont. Eux. durch die Milesier I 85; Addenda lexicis linguae gr. 91; D. ionische Samos I 1 92, I 2 96; D. Insel Leros 98; Geogr. Grundbegriffe 04; Ephesos 05.

Bürcke, F. A., j. Birk, Alfred.

Burckhard, Hugo v., röm. Recht, Dr. jur., o. UProf. GR. Würzburg, Friedensstr. 27. (Weida $^{30}/_{10}$ 38.) **B:** Zivilistische Präsumtionen 66; Die operis novi nunciatio 71; Die cautio damni infecti 75; Die actio aquae pluviae arcendae 81; Andreas Gaill 87; Stellung d. Schenkung i. Rechtssystem 91; Schenkungsannahme 92; Zum Begriff d. Schenkung 99; Zu Fragmenta Vaticana 269 00.

Burckhard, Max Eugen, zz, ⚇, ✓, Dr. jur., UDoz., pens. Dir. d. Hofburgtheat., HofR. d. VerwaltGerHofs. Wien IX, Porzellang. 48. (Korneuburg $^{14}/_{7}$ 54.) **B:** System des österr. Privatrechts: I. Das Recht, zugleich eine Einleitung in e. Syst. d. österr. Rechts 83, II. Elemente d. Privatrechts 84, III. Einzelne Privatrechtsverhältn. 89; Gesetze u. Verordnungen in Kultussachen 87, 89, 95 II; Zur Reform der jurist. Studien 87; Volksschulgesetze 88, 93, 04 III; Lied vom Tannhäuser, rom. G. 89; Drei jurid. Abhandlgn 91; Verfassungskde d. österr.-ung. Monarchie 93, 95; Ästhetik u. Sozialwiss. 95; Das Recht der Schauspieler 96; Simon Thums, R. 97; D. Bürgermeisterwahl, Kom. 97; 's Katherl, Bst. 98; Der Entwurf e. neuen Preßgesetzes 02; Ein österr. Theaterrecht 03; Wahre Geschichten, N. 04; Quer durch Juristerei u. Leben 04; Zur Reform des Irrenrechts 04; Theater (Vorträge u. Aufsätze) 04 II; Rat Schrimpf, Kom. 05; Franz Stelzhamer u. die ob.-österr. Dialektdichtung 05; Anton Friedrich Mitterwurzer 05; Gottfried Wunderlich, R. 06; Im Paradies, Kom. 07; Quer durch das Leben 07; Das Nibelun-

genlied 07; Das Theater 08; Die Insel d. Seligen, R. 08; Der Richter 09; Die verflixten Frauenzimmer, 4 Einakt. 09; Jene Asra . . ., Kom. 10; Trinacria, R. 10. H: Stelzhamers Charakterbilder aus Oberösterr. 06.

Burckhardt, Felix, ♔, Dr. phil. Z ü r i c h, Stadtbibliothek. B: D. schweizer. Emigration (1798—1801) 08.

Burckhardt, Rudolf, ℌ, Pfr., 2. Geschäftsf. d. Deutsch. Ver. geg. d. Mißbrauch geist. Getränke. B e r l i n W 15, Württemb. Str. 31/32. (Colombier, Schweiz $22|_8$ 69.) B: Wir wollten Jesum gerne sehen 01, 2. A. 02; Als wir die blaue Schürze trugen 02; Meister Ed. v. Gebhardts Bilder in der Friedenskirche z. Düsseldorf 07; Ed. v. Gebhardt z. 5. 70. Geburtstag 08; Die Wandgemälde Ed. v. Gebhardts in der Friedenskirche z. Düsseldorf 08: Alkohol u. Lebenskunst 10.

Burda, Frl. Josefine Margarete, ♅, ⁄, Kunstmalerin. B e r l i n = S t e g l i t z. (Berlin $8|_{12}$ 79.)

Burdach, Hans, s. Steinitz, Clara.

Burdach, Konr., deutsche Sprache u. Lit., Dr. phil., Mitgl. d. Kgl. Preuß. Akad. d. Wissenschaft, o. UP., GRegR. B e r l i n = G r u n e w a l d, Schleinitzstr. 6. (Königsberg i. Pr. $29|_5$ 59.) B: Reinmar der Alte u. Walther v. d. Vogelweide 80; D. Einigg der nhd. Schriftsprache 84; Vom Mittelalter z. Reformat. I 93; Studentensprache u. Studentenlied i. Halle v. 100 Jahren 94; Z. Gedächtn. Rud. Hildebrands 95; Walther v. d. Vogelweide I 00; Bericht über Forschungen z. Urspr. der neuhochd. Schriftsprache 03; Die älteste Gestalt des westöstl. Divans 04; Schiller-Rede 05; Constanz Berneker, Gedächtnisrede 06; Lauchstädts Erneuung 09; Satzrhythmus der deutschen Prosa I 09; Sinn u. Ursprung der Worte ‚Renaissance' u. ‚Reformation' 10. H: Goethe, West-östlicher Divan 88 (Sophienausg.) u. 05 (Cotta, Jubil.-Ausg.); W. Scherer, Kl. Schriften I 92; Forschgn zur deutsch. Philologie 94. **Redaktor** der revidiert. Lutherbibel (m. M. Rieger) 92.

Burg, Ernst v. d., s. Schreck, E.

Burg, Fritz, german. Ψ, Dr. phil., Bibliothekar a. d. Stadtbibl. H a m b u r g, Hartwicusstr. 5. (Berlin $27|_3$ 60.) B: D. ält. nordischen Runeninschriften 85.

Burg, J., s. Altschul, Ignaz.

Burg, Jacques, ⁄, ⅁, Regisseur. B e r l i n N 24, Oranienburgerstr. 50. (ebda $10|_9$ 62.) B: D. Friedensfee, Festsp.; Der Gedichtsteller, Lsp.; Götzendienst, Sch.: Chambre séparée, Schw.; Premièrenfieber, Lsp.; D. Macht d. Musik, Melodr.; Auf Umwegen, Schw.; Künstlerblut, Lsp.; Mirwanika, O.; Les Tourbillons, Melodr.; D. grüne Karl, Vst.; In der Manege, R.; Kulissenstaub, Hum.; Schnurrdiburr, P.; Gelbstern, Kom. (m. Turszinsky); D. Eiskönigin, Lsp. (m. W. S. Thal); Rattenfänger von Hameln, Vst.; Wanda Wasslowska, Sch.; Die Wunderbrille, Bühnen-M.; Die liebe Familie (nach Esmann); Offiziere a. D., Sch. (m. Arndt); Das Pflichtkind, Kom. (m. Hoburg); Die Lebensschaukel, Optte; D. unverstandene Frau, Optte; Die rote Venus, Lsp. (m. Schwartz). **Bearb**: Magdalena, Lsp.; Florodora, Optte; Narrenkappe, Optte; Brettl-Gräfin, Optte; Pipin d. Kleine, Schw.

Burg, Paul, s. Schaumburg, Paul.

Burgdorff, Bernhard v., s. Benecken-dorff und v. Hindenburg, Bernh. v.

Bürgel, Bruno H., ✎, Astronom, Red. v. „Zur Guten Stunde" u. „Für Alle Welt". B e r l i n = Z e h l e n d o r f, Beerenstr. 39. (Berlin $14|_{11}$ 75.) B: Populäre Himmelskunde 04; Aus fernen Welten 09; D. Komet Halley 10. H: Wetterkalender u. Kalender d. „Kritisch. Tage" (früher Falb).

Burger, Alexander, deutsche Lit. ♔, Politik, Volksbildg. N i e d e r = J n g e l h e i m a. Rh. (Gießen $26|_{11}$ 80.) B: Die hessische Literatur der Gegenwart 06; Bibliographie d. schönen Lit. Hessens 07; D. Parteien d. deutsch. Reichstags 08; Gesch. d. Parteien d. deutsch. Reichstags 08 f. VI; Karl Weyprecht, e. deutscher Nordpolfahrer 10; Broschüren usw. aus den Arbeitsgebieten unter verschied. Pseudonymen. H: Georg Büchner, Dantons Tod 03; Die rhein-mainische Volksakademie 07.

Burger, Anton, ♗, Ψ, ⁄, Dr. phil., Prof. am Landes-Real- u. Obergymnasium. St. P ö l t e n, NÖstr. (Ottenschlag, NÖstr. $10|_1$ 63.) B: System. Gliederg d. Pädagogik Kants u. Kritik d. bisher versuchten Gliederungen ders. 90; Les Homonymes de la langue allem. 97; Les Paronymes de la langue allem. 97; Etude méthod. du vocabulaire allem. 97; Mots allem. d'origine étrangère 98; Mots français d'origine allem. 98; Mots-racines de la langue allem. 99; Mots allem. et français de genre différent 99; Jardin des racines allem. 99; Règles infaillibles du genre des substantifs allem.; Locations parisiennes expliquées 02; Guide des Etrangers 02; Almanach des Etrangers pour 03; Guide de Paris 03; D. gleich- u. ähnlichlaut. Wörter d. franz. Sprache 07; D. franz. Wörter german. Ursprungs 08.

Burger, Konr., ♀P., Bibliogr., Bibliothek. d. Börsenver. d. Deutsch. Buchhändl. M a c h e n bei Wurzen. (Berlin $2|_3$ 56.) B: Register zu Hains Repertorium bibliographicum 91; Monumenta Germaniae et Italiae typographica, Lief. 1—8 92/03; Verzeichnis d. in d. Bibliothek d. Börsen-

ver. vorhand. Geschäftsrundschreiben 97; Katalog d. Bibl. d. Börsenver. d. Deutsch. Buchhdlr, Suppl. 02; The printers and publishers of the XV. century with lists of their works 02; Buchhändleranzeigen d. 15. Jahrh. 07; Supplement zu Hain u. Panzer: Nummernkonkordanz 08. **Ue:** W. Crane, Dekorat. Illustration, 1. u. 2. A. 01; J. Pennell, Moderne Illustration 01; W. J. Anderson u. R. Phené Spiers, D. Architektur von Griechenland u. Rom 05.

Bürger, A., ſ. Mahn, Adolf.

Bürger, Gertrud, ſ. Ulmann, Regine.

Bürger, Hugo, ſ. Lubliner, H.

Bürger, Lucian, ſ. Nieſe, Charlotte.

Bürger, Peter, (k.), Aszeſe, SJ. Exaeten 5. Baaksem, Holländ. Limburg. (Cöln $^{18}/_{4}$ 41.) **B:** Unterweiſungen üb. d. chriſtl. Vollkommenheit 95, 2. A. 05.

Burgerstein, Alfr., Pflanz.=Phyſiolog., Dr. phil., RegR., a.o. UPr., Chefred. d. „Öſterreich. Garten=Ztg.“. Wien II, Karmeliterpl. 5. (ebda $^{18}/_{7}$ 50.) **B:** Leitfaden d. Botanik 82, 4. A. 04; derſ. f. nied. landwirtſch. Schulen 88, 2. A. 00; (m. Dr. J. Woldrich) Leitfaden d. Somatologie d. Menſchen f. Lehrerbildgsanſtalten, 11. A. 10; Leitf. d. Zoologie f. d. höh. Schulunterr., 9. A. 03; Die Transpiration der Pflanzen 04; Die k. k. Gartenbau=Geſellſchaft in Wien 1837—1907 07.

Burgerstein, Leo, ♋, Schulhygiene, Dr. phil., Prof., RegR., UDoz. Wien VI/2. (ebda $^{30}/_{6}$ 53.) **B:** Geſundheitspflege in den Mittelſchulen 87; Axel Kreys ſchulhygien. Unterſuchgn 89; Handbuch der Schulhygiene (m. Netolitzky) 95, 2. A. 02; Ratſchläge, betr. d. Herſtellg u. Einrichtg v. Gebäuden f. Gymnaſien u. Realſch. unt. beſ. Rückſichtnahme a. d. Forderg d. Hyg. 00; Zur häusl. Geſdhtspfl. d. Schuljugd, 11. A. 05; Geſdhtsregeln f. Schüler u. Schülerinnen, 13. A. 10 (überſetzt in 18 Sprachen); Schulhygiene 06, 2. A. 09; Merkverſe z. Geſdhtspfl. 07; Wandtafeln zur Schulhygiene m. Text 10. **Ue:** B. Oker Blom, Onkel Doktor auf d. Lande, ſexuelle Belehr. f. Knaben 05, 3. A. 10; Martha bei Onkel Doktor (daſſ. f. Mädchen) 09.

Burggraf, Julius, ♂, Lit.☆, Past. prim. an St. Ansgarii. Bremen, Ellhornſtr. 30. (Berlin $^{31}/_{8}$ 53.) **B:** D. großen Tage der Reformation 83, 3. A.; D. Moral der Jeſuiten 87, 2. A.; Ein Wort an u. für den Evang. Bund 87; Auf Wanderpfaden 93; Th. Hoßbach 96; Schillers Frauengeſtalten 97, 2. A. 00; Gemiſchte Geſellſchaft 98; Glaube u. Kunſt 00; Goethe u. Schiller, Im Werden der Kraft 02; Schillerpredigten 05, 2. A. 08; D. Erwachen d. Dichters in Schiller 06; Was nun? Nach Kalthoffs Tode 06; D. Zukunft des kirchl. Liberalismus 07; D. Predigtamt d. deutſch. Chriſtentums 08; D. deutſche Chriſtus 08; Carolathpredigten 10. **H:** Bremer Beiträge 06—08; „Deutſches Chriſtentum“, Vierteljahrsſchr. 09 f.; dasſ., Jahrbuch, ſeit 11.

Burghaller, Rudolf, ♂, ⚓. Berlin-Wilmersdorf, Aſchaffenburgerſtr. 6. (Halle a. S. $^{22}/_{8}$ 72.) **B:** D. große Sehnſucht, Sch. 04; D. Anfang einer Kultur, e. deutſche Antwort auf Tolſtois „Das Ende e. Zeitalters“ (u. d. Pſ.: Dr. Utile cum dulci), 1. u. 2. A. 06; Phryne, Dr. 08.

Burghauser, Wolfgang (Pſ. Wolfhart Guſtavsſon), Rom., Naturw. Windiſch-Graz, Südſteiermark. (Prag $^{30}/_{9}$ 83.) **B:** Frau Marias Sohn 05; Geheimniſſe d. Religion 06, 5. A. 07; Menſch, Tier u. Pflanze 07, 5. A. 09; Liebe in Natur u. Unnatur I 08, 6. A. 10, II 09, 6. A. 10.

Burgherr, Carl Albert, ♆, ♂, Nov., Lehrer. Baſel, St. Johannring 79. (ebda $^{20}/_{7}$ 75.) **B:** St. Jakob a. d. Birs 94; Im Werden, Dichtungen 05; Unter dem Giebel, Manſardengeſchichten 07. ()

Burghold, Jul., wiſſenſch. ♐, **Muſik,** ♌, Liter., Dr. jur., JuſtR., RA. Frankfurt a. M., Arndtſtr. 17. (ebda $^{3}/_{7}$ 60.) **B:** Wagners Nibelungenring u. Parſifal: Textausg. m. Leitmotiven 97; Über die Leitmotive in Wagners Nibelungenring u. ihre Benennung 98; Führer durch Wagners Meiſterſinger 98; Entwicklung der Ehe 01; Wagners Meiſterſinger: Textausg. m. Leitmotiven 03.

Büring, Wilh. (Pſ. B. Ring), ASV., ♆, ♂, 𝒻, ✉, Red. Leipzig-Schleußig, Oeſerſtr. 5b. (Braunſchweig $^{30}/_{1}$ 78.) **B:** Verh. Klänge, Ged. 01; Korreſpondenz, Schw. 05; Vom Wege Stein u. Staub 06; Henry D. Thoreau, lit. Studie 07.

Burkard, Frau Amelie (Pſ. Julamél, alt. Pſ. Julius Eg. v. Kralitz-Gutenfeld), ASV., 𝒻, ♂, ♆. Wien VI/1, Magdalenenſtr. 98 I. (ebda $^{18}/_{12}$ 66.) ()

Burkhard, Karl Imman., klaſſ. Ψ, Dr. phil., k. k. GP. Wien XIII, Hadikg. 154. (Teſchen, Öſterr.-Schleſ. $^{23}/_{12}$ 58).

Burkhardt, Felix, LPr., PA., Sport-, Verkehrs-, Reiſeweſen. Leipzig, Artilleriеſtr. 14. (ebda $^{2}/_{9}$ 65.)

Burkhardt, Johs., ♌, Archäologie, Dr., Pfr. Magdeburg, Katharinenkirchhof 3 I. (Delitzſch $^{2}/_{12}$ 52.) **B:** Beſchreibung d. ält. Bau- u. Kunſtdenkmäler d. Prov. Sachſen VIII (Kr. Merſeburg) 83.

Burkhardt, Max, ♆, Oper, Kritik, Dr. phil. et mus., Doz. a. d. Leſſinghochſchule. Berlin-Friedenau, Kaiſerallee 103. (Löbau i. S. $^{28}/_{9}$ 71.) **B:** Unſre Lieblingsopern 95; George Armin 97; Das deutſche Kunſtlied 96; König Droſſelbart 04; Führer durch die Konzertmuſik 09; Führer durch Wagners Muſikdramen 09.

Bürklen, Otto, Ⱥ, 🅕, RealGP. Schw.-Gmünd, Württ., Weißensteinerstr. 18. (Böppenweiler $^{12}/_{4}$ 56.) B: Method. Hilfsbuch f. d. Vorunterr. in d. Geometrie 93; Mathem. Formelsamlg 96, 3. A. 4. Abdr. 09; Lehrb. d. ebenen Trigonometrie 97, u. A. 07; Aufgabensamlg z. analyt. Geometrie der Ebene 05; Aufgabensammlg z. analyt. Geometrie d. Raums 06.

Bürkner, Kurd, ⚷, Dr. med., a.o. UP. Göttingen, Hansſenstr. 8. ($^{28}/_{1}$ 53.) B: Atlas v. Beleuchtgsbildern d. Trommelfells 86, 3. A. 00; Lehrb. d. Ohrenheilkde 92. ()

Bürkner, Richard, ⛪, Superintendent. Auma. (Dresden $^{10}/_{2}$ 56.) B: Kirchenschmuck u. Kirchengerät 92; Lehre v. deutsch-evang. Kirchengebäude 99; Karl v. Hase, ein deutsch. Prof. 00; Gesch. der kirchl. Kunst 02; Hans Sachs u. Ludwig Richter, deutsche Volksabende 03; Herders Leben 03: Kunstpflege im Haus u. Heimat 05, 2. A. 09; Richard Wagner, sein Leben u. sein Wert 06, 3. A. 08; Altar u. Kanzel, Gesch. des Gotteshauses 10; Liturgiensammlg f. ev. Gottesdienste 10; Christl. Kunst 10. H: Broecker, Kunstgesch. im Grundriß, 5. A. 02, 7. A. 09; Schaffen u. Schauen, 2. A. 10.

Burlage, Ed., (t.), 🏛, ReichsgerR. Leipzig. (Göninger $^{25}/_{11}$ 57.) B: Die Pfändung b. Pers., die Landwirtsch. betreiben 93; D. Entschädigg b. unschuldig Verhaft. u. der unsch. Bestraften (Komm.) 05; Friedensvereine z. Schlichtg v. Rechtsstreitigkeiten 07.

Burmester, Ludw., Ⱥ, Dr. phil., Dr.-Ing. h. c., o. TH Sch P. München, Kaulbachstr. 83 II. (Othmarschen $^{5}/_{5}$ 40.) B: Theorie u. Darstellg d. Beleuchtung gesetzmäß. gestalt. Flächen 72; Grundzüge der Reliefperspektive 83; Lehrbuch der Kinematik 88.

Burmester, Marie, s. Woltersdorff, Marie.

Bürner, Rich., 🏛, 🖃, Dr. jur., Syndikus d. Mitteleuropäisch. Motorwag.-Ver. Berlin SW 11, Hafenpl. 5. B: Zolltarife f. d. Papierbranche u. das Buchgewerbe 95; Zollhandbuch für die Hauptindustrien Deutschlands, Österreich-Ung. u. d. Schweiz 95/96 IV; Feingehalt der Gold- u. Silberwaren 96; Zollhandbuch f. d. Edelmetall- u. Uhrenbranche 96; Die Altersversorgung d. Privatangestellten in Österr. 97; Kommentar z. österr. Vereinsgesetz 97, z. deutsch. HGB. 97; D. Verhältnis zwisch. Prinzipal u. Handlungsgehilfe, 2. A. 98; D. neue Zolltarif d. Ver.-St. v. NA. (Dingley-Tarif) 97; Die Befugnisse d. Handlgsreis. in d. versch. Ländern 00, 2. A. 01; A. Lortzing in Detmold, Pyrmont, Münster u. Osnabrück, 2. A. 00; Volksw. Entwicklg u. Lage d. deutsch. Elektrotechnik 03; Rechte u. Pflichten d. techn. Angestellten 03; Lage d. deutsch. Elektrotechnik 05 u. 06; Haftpflicht d. Automobilbesitzer 05; Lohnaufrechnungsrecht d. Arbeitgeber 05; Zollhandbuch f. d. elektr. Industrie 06; Schiedsgerichte für Gebrauchsmusterschutzstreitigkeiten 05; Rechte und Pflichten der Chauffeure 06; Kupfernot 06; Lage der deutschen elektrotechn. Industrie 05, 06, 07; Elektrizitäts- u. Gassteuer 09.

Buerstenbinder, Frl. Elis. (Pf. E. Werner), BB., Roman. Meran, Tirol. (Berlin $^{25}/_{11}$ 38.) B: Gartenlaubenblüten 72 II, 3. A. 91; E. Held d. Feder, R. 72, 3. A. 91; Am Altar 73 II, 5. A. 91; Glück auf! 74 II, 5. A. 91; Gesprengte Fesseln 75 II, 4. A. 91; Vineta 77 II, 4. A. 91; Um hohen Preis 78, 2. A. 90; Frühlingsboten 80; D. Egoist, R. 82, 2. A. 92; Gebannt u. erlöst, R. 83, 2. A. 90; Adlerflug, R. 84; E. Gottesurteil, R. 85, 2. A. 90; Die Blume d. Glücks 85, 2. A. 90; Heimatklang, R. 86; St. Michael, R. 87, 2. A. 93; Alpenfee, R. 89; Flammenzeichen, R. 90; Gewagt u. gewonnen, R. 91; Freie Bahn, R. 93; Fata Morgana, R. 96; Herengold, R. 00; Runen, R. 02; Siegwart, R. 09.

Burte, Hermann (Pf.), ✍, 🕊, Roman. Auf Reisen; Briefe an den Verlag von Wiegandt & Grieben, Berlin SW, Luckenwalderstr. 1. B: Drei Einakter 07; Sonnette 10.

Busch, Albert, ✝, Red. a. „Brockhaus' Konvers.-Lexikon". Leipzig, Lößnigerstr. 20 p. (Wippra $^{18}/_{10}$ 63.)

Busch, Ernst, BP., 🖃, Hrsg. u. Red. b. „B. Aktionär". Berlin W, Nollendorfstr. 14. (Hamburg $^{18}/_{4}$ 59.)

Busch, Friedr., Ⱥ, ∩, Prof., GObLehr. Arnsberg, Westf. (Recklinghausen $^{4}/_{7}$ 51.) B: 100 einfache Versuche zur Ableitg elektrischer Grundgesetze, 3. A. 03; Neue Aufl. der math. Lehrbücher v. Féaux. ()

Busch, Helene, s. Balz, Joh.

Busch, Nikolaus, Balt. ♔, Stadtbibliothekar. Riga, Wallstr. 6. (ebda $^{13}/_{7}$ 64.) B: Das Kopialbuch aus dem 14. Jahrh. im Kurl. Provinzialmuseum u. d. sogen. Gnadenbrief b. Bischofs Nikolaus v. Riga 99; Gesch. d. literarisch-prakt. Bürgerverbindung i. Riga 1802—1902, I 02. ()

Busch, Richard, 🅕, ✝, ObLehr. a. d. Elisabethsch. nebst Lyzeum, Berlin. Großlichterfelde, Gerichtsstr. 12 A. (Kanis $^{12}/_{4}$ 66.) B: D. messian. Weissagg i. d. Schule 01; Einheitl. Religionsbuch 01; D. evang. Kirchenlied (Gesch. u. Methodik) 03; Kirchengeschichte 04, 09; Von Luther bis Lessing 05, 06, 07 u. 09.

Busch, Wilhelm, Dr., phil., Pfarrer. Frankfurt-Sachsenhausen, Gartenstr. 71. ($^{3}/_{6}$ 68.) B: Tante Hanna, ein

Wuppertaler Original aus neuest. Zeit 04, 5. A. 05; Aus einem schwäb. Dorfschulhause, 1. u. 2. A. 05. H: Gebunden z. Dienst (Marie Römmele), 2. u. 3. A. 05. ()

Busch, Wilhelm, ♔, Dr. phil., o. UP. Marburg i. H., Wilhelmstr. 33. (Bonn $18|_2$ 61.) B: Drei Jahre engl. Vermittlgs-politik 1518/21 84; Wolsey u. d. engl.-kaiserl. Allianz 1522/25 86; Heinrich VII. 92 (engl. 95); Bismarck u. d. polit. Anschaugn in Deutschld 1847/62 96; Die Berl. Märztage v. 1848 99; Die Beziehungen Frankreichs zu Österr. u. Italien zw. d. Kriegen 1866 u. 1870/71 00; Das deutsche Große Hauptquartier u. die Bekämpfung von Paris im Feldzuge 1870/71 05; Die Kämpfe um Reichsverfassung u. Kaisertum 1870/71 06; Die Rückschau d. württ. Kriegsministers Albert v. Suckow 09.

Busch, Wilh. v., PAL., Chefred. d. „Nachr. für Stadt u. Land". Oldenburg i. Gr., Kastanienallee 12. (Blexen $15|_2$ 68.) ()

Buschan, Georg, Anthrop., Ethnogr., Neurol., Dr. med. et phil., Arzt, Hrsg. d. „Zentralbl. f. Anthrop., Ethnol. u. Urgesch.", sowie d. „Forschgn u. Stud. z. Menschen- u. Völkerkunde", MitHrsg. d. „Anthropophyteia, Jahrb. f. folkloristische Erhebgn usw. z. geschlechtl. Moral" u. d. „Archiv f. Schiffs- u. Tropenhygiene", Präs. d. Gesellsch. f. Völker- u. Erdkunde. Stettin, Friedrich Karl-Str. 7 I. (Frankfurt a. O. 14_4 63.) B: Üb. präh. Gewebe u. Gespinste 89; Germanen u. Slaven 90; Leben u. Treiben d. deutsch. Frau in d. Urzeit 92; Behandlg d. chron. Rückenmarkskrankh. 93; Basedowsche Krankh. 94; Einfl. d. Rasse auf d. Häufigk. u. Form d. Krankh. 95; Urgesch. Botanik d. Kultur- u. Nutzpflanzen d. alt. Welt 95; Die Brown-Séquardsche Methode 95; Myxödem u. verwandte Zustände 96; Schilddrüsentherapie 96; Chirurgisches aus d. Völkerkunde 02; Gehirn u. Kultur 06; Epilepsie 06; Menschenkde 09; Völkerkunde 10; Die Balkanvölker in Vergangenheit u. Gegenwart 10.

Buschbell, Gottfr., ♔, Dr. phil., Gymn.-ObLehr. Crefeld, Oranierring 80. (Giesenkirchen, Rheinl. $13|_7$ 72.) B: D. Professiones Fidei der Päpste 96; D. vatik. Archiv u. die Bedeutg s. Erschließg durch Leo XIII. 03; Reformation u. Inquisition in Italien um die Mitte des 16. Jahrh. 10.

Buschmann, Aloys (Pf. Al. Henrik), ✍, Roman. Barmen, Steuernstr. 4. (Münster i. W. $9|_6$ 73.) B: Trutznachtigall (m. a.) 06; O du mein Weib, G. 07; Sophie Zweimann, R. 09; Heinrich, R. 09; Schwiegervater, Lpv. 09; Auf Freiersfüßer, Lpv. 09; Schwiegersohn No. 5, R. 10; Tontenfritz, R. 10; Zwillingsbrüder, R. 10.

Buschmann, Johannes (Pf. Nicodemus), ✍, Sozialpolitik, Literaturkritik, /, Hrsg. d. „Welt des Kaufmanns". Rostock in Meckl., Doberanerstr. 17. (Görlitz i. Schl. $7|_5$ 81.) B: D. Kaufmann u. d. engl. Arbeitszeit 04; D. Glasindustrie 08; Kleinhand. u. Kultur 08; Maurice Maeterlinck 08.

Buschmann, Jos., ✝, Dr. phil., Ob.-RegR., Dir. d. ProvSchulKolleg. Coblenz, Kurfürstenstr. 86. (Münster i. W. $12|_1$ 44.) B: Sagen u. Gesch. a. d. Altert.; Deutsche Sagen u. Gesch.; Erz. aus der preuß. Gesch. I 70, 11. A. 10, II 81, 5. A. 98, III 87, 2. A. 93 u. a. Schulb. H: Lessings Laokoon 74, 10. A. 08; Hamburgische Dramaturgie 82, 7. A. 10; Nathan d. Weise 99, 3. A. 07.

Buschmann, Klaus, Dr. d. Staatswissenschaft., Chefred. d. „Darmstädter Ztg.". Darmstadt, Mathildenstr. 51. (Cöln-Ehrenfeld $29|_1$ 73.) B: Die Arbeitslosigkeit u. d. Berufsorganisationen 97; Der Kampf um Arbeit 01.

Buschow, Alex., s. Seyffert, H.

Büsgen, Moritz, ✍, Prof. Hann.-Münden. (Weilburg a. L. $24|_7$ 58.) B: Beobacht. üb. das Verhalten der Gerbstoffe in den Pflanzen 89; Honigtau 91; Bau u. Leben unserer Waldbäume 97; D. Forstwesen in niederl. Indien 04; Der deutsche Wald 08.

Büsley, Karl, Maschinenbau, GRegR. u. Prof., Bevollmächt. d. Schichau-Werke. Berlin NW, Kronprinzenufer 2. (Neustrelitz $7|_{10}$ 50.) B: D. Schiffsmaschine 83, 2. A. 84 (russ. 90), 3. A. 91 (engl. 02); Entwicklg d. Schiffsmaschine in d. letzten Jahrz. 88, 3. A. 92; D. neueren Schnelldampfer d. Handels- u. Kriegsmar. 91, 2. A. 92; D. jüngsten Bestrebgn u. Erfolge d. deutsch. Schiffbaues 95; (m. R. Haack); Die techn. Entwicklg des Nordd. Lloyd u. d. Hamburg-Amerik. Paketfahrtgesellschaft. 93; D. gesundheitl. Einrichtungen der mod. Dampfschiffe 97; D. Kampf um den ostasiatischen Handel 97, 2. A. 98.

Busolt, Gg., ♔, Dr. phil., o. UP. Göttingen, Hoher Weg 5. (Keppuren, Ostpr. $13|_{11}$ 50.) B: Die Erkenntnistheorie u. Metaphysik Spinozas 74; D. zweite athenische Bund 75; D. Lakedämonier u. ihre Bundesgenossen 78; Forschgn z. griech. Gesch. I 80; Griech. Gesch. I 84, 2. A. 92, II 87, 2. A. 95, III 1. 97, III 2. 04; Griech. Staats- u. Rechtsaltertümer. 87, 2. A. 92. ()

Buß, Ernst, D., Stadtpfr. Glarus, Schweiz. (Bern $15|_2$ 43.) B: Kulturgeschichtl. Schriften u. Wanderbilder. ()

Busse, Bruno, Lit. ♔, Dr. phil., Oberlehrer. Leipzig, Schletterstr. 3. (Neuhaldensleben $16|_{12}$ 77.) B: Sagengeschichtliches zum Hildebrandsliede 00; Deutsche Heldensagen 03 f.; Wie studiert man neuere Sprachen? 04; Das Drama: I. Von d. Antike zum franz. Klassizismus 10. *

Busse, Carl, AGB., ♆, Nov., Lit.♛, Dr. phil. Berlin-Niederschönhausen, Schloßgut. (Lindenstadt, Posen $^{12}/_{11}$ 72.) B: Ged. 92, 6. u. 7. A. 09; Ich weiß es nicht, R. 92; Neue Ged. 95, 3. u. 4. veränd. A. 09; Träume, R. 95; Neuere deutsche Lyrik, Anthol. 95, 10.—12. T. 04; Novalis' Lyrik 98; Gesch. d. deutsch. Dichtg im 19. Jahrh. 00; Die Schüler v. Polajewo, R. 00; Federspiel, Sk. 03; Annette von Droste-Hülshoff 03, 2. A. 10; Im polnisch. Wind, Nn. 06; Gesch. d. Weltlit. I 09; Heilige Not, G. 10. H: Neue deutsche Lyriker I—IV (Ged. v. A. Paquet, A. Holst, H. Hesse, K. Weise) 02—09.

Busse, Georg (Busse-Palma), ♆, Nov. Berlin-Pankow, Berlinerstr. 9. (Lindenstadt i. Pos. $^{20}/_{6}$ 76.) B: Lieder e. Zigeuners 99, 2. A. 08; Mord, Geschicht. die mein Dolch erz. 02; Abendfalter 02; Zwei Bücher Liebe 03; D. singende Sünde 03; Brückenlieder 05; D. große Glück 05; D. Satans Karten 06.

Busse, Hans H., ♆, ⊙, ⁄, Graphologie, Uc: F, Bes. d. „Institut f. wiss. Graphologie". München, Nördl. Auffahrtsallee 70. (Mölln i. Lauenburg 71.) B: Lieder d. Himmels, G. 94; D. Graphologie 95; D. Handschriftendeutgs-Kunde 96, 2. A. 00; Gedanken-Dämon, G. 97; Graphologie u. gerichtl. Handschriftenuntersuchgn 98; Bismarcks Charakter 98; Blut, G. 99; Bibliographie d. Graphologie 00, 2. A.; D. Tod d. Sonnensuchers, G. 01; Geisterschriften u. Drohbriefe (m. Dr. E. Bohn) 02; Wie beurteile ich meine Handschrift? 02, 12. T. 09. Uc u. H: J. Crépieux-Jamin, Prakt. Lehrb. d. Graphologie (m. Prof. Krauß), 5. A. 06; Ders., Handschrift u. Charakter (m. H. Merkle) 01, 2. A. 06.

? **Busse**, Henry (Pf. Sebus), AGB., Stenogr., Homöopathie, Kaufmann. Naschhausen b. Dornburg a. S. (Hamburg $^{31}/_{7}$ 72.) B: Die Nationalstenographie 98, 2. A. 01; Das Lehmann'sche System d. Stenotachygraphie 01; Natürl. Ansprüche an eine Stenographie 05, 3. A. 08; Neue Formen Arends-Roller 06; Lehrgang d. Schul- u. Gebrauchs-Stenographie „Graphora" 08.

Busse-Palma, s. Busse, Georg.

Bussou, Paul, ♆, ⊙, Red. des „Neuen Wiener Tagblatt". Wien V, Wienstr. 18. (Innsbruck $^{9}/_{7}$ 73.) B: Gedichte 01; Ruhmlose Helden 02; Aschermittwoch 03; Azraël 04; Besiegte 05; D. Bastard 06; Arme Gespenster 08.

Büstorff, Fräul. Gertrud (Pf. Georg Mengs), Roman. Freiburg i.B., Zasiusstr. 78. (Ohlau $^{8}/_{11}$ 61.) B: Junge Leiden, R. 92; Vollendung od. Zerstörung 95; Frost im Frühling, R. 97; Karen 99; Hochsommerzeit war's, R. 01; Auf Bergeshöh'n, R. 03; Wen du nicht verlässest Genius, R. 05.

Bütler, Placid, Schweizer ✞, Dr. phil., GP. St. Gallen, St. Fiden. (Beinwil $^{20}/_{11}$ 59.) B: Friedrich VII., d. letzte Graf v. Toggenburg 85/89 II; D. Abte Berchtold, Ulrich III. u. Konrad I. v. St. Gallen 94, 97, 04; Erdkunde u. Kartographie im Altertum 05; D. Beziehungen Rottweils z. Schweiz 08. H: Urkundenb. d. Abtei St. Gallen, Bd. V 04 ff.

Bütow, Frau Agnes (A. H. A. Bütow, Pf. früher F. v. Sagen), Roman. Potsdam, Schloßstr. 1—3. (Gr.-Naujock bei Labiau, Ostpreuß.) B: Lulu 03; Schuldig 04; Die Schwestern 07; Außenseiter 07; Das Tier im Manne od. die Prostitution in der Ehe u. deren Folgen 07; Wege d. Schicksals 08. ( )

Büttschli, Otto, ⅄, Dr. phil., o. UP., GehR. Heidelberg, Bismarckstr. 13. (Frankfurt a. M. $^{3}/_{5}$ 48.) B: Fachschr. ( )

Büttgenbach, Konrad, Chefred. des „Polit. Tageblatts". Aachen, Fastradastr. 3. (ebda $^{21}/_{4}$ 61.) B: Abschaffung d. Rechtschreiblehre, Notwendigkeit ein. einfacheren neuen, internat. Schrift 01. ( )

Büttikofer, Joh., Reisen, ⅄, ⊕, Dr. phil., Dir. d. Zoolog. Gartens. Rotterdam. B: Reisebilder a. Liberia 90 II.

Buttlar, Wilhelm v. (Pf. Wolf Elberberg, Wilhelm Riede), ⁄, ♆, Essay, Krit., Red. am „Leipziger Tagebl.". Leipzig. (Riede, Bez. Cassel $^{8}/_{9}$ 78.) B: Aus meiner Seele, G. u. Stn. 05; Instinkt u. Verstand d. Tiere 06; Ulstermöven, Stn. 07. H: Wildungen's Jägerlieder 06.

Buttler, Frau Gräfin Anna, geb. Gräf. Stubenberg, Komponistin. Graz. (ebda $^{9}/_{8}$ 21.) B: Gruß aus d. Bergen, steir. Lieder; Es war einmal, Lied 01; Wo sind d. Rosen, Lied 01. ( )

Buttler, Wolf, s. Südekum, Albert.

Büttner, Arthur, Hum., ⁄, GymnProf. Bautzen, Karolastr. 5. ($^{2}/_{12}$ 59.) B: Hum. 92; Zur Erheiterung, n. Hum. 93.

Büttner, Frz. Frdr. Ernst (Büttner Pfänner z. Thal), Kunst♛, ♆, ⁄, Dr. phil., Prof., GHofR., Hrsg. d. „Techn. Mitteil. f. Malerei", Vorsitzend. d. Fechter v. Geist. Coburg. (Halle a. S. $^{9}/_{6}$ 59.) B: Herbstzeitlosen 85; Adam u. Eva in der bildenden Kunst bis Michelangelo 87, 2. A. 89; Aus der Heimat, Sagen u. Märchen der Halloren 87/89 III; Frohna 89/90 II; Deutsche Dichter 89 f. III; Literaturführer 89 ff.; Peterskirche zu Bacharach 90; Über Behandlung der Ölbilder mit Äther 90; Deutsche Weisen 91; Anhalts Bau- u. Kunstdenkmäler 91/95; Aus Anhalts Kunstschätzen 91; Rüstung Bernhards v. Weimar 92; Anh. Schlösser 93; Anh. Meisterwerke 93; Miniaturen a. Anh.

Kunstschätzen 94; Halle u. d. Halloren 94; Anleitg zum Restaurieren u. Konservieren der Ölbilder 96; Abnahme alten Firnisses v. Ölgemälden mittelst Regenerieren u. Wasser 96; D. deutsche S. Michael, Kaiserfestsp. 97 II. H: Dr. B.s Handbücher 90: I. Jagdgesetz, II. Landwirtsch.-Ges., III. Photographie, IV. Ölgemälde zu restaurieren, 2. verb. Aufl.

Büttner, Herman, ⁂, Religion. Berlin-Zehlendorf, Johannisstr. 14. (Berlin $^{1}/_{6}$ 67.) H: Meist. Eckeharts Schrift. I 03, II 09; Vom vollk. Leben 07. ()

Büttner, Oskar, s. Lauz, Arthur.

Büttner, Richard, klass. Ψ, Dr. phil., Prof. Gera-Untermhaus, Prinzenplatz 14. (ebda $^{8}/_{5}$ 53.) B: Porcius Licinus u. d. lit. Kreis des Q. Lut. Catulus 93; D. jüngere Scipio 97; Erläut. zu Shakespeares Jul. Cäsar 99: Koriolan 00; Macbeth 01; Gesch. des Fürstl. Gymn. zu Gera 08.

Büttner Pfänner z. Thal, s. Büttner, F. F. E.

Butz, Anton, (k.), ✒, Nov., Rektor. Coblenz, Schenkendorfstr. (Dellhofen $^{12}/_{12}$ 59.) B: Gesetze über Pensionierg, Diensteinkommen u. Hinterbliebs.-Versorgung d. preuß. Volksschullehrer 00; Falks Verdienste um d. pr. Volksch. u. ihr. Lehrerstand 01; D. Rechtsbuch d. Lehrers 03.

Buk, Friedr. Carl, ✓, ⊟, Kritik, ⊙, Direktor des Kurtheaters Bad Landeck; Adr.: Frankfurt a. M., Weserstr. 7 III. (ebda $^{13}/_{12}$ 77.) B: Heintz i. Glück, Lsp. 03; Die Hartenburger, Sch. 09; Moloch Theater, R. 10; Lieder e. Mannes, G. 10.

Buxbaum, Philipp, Roman, Erz., ⊙, Seminarlehrer i. P. Bensheim a. d. B. (Raunheim a. M. $^{23}/_{3}$ 43.) B: Der Moosbauer, R. 06; Hauswirken, Erzn. 06; Wildhecken, Erzn. 06; Werktagsgestalten, Erz. 06; D. Heckenrose, Erz. 07; D. Goldvogel, Erz. 07; Dorfstücke, Liederspiele 08; Im Wildstöckl, Erz. 09; Bauernbrot, Erzn. 09. ()

Bylo, Dr. Max, s. Marcuse, Julian.

C.

Caballero, s. Happrich, Bikt.

Cabanis, George, Fabrikbes. Berlin SO, Köpenickerstr. 20 a. (ebda $^{31}/_{12}$ 59.) B: Märr vom Jordansee 95; Dietwart 95; Menschheitslehrer 98; Frau Ute, Sch. 01; Deutsch. Gärtnerliederbuch 02; Goethe u. Schiller, Sgsp. 09; Das echte Glück, Sgsp. 09; Fehrbellin, Bst. 09; Großmutter Sonne, Märchensp. 10; Bruder Wind, Märchensp. 10; Des Meisters von Nazareth letzte Tage, Bst. 10; Goldene Fädchen, Bilderbuch 10.

Cador, Anna, s. Huber, Anna.

Cahn, Julius, Geld, Numismatik, Medaillenkunde, Dr. phil. Frankfurt a. M., Niedenau 55. (Mainz $^{15}/_{6}$ 72.) B: Münz- u. Geldgesch. d. Stadt Straßburg i. Els. 95; Die Medaillen u. Plaketten d. Sammlung Metzler 98, 03; Der Rappenmünzbund 01: Frankfurter Medailleure im 16. Jahrh. 03; Wilhelm Dilich 08; Der Straßburger Stadtwechsel 09.

Cahn, Wilhelm, ⚖, Memoirenliter., GLegR. z. D. Berlin W62, Maienstr. 5. (Mainz $^{15}/_{3}$ 39.) B: Vorschriften betr. die Rechtshilfe i. Auslande 87; Reichsgef. üb. Reichs- u. Staatsangehörigkeit 89, 3. A. 08; Pariser Gedenkblätter, Tagebuchaufzeichngn a. d. Zeit d. großen Kriegs, der Belagerung und d. Kommune 98; Aus d. Nachlaß Ed. Laskers 02; Zur Reform des Reichs- u. Staatsangehörigkeitsgesetzes 08. ()

Cajetan, Frau Käte, geb. Milner, ♀, Nov., Skizzen. Bonn, Baumschulallee 27. (Berlin $^{6}/_{8}$ 75.) B: Hinter dem Leben, G. 07. ()

Cajetan, Wilhelm, s. Schirmer, Wilh.

Calebow, Friedr., PA., ⊙, ♀, ✓, ⊙, ⊟, Red. der „Sächs. Nationalen Blätter". Dresden-Tolkewitz. (Stettin $^{18}/_{1}$ 75.) B: Ein Dogma, Tr. 97; Napoleon, E. 96; Friedrich II., Tr. 97; York, Sch. 98; Prinz Athamas, Tr. 99; Ekkehard, Sch. 00; Alte Wege, neue Ziele 08; Z. Vortrage 09; „1870", Dr. 10.

Caliban, s. Nordhausen, Rich.

Calion, F., s. Poesition, J. C.

Calker, Fritz van, Strafrecht, Dr. jur., o. UP. Straßburg, Schwarzwaldstr. 44. (Wesel $^{24}/_{10}$ 64.) B: Das Recht des Militärs zum administr. Waffengebrauch 88; Die strafrechtl. Verantwortlichkeit für auf Befehl begangene Handlungen 91; Die Delikte gegen das Urheberrecht 95; Strafrecht und Ethik 97; Vergeltungsidee u. Zweckgedanke im System d. Freiheitsstrafen 98; Politik als Wissenschaft 00; Ethische Werte im Strafrecht 04; Hochverrat, Landesverrat u. Majestätsbeleidigung 06; D. Bestimmg der Strafart nach der Gesinng 07; Frauenheilkunde u. Strafrecht 08. ()

Calker, Wilhelm van, Staatsrecht, Dr. jur., o. UP. Gießen, Wilhelmstr. 7. (Reutin $^{1}/_{5}$ 69.) B: Das badische Budgetrecht in seinen Grundzügen, I. Geschichtliche Entwicklung 01; Hessische Verfassungsgesetze m. Einführg u. Erläuterungen 06; Entstehung, rechtliche Natur u. Umfang des Petitionsrechts nach hessischem Staatsrecht 08. ()

Calwer, Richard, ⊟, BP. Berlin W 50, Pragerstr. 30. (Eßlingen $^{21}/_{1}$ 68.) H: Arbeitsmarkt-Corresp.; Wirtschaftl. Correspond.; Die Konjunktur; Wirtschaftstatistische Monatsberichte; Handel u. Wandel 00 ff.; Stat. Jahrbuch der Weltwirtschaft 05 ff. B: Einführung in den Sozialismus

96; D. Berufsgefahren der Steinarbeiter 01; Die Meistbegünstigung der Ver. Staaten von Nordamerika 02; Einführung in d. Weltwirtschaft 06; Der Handel 07; Das Kost- u. Logiswesen im Handwerk 08.

Cambridge, M. A., s. Bashford, John L.

Camenisch, Carl, Kulturₒ, Reisebeschreibung, Dr. phil., Oberrealschullehrer. Basel, Marschalkenstr. 50. (Chur $^{23}/_{4}$ 74.) B: Carlo Borromeo u. d. Gegenreformation im Veltlin mit bes. Berücks. der Landesschule in Sondrio 01; D. Rhätische Bahn 04, 2. A. 08 (engl. 3. A., franz. 2. A.); Im Banne der Alpen: Goethe, Scheffel, C. F. Meyer im Graubünden 10.

Camill, C., s. Ochsner, Lotte.

Caemmerer, Bruno, mittelalterl. ♔, Namensforschg, Dr. phil., GPL. Arnstadt, Gerastr. 16. (Holzsussra $^{18}/_{12}$ 48.) B: Üb. thüringische Familiennamen 85/86.

Caemmerer; Rudolf v., Kriegs♔ und Kriegswissensch., GenLeutn. z. D., Berlin W 50, Geisbergstr. 27. (Coblenz $^{25}/_{6}$ 45.) B: Friedrichs d. Gr. Feldzugsplan f. d. Jahr 1757 83; Magenta, d. Feldzug v. 1859 bis z. ersten Entscheidung 02; Die Entwickelg. d. strateg. Wissenschaft im 19. Jahrhundert 04; Clausewitz 05; Die Befreiungskriege, strateg. Überblick 07; Der Frühjahrsfeldzug von 1813, Bd. II 09.

Cammin, Friedrich, Plattd. Ged., Erzählungen u. Volksstücke, Erbpächter und Schulze. Gr.-Lantow b. Laage i. Mecklenbg-Schw., Erbpachtgehöft Nr. 4. (ebda $^{9}/_{9}$ 60.) B: Nahschrapels, G. 01; Ut dei Bilad-, G. u. Prosa 02; Regen u. Sünnenschin, G. 02; Min Herzog röppt, Vst. 02; Ihrlich Lüd', Vst. 03; In korten Tüg', kl. G. u. Übersetz. 03; Soldatenpact, Vst. 04; Vaddersarw', Erz. 04; Burrosen un Altern, Gesch. u. G. 05; Tiedverdriew, Plattd. M., Lr. u. Spielreime 05; Verz. v. Plattd. Theaterstücken 06.

Campe, C. v., s. Dinclage-Campe.

Canstatt, Oskar, ◉, ♔, ⚿, ⁄, Kolonie-Direktor a. D. Wiesbaden, Bülowstr. 10 III. (Ansbach $^{30}/_{10}$ 42.) B: Brasil. 77; Drangsale der Stadt Worms u. ihre Zerstörung durch die Franz. 1689 98; Kunst und Wissen in Worms 90; Das republikanische Brasilien 98; Vortrag zu den Lichtbildern d. deutsch. Kolonialgesellschaft üb. Brasilien 00; Krit. Repertorium d. deutsch-brasil. Lit. 02, Nachtrag 06; Ausz. od. innere Kolonisation? 03; Sie hat nichts anzuziehen, Lsp. 03; D. deutsche Auswanderung 04; D. Hereroaufstand 04; Fürst Bismarcks kolonialpolit. Initiat. 08.

Canstein, Raban Frhr. v. u. zu, ⁂, Dr. jur., Hofrat u. o. UP. Graz, Schlögelg. 9. (Lemberg $^{25}/_{4}$ 45.) B: Österr. Zivilprozeßnov. 1874 75; Streitgenossensch. u. Intervention 76; Rat. Grundlagen d. Zivilprozesses 77; Anerkenng u. Geständnis 79; Lehrbuch d. österr. Zivilprozeßrechts 80/82, 2. A. 93; Compendium desf. 84/85, 3. auf Grund der neuen ZPGesetzgebg umgearb. Aufl. 05; Lehrb. d. Wechselrechts 90; Compendium d. österr. Wechselrechts 90, 2. A. 03; Check, Wechsel u. deren Deckung 91; Lehrb. d. österr. Handelsrechts 96; Compendium desf. 96; Österr. neues Zivilprozeßrecht (in: Leske u. Löwenfeld, Rechtsverfolg. im internat. Verkehr, B. III) 2. A. 04; Der Zweck des Zivilprozesses 02; Der Scheck nach dem österr. Gesetz vom $^{3}/_{4}$ 06 07. ()

Cantor, Georg, ⅄, Dr. phil., o. UP., GRegR. Halle a. S., Händelstr. 13. (St. Petersburg $^{3}/_{3}$ 45.) B: Fachschr. ()

Cantor, Mathias, theoret. ∩, Dr. phil., a.o. UP. Würzburg, Ludwigskai. (Wien $^{21}/_{3}$ 61.) ()

Cantor, Mor., ⅄, Dr. phil., o. Hon.-UP., GHofR. Heidelberg, Gaisbergstr. 15. (Mannheim $^{23}/_{8}$ 29.) B: Vorlesgn üb. Gesch. d. Mathematik I 3. A. 07, II 2. A. 00, III 2. A. 01, IV (m. a.) 08; u. Fachschriften.

Capelle, Erich, ⊙, Hrsg. der „Musen". Berlin SW 47, Dreibundstr. 1. (Calbe a. S. $^{12}/_{6}$ 71.) B: Von München nach dem Goldenen Horn, humor. Reise-Erlebnisse 06; Baronin Gisela, Dr. 07; Josua, Sch. 08. *

Capelle, Wilhelm, Ψ, griech. ⁂, ♔, Dr. phil., GymnObLehr. Bergedorf b. Hamburg, Bismarckstr. 11. (Hannover $^{21}/_{8}$ 71.) B: De Cynicorum epistulis 96; D. Befreigskriege v. 1813—15 03 II, 3. A. 08; Die Schrift von der Welt, e. Beitr. z. Gesch. d. griech. Popularphilosophie 05. Ue: Epiktet, Handbüchl. d. Moral 06; Die Schrift v. d. Welt (Weltbild im Umriß aus d. 1. Jahrh. n. Chr.) 07. H: Briefe Gneisenaus 10. Begr: Deutsche Charakterköpfe 08 ff.

Capesius, Josef, ☪, ⁂, Dr. phil., Sem.-Dir. Hermannstadt, Siebenb., Schewisg. 32. (Probstdorf $^{21}/_{7}$ 53.) B: D. Metaphysik Herbarts 78; D. hauptsächl. Fordergn des erzieh. Unterr. 87; Abriß d. Psych. 00: D. Religiöse in Goethes Faust 01; Jerusalem u. Korinth (m. A. Schullerus) 02; Abriß d. allg. Päd. 02; Abriß d. astron. Erdkunde 04.

Capistrano, s. Boeckel, O.

Capitaine, Wilhelm, (k.), ✝, Ψ, Dr. theol., GymnOberlehr. Eschweiler, RB. Aachen, Dürenerstr. 74. (Pier b. Düren $^{8}/_{3}$ 71.) B: De Origenis ethica 98; Zur Gesch. des Sozialismus 01; D. Moral d. Clemens von Alexandrien 03; Jesus v. Nazareth, e. Prüfg seiner Gottheit 05 (auch franz.); D. kath. Religionsunterricht 05; Das Schulwesen v. Großbritannien

I 07, II 09; Lehrb. der kath. Religion f. d. ob. Klassen höh. Lehranst. (Apologetik, Kirchengesch., Dogmat., Moral) 08/09 IV.

Capitaine, Wilhelm, ♆, ✆, Epos, ⁂. Wallendar, Kr. Coblenz, 111. (ebda $15|_{12}$ 65.) ()

Cappallo, Arnold, (k.), AV., Politik, ♛, ✉, Dr., Verl. u. Red. Kreuznach, Mainzerstr. 10. (Crefeld $7|_5$ 60.) V: Kreuznach als Badeort 10.

Cappy, Gräfin Marie Crescence (Pf. Rhön-Werra), DO SchG., Novell., Essays, Private. Linz a. D., ObÖstr. (Schloß Kunnersdorff Schles. $15|_2$ 59.) V: Aphorismen 01; Eine Bergfahrt u. a. Reisebilder 07; Geldmenschen, Charakterbilder (u. d. Pf. Fritz Guttreu) 07 ()

Cardauns, Herm. (Pf. H. Kerner), (k.), AV., Dr. phil., GenSekr. d. Görres-Gesellschaft. Bonn, Arndtstr. 10. (Cöln $8|_8$ 47.) V: De Reformatione Bernensi 68; Papst Alexander III. 74; K. v. Hofstaden 80; Regesten dazu 80; Sturz M. Stuarts 83; F. Spee 84; Abenteuer des J. Reusch 88, 3. A. 08; Erzählg Walthers des Erzpoeten, 2. A. 99; Die Märchen C. Brentanos 95; Gesch. aus d. alten Cöln 99; Der Stadtschreiber v. Cöln 00, 3. A. 08; Alte Gesch. v. Rhein 01; D. Görresgesellsch. 1876|1901 01; Fünfzig Jahre Kölnische Volkszeitung 10. H: Chroniken d. Stadt Cöln III 75 ff.; M. Stuart 1566—68, Memoiren ihres Sekretärs Cl. Nau 84; Chroniken u. Urkund.-Ausgaben i. Monum. Germ. usw.; Vereinsschriften d. Görresgesellsch. seit 1886; Mehr Licht! Zur Verständigung i. Kampfe gegen d. confess. Studentenkorpor 05; Die Briefe der Dichterin Annette v. Droste Hülshoff 09; Der Kampf um den Nordpol 10; H. Hüffer, Annette v. Droste-Hülshoff, Neubearbeitg 10.

Cardinal v. Widdern, Georg, Taktik, Kriegs♛, Oberst a. D. Berlin W, Neue Bayreuther-Str. 7. (Wollstein $12|_4$ 41.) V: Rhein u. Rheinfeldzüge 69; R.-Frankr., Belgien u. Holland als Kriegsfeld 70; Handb f. Truppenführung u. Staabsdienst 76, 3. A. 95 IV; Strateg. Kav.-Manöver 77, 2. A. 81; Russ. Kav.-Divisionen u. Armee-Operationen i. Balkan. Feldzug 1877/78; Truppenführung vom Standpunkt des Generalkommandos: das XVI. A.-K. u. d. 7. Kav.-Div. 86; Inf. i. Gefecht u. i. klein. Kriege 87, 2. A. 88; Das Nachtgefecht i. Feld- u. Festungskriege, 3. A. 89; Das Gefecht an Flußübergängen u. d. Kampf an Flußlinien 90; Heeresbewegungen u. Märsche 91; D. kleine Krieg u. d. Etappendienst, 3. A. 06; D. Grenzdetachements-Krieg u. die Kav.-Unternehmgn während d. Mobilmachung 92; D. Krieg an d. rückwärt. Verbindungen d. deutsch. Heere 93/97; Die Streifkorps im deutsch. Befreiungskriege von 1813 94; Krit. Tage: I. D. I. Armee b. Colombey-Nouilly $14|_8$ 1870, II. Die Krisis von Vionville, die Generalkommandos am $15|_8$ u. $16|_8$ 1870 97, III¹ D. Kav.-Divisionen während d. Armee-Aufmarsches $1|_8$ bis $7|_8$ 1870 98, III² Die Führung der I. u. II. Armee und deren Vortruppen v. $31|_7$ bis $6|_8$ 1870 99, III³ D. Befehlsführung am Schlachttage v. Spicheren u. am Tage darauf $6|_8$ u. $7|_8$ 1870 00; Verwendung u. Führg d. Kavallerie 1870/71 bis zur Kapitulation v. Sedan I—VIII 04—08; Küstenschutz u. Unternehm. gegen denselben a. d. schlesw.-holst. Küste im Kriege 1864 06; Die Unterwerfung Oberschlesiens durch d. Posener Polen 09.

Carel, Frau Antonia, geb. Andrees (Pf. Ant. Andrea), DSch., Rom., Erz. Charlottenburg 5, Schloßstr. 25. (Wangerin, Pomm. $23|_1$ 53.) V: Raida 91; Ein moderner Dämon, R. 96; D. Mädchenheim, R. 97; Tante Mieken, R. 97; Unabhängig, R. 00; Kinder d. Sonne, Neap. R. 01; Aus d. Frauenleben, R. 02; Durch die enge Pforte, R. 04; Auf der Jagd nach d. Glück, Ital. R. 05; Jugendstürme, R. 08. ()

Carel, George, Sprachwiss., Dr. phil., Prof., OLehr. Charlottenburg 5, Schloßstr. 25. (Hamburg $21|_8$ 48.) V: De Lysiae iudiciali sermone 74; D. Heptaméron d. Nouvelles u. s. Sprache 78; Kommentar zu Corneilles Cid 81, zu Körners Zriny 89, zu Immermanns Oberhof 90; Voltaire u. Goethe 89/00 IV; Fantasia, D. Kloster, zwei neap. Dichtgn 98; Moderne Spanische Lyriker 05. ()

Carl, Dr. Franz, s. Gerster, Carl.

Carl, Friedrich, s. Esbach, Friedrich-Carl.

Carley, F., s. Fey, Carl.

Carlowna, Liesa, s. Roth von Otto, Elsa.

Carlssohn, Rudolf, s. Berlinicke, Rud.

Carmen Sylva, s. Elisabeth, Königin.

Carmer, Hans, s. Rüxleben, Wally v.

Carnot, P. Maurus, OSB., (k.), Stiftsdekan. Disentis, Schweiz. V: Im Lande d. Rätoromanen, Studie 98; Armas e larmas, Festsp. 99; Der Friedensengel, Sch. 00, 2. A. 05; Sigisbert im rätischen Tale, Erz. 01; Bündnerblut, Erz. 02, 3. A. 05; Plazidus von Hohenrätien, Dr. 03, 2. A.; Venantius, Dr. 03, 2. A.; Franz Pizarro, Dr. 03; Steinbock u. Adler, Erz. 04, 3. A. 06; Feurige Kohlen, Dr. 06, 2. A. 07; General Demont, Erz. 07; Der letzte Hohenstaufe, Dr. 08, 3. A.; Schlichte Geschichten, Erzn. 08; D. Kaplan d. Bergdörfleins, Erz. 10; Pulverhorn u. Zither, Erz. 10.

Caro, Georg M., ♛, Dr. phil., UDoz. Zürich, Klosbachstr. 123. (Glogau $28|_{11}$ 67.) V: Genua und die Mächte am Mittelmeer 95/99 II; Studien z. d. ält. St. Galler Urkund. (i. Jahrb. f. Schweiz. Gesch.)

01/02; Beiträge zur älteren deutschen Wirtschafts- und Verfassungsgeschichte 05; Sozial- u. Wirtschaftsgesch. der Juden im MA. u. der Neuzeit I 08.

Caro, Max, AGS., BWJ., /, Red. am „Berl. Lokalanz.". Berlin SW, Friesenstr. 6. (Breslau $^{3}|_{10}$ 55.)

Caros, Dr., s. Nennewitz, Oskar.

Carpenter-Meyer, M. C., s. Bossin, Catharina.

Carsten, Fritz, s. Cohn, Fritz Th.

Carstens, Heinrich, ⚒, Photogravh. Wesselburen i. Holst., Kastanien-Allee. (Dahrenwurth $^{20}|_{1}$ 79.) **B:** Am Alltag vorbei, G. 06.

Carstensen, Carl, Hauptlehrer. Plön i. Holst. (Barkelsbh $^{9}|_{1}$ 53.) **B:** Aus d. Leben deutsch. Dichter 93, 2. A. 05; Ausl. Kulturpflanzen 94; Fibel 96. 15. A. 10; Lesebuch f. das zweite Schuljahr 97, 9. A. 09, f. d. Mittelstufe 99, 2. A. 05, f. d. Oberstufe 00, 2. A. 05, f. ein- u. zweiklass. Volksschulen 01. f. d. Unterstufe 03.

Cartellieri, Alex., ♔, Dr. phil., o. ö. UP. Jena, Forstweg 19. (Odessa $^{19}|_{6}$ 67.) **B:** Regesten z. Gesch. d. Bischöfe v. Konstanz II 94—05; Ein Donaueschinger Briefsteller 98; Phil. II. August, König v. Frankreich I 99/00, II 06, III 10; über Wesen u. Gliederung d. Geschichtswissenschaft 05. **H:** Chron. Anonymi Laudunensis 09; Ex Guidonis de Bazochiis Cronosgraphia 10.

Cartellieri, Otto, ♔, Dr. phil., a.o. UP. Heidelberg, Friedrichstr. 13. (Odessa $^{23}|_{1}$ 72.) **B:** Abt Suger von Saint-Denis (1081—1151) 98; Peter von Aragon u. die sizilianische Vesper 04; Gesch. der Herzöge v. Burgund I 10.

Carus, Paul, ⁂, Psychologie, Ethik, Dr. phil., Red. v. „The Monist" u. „The Open Court". Chicago, 1322 Wabash Ave. (Ilsenburg i. H. $^{18}|_{7}$ 52.) **B:** Helgi u. Sigrun, ep. G. 79; Quid est veritas? 81; Metaphysik in Wissensch., Ethik u. Religion 81; Algenor, E. 82; Lieder e. Buddhisten 82; Ursache, Grund u. Zweck 83; Aus d. Exil 83; Le problème de la conscience de moi 93; D. Evangelium Buddhas 95; De rerum natura, philos. G. 95; Karma, e. buddhist. Erz. 97; u. viele Schriften in engl. Spr. ()

Cary, James, s. Streißler, Friedr.

Cascorbi, Paul, Ψ, Dr. phil., GymnP. Münden. ($^{29}|_{10}$ 57.) **H:** Alb. Heintze, D. deutsch. Familiennamen, 3. A. 08.

Caspar, Erich, ♔, Dr. phil., UDoz. Berlin W 15, Kaiserallee 17. (Potsdam $^{14}|_{11}$ 79.) **B:** Roger II. u. d. Gründg d. normannisch-sizil. Monarchie 04; Petrus Diakonus u. die Monte-Cassineser Fälschungen 09. *

Caspari, Hugo, Literatur♔, Psychol., /, **Ue:** F, Dr. phil., Bibliothekar u. Leiter des Bildungswesens der Farbenfabriken vorm. Fr. Bayer & Co. in Leverkusen. Mülheim a. Rh., Sedanstr. 14/16. (Detmold $^{24}|_{4}$ 76.) **B:** Die Originalität Molières 02. ()

Caspari, Otto, ⁂, Dr. phil., UP. z. D. Heidelberg. (Berlin $^{24}|_{5}$ 41.) **B:** Freudvoll u. Leidvoll, G., 2. A. 66; Irrtümer d. altklass. Philos. 69; Leibniz' Philos. 70; Urgesch. d. Menschheit 73, 2. A. 77; Grundprobleme d. Erkenntnistätigkeit 76/79 II; Psychophys. Bewegg in Rücksicht d. Natur ihr. Substrats 79; Erkenntnisproblem 81; Zusammenhang der Dinge 81; Jenseits, Faust-Sch. 82; H. Lotze 83, 2. A. 95; Grund- u. Lebensfragen der philos. Wissensch. 86; Freimaurertum u. s. Zukunft 89, 2. A. u. d. T.: Die Bedeutung des Freimaurertums 09; Soziale Frage üb. d. Freiheit d. Ehe, 2. A. 05; Erkenntnisproblem m. Rücks. auf d. gegenw. herrsch. Schulen 09.

Caspary, Frl. Anna, Städtebild., Vortragende von Kunst♔, Literatur usw. Cöln a. Rh., Hansaring 61. (Minden $^{15}|_{4}$ 54.) **B:** Ludolf Camphausens Leben 02; In Memoriam: Jakob Julius David 08.

Caspar, Erich, Geschäftsführer der Finanzzeitschrift „Die Bank". Berlin-Halensee, Küstrinerstr. 15. ($^{2}|_{7}$ 80.)

Caspar, Max, Dr. med., o. HonUP., Dir. d. Vet.-Chirurg.-Inst. Breslau, Matthiasplatz 17 II. (Zirkwitz $^{6}|_{2}$ 66.) **B:** Pathologie d. Geschwülste bei Tieren 99.

Cassan, Leo, s. Raspi, Anton de.

Cassel, A. v., s. Mauve, Anna.

Cassirer, Ernst, ⁂, Dr. phil., UDoz. Berlin, Pragerstr. 9. (Breslau $^{28}|_{7}$ 74.) **B:** Leibniz' System in seinen wissenschaftlich. Grundlagen 02; Das Erkenntnisproblem in der Philosophie und Wissenschaft d. neueren Zeit I 06, II 07; Der kritische Idealismus und die Philosophie des „gesunden Menschenverstandes" 06. **H:** Leibniz, Hauptschriften zur Grundlegung d. Philosophie I 04, II 06. ()

Castell-Rüdenhausen, Philippine Gräfin zu (Pf. J. v. Immendorf), BB., Belletristik, /, Jagderlebn., **Ue:** RPF. Wien IX/3, Währingerstr. 12. (ebda $^{29}|_{8}$ 58). ()

Castelle, Friedr. (Pf. Hans Uhlenbrook, Fritz v. Schonebeck), (†.), AB., ⚒, Nov., /, Kritik, Dr. phil., Feuill.-Red. a. „Münst. Anzeiger u. Volksztg". Münster i. W., Staufenstr. 31. (Appelhülsen $^{30}|_{4}$ 79.) **B:** Vom Leben und Lieben, G. 03; Ungedruckte Dichtgn Eichendorffs 06; Gustav Falke 09. **H:** Unsere Erzähler.

Castens, A., SchulR., SemDir. a. D. Lübeck, Fritz Reuter-Str. 3. (Hanenburg $^{22}|_{5}$ 42.) **B:** Jean Paul als pädag.

Schriftsteller 77; Grundsätze f. den Unterrichtsbetrieb in d. einklass. Volksschule 99; Moral und religiöse Erziehung 05. ()

Castle, Eduard, ♔, Lit.♔, Dr. phil., GP. u. UDoz. Wien IX, Liechtensteinstr. 11. (ebda $^{7}/_{11}$ 75.) **B:** D. Flolierten 99; Nikolaus Lenau 02. **H:** Lenaus sämtl. Wke. 00, krit. Ausg. 10; Raimunds sämtl. Werke 03; Schillers Wallenstein 04; Goethes Tasso 05; Lenau u. d. Familie Löwenthal 06; A. Grüns sämtl. Werke (Gold. Klassiker-Bibl.) 09; O. Ludwigs Zwisch. Himmel u. Erde 10; Hippolyt u. Phädra 10. **Mith:** Gräsers Schulausgab. klass. Werke.

Castner, Frl. Elvira, Dr. of Dent. Surg., Leiterin u. Besitzerin d. Obst- u. Gartenbauschule f. gebildete Frauen. Marienfelde b. Berlin. (Zempelberg $^{12}/_{3}$ 44.)

Castner, J., ⚔, Hptm. a. D. Essen-Rüttenscheid, Hektorstr. 3. (Neuruppin $^{4}/_{4}$ 37.) **B:** Militärlexikon 82; Das Schießpulver in s. Beziehungen z. Entwicklung d. gez. Geschütze 92; D. Schraubenverschluß m. plast. Liderung u. d. Keilverschluß m. Hülsenliderung f. Geschütze 06.

Cathiau, Thomas Joseph, △, Kunst♔, Dr. phil., Rektor, Gewerbeschuldir. a. D. Überlingen a. See, Bahnhofstr. 564. (Mainz $^{18}/_{5}$ 32.) **B:** Freiw. Feuerwehr 73; Führer dch. Karlsruhe 80; Nat.-Denkmal a. d. Niederwald 83; 200 Ausflüge in der Umgeg. von Karlsr., 7. A. 08; Karlsr. u. s. Umg. 90; Führer f. Wimpfen a. N. 90; Erinnerungsbilder a. d. Wirtsamt. d. Männerhilfsv. 95; D. Allg. Volksbibliothek zu Karlsruhe 00.

Catholicus, F., s. Held, Ludw.

Cathrein, Vitt., (t.), Moral⁂, Naturrecht, SJ., Prof. Valkenburg bei Maastricht, Holl. (Brig $^{8}/_{5}$ 45.) **B:** Engl. Verfassg 81; Aufgaben d. Staatsgewalt u. ihre Grenzen 82; Sittenlehre d. Darwinismus; Kritik d. Ethik H. Spencers 85; Vita Domini Nostri Jesu Christi e quatuor Evangeliis concinnata a J. Lohmann, latine reddita 87, 2. A. 97; Moralphilos., 1.—4. A. 90, 04 II; Der Sozialism. 90, 10. A. 10; Privatgrundeigentum u. s. Gegner 92, 4. A. 09; Philos. Moralis in usum scholarum 93, 6. A. 07; Kirche u. Volksschule mit bes. Berücksicht. Preußens 96; Durch Atheismus zum Anarchismus, 2. A. 00: Recht, Naturrecht u. posit. Recht 01, 2. A. 09; D. Frauenfrage 01, 3. A. 09; Religion u. Moral ob. gibt es e. religionslose Moral? 02, 2. A. 04; Glauben u. Wissen, 1.—3. A. 03; D. Grundbegriffe d. Strafrechts 05; Gewissen u. Gewissensfreiheit 06; D. kath. Weltanschaug in ihren Grundlinien m. bes. Berücks. der Moral 07, 2. A. 09.

Cauer, Frau Minna, Soziale Fragen, Hrsgin d. „Frauenbewegung". Berlin W, Wormserstr. 5. **B:** D. Frau d. 19. Jahrhunderts 98; Denkschrift an den Preuß. Städtetag, Abänderg d. Wahlrechts.

Cauer, Paul (Pf. Ludw. Logander), ✠, Ψ, Dr. phil., Prov.-SchulR. u. o. HonUProf. Münster i. W. (Breslau $^{17}/_{12}$ 54.) **B:** Zum Verständnis d. nachahmenden Kunst des Vergil 85; E. Wort f. uns. Fremdwörter 87; Suum cuique 89; Unterricht in Prima 90; Unsere Erziehg durch Griechen u. Römer 90; Staat u. Erziehg 90; Wortu. Gedankenspiele in den Oden des Horaz 92; Die Kunst des Übersetzens 94, 4. A. 09; Anmerkgn z. Odyssee 94, 95, 96, 97; Grundfragen d. Homerkritik 95, 2. A. 09; Charakter u. Bildg, Ihre Idealismus 97; Grammatica militans 98, 2. A. 03; Wissen u. Können 99; Woher u. Wohin 02; Palaestra vitae 02, 2. A. 07; Dichter und Schauspieler 04; Von deutscher Sprachererziehung 06; Siebzehn Jahre im Kampf um d. Schulreform 06; Zur freieren Gestaltung d. Unterrichts 06; Zur Reform d. Reifeprüf. 08; Wissenschaft u. Schule in unserm Verhältnis zum klass. Altertum 10. **H:** Delectus inscript. Graecarum 77, 2. A. 83; Homeri Odyssea 82, 2. A. 94/96; Ed. C.s Geschichtstab., 26.—38. A. 82/09; Deutsches Leseb. f. Prima 87; Homeri Ilias 90, 2. A. 02; Ameis-Hentze's erklärende Ausg. v. Homers Odyssee, seit 10.

Cauer, Wilhelm, Eisenbahnwesen, GBauR., ThSchP. Westend b. Berlin, Hölderlinstr. 12. (Breslau $^{13}{}_{2}$ 58.) **B:** Betrieb u. Verkehr d. Preuß. Staatsbahnen I 97, II 03; Massengüterbahnen (mit W. Rathenau) 09; Anordnung der Abstellbahnhöfe 10.

Cavivir, Freddy, s. Kellermann, Carl Alfred.

Cavoret, Alfred, s. Engel, Alex.

Cebrian, Adolf, Prof., Musikdir. Allrode im Harz. ($^{13}{}_{1}$ 38.)

Ceconi, Frau Ricarda, jetzt: Huch, Frau R.

Celesky, s. Czelechowsky, Alice.

Ceon, Dr., s. Neumann, O.

Ceraßki-Kries, Walter, jetzt Hafften-Ceraßki, Walter v.

Cerisier, P., s. Kirstein, Paul A.

Černy, Johann, deutsche Lit.♔, ✠, Dr. phil., k. k. GymnProf. Mies in Böhmen, Villenviertel 512. (Jahrádka $^{7}/_{2}$ 77.) **B:** Sterne, Hippel u. Jean Paul 04; Jean Pauls Beziehgn zu E. T. A. Hoffmann 08; Reformvorschläge z. Mittelschulunterricht in der Philosophie 10. **H:** E. T. A. Hoffmanns „Majorat" u. Arnims „Majoratsherren".

Cerny, Josef (Pf. Stolzing), Ö, Nov., Politik, Red. Berlin SW, Oranienstr. 85 86. (Wien $^{13}{}_{2}$ 69.) **B:** Reich des Heils Dr. 93.

Cesari, Ludw., ſ. Arendt, Wilh.

Chalkeus, Dr. H.,ſ. Schmidt, J.H.Heinr.

Chamberlain, Houſton Stewart, Naturw., ⁂, ♛. Bayreuth; Wahnfried. (Portsmouth $^{9}/_{5}$ 55.) **V:** D. Drama R. Wagners 92, 3. A. 08; R. Wagner u. F. Praeger 94, 2. A. 08; R. Wagner 95, 4. A. 07; Recherches sur la sève ascendante 97; D. Grundlagen d. 19. Jahrh. 99, 9. A. 09; Parſifal=Märchen 00; Worte Chriſti 01, 2. A. 03; 3 Bühnendichtgn 02; H. v. Stein (m. Poske) 03; Ariſche Weltanſchauung 05, 2. A. 06; Immanuel Kant 05, 2. A. 09.

Charcourt, F., ſ. Schultz v. Wagenhoff.

Charles, M., ſ. Chop, Max.

Charlot, Ilſe, ſ. Kameke, Eliſabeth v.

Charmatz, Richard, CC., Politik, ♛, ⁄, Korreſpondent reichsdeutſcher Tagesblätt. Wien IX/1, Porzellang. 38. (1879.) **V:** D. demokrat.=nationale Bundesſtaat Öſterreich 04; Deutſch=öſterreichiſche Politik 07; Öſterreichs innere Geſch. 1848/1907 I 08, II 09; Adolf Fiſchhof, Lebensbild e. öſtr. Politikers 10. **H:** D. Weg, Wochenſchr. 05—06.

Chatelain, C. von, ſ. Scheidlein, Cäſar v.

Chevalier, Ludw., ♛, ⁂, Germaniſtik, Dr. phil., RegR., Dir. i. R. Prag=Weinberge, U. Vlaniky. (Wien 31.) **V:** Entſtehung u. Bedeutg d. griech. Söldnerheere 59, 60, 69; D. Realgymnaſium 70; D. deutſche Sprachunterr. a. böhm. Gymn. 71; Parteikämpfe i. Italien 73; Philoſ. Schopenhauers in Übereinſtimmungs= u. Differenzpunkten m. d. Kantiſchen 70; D. Edda=Lied „Fiölsvinsmál" 74; D. deutſche Mythus in d. Pflanzenwelt 76; Einfälle der Gallier in Griechenland 279 u. 278, 78/82 II; Goethes Gedicht „Zueignung" 82; Über den Unterricht in der philoſ. Propädeutik 85/88 IV; Zur Poetik u. Ballade 91/95 IV; Entſtehen u. Werden des Selbſtbewußtſeins 96/01 IV. ()

Chevalley, Heinrich, PA., Muſik= und Schauſpielkritik, Eſſay, Red. am „Hamb. Fremdenbl.". Groß Flottbek bei Hamburg, Claudiusſtr. 25. (Düſſeldorf $^{19}/_{5}$ 70.) **V:** „Carmen", textl. u. muſikal. erl. 00; Durchs Mittelmeer nach d. Kaukaſus 01; Fra Diavolo, textl. u. muſikal. erl. 02; D. ſchwarze Domino, dsgl. 02; Rund um Afrika 04.

Chiavacci, Vincenz, VB., PA., CP., ⁄, Hum., Red. d. „Öſtr. Volksztg", Hrsg. d. „W. Bilder". Wien IX, Severing. 5. (ebda $^{18}/_{6}$ 47.) **V:** Aus d. Kleinleben der Großſtadt 94; (m. C. Karlweis): Einer v. alt. Schlag, Vſt. 86; Wiener v. Grund, Genrebild 87, 3. A. 01; Bei uns z'Haus 88; Wo d. alten Häuſer ſtehn, Hum.; Kleinbürger v. Groß Wien, Hum.; Wiener Typ., hum. Sk.; Wiener v. alt. Schlag, Hum.; Eine die's versteht; D. Weltuntergang; Aus Alt= u. Neu=Wien; Moloch, Wiener Bilder 00; Wiener Leut' v. geſtern u. heut 00; Die Reiſen des Herrn Adabei; (mit L. Krenn): Frau Sopherl v. Naſchmarkt, Vſt.; Einer v. d. Burgmuſik, P.; Der letzte Kreuzer; (m. Frz. v. Schönthan): Aus 'n Herzen heraus, Wiener Vſt. 01; L. Ganghofer, e. Lebensbild 05. **H:** (m. L. Ganghofer): J. Nestroy, ſämtl. Werke; (m. A. Bettelheim u. V. K. Schembera): L. Anzengruber, ſ. W.

Chlumecky, Leopold Frhr. v., k. k. Statth.=Sekr. a. D., LandtAbg., MitHrsg. der „Öſterr. Rundſchau". Wien IV, Schwindg. 14. (ebda $^{3}/_{2}$ 73.) **V:** D. öſtr. Handelsmarine 02; Öſterreich=Ungarn u. Italien, 2. A. 07; Der Finanzplan 09.

Chop, Max (Pſ. M. Charles), Lit.= und ⁂Kritik, ⁄, Nov., ♫, Tondicht., Red. d. „Deutſch. Muſikdir.=Zeitg" u. „Neuen Militär=Muſik=Zeitg". Berlin W 50, Augsburgerſtr. 9 III. (Sondershauſen $^{17}/_{5}$ 62.) **V:** Opernführer Bungert: Kirke, Nauſikaa, Odyſſeus' Heimkehr, Odyſſeus' Tod; Flotow: Martha u. Stradella; Kreutzer: Nachtlager in Granada; Bayreuth 01; Am grünen deutſch. Rhein! 02; Auguſt Bungert, monograph. Studie 03; Vademecum ſ. d. Konzertſaal 04: I. Ludwig van Beethovens Sinfonien; II. Franz Liſzts Sinfonien und ſinfon. Dichtungen; III. Richard Wagner, 1.—3. A.; Erläutgn zu Meiſterwerken der Tonkunſt: I. Richard Wagner: „Der fliegende Holländer"; II. „Tannhäuſer"; III. „Lohengrin"; IV. „Die Meiſterſinger von Nürnberg"; V. „Triſtan u. Iſolde"; VI. „Rheingold"; VII. „Walküre"; VIII. „Siegfried"; IX. „Götterdämmerung"; X. „Parſifal"; XI. Bizet: „Carmen"; XII. „Rienzi"; XIII. Richard Strauß: „Salome" 07; XIV. Offenbach: „Hoffmanns Erzählungen"; XV. Beethoven: „Fidelio" 08; XVI. Seb. Bach: „Matthäus=Paſſion"; XVII. Händel: „Meſſias" 09; XVIII—XX. Beethovens Symphonien 10; Verdi=Biographie; Studien üb. „Triſtan u. Iſolde"; Richard Wagner im Spiegel d. Kritik ſ. Zeit 06; Frederick Delius, monograph. Studie 07; Weſtliche Alpenfahrten 09.

Christ, Aug. Th., klaſſ. Ψ, Gymn.=Dir. Prachatitz, Böhm. (Preßburg $^{19}/_{4}$ 56.) **V:** Schickſal u. Gottheit b. Homer 77; Wage d. Zeus b. Homer 80. **H:** Platons Apologie d. Sokrates u. Kriton 89, 4. A. 05; Platons Euthyphron 90; Gorgias 90; Ilias, verkürzte Ausg. 90, 3. A. 05; Odyſſee 91, 4. A. 03; Platons Phaidon 94; Platons Laches 03; Plat. Protagoras 10.

Christ, M. W., ſ. Weber, Martin.

Christ, Frl. Sophie, Nov., ⁄. Mainz,

Betzelsstr. 3. (ebda $9|_3$ 36.) **B:** D. hl. Lioba 73; Verworfen u. berufen 77; Die Sternguckerin 82, 2. A. 05; Taschenbüchlein d. guten Tones 88, 11. A. 10; Orient. Tagesblätter 88; Aphorismen 92; Eine Gebirgsreise 92; Haus Hasmonai, Erz. a. d. Jahrh. v. Chr. Geb. 01; Gundel 02.

Christaller, Erdmann Gottreich, Essay., Roman, Ö, Nov. J u g e n h e i m a. d. Bergstr. (Akropong $10|_{12}$ 57.) **B:** Aristokratie des Geistes 85; Zwischen Altem und Neuem, Dr. 01; Prostitution d. Geistes, Sat. 01: I. Der neue Luther, R., 2. A. 03; II. Der Pfr. v. Markrode, R., 2. A. 03; Ein kleiner Kulturkampf 03; Mene Tekel 04; Antisexualismus u. Kirche 04; Aristokratie der Schönheit 07; Schlimme Pfarrergeschichten 07. ( )

Christaller, Hanna, s. Köbele, Hanna.

Christaller, Frau Helene, Nov. u. Rom. J u g e n h e i m a. d. Bergstr. (Darmstadt $31|_1$ 72.) **B:** Frauen, R. 03; Magda, R. 05; Meine Waldhäuser 06, 2. A. 08; Wer aber nicht hat ..., R. 07; Gottfried Erdmann u. seine Frau, R. 07, 2. A. 08; Von Kindern u. Helden, Jugdschr. 08; Aus niederen Hütten, Nn. u. Skn. 08, 2. A. 08; Wie die Träumenden ..., Tageb. 09; Ruths Ehe, R. 09. ( )

Christeinicke, Gotthard (Pj. Alexey Marwin), Ö. G e l s e n k i r c h e n, Florastr. 168 I. (Lübeck $28|_7$ 80.) **B:** Das Ende 99; Bettina Helmbach 00; Die Zweite 01; Befreiung 05.

Christel, Franz (Pj. Erich Schönwald), DOSchG., ⁄, ♒, Adjunkt des Stadtarchivs. W i e n XII, Aichholzg. 11. (Mähr. Ostrau $9|_3$ 65.) **B:** Junge Reiser, G. 85; Auf bunten Schwingen, G. 87; Osterdingens Lieder, G. 92; Reliquien, G. 95. **H:** (mit Josef Fachbach von Lohnbach und Wolfgang Madjera): Werke von Fercher v. Steinwand.

Christensen, Svend, s. Poestion, J. C.

Christiani, Wilh. Arnold, slav. Ψ, Politik, ⁄, **Ue:** RPSchw, Dr. phil., wissenschaftl. Hilfsarb. a. d. Kais. Wilhelm-Bibliothek. P o s e n O 1, Wittingstr. 3. (Livland $26|_{11}$ 71.) **Ue:** Potapenko, Erzn. u. Skn. 96; Stanjukowitsch, Opfer, 2 Erzgn 98. **B:** Üb. d. Eindringen v. Fremdwörtern in d. russ. Schriftspr. des 17. u. 18. Jahrh. 06.

Christians, W., BP., ⌨, Hrsg. d. „Deutschen Ökonomist". B e r l i n - W i l m e r s d o r f, Landhausstr. 36. (Waldbroel $27|_6$ 42.)

Christiansen, Johs. Jos., s. Ommerborn, Christ.

Christlieb, Max, Dr. phil., Hilfsbibliothekar an d. Kgl. Bibl. C h a r l o t t e n b u r g, Kaiser Friedrich-Str. 103. (Wiblingen, Württ. $18|_8$ 62.) **B:** D. mod. Kultur in Japan u. die Aufgabe der evangel. Mission 99; Politik u. Mission in d. Kolonien 04. **Ue:** Schriften Ralph Waldo Trines u. Orison Swett Mardens.

Chroust, Ant., ♒, Dr. phil., o. UP. u. Sekr. d. Gesellschaft f. fränk. Geschichte. W ü r z b u r g, Siebotdstr. 3. (Graz $10|_3$ 64.) **B:** Romfahrt Ludwigs d. Baiers 87; Untersuchungen über d. longobard. Königs- u. Herzogsurkunde 88; Tageno, Ansbert u. d. Historia Peregrinorum, 3 krit. Untersuchgn 92; Abraham v. Dobna 96; Monumenta Palaeographica, Denkmäl. d. Schreibkunst d. Mittlers I—III 99—07; Briefe u. Akten z. Gesch. d. 30jähr. Krieges IX 03, X 06, XI 08; Bamberger Chroniken: I. Chronik d. Bamberger Immunitätenstreites 07, II. Chroniken d. Bauernkriegs u. der Markgrafenfehde in Bamberg 10. **H:** Gesch. d. Fränkisch. Kreises I 10.

Chrusen, P. B., s. Uschner, K. R. W.

Chun, Carl, ♆, Dr. med. h. c., Dr. phil., o. UP., Geh. Rat. L e i p z i g, Talstr. 33. (Höchst a. M. $1|_{10}$ 52.) **B:** Fachschr. ( )

Cichorius, Conrad, Alte ♆, Dr. phil., o. UP. B r e s l a u. (Leipzig $25|_5$ 63.) **B:** Untersuchgn zu Lucilius 08, u. a. ( )

Cierjacks, Cäsar, ♉, ⁄, L, Lehrer. B e r g e d o r f b. Hamburg. (Hamburg $5|_2$ 76.) **B:** Kämpfe u. Spiele f. Knaben 07. ( )

Cigoi, P. Alois, OSB., ✝, D., Prof., Geistl. R. u. Konsist. R. K l a g e n f u r t, Kumpfg. 6. (Gojatsche b. Görz $29|_1$ 42.) **B:** Fachschriften. ( )

Claar, Emil, ♉, Ö, Theater-Intend. F r a n k f u r t a. M., Leerbachstr. 59. (Lemberg $7|_{10}$ 42.) **B:** Ged. 68; Auf d. Knien, Lsp.; Die Glücksmünze, Lsp.; D. Friede, Sch. 71; D. Heimkehr, Sch. 72; Shelley, Tr. 74; Simson u. Delila, Lsp. 75; Ged. 85; N. Ged. 94; D. Schwestern, Sch. 94; Königsleid, Tr. 95; Weltl. Legenden 99; Vom Baum der Erkenntnis 10.

Claar, Maximilian, ♒, ⁄, Dr. phil., Prof. u. polit. Korresp. R o m, via Mercede 52. (Prag $1|_{10}$ 73.) **B:** Venetianische Verfassgsgesch. 95; Staatsminister Graf Priest 97; Wirtschaftliche Lage auf Sardinien 99; Gesch. des Zwangswohnsitzes in Italien 03; Gesch. des mod. Italien seit 1700 I 10. **Ue:** Seelensturm, Dr.; Antò, Dr. v. G. E. Nani; Flügellahm, v. G. Bafico.

Claaßen, Walter, Gesellschaftswiss., ⁄, Dr. phil. S c h m a r g e n d o r f b. Berlin, Heiligendammerstr. 4. (Tilsit $24|_{11}$ 72.) **B:** Schweizer Bauernpolitik i. Zeitalter Ulrich Zwinglis 99; D. soziale Berufsgliederung d. deutsch. Volkes u. Nahrungsquellen und Familien 04; Die deutsche Landwirtschaft 08.

Clairmont, s. Hänzschel-Clairmont.

Claisen, Ludwig, ⚗, Dr. phil., o. Hon. UP.,

GRegR. Godesberg a. Rh., Augustastr. 24. (Cöln a. Rh. $^{14}/_{1}$ 51.)

Clana, Heinr. v. d., s. Weiß, Alb. Maria.

Clara, Raimund, s. Hörmann, L. v.

Clarus, s. Klier, Franz.

Clasen-Schmid, Frau Mathilde (Pf. C. v. Wildenfels), Roman, Nov., Frauenarbeit., **Ue:** F. Leipzig, Windmühlenweg 3 p. (Wildenfels $^{4}/_{8}$ 34.) **B:** Hell u. Dunkel, R. 83; Handbuch f. Frauenarbeiten; Musterb. f. Frauenarb.; Künstl. Blumen; Aus russ. Kreisen, R. 87, 5. A. 05; Frauenkostüm; Genrebilder u. Skizzen 90; Lehrb. f. Maßnehmen, Zuschneiden u. Anfertigen v. Damenkleidern 93; Geheimn. d. Ehemannes 94; Aus Carmen Sylvas Lebensgang u. Dichtungen 94; D. Sklavin R. 98; Prakt. Anleitung in d. Kunst d. Zuschneidens von Damenkleidern 98; Schicksalswege, R. 99, 2. A. 03; Jean-Collin, R. 04; Ged. 04, 2. A. 05; D. Bürgerl. Küche 07; Gesammelte Erzählgn 09 II; Kinderlieder 10.

Classen, Johs., ∩, Dr. phil., Prof. am physikal. Staatslaborat. Hamburg, Ritterstr. 34 III. (Rostock i. M. $^{12}/_{2}$ 64.) **B:** Mathemat. Optik 01; Theorie d. Elektrizität u. d. Magnetism. 03/04 II; Naturwissenschaftl. Erkenntnis u. d. Glaube an Gott 03; 12 Vorlesgn üb. d. Natur des Lichtes 05; Naturwissenschaft u. Monismus 08; Vorlesgn üb. mod. Naturphilosophen 08; Meine Bedenken gegen den Monismus 09; Das Entropiegesetz od. der zweite Hauptsatz der Wärmetheorie 10.

Classen, Walther, Sozialpolitik, ✝, Leiter d. Volksheim-Hammerbrook, ordin. Predig. Hamburg, Grewenweg 89 III. (ebda $^{27}/_{4}$ 74.) **B:** D. Söhne d. Apostels, N. 00, 2. A. 08; Soz. Rittertum i. Engl., Reiseber. 00; D. geschichtl. Jesus v. Nazareth 02; Kreuz u. Amboß, R. 03; Christus heute als unser Zeitgenosse, 1.—3. A. 05; Großstadtheimat, Naturgesch. d. Großstadtvolks 05; Biblische Gesch. f. Eltern u. Lehrer: I. Leben Jesu 06, II. Altes Testament 07, III. Urchristentum 08; Die drei Krauters, Vst. 07; Die Verschwörung bei Krackelsen & Co., Vst. 09; Vom Lehrjungen zum Staatsbürger 09; Fritjof Reimarus, R. 10.

Classen-Kehren, Frau Berta (Pf. Berta Kehren), Roman, Nov., Jugendschr. Straßburg i. E., Ruprechtsauer-Allee 14. (M.-Gladbach $^{28}/_{12}$ 68.) **B:** Rheinische Kinder, Nn. 01; Kurt Willinger, R. 05; Der Wahrheit die Ehre, R. 10.

Claus-Saar, Anna, geb. Scholz, ♀, ⊙. Cannes, Rue des Anémones. (Lindenau, Schles. $^{10}/_{3}$ 53.) **B:** Wien-Nizza, 3 Nn. 01; Kaiserin Elisabeth auf Kap Martin 02; Der närrische Hiasl, Vst. 04; Backfischlieder 07.

Claus-Saar, Charles (Pf. Karl Saar), ⊙, **Ue:** F, Dramaturg. Cannes, Rue des Anémones. (Wien $^{3}/_{7}$ 50.) **B:** Angebetete Elisabeth! Lsp. 75; Lustspielkonkurrenz, Schw. 78; In Monaco, Lsp. 86.

Bearb resp. **Ue:** Werke v. Beaumarchais, Balucki, Augier u. Sandeau, Busnach u. Gastineau, Ohnet, Erckmann-Chatrian, Dumanoir u. d'Ennery, St. Pierre, Tulier, Sardou, Scarron.

Claudius, Paul, s. Wagenknecht, Paul.

Claus, Heinz Helm, s. Clobes, Heinz Wilh.

Clausen, Ernst Alex. (bish. Pf. Claus Zehren), Roman, Nov., ⊙, Kgl. Sächs. Hptm. z. D. Jena, Joh. Friedrich-Str. 1. (Aurich $^{18}/_{9}$ 61.) **B:** Üb. Klippen 88; Sein Genius 92; D. Brüder 95; Judas 96; Der Ehe Ring, N. 97; Henny Hurrah, R. 99; Freimüt. Bekenntnisse 99; Am Schwungrad d. Zeit, R. 01; Ums Heimrecht, Sch. 01; Moderne Seelen, sat. P. 03; D. Männerwage, Lsp. 03; Zwischen Lachen u. Weinen, Nn. 04.

Clausius, Frau Sabine (Pf. früher S. Khn), DSch., Rom., Majors-Gatt. Baden-Baden, Balzenbergstr. 1. (Guhrau $^{21}/_{2}$ 58.) **B:** Gesammelte Novellen 03 II; Jeder seines Glückes Schmied 04; Im Himmelreich 07; Die Gemblows 06; Auge um Auge 06; Vivat sequens 08 II.

Clausnitzer, Eduard, ♕, ℞, Dr. phil., Sem.-Direktor. Utersen in Holstein. (Annaburg $^{13}/_{7}$ 70.) **B:** Die märkischen Stände unt. Johann Sigismund 95; Kindergottesdienst u. Schule 00; D. Volksschulpädagogik Friedr. d. Gr. 02; Deutsch. Leseb. f. Lehrersem., desgl. f. Präp.-Anst. (m. J. Heydtmann) 03; D. Volksschullehrerbildg (in Bd. III von Lexis, D. Unterrichtswesen im Deutsch. Reich) 04; Staats- u. Volkswirtschaftslehre f. Lehrer u. Lehrerbildgsanstalten 06, 2. A. 10; Volkswirtsch. Belehrgn 10. **Neubearb:** Postel, Bibelkunde, 15. A. 03. **H:** Schulausg. von Lessing: Wie die Alten den Tod gebildet (m. Dr. B. Wehnert) 02; Pädagogische Jahresschau über das Volksschulwesen 06 ff.

Clauß, Joseph, (k.), ♕, Priester, Stadtbibl. u. Archivar. Schlettstadt, Elsaß. (Straßburg i. E. $^{20}/_{5}$ 68.) **B:** Histor.-topograph. Wörterbuch d. Elsaß 95; Das alte Kanzersberg 02; Rabat u. Chorrock 05; Die neue Kirche d. Cisterz.-Abtei Oelenberg 05; Städtebilder: I. Molsheim 06, II. Mülhausen 07; Holz- u. Metallschn. d. 15. Jahrh. zu Colmar u. Schlettstadt 09.

Clauß, Wilh., s. Schneider, Wilh.

Clausthaler, Fr., s. Wichmann, Franz.

Cleff, Wilhelm, ♂, Jagd, Partikulier. Barmen, Ritterstr. 68. (ebda $^{25}/_{11}$ 47.) **B:** Taschenbuch der Pilze 09, 2. A. 09; Heil- u. Nutzpflanzen 10. *

Cleinow, George (Pf. Anna Georgi), ASV., BP., BSK., Slavica, ♛, ⚿, Politik, Leutnant a. D., Hrsg. der „Grenzboten". Berlin-Friedenau, Hedwigstr. 1a. (Dolhobhyczór, Russisch-Polen $^{27}/_{4}$ 73.) **B:** Hausindustrie in Tula 04; Aus Rußlands Not u. Hoffen 06; Grf. S. J. Witte (russ.) 06; Verfassungskämpfe 07; Die Zukunft Polens: I. Wirtschaft 08, II. Politik 09. ( )

Clemen, Carl, ✝, ⁂, D., Dr. phil., a.o. UP. Bonn, Schumannstr. 225. (Sommerfeld $^{30}/_{3}$ 65.) **B:** D. stoisch-christl. Eudämonismus in Justins Apologie 90; Chronologie d. paulin. Briefe 93; Einheitlichkeit derf. 94; Christl. Lehre v. d. Sünde I 97; Ursprung d. hl. Abendmahls 98; Niedergefahren zu den Toten 00; Die religionsgeschichtliche Methode in d. Theologie 04; Paulus I. II 04; Schleiermachers Glaubenslehre 05; Die Ergebnisse der neueren Forschungen über d. Apostelgesch. 05; Die Entstehung des Neuen Testaments 06; Predigt u. bibl. Text 06; Zur Reform d. prakt. Theologie 07; D. Entwicklung der christl. Religion innerh. d. N. T. 08; Religionsgeschichtl. Erklärung d. N. T. 08; Der Religions- u. Moralunterricht in den Ver. Staaten Nordamerikas 09; Quellenbuch zur prakt. Theologie 10 III. **H:** Studien zur prakt. Theologie.

Clemen, Otto, Kirchen♛, Lic. theol., Dr. phil., GOb Lehrer. Zwickau, Moltkestraße 25. (Grimma $^{30}/_{12}$ 71.) **B:** Joh. Pupper von Goch 96; Beitr. z. Reformationsgesch. aus Büchern u. Handschriften d. Zwickauer Ratsschulbibliothek 00/03; Alexius Chrosner 08. **H:** Flugschriften aus d. ersten Jahren d. Reformation 07/09; Georg Helts Briefwechsel 07; Briefe von Hier. Emser, Joh. Cochläus u. Petrus Rauch an d. Fürstin Margarete u. die Fürsten Johann u. Georg von Anhalt 07; Weimarer Lutherausgabe XXX 2. 09 u. XXX 3 10; Zwickauer Facsimiledrucke Nr. 1—3 10.

Clemen, Paul, ✓, Kunst♛, Dr. phil., Prov. Konservator d. Rheinprov. u. o. UP. Bonn, Coblenzerstr. 119 A. (Sommerfeld $^{31}/_{10}$ 66.) **B:** D. Porträtdarstellungen Karls d. Gr. 89; Der karoling. Kaiserpalast zu Ingelheim 90; Merovingische u. Karoling. Plastik 92; Tiroler Burgen 93; D. Kunstdenkmäler d. Rheinprov. 91 ff. VIII; Denkmalpflege i. d. Rheinprov. 96; Denkmalpflege in Frankreich 98; John Ruskin 00; D. rhein. u. d. westf. Kunst i. Düsseldorf 02; Die kunsthistor. Ausstellung zu Düsseldorf 1904 (m. E. Firmenich-Richartz) 04; Das Kaiser Friedrich-Museum zu Berlin 04; Die romanischen Wandmalereien der Rheinlande I 05.

Clemens, Emil, Stenographie, Dr. phil., Prof., ObRegR., Vorst. d. Kgl. Stenogr. Landesamts. Dresden-N., Weintraubenstr. 10. (Ingeleben in Braunschweig $^{19}/_{5}$ 60.) **B:** De Catulli periodis 85; D. Stenographie u. d. Schule 95; Lehrbuch d. Gabelsb. Stenographie 02, 106. T. 10; Schlüssel dazu 03; Goethes Faust, Herm. u. Dor., Schillers Tell, Don Karlos, Raabe, D. Reiches Krone, Deutsch. Mondschein, Hörter u. Corvey, Meyer-Foerster, Karl Heinrich, Lessing, Minna in Gabelsb. Stenographie 07.

Clemens, Ernst, s. Blech, Ernst.

Clemens, F., s. Thieme, Friedr.

Clemens, Hugo, ✎, Dr. phil., Astronom am Kgl. Astron. Rechen-Institut. Berlin-Friedenau, Blankenbergstraße 5 II. (Sorau N/L. $^{20}/_{10}$ 62.) *

Clément, Frl. Bertha, Jugendschr., Rom. Ludwigslust i. Meckl., Schwerinerstr. 16. (ebda $^{25}/_{8}$ 52.) **B:** Tage d. Glücks 93, 7. A. 09; Seine kleine Frau 94, 6. A. 09; Hauptmanns Puck 95, 9. A. 10; Stranddistel 96, 4. A. 10; Im Lande der Sonne, R. 96; Prinzeß Isse 97, 5. A. 09; Der silb. Kreuzbund 97, 12. A. 10; Komteß Wally 98, 12. A. 10; Unika 98, 2. A. 01; Im Rosenhause 98; Die Rosentette 99, 10. A. 10; Die Rose v. Jerichow 99, 2. A. 05; Nur unser Fräulein 00; Turmschwalbe 00; Goldene Zeiten 01; Libelle 01/02 II, 12. A. 10; Im Schwalbennester 02; Jungfer Hochhinaus 02; Amtsrichters Töchter 03; Junker Wolf 03; Mutters Kleeblatt 05; Nachbarskinder 06; Die Heimchen 06, 6. A. 08; Liselotte 07; Lebensziele 07; Sonnentage 09; Die Waldkinder 10; Jörge Just, Erz. 10; Das Siebengestirn 10.

Clement, Franz, ASV., Kritik, Nov., Psychol., Volksschullehrer, Hrsg. d. „Floréal". Luxemburg, Königinstr. 3 II. (Bad Mondorf $^{3}/_{11}$ 82.) **B:** D. Grundlagen d. deutsch. Dichtung 03; D. Kleinstadt 09. **H:** Der Morgen 03—04, 3 Hefte. ( )

Clementz, Heinrich, Dr. med., SanR., Arzt. Löwenich, Bez. Cöln. (Cöln $^{21}/_{1}$ 59.) **Ue:** Flavius Josephus' sämtl. Werke 99/01 IV; Mutter! Anthologie 04, 2. A. 07.

Clemenz, Bruno, (t.), LB., ♛, ◍, ♪, Rektor. Liegnitz, Piastenstr. 26. (ebda $^{14}/_{11}$ 73.) **B:** Gesch. d. Domschule zu Breslau 00; Gesch. d. Pädagogik 01; D. Lehrer 01; D. Lehrerin 01; Gesch. d. Jugendlektüre u. Pädagog. Wegweiser 01; Psychologie u. Logik 01; Geschichtswissenschaft u. -unterricht in Deutschl. 02; Die vernünftige Kindererziehung 03; Heimatkunde v. Liegnitz 05; Lehrbuch d. Methodik d. geograph. Unterrichts 06, 2. A. 09; Schlesiens Bau u. Bild 07; Kolonialidee u. Schule 07, 2. A. 08; Beobachtung u. Berücksichtigung der Eigenart der Schüler 07; Der Humor im Deutschunterricht 08; D. Grö-

ditzburg 09; Naturdenkmalpflege u. Schule 09; Die Realienbuchfrage 10. **Begr:** „Schlesien", Halbmonatsschr.

Cleß, Alfred, Soziale Frage. Los Angeles, California, Post Office Box 1506. (Stuttgart $19|_8$ 52.) **V:** D. Verbrechen vom Standpunkt d. Materialismus 76; Priv.- u. Sozialökon. 86; Üb. d. Wesen d. Strafe 88; D. Menschwerdung 90; An d. Volk 90; D. individualistische Kommunismus 92; E. Zukunftsbild d. Menschheit 93; Über d. Verbrechen 93; Theoret. Anarchismus 98; Max Stirners Lehre (u. d. Pf. A. Martin) 07; Individualismus (desgl.) 08. **H:** Ideal d. Menschheit, nach Krause 81; Schillers Künstler 89. ()

Clobes, Heinz Wilhelm (Pf. Heinz Helm Claus, Till von der Oder, Till vom Taunus), ✍, ⊖, Chefred. d. „Wiesbadener Gen.-Anz.". Wiesbaden. (Hanau a. M. $27|_2$ 76.) **V:** Allweg Hoch Zollern, vaterl. Festspiel 96, 2. A. 97; Der Fiedelhans, Msp. 97; Wiesbad. Confetti 98; Wiesb. Bilderbog., St. 99; Der Teufel in Stettin, Lokal-Revue (mit Pickert) 07; Die Glocken v. Vineta, Msp. 08; Stettiner Leben, Revue (m. Gollbach) 08; Auf Schillers Wegen, Fstsp. 09; Rheinzauber, Msp. 10; Die letzten Vier, scen. Epilog 10.

Cloëtta, Wilhelm, roman. Ψ, Dr. phil., o. UP. Straßburg i. E., Sternwartstr. 11. (Triest $16|_{11}$ 57.) **V:** Poème moral 86; Komödie u. Trag. im Mülter 90; Die Anfänge d. Renaissancetragödie 92; Die Enfances Vivien 98; Les deux rédactions en vers du Moniage Guillaume I 06.

Cohen, Herm., ⁂, Dr. phil., o. UP. Marburg i. Hessen. (Coswig i. Anh. $4|_7$ 42.) **V:** Kants Theorie d. Erfahrung 71, 2. A. 85; System. Begriffe in Kants vorkrit. Schrift. 73; Kants Begründg der Ethik 77, 2. A. 10; Kants Begründg der Ästhetik 89; Platons Ideenlehre 79; Bekenntnis in d. Judenfrage 80; Princip d. Infinitesimal-Methode 82; V. Kants Einfluß a. d. deutsche Kultur 83; D. Nächstenliebe i. Talmud 88; Einleitg m. krit. Nachtr. 2. erw. A. zu Fr. A. Langes Gesch. d. Materialism., 8. A. 08; System d. Phil.: I. Logik d. reinen Erkenntnis 02, II. Ethik des reinen Willens 04, 2. A. 07; Immanuel Kant, Festrede 04; Religion u. Sittlichkeit 07; Kommentar zu Kants Kr. d. r. V. 07; Charakteristik der Ethik Maimunis 08; Innere Beziehgn der Kantischen Phil. z. Judentum 10.

Cohn, Albert (Pf. Albert Cronau), ASV., Satire, **Ue:** S. Kiel, Hospitalstr. 33 I. (Hamburg $17|_6$ 61.) **V:** Moussierender Sekt, satir. G. 07; Oh düsse Deenstmäkens! platdd. Einakt. 07. **Ue:** Baldés, D. Glaube 06.

Cohn, Alfons Fedor. Berlin-Gruenewald, Taubertstr. 1. (Berlin $12|_4$ 78.) **Ue:** Proudhon, Was ist das Eigentum? I 96; Wied, Bauerngeschichten 09. **H:** W. v. Burgsdorff, Briefe 07. **V:** Der neue Paris, Kom. 10.

Cohn, Frau Clara, geb. Viebig (Pf. C. Viebig), Rom., Nov., ⊖. Berlin-Zehlendorf, Königstr. 3. (Trier $17|_6$ 60.) **V:** Kinder der Eifel, Rn. 97, 10. A. 09; Rheinlandstöcht. R. 97, 11. A. 10; Barbar. Holzer, Sch. 97; Vor Tau u. Tag, Nn. 98, 4. A. 07; Dilettanten d. Lebens, R. 98, 70. Tsd. 10; Pharisäer, K. 99; Es lebe die Kunst! R. 99, 4. A. 05; D. Weiberdorf, R. 00, 25. A. 09; Das tägl. Brot, R. II 00, 19. A. 10; D. Rosenkranzjungfer, R. 01, 7. A. 06; D. Wacht am Rhein, R. 02, 23. A. 10; Vom Müllerhannes, R. 03, 12. A. 08; Das schlafende Heer, R. 04, 25. A. 09; Der Kampf um den Mann, Dr. Zyklus, 1.—5. A. 05; Naturgewalten, N. 05, 12. A. 06; Einer Mutter Sohn, R., 06, 20. A. 09; Absolvente, R. 07, 18. A. 08; Das Kreuz im Venn, R. 08, 17. A. 10; Das letzte Glück, Dr., 09; Die heil. Einfalt, Nn., 1.—12. A. 10; Die vor den Toren, R. 10; Pittchen, Kom. 10.

Cohn, Frl. Clementine (Pf. Clemens Berg), ⊖, Roman. Breslau, Augustastr. 33 I. (ebda $22|_4$ 61.) **V:** Der Herr Hofprediger hat gesagt . . . u. a. 92; D. Mitgiftdoctor, R. 92; Phryne, Dr. 05; Peters Bilderbuch, Weihnm. 10.

Cohn, Emil, ⋂, Dr. phil., a.o. UP. Straßburg i. E., Orangeriering 17. (Neustrelitz $28|_9$ 54.) **V:** Elektrische Ströme 97; Das elektromagnetische Feld 00. ()

Cohn, Frau Frida Erdmute, geb. Vogel (Pf. Frida Erdmute Vogel), Nov., ✍, ⊖, **Ue:** ESchwDN. Berlin-Gruenewald, Taubertstr. 1. (Berlin $9|_{10}$ 76.)

Cohn, Fritz Th. (Pf. Fritz Carsten, Martin J. Quefeld), BP., BJ & SB., Nov., Skizzen, Kritik, Verlagsbuchh. Berlin-Zehlendorf, Königstr. 3. (Charlottenburg $22|_1$ 64.)

Cohn, Georg, ⚖, Dr. jur., o. UP., Mitarb. d. „Zeitschr. f. vergl. Rechtswissenschaft". Zürich, Carmenstr. 18. (Breslau $19|_9$ 45.) **V:** Justizverweigerung im altdeutsch. Recht 76; Drei rechtswiss. Vorträge in gemeinverständl. Darstellung 88; Das neue deutsche bürgerl. Recht in Sprüchen I—IV 96 ff., Bd. I 2. A. 99; Gemeinderschaft u. Hausgenossenschaft 98; Neue Rechtsgüter, Rektoratsrede 02; Die Gesetze Hammurabis 03; Der Kampf um den Wechselprotest 05; Kinematographenrecht 09.

Cohn, Gustav, ⊠, Dr. phil., o. UP., GRegR. Göttingen, Hainholzweg 18. (Marienwerder $12|_{12}$ 40.) **V:** Fachschr. ()

Cohn, Jonas, ⁂, Dr. phil., a.o. UP. Freiburg i. B., Talstr. 62. (Görlitz $2|_{12}$ 69.) **V:** Gesch. d. Unendlichkeitsprо-

blems im abendländischen Denken bis Kant 96; Allg. Ästhetik 01; Führende Denker 07; Voraussetzgn u. Ziele d. Erkennens 08.

Cohn, Leopold, klass. Ψ, Dr. phil., Prof., UDoz. u. ObBibl. Breslau, Telegraphenstr. 9III. (Zempelburg $^{14}/_{1}$ 56.) B bez. H: De Aristophane Byzantio et Suetonio Eustathi auctoribus 81; Untersuchgn üb. d. Quellen d. Plato-Scholien 84; De Heraclide Milesio grammatico 84; Zu d. Parömiographen 87; Palaeokappa u. Jakob Diassorinos 88; Unedierte Fragm. aus der atticist. Lit. 88; Philonis Alex. libellus de opificio mundi 89; Codices ex bibliotheca Meermanniana Phillippici graeci nunc Berol. 90; Zur hdschr. Überlieferung, Krit. u. Quellenkunde der Parömiographen 92; Philonis Alex. opera quae supersunt I 96, IV 02, V 06; Einteilg u. Chronologie der Schriften Philos 99; Griech. Lexikographie 00; Schriften der jüd.-hellenist. Lit. in deutsch. Übersetzung: Philos Werke I 09, II 10.

Cohn, Frau Martha (Pf. L. Marco), ✓, ✠. Berlin W 35, Königin Augusta-Str. 33. (ebda $^{19}/_{11}$ 67.) B: Shocking, G. 00, n. A. 03; Wie sie lieben 00; Die Menschen nennen es Liebe, Nn. 05.

Cohn, Paul, ⚗, ✓, Dr. phil., Doz. am k. k. Technolog. Gewerbemuseum. Wien IX, Türkenstr. 9. (ebda $^{25}/_{9}$ 72.) B: Reiseerinnergn aus d. Norden 95; Skizzen aus d. Orient; D. chem. Industrie 05; Das Bildgswesen in den Ver. Staaten v. Nordamerika 06; Verwendg v. Chemikalien als Heilmittel 06. *

Cohn, Frau Rose (Pf. Rose Raunau), Skizzen u. Nov., Arzt-Witwe. Coepenick. (Breslau $^{6}/_{7}$ 64.) B: Die letzte Tat, Skn. 04; Ich will dir viele Schmerzen schaffen, N. 05; Was keusche Herzen nicht entbehren können, Skn. 07.

Cohn, William, ostasiat. Kunst u. Kultur, Dr. phil. Berlin-Halensee, Joachim Friedrichstr. 55, z. Zt. Tokio, Japan. (Berlin $^{22}/_{6}$ 80.) B: Stilanalysen als Einf. in die japan. Malerei 08. ( )

Cohnheim, Otto, Physiologie, Dr.med., a.o. UP. Heidelberg. (Breslau $^{30}/_{5}$ 73.) B: Chemie d. Eiweißkörper, 2. A.; D. Physiologie d. Verdaug u. Ernährg 08. ( )

Cohnstaedt, Ludwig, Red. a. d. „Frkf. Ztg.". Frankfurt a. M., Eschersheimer Landstr. 6. (Ostrowo $^{17}/_{8}$ 47.)

Cohrs, Ferdinand, Reformations✍, Lic., KonsistR. Ilfeld. (Moisburg $^{14}/_{10}$ 64.) B: Ph. Melanchthon, Deutschlands Lehrer 97; Die evangel. Katechismusversuche vor Luthers Enchiridion 00 bis 07 V.

Colerus v. Geldern, Richard (Pf. Richard Geldern), ✆, ✠, Staatsbeamter. Wien XII/1, Theresienbadg. (Brünn $^{29}/_{8}$ 72.) B: Götterdämmerung, dramat. Dichtgn: I. Odin u. Loki 06, II. Baldurs Tod 09, III. Odins Ende 10.

Collet, Franz (Pf. Pet. Franz), (k.), NB., Red. d. „Ruhrorter Volkszeitung". Ruhrort, (Aachen $^{23}/_{9}$ 65.) B: Theaterstücke, sozialpolit. Schriften u. a. ( )

Collier, Frau Hedwig, ✠. Burg, Prov. Sachsen, Berlinerstr. 36. (Steglitz $^{13}/_{3}$ 69.) B: Sonnenblicke 01, 3. A. 04; Glockenklänge 05. ( )

Collin, Joseph, deutsche Lit.✍, Dr. phil., a.o. Prof., MitHrsg. d. „Zeitschr. f. vergl. Liter.-Gesch.". Gießen, Keplerstr. 7. (Mainz $^{2}/_{2}$ 64.) B: Goethes Faust in seiner ältesten Gestalt 96; Ibsen, G. 02; Ibsen, Gedächtnisrede 06.

Collins, Edward, ✆, Dr. phil., Prof. Wien XIII, Hadikg. 34. B: Strohfeuer, Lsp. 82; Lehrb. d. engl. Spr. 84, 6. A. 03; der deutsch. Spr. f. Engl. 84; Sprung ins Leben, Lsp. 86; Umfassendes engl. Übgsb. 87, 2. A. 03; Radikalkur, Lsp. 89; Hypnotiseur, Lsp. 91; Sie kriegen sich, Lsp. 96; Ansichten hervorragender Ausländer über das deutsche Volk 05.

Collitz, Herm., vergl. Sprachwiss. u. germ. Ψ, Dr. phil., o. UP. Johns Hopkins University. Baltimore, Md. (Bleckede $^{4}/_{2}$ 55.) B: Die Verwandtschaftsverh. d. griech. Dialekte 85. ✠: Bauer, Wörterb. d. waldeck. Mundart 03. **Mith**: Sammlg der griech. Dialekt-Inschriften 83 ff.; Mod. Language Notes 02 ff.

Collitz, Frau Klara, geb. Hechtenberg (Hechtenberg-Collitz), germ. Ψ, Dr. phil. Baltimore, Md., 135 W. Mount Royal Avenue. (Rheydt $^{31}/_{5}$ 63.) B: D. Fremdwort bei Grimmelshausen 01; D. Briefstil im 17. Jahrh. 03; Fremdwörterbuch des 17. Jahrh. 04; Selections from Early German Literature 10.

Colmers, Franz, Chirurgie, Dr. med., Dir. des Herzogl. Landkrankenhauses. Coburg. (Charlottenburg $^{5}/_{7}$ 75.)

Colze, Leo, BJ & SB., ✠, Nov., ✓, ✉, Red. Berlin W, Jenaerstr. 10. (Breslau $^{12}/_{7}$ 80.) B: Jugend, Lr. u. G. 04; Sein Corpsbruder, Nn. 04; D. Heilsarmee u. ihre soziale Arbeit 05, 2. A. 06; Aus dem Tagebuch eines Schwachen, N. 07; E. Leben i. Schönheit, Oscar Wilde-Kal. f. 08; Berliner Warenhäuser 08, 3. A. 09.

Commenda, Joh., Heimatkde, RegR., Realschuldir. Linz a. D., Steing. 6. (ebda $^{23}/_{12}$ 53.) B: Orographie u. Geognosie d. Mühlviertels 84; Bibliogr. ObÖsterr. 85 bis 91; Übers. üb. d. Mineral. ObÖsterr., 2. A. 04; Geognost. Aufschlüsse längs d. Bahnen im Mühlkreise 88; Materialien z. Geognosie ObÖsterr. 00; Materialien z. e. Gesch. d. Linzer Realsch. 02. ✠: Aus der

Hoamat 85/97 VIII, I 2. A. 88; Die Kohlenbergbaue ObÖsterr. 03.

Commer, Frl. Clara, (t.), ✠. Wien XIX, Osterleiteng. 9. (Berlin 30_{12} 56.) B: Laureat. Litanei 78; Engl. Dichtungen 83; Fabiola Pankratius 86; Geistl. Spiele 90; Kleeblätt. 90; Katalanische Lieder 91; Columbus 92; Bilder in Versen 93, 2. A. 08; Der Reigen d. Jahres 97; Atlantis 97; Christrosen 06; Pilgertraum 07; Traum des hl. Johannes 09; Unverwelklich ist der Kranz, Dr. 10; Maria Magdalena, Dr. 10.

Commer, Ernst, (t.), ✝, ⁂, ✠, Dr. theol. et jur., Prälat, o. UP. Wien XIX, Osterleiteng. 9. (Berlin $18\frac{1}{2}$ 47.) B: Katholizität nach d. hl. Augustinus 73; Philos. Wissensch. 82; Syst. der Philos. 83/86 IV; De Christo Eucharistico 92; Logik 97; Immerwährende Philos. 98; D. Kirche 04; Relectio de Matris Dei munere in Ecclesia gerendo 06; H. Schell u. d. fortschrittl. Katholizismus 07, 2. A. 08; D. jüngste Phase des Schellstreites 09. H: Jahrbuch f. Philosophie u. spekulative Theol. XXIV.

Concurtius, s. Witthauer, Curt.

Conrad, Ado, ✠, Satire, Vortragskünstler u. Doz. a. d. Journalisten-Hochschule. Berlin W 57, Bülowstr. 43 I. (ebda 6_{12} 71.) B: Rede- u. Vortragskunst 03, 4. A. 07; Geschichtsstunde in der Obersekunda 10.

Conrad, Heinrich, Bibliographie, Red. v. Kayßers Bücher-Lexikon. Leipzig-Neustadt, Ludwigstr. 8. (Wengsel $14\frac{1}{7}$ 62.) B: Sach- u. Schlagwortregister z. Kayßers Bücher-Lexikon 04 u. 08.

Conrad, Heinrich, s. Conradt, Heinrich.

Conrad, Hermann, Lit. ✍, ästhet. Kritik, Ψ, Dr. phil., Prof. a. d. Haupt-Kad.-Anstalt. Groß-Lichterfelde. (Elbing 26_{12} 45.) B: On Shakesp.'s Pronunciation, Diss. 75; Ausg.: Shakesp.s Merchant of Venice 84; Jul. Caesar 05, (dtsch) 06; Twelfth Night 87; Hamlet 05; Macbeth 07; G. Eliots Mill on the Floss 85; Christmas Stories von Dickens 00; Englische Syntax 04; Fr. Vischers Macbeth-Übersetzung m. Einl. u. Anm. 00; Amy Robsart u. Graf Leicester 82; Biogr.: G. Eliot 86; W. M. Thackeray 87; — England 93, 2. A. 05; English Life and Customs 94, 2. A. 02; Lit.-hist. ästhet. Essays 82/08; Schillers Realismus 95; H. v. Kleist 96; Shakespeares Selbstbekenntnisse 97; Schlegels Shakespeare-Übers. 03; Revision d. Schlegel-Tieckschen Shakespeare-Übers. 02 bis 05; Schwierigkeiten der Shakespeare-Übers. 05; Massingers Herzog von Mailand, frei bearbeitet, mit Essay 04. ()

Conrad, Johs., ⚿, Dr. phil., o. UP., GRegR., Hrsg. d. „Jahrbüch. f. Nat.-Ök." u. d. „Sammlg nat.-ökon. u. statist. Abhdlgn d. staatswiss. Sem. z. Halle" Halle a. S., Mühlweg 13. (Westpr. $28\frac{2}{9}$ 39.) B: Liebigs Ansicht v. d. landw. Bodenerschöpfg 64; Über d. Einfluß v. Beruf u. Lebensstellg auf die Todesursachen 79; D. Univ.-Stud. in Deutschl. 84; Grundriß z. Studium d. polit. Ökonomie: I. Nat.-Ök. 96, 6. A. 08; II. Volkswirtschaftspolitik 97, 5. A. 08; III. Finanzwissensch. 99, 4. A. 06; IV. Bevölk.-Statistik 1. 00, 2. A. 02, 2. T. 1. H. Statist. d. wirtsch. Kultur 04; Leitf. z. Stud. d. Nat.-Ök. 01, 4. A. 08; Leitf. z. Stud. d. Volkswirtschaftspolit. 04, 3. A. 08. Mith: Handwörterb. d. Staatsw. 89, 3. A. 08 ff. ()

Conrad, Michael Georg, PA., WJ & S., ✠, ✠, Nov., Rom., Kritik, Dr. phil. München, Ismaningerstr. 68. (Gnodstadt i. Frankl. $5\frac{1}{4}$ 46.) B: Erziehg d. Volk z. Freiheit 70, 3. A. 85; Z. Volksbildgsfrage im Deutsch. Reich 71; Pestalozzi 73; S. Reißbrett 74; Humanitas 75; D. Loge i. Kulturkampf 76; Mehr Licht! 77; Span. u. Römisch. 77; D. religiöse Krisis 78; D. klerikale Schulderhebung 78; Die letzten Päpste, 1.—3. A. 78; Flammen f. freie Geister 78; Rossini u. Wagner 79; D. Musik im heut. Italien 79; Parisiana 80; Paris. Kirchenlichter 80; Franz. Charakterköpfe 81, 2. A. 82; Mad. Lutetia 83; Lutetias Töchter, N. 83, 2. A. 05; Totentanz der Liebe, N. 84; D. Freimaurer 85; Was die Isar rauscht, R. 87, 5. A. 01; D. Emanzipierten (m. L. Wilfried), Lsp. 87; Firma Goldberg (m. L. Wilfried), Sch. 88; Die klugen Jungfrauen, R. 89, 2. A. 98; Fantasio, R. 89; Pumpanella 89; Deutsche Weckrufe 90; Raubzeug, N. 60; Erlösung, N. 90; D. Beichte d. Narren, R. 90; Gelüftete Masken 91; Die Sozialdemokr. u. die Moderne 91; Ketzerblut 92, 2. A. 93; Bergfeuer, N. 93; Wahlfahrten 93; D. Übermensch i. d. Politik 94; In purpurner Finsternis, R. 95; Wirtsch. Kämpfe u. höh. Kultur 97; Salve Regina, G. 00; Von E. Zola bis G. Hauptmann 01; Majestät, R. 02, 3. A. 06; D. Herrgott am Grenzstein, R. 04; Wagners Geist u. Kunst in Bayreuth 06; E. Zola 06; Liebesbeichte v. Herm. Conradi 08; Bismarck d. Künstler 09. H: Einsiedler, R. v. M. Schleich 86; Kelle u. Schwert, v. C. v. Gagern 87; Zur Wiedergeburt der Kulturmenschheit 93.

Conrad, Paul, ✝, Erbauungslit., Dr. phil., 1. Pfr. an Kaiser-Wilhelm-Gedächtnis u. Konsistr. Berlin W, Achenbachstr. 18. (ebda $1\frac{1}{4}$ 65.) B: Evang. Zeugnisse, Pred. 97; Das h. Vater-Unser in Pred. 99; Worte des Lebens, tägliche Andachten 01, 70.—85. Tausend 09; Die sieben Sendschreiben, Pred. 02; Das Königl. Domkandidatenstift 04, 2. Aufl. 07; Fest und treu, Konfirmationsbuch 05, 70.—80. Tausend 09; Wandelt im Licht, Sonntagsbetrachtungen 06; Gott grüße dich, Sonntagsbetrachtungen 06; Bußtagspredigten

06; Missionspredigten 06; Trost u. Kraft, tägl. Andachten 09; Auslegung des 2. Korintherbriefs 09; Erkenntnis des Heils, Sonntagsbetrachtgn 09; Grund ewiger Freuden, desgl. 10.

Conrad-Ramlo, Frau Maria (Gattin von M. G. C.), Nov., Rom., k. bayer. Hofschauspielerin. München, Ismaningerstr. 68. (ebda $8|_9$ 50.) **B:** Passionsblumen, Nov. 90; Helldunkel, R. 91; Landluft, R. 92; Feuer, N. 93; Im Gnadenwald, R. 94; Männlein u. Weiblein, N. 97.

Conradt, Heinrich (Pf. Heinr. Conrad), Roman, ✆, Operntexte, **Ue:** EFILS, Dr. phil. Siena (Toscana), Via Ricasoli 35. (Hamburg $19|_{10}$ 66.) **B:** D. Glück v. Monaco, R. 99; Feldzug d. Liebe, R. 00; Sancho Pansa, kom. Dchtg.; D. sanfte Heinrich, Lsp.; D. neue Clown, Schw. 02. **Bearb:** Rochefort, Abenteuer m. Lebens 00 II; Thiébault, Erinnergn an Friedr. d. Gr. 01 II; Napoleons Gedanken u. Erinnergn (nach Gourgaud) 01; D. Gespräche d. göttl. Aretino 03 II; Dichtgn u. Gesprr. d. göttl. Aretino 04; Der duftende Garten des Scheik Nefzaui 05; u. m. a. **Ue** i. Hochd.: F. Reuters Meisterwerke 05. ( )

Conradt, Karl, klass. Ψ, Dr. phil., GP., GDir. Greifenberg i. Pomm. (Cöslin $10|_2$ 47.) **B:** De versuum ap. Terent. structura 69; Die metr. Komposition der Komödien des Terenz 77; D. Abteilg lyr. Verse im griech. Drama 79; Erkl. Ausgabe d. Perser d. Äschylos 88; Dilettantentum, Lehrerschaft u. Verwaltg i. höh. Schulwes. 90; Erklär. Ausg. d. Antigone, K. Ödipus u. Aias d. Sophokles 95/98; Z. Heimk. d. Kais., d. Deutschen u. d. Orient 98; Amytis, Dr. 02.

Conrady, Aug., ostasiat. Sprachen, Dr. phil., a.o. UP. Leipzig, Färberstr. 15 II; währ. d. Universitätsferien: Haus Bohlen, Miltenberg a. M. (Wiesbaden $28|_4$ 64.) **B:** 15 Blätt. e. Palmblatt-Hdschr. d. Narada 91; Hariçcandranrityam 91; Gesch. d. Siamesen 93; Sanskrit-Newârî-Wörterb. 93; E. indochin. Kausativ-Denominativ-Bildung 96; Beziehgn d. chinesisch. Kultur z. abendländ. 98; Chinas Kultur u. Lit. 03; Acht Monate i. Peking 05; Indischer Einfluß i. China im 4. Jahrh. v. Chr. 06; Volksbräuche von Süd-Schantung (m. P. Stenz) 06; Beiträge zu Wassiljews Erschließg Chinas 09; Chines. Geschichte 10; Das ostasiatische Theater 10; Sven Hedins chines. Funde am Lopnor 10.

Conrat (Cohn), Max, röm. Recht, Dr. jur., UP. i. R. Heidelberg, Handschuhsheimer Landstraße 27. (Breslau $16|_9$ 48.) **B:** De natura societatum iuris Rom. quae vocantur publicae 70; Z. röm. Vereinsrecht 73; D. sogen. actio de eo quod certo loco 77; Beiträge z. Bearbeitg d. röm. Rechts I 80; Das Florentiner Rechtsbuch 82; Die Epitome exactis regibus 84; Pandekten- u. Institutionenauszug d. Britischen Dekretalensammlg 87; Gesch. der Quellen u. Lit. d. röm. Rechts i. früheren Mittler I 91; D. Christenverfolgn im röm. Reich v. Standpunkt d. Jur. 97; Breviarium Alaricianum, Röm. Recht im fränkischen Reich 03; Die Lex Romana canonice compta, Röm. Recht im frühmittelalt. Italien 04; D. Entstehung des Westgothischen Gajus 05; Der Westgothische Paulus 07; Arbor iuris 09. **Ue:** resp. **Bearb:** Asser, Das Internat. Privatrecht 80; Kappeyne van de Coppello, Abhandlgn 85.

Conring, Friedrich Franz v., ✆. München-Bogenhausen, Möhlstr. 43. (Spandau $28|_1$ 73.) **B:** Disciplin 02.

Conring, Frau Ida v., geb. v. Conring, (k.). Gr. Borstel b. Hamburg. (Schwerin $9|_7$ 57.) **B:** Seine junge Frau, R. 99; Frauenseelen, 2 Nn. 01; Elisabeth v. Ellern, R. 02; Dunkle Wege, R. 06; Teuer erkauft, R. 06.

Conscntius, Ernst, Lit. ♔, Kultur ♔, ✐, Dr. phil. Berlin-Steglitz, Zimmermannstr. 32. **B:** Freygeister, Naturalisten, Atheisten — ein Aufsatz Lessings im Wahrsager 99; D. Wahrsager, z. Charakteristik v. Mylius u. Lessing 00; Lessing u. d. Voss. Zeitg. 02; Die Berliner Zeitungen bis zur Regierung Friedrich d. Groß. 04; Alt-Berlin 07. ( )

Constantin, Ernst, s. Schumann, E. C.

Contentus, Henricus, s. Schmitt, Heinrich, Saargemünd.

Conti, B. von, s. Piper, Bruno.

Conty, Adolf, s. Konti, Adolf.

Contzen, Hans, (k.), AV., Politik, Dr. rer. pol., Red. d. „Westf. Merkur". Münster i. W., Industriestr. 33. (Detmold $17|_9$ 74.)

Contzen, Leopold, ♔, Dr. phil., GRegR., GDir. a. D. Wiesbaden, Kaiser Friedrich-Ring 10. (Münster i. W. $13|_2$ 36.) **B:** Die Wanderungen der Kelten 61: mehrere Schriften, betr. die span. und portug. Conquista, namentl. Haiti, Goa, Ormuz, Malaka.

Conwentz, Hugo, ✐, Naturdenkmalpflege, Heimatschutz, Dr. phil., Professor, GRegR., Leiter d. Staatl. Stelle f. Naturdenkmalpflege in Preußen. Berlin-Schöneberg, Wartburgstr. 54. (Danzig $20|_1$ 55.) **B:** D. balt. Bernsteinbäume 90; D. Eibe 92; Seltene Waldbäume 95; Forstbotan. Merkbuch: I Westpr. 00; Die Gefährdg d. Naturdenkm. u. Vorschläge zu ihr. Erhaltg 05, 3. A.; Schutz d. natürl. Landschaft 07; Beiträge z. Naturdenkmalpflege, Heft 1—4 07—10; The Care of Natural Monuments 09.

Conze, Alex., Archäol., Dr. phil., Prof. Berlin-Grunewald, Wangenheimstr. 17. (Hannover $^{10}|_{12}$ 31.) **B:** Fachschriften.

Copper, P. G. W., ſ. Koepper, Guſtav.

Coradi-Stahl, Frau Emma, eidgenöſſ. Inſpektorin weibl. Bildungsanſtalten, Red. d. „Schweiz. Frauenheim". Zürich, Bäckerſtr. 58. (Dozweil, Kt. Thurgau $^{9}|_{11}$ 46.) **B:** Wie Gritli haushalten lernt 02; Gritli in der Küche 04.

Cordel, Oskar, BP., Schach u. Gärtnerei. Nikolaſſee (Wannſeebahn), Villa Therese. (Aſchersleben $^{18}|_{12}$ 43.) **B:** Führer durch d. Schachtheorie 88; Leitfaden des Schachſpiels, 5. A. 97; Das Schachſpiel 07: Macht u. Recht in der Polenfrage 07.

Cordula Peregrina, ſ. Schmid, Cord.

Corinth, Louis (Lovis Corinth), ✎, Maler. Berlin NW, Klopſtockſtr. 48. (Tapiau, Oſtpr. $^{21}|_{7}$ 58.) **B:** D. Erlerng der Malerei; Legenden a. d. Künſtlerleben. ()

Corman, Elyſée n. (Pſ. Dr. F. Enc), Dr. jur., amtl. Translator f. Rumäniſch. Berlin C 54, Grenadierſtr. 23. (Jaſſy $^{5}|_{3}$ 54.)

Coermann, Wilhelm, Verkehrswesen, Kaiſ. AGR. Straßburg i. E., Göthestr. 29. (Münſter i. W. $^{7}|_{2}$ 64.) **B:** Die Reichseiſenbahngeſetzgebung 95; D. elſaß-lothring. Strafgeſetze 98; Das Haftpflichtgeſetz 98; Reichsſtrafgeſetzgebung 99; Die deutſche Transportgeſetzgebung 00; Reichsrechtl. Verjährungstafel 01; Deutſche u. internat. Frachtgeſetzgebg 01; Elſaß-Lothring. Reichs- u. Landesrecht i. überſichtl. Zuſammenſtellg 03, Nachtrag 04 u. 07; D. Landwirt u. ſ. Recht i. Elſaß-Lothr. 04; D. elſaß-lothr. Gewerbegeſetzgebung 05; Bürgerkunde f. Elſaß-Lothring. 08; D. Reichsverfaſſg u. Reichsverwaltg 08; Weinbau u. Weinhandel u. das neue Weingeſetz 09.

Cornelius, Arth., ſ. Pfungſt, Arth. Joſ.

Cornelius, Bodo, ſ. Teſchner, Karl.

Cornelius, Carl Maria, Kunſtꝛc., Dr. phil., o. UPL. a. D. Baſel. (München $^{21}|_{7}$ 68.) **B:** Jacopo della Quercia 96; Bildniskunſt 01. **H:** Peter Cornelius' ausgewählte Briefe 05 II. ()

Cornelius, E., ſ. Klußmann, Nelly.

Cornelius, Hans, ⁂, ✎, Dr. phil., o. Prof. a. d. Akademie. Frankfurt a. M., Brückenſtr. 3 I. (München $^{27}|_{9}$ 63.) **B:** Verſuch e. Theorie d. Exiſtentialurteiles 94; Pſychologie als Erfahrgswiſſ. 97; Grundzüge u. Lehraufgaben f. d. elem. Zeichenunterricht 01; Einleitg in die Philoſophie 03; Elementargeſetze d. bild. Kunſt 08.

Cornill, C. H., alttestamentl. ✝, D., Dr. phil., o. UPL., GKonſiſtR. Halle a. S. (Frankfurt a. M. $^{26}|_{4}$ 54.) **B:** Fachſchr. ()

Cornu, Jul., roman. Sprachwiſſenſch., Dr. phil., UPL. Graz. (Villars-Mendraz, Waadtland $^{24}|_{2}$ 49.) **B:** Fachſchriften.

Coromy, Frl. Blanda (Pſ. Leo Schellbach, Nod. Freimund), Roman, Nov., ✎, Kritik, ⁄. Halle a. S., Sofienſtr. 10/11. (Wien.) **B:** Frauenrache, R. 92; Schuld, Sch. 94; Doppelleben, Sch. 95; Satan Gold, R. 00: Wen trifft die Schuld? R. 00; Auf abſchüſſiger Bahn, R. 02; Treue, R. 03; Die Freiherren von Fillungen, R. 04; Unter ſchwerem Verdacht, R. 05; Jugendliebe, R. 05: Eine Künſtlerehe, R. 05; Schäumende Wogen, R. 06; Ein Fürſtenhaus, R. 06; Zertretenes Glück, R. 07; Droſchke No. 77, R. 08; Sein Dämon, R. 08; Die v. Freitersdorf, R. 09; Prinzeſſin Ilſe, R. 10; Der Detektiv, R. 10.

Corrado, L., ſ. Dworaczek, Conrad.

Correns, Carl E., ✎, Dr. phil., o. UPL. Münſter i. Weſtf. (München $^{19}|_{9}$ 64.) **B:** Unterſuchung über die Vermehrung d. Laubmooſe 99; Über Vererbungsgeſetze 05 (ital. 06); D. Beſtimmung u. Vererbung des Geſchlechtes, nach neuen Unterſuchgn mit höh. Pflanzen 07.

Corvey, Johs., ſ. Wiethake, Heinr.

Corvinus, Jakob, ſ. Raabe, W.

Cosack, Konrad, ⚖, Nov., Dr. jur., o. UPL., GJuſtR. Bonn, Coblenzerſtr. 95. (Königsberg i. Pr. $^{12}|_{3}$ 55.) **B:** Beſitz des Erben 77; Anfechtungsrecht der Gläubiger 84; Eidhelfer d. Beklagten 85; Lehrb. d. Handelsrechts 88, 7. A. 10; Lehrb. d. bürgerl. Rechts I 98, 5. A. 10, II 00, 4. A. 04; Die Bilder des Meiſter Elb, e. Sommernachtstraum 05, 2. A. 06; Die Roſe von Jericho, J. 06 (beide u. d. Pſ. Konrad Berthold). **Beard:** v. Gerber, Syſtem d. deutſch. Privatrechts, 17. A. 95.

Coſſmann, Paul Nikolaus, ⁂, Hrsg. d. „Süddeutſch. Monatshefte". München, Königinſtr. 103. (Baden-Baden $^{6}|_{4}$ 69.) **B:** Aphorismen 98, 2. A. 02; Elemente der empir. Teleologie 99; Hans Pfitzner 04.

Cotta, Johs. (Pſ. Lucius Aurunculeſius), ⁄, ✎, ✎, ⁂ Nov., ✎, Rom., ObRegiſſ. u. Vortragsmſtr. Weinböhla b. Dresden, Villa Cotta. (Berlin $^{13}|_{7}$ 62.) **B:** Aus ernſt. u. fröhl. Tagen 87; Tragikom. Pêle mêle 89; Scherben 90; Auf d. erſten Blick u. a. Nn. 92; D. Rätſels Löſg 94; Ragout fin de siècle 95, 2. A. 00; Les deux coquettes ou la victoire de l'amour, Lſp. 95; Eheſolter, R. 96; 5. A. 98; Verweibt, mod. N. 96, 3. A. 98; D. hohe Lied d. Liebe, G. 96; Gefilde d. Seligen, R. 97; 3. A. 00; E. elektr. Ehe u. A., Nn. 97; Der Stiefel, Schw. 98; Der Demokrit von 1900 98, 3. A. 00; Lotte, R. 00; Nachtbuch 01; Die lieben Frauen, Sk. 02; Mein künftiger Beruf: Der Schauſpieler. Prakt. Anleitg z. Berufswahl 02; Robert Heyden, d. Geſchicht e. Sünders, R. 03; Urberliner, Berliner Sat., Dichtgn u. Sittenbild. 03 ff. XXX; D. Tod, Sat. 06, 2. A. 09; Mit mir

allein, allerlei Wahrheiten a posteriori u. a priori 07; Rücksichten, Sat. 08; D. Tanz, Sat. 09; Dummheit, Sat. 09; D. Gruß, Sat. 09; Papier, Sat. 10. H: Zauberkasten f. große u. gesell. Kinder, Vortragssammlg 98; Vortragsgarten 00 ff. IV; Cabarettvorträge 04; Die neuste Richtung, Vortragsstücke (mit Anna Julia Wolff) 06; Ohne Reim u. Rhythmus, Vortragsstücke in Prosa 08.

Courths-Mahler, Frau Hedwig, Roman. Berlin-Karlshorst, Dönhoffstr. 11 II. (Nebra/U. $^{18}|_{2}$ 67.) V: Scheinehe 05; Untreu 07; Welcher unt. Euch 07; Im Walbhof 09; Auf falschem Boden 09; Es irrt der Mensch 09.

Cramer, Franz, Altertumsforschg, Dr. phil., Kgl. Gymn. Dir. Düsseldorf, Königsallee 57. (Münstereifel $^{10}|_{10}$ 60.) V: De perfecti conjunctivi usu potentiali 86; Niederrhein. Ortsnamen 95; Xanten u. Birten, 2 niederrhein. Ortsnamen 96; Inschriften auf Gläsern d. röm. Rheinlands 99; Rhein. Ortsnamen aus vorröm. u. röm. Zeit 01; Aus d. Urzeit Eschweilers 04; Freiere Gestaltg d. Lehrplans auf d. Oberstufe höh. Lehranst. 07; Afrika in s. Beziehgn z. antik. Kulturwelt 07; Les premiers habitants des Ardennes 09.

Cramm-Burgdorf, Chr. F. Ad. B. Frhr. v. (Pf. C. v. Horst), Nov., ☉, Ue: F, Gesandter a. D., Kammerh., WGR., Erz. Blankenburg, Harz. (Lesse $^{25}|_{1}$ 37.) V: Märchen 62; Erinnerngn an Langensalza 66; Erinnerngn e. Delegierten vor Metz 71; D. Hausgesetz, N. 71; D. Ahnenprobe, Lsp. 72; Schlittenrecht, Lsp. 72; D. Herr Assessor, Lsp. 73; Aus 3 Lebenskreisen, Nn. 74; Höhen u. Tiefen, Nn. 03; 30 Jahre Hofdame, R. 07; Prinz Rupprecht, R. 08. Ue: N. Billard, Kaiserin Marie Luise u. ihre Gatten 09; Flourp de Chaboulie, Von Elba nach Waterloo 10.

Cranz, Carl Julius, ⚒, ♅, Ballistik, Dr. rer. nat., o. Prof. a. d. mil.-techn. Akademie, GReg R. Charlottenburg. (Hohebach $^{2}|_{1}$ 58.) V: Fachschriften. ()

Credner, Herm., ♌, Paläont., Dr. phil., Dr. of sc., o. UP., GehRat, Dir. d. Geol. Landesanstalt. Leipzig, Tauchnitzstr. 11. (Gotha $^{1}|_{10}$ 41.) V: Elemente d. Geologie 72, 10. A. 06; D. Boden v. Leipzig 83; D. S. Granulitgebirge 80 u. 84; D. Stegocephalen b. sächs. Rotliegenden 81/94; Histologie d. Faltenzähne paläoz. Stegocephh. 93; D. Phosphorite d. Leipz. Mitteloligocäns 95; Die sächs. Erdbeben 1889/97, 98, 00, 01—03, 04—06; Geolog. Übersichtskarte von Sachsen, 1:250 000 08. ()

Credner, Karl, Ψ, ♛, ♇, Dr. phil., ObLehr. Brandenburg, Magdeburgerstr. 22. (Waldenburg i. Sa. $^{31}|_{1}$ 75.) V: Neidhartstudien 97; Leitfad. d. deutsch. Lit.-Gesch. 04, 7. A. 09; Meyers Heiliger 05; Ludwig Wiese als prakt. Schulmann 06; Grundriß d. deutsch. Grammatik 08; Wegweiser durch die klass. Schuldramen I 10. H: Ernst Rietschels Jugenderinnergn 04.

Creizenach, Wilh. M. A., Lit.♛, Dr. phil., o. UP., k. k. HofR. Krakau. (Frankfurt a. M. $^{4}|_{6}$ 51.) V: Vers. e. Gesch. d. Volksschausp. v. Dr. Faust 78; Entstehgsgesch. d. ndeutsch. Lustspiels 79; Bühnengesch. d. Goetheschen Faust 81; Faust-Prolog 88; Gesch. d. neueren Dramas I 93, II 01, III 03, IV 09. H: 2. A. d. Briefwechs. zw. Goethe u. M. v. Willemer; Engl. Komödiant. i. Kürschners Nat.-Lit.; Wilh. Meisters Lehrjahre u. Wanderjahre (Bd. 17—20 d. Cottaschen Jubiläumsausgabe v. Goethes Werken).

Cremer, Ernst, ✝, Lic., Pfr. Neme a. d. Weser. (Ostönnen b. Soest $^{9}|_{11}$ 63.) V: Stellvertretende Bedeutung d. Person Christi 92, 2. A. 00; Entstehung d. christl. Gewißheit 93; Vergebung d. Sünden 95; Sehet, welch ein Mensch! 02; Positiv oder liberal, alter od. neuer Glaube? 02; Die Wiederkunft Christi u. d. Aufgabe d. Kirche 02; Die Heiligung durch d. Glauben 02; Vom Kinderglauben 02; D. Gleichnisse Lucä 15 u. das Kreuz 04; Was ist Christentum? 07; Rechtfertigung u. Wiedergeburt 07; D. Offenbarung des Johannes, volkstüml. Erklärg 08. H: H. Cremer: Pastoraltheologie 04; Christus ist mein Leben, Predigten 06; Tröstet mein Volk, alttestament. Predigten 09.

Cremerius, Jos., (k.), NB., PA., Chefred. b. „Trierischen Landesztg". Trier, Egbertstr. 8. (Paderborn $^{14}|_{4}$ 56.) ()

Crepaz, Frau Adele, ♅, /, Nov., ♇, Ue: FEI. Wien IX, Strohecg. 5. (Brünn.) V: D. Gefahren d. Frauenemanzipation 92; Mutterschaft und Mütter, kulturgeschichtl. Studien 05.

Cressieux, C., s. Sehssel d'Aix, Gräfin.

Creutz, Frau Käthe, geb. Schütze (Schütze-Creutz), Nov. u. Rom. Cöln a. Rh., Am Zuckerberg 5—7. (Dietersdorf a. Harz $^{30}|_{9}$ 76.) V: Käthchen, Karlchen und ich, Hum. 00.

Creuzinger, Paul, ⚔, Oberstleutn. a. D. Stettin, Neue Str. 15. (Minden i. W. $^{2}|_{1}$ 46.) V: Die Probleme d. Krieges: I. D. Problem d. Taktik 03, 2. A. 08; II. Das Problem d. Strategie: 1. Moltkes Strategie im deutsch-franz. Kriege 06, 2. Friedrichs Strategie im 7jähr. Kriege 08; III. D. Kriegführg Napoleons I.: 1. Bonapartes Kriegführg 10.

Criegern, Herm. Ferd. v., ✝, Kirchen♛, Ue: PR, D., Dr. phil., Archidiakonus. Leipzig, Thomasring 12. (Laas i. S. $^{19}|_{4}$ 41.) ()

Croissant, Frau Anna, geb. Rust (Croissant-Rust), ASS., Nov., Roman, ☉. Pasing bei München, Maria Eich-Str. 18. (Dürkheim a. H. $^{10}/_{12}$ 60.) **B:** Feierabend u. a. Münchner Gesch. 93, 2. A. 96; Lebensstücke, N. 93; Ged. in Prosa 93; D. standhafte Zinnsoldat, Dr. 96; D. Kakadu u. Prinzessin auf d. Erbse, N. 96; Der Bua, Dr. 97; Pimpernellche, Pfälzer Geschn 01, 2. A. 09; Aus unseres Herrgotts Tiergarten, N. 06; Die Nann, e. Volksroman 06; Winkelquartett, komn. Kleinstadtgesch. 08, 2. A. 09; Felsenbrunnerhof, R. 10, 2. A. 10.

Croissant, Eugen, PA., ✓, Direkt. der Zweibrücker Druckerei u. Red., Hrsg. d. „Pfälzerwald", Touristenztschr. Zweibrücken, Lazarettstr. 20. (Germersheim $^{19}/_{2}$ 62.) **B:** Ged. e. Skeptikers 93; H. Scholl, Sch. (m. B. Westenberger) 95; Buschur, G. i. west- u. vorderpfälz. Mundart 99; Heiml. Liebe, Erz. 00; Pfälz. Humoresken 00; Dein ist das Reich, E. 07. ()

Croissant-Rust, s. Croissant, Anna.

Crome, Carl, Dr.jur., o. UP. Bonn, Kaiserstr. 61. (Düsseldorf $^{12}/_{7}$ 59.) **B:** Allg. Teil d. franz. Privatrechts 92, ital. 06; Grundlehren d. franz. Obligationenrechts 94, ital. 08; Handbuch d. franz. Civilrechts 94/95 IV, ital. 07/09; D. jur. Natur der Miete u. d. BGB. 96; D. partiar. Rechtsgeschäfte 97; System d. Deutsch. Bürgerl. Rechts 00—08 IV; Geordnete u. ordentl. Buchführg 06.

Cron, Ludwig, P., ⌨, Dr. phil., Bes. u. Leiter d. „Jugendheim Heidelberg". Heidelberg. B: Über d. Messung d. Auffassungsfähigkeit (m. Prof. Dr. Kraepelin) 97; Der Zugang der Badener zu den bad. Universitäten u. z. Techn. Hochsch. Karlsruhe 1869—93 98; Glaubensbekenntnis u. höh. Studium 00. ()

Cronau, Albert, s. Cohn, Alb.

Cronau, Rud., ✓, ◉, ⛴, Reisen. New York, 2583 Bainbridge Avenue. (Solingen $^{21}/_{1}$ 55.) **B:** Wunderland z. W. 85/86 II, 2. A. 87; Unterm Sternenbanner 87; Fahrten im Lande d. Sioux 86; Gesch. d. Solinger Klingenindustrie 85; Buch d. Reklame 87, 3. A. 89; Im wild. Westen 90; Amerika 90 ff. II, 3. A. 98; 3 Jahrhunderte deutsch. Lebens in Amerika 09; Our wasteful nation 09.

Cronbach, Adolf, ♆, ✍, Hrsg. des „Heim d. Jugend". Groß-Lichterfelde, Karlstr. 104. (Berlin $^{7}/_{6}$ 69.)

Cronbach, Frl. Else, ⌨, Dr. phil. Wien XIX, Hofzeile 29. **B:** D. landw. Betriebsproblem in der deutsch. Nat.-Ök. 07; D. österr. Spitzenhausindustrie 07. ()

Crone, Max, ♆, Erz., Pfr. a. D., Wissenschaftl. Hilfsarb. a. d. Univ.-Bibl. Heidelberg, Dossenheimer Landstr. 99. (Witten a. d. Ruhr $^{4}/_{6}$ 62.) **B:** Ged. 95; Auf u. unter der Erde 95; Judas, der Sohn des Verderbens, Dchtg. 00.

Crone, Wilhelm, Dialektdchtg, Lehrer, Hrsg. des Monatsbl. „Gnnepersträher". Vorde i. Westf. (Rüssel $^{23}/_{12}$ 73.) **B:** Aus d. Heimat, Sagen d. Kreises Bersenbrück 99; Lütk un grot, alerhand an Gedichten un Geschichten 03; Noa un up den verden Nedersassendag 07; Zur 300jähr. Jubelfeier d. Vorder Schützenvereins 07; Zur 50jähr. Jubelfeier des Vorder Kriegervereins 09.

Croner, Frau Else, Belletr., P. Berlin-Grunewald, Douglasstr. 32. (Beuthen $^{4}/_{5}$ 78.) **B:** Fontanes Frauengestalten 06; Hille Bobbe, Classische Bilder-Märchen 07; Buch vom jungen Mädchen 07; Tagebuch eines Frl. Dr. 08.

Croner, Johs., ⌨, Dr., Volksw. Sekr. der Altesten der Kaufmannschaft v. Berlin. Berlin-Grunewald, Douglasstr. 32. (Berlin $^{17}/_{3}$ 72.) **B:** Grundbesitzwechsel in Berlin u. Vororten 06; Lehrbuch der Bürgerkde 07; Gesch. d. agrar. Bewegg 09.

Crönert, Frdr., ♆, Kult.-M., GJustR., LGDir. Halle a. S., Am Kirchtor 3. (Zwolle $^{24}/_{10}$ 43.) **B:** Christentum u. soz. Frage 95; Kais. Friedr. III u. Marc Aurel 98; Klostergrab, ein Bild aus der evangel. Bewegung 02. ()

Cronfeld, Ulrich, s. Lorenz, Martin.

Croon, Frau Emma, geb. Mayer (Croon-Mayer), BB., DSch., ♆, Essay, Nov. Aachen, Annastr. 56. (Eupen $^{16}/_{7}$ 42.) **B:** Liederborn, G. 82, 3. A. 97; Blätter u. Briefe 84; Freya, vaterl. Dichtg 90; Joh. v. St. Gallen, ep.-lyr. Dichtg 92; Um der Wahrheit willen, R. 96; Kinderbilder, 2. A. 99. ()

Crous, Ernst, Dr. phil., Hilfsarb. a. d. Univ.-Bibl. Jena, Kais. Augusta-Str. 14 II. (Crefeld $^{6}/_{3}$ 82.) **B:** D. religionsphilos. Lehren Lockes 10. *

Crüger, Hans, ♆, ⌨, Dr. jur., JustR., Anwalt des Allg. deutsch. Genoss.-Verbandes, Prof., Doz. a. d. Berl. HandelsHSch., Mitgl. d. Hauses d. Abgeordneten, Red. d. „Blätt. f. Genossenschaftswes.". Westend, Nußbaum-Allee 17. (Königsberg i. Pr. 59.) **B:** Kommentar zum Reichsgesetz betr. Erwerbs- u. Wirtschaftsgenoss. v. $^{1}/_{5}$ 89 (m. L. Parisius) 90, 6. A. 08; Formularbuch zu diesem Reichsgesetz (m. demf.) 93, 3. A. 00; Komment. z. Reichsges. betr. G. m. b. H. v. $^{30}/_{4}$ 92 (m. demf.) 93, 4. A. 06; Textausg. m. Anmerk. z. Gen.Ges. (m. demf.) 13. A. 10; Textausg. m. Anmerk. z. d. Reichsges. betr. d. G. m. b. H. (m. demf.), 11. A. 10; D. Erwerbs- u. Wirtschaftsgenoss. i. d. eintz. Länd. 92; Jahresber. f. 1896 üb. d. a. Selbsthilfe beruh. deutsch. Erwerbs- u. Wirtschaftsgen. 97; Jahrb. d. Allg. Verb.

d. deutsch. Erwerbs- u. Wirtschaftsgen. 97, 98, 99, 00, 01, 02, 03, 04, 05, 06, 07, 08, 09; Besserg d. wirtsch. Lage d. Handwerks durch Rohstoffgenossensch. 94; Getreide-Absatzgenossensch. 96; Rohstoffgenoss. d. Handw. (m. H. Jäger) 96; D. heut. Stand d. deutsch. Genossenschaftswes. 97; Anleitg z. Gründg v. Handwerkergen. 00; D. int. Genossensch.-Kongresse in Paris i. J. 1900 01; Handel u. Genossenschaftswesen 02; Vorschuß- u. Kred. Verein als Volksbank, 7. A. 04; Einführg in d. deutsche Genossenschaftswesen 07; Grundriß d. deutsch. Genossenschaftswesens 08; Krit. Bemerkgn zu Entwickelgstendenzen im deutsch. Genossenschaftswesen 09; Grundlehren u. Erfahrungen d. Handwerkergenossenschaften 10; D. ersten funfzig Vereins- u. Genossenschaftstage des Allg. Verbandes 10.

Crull, Friedr., Altertumsforschung, Heraldik, Dr. med. et (h. c.) phil. Wismar. (ebda $^{19}/_{10}$ 22.) **B:** Ob. Ratslinie d. Stadt Wismar 75; Amt der Goldschmiede 87; Wappen d. bis 1390 i. Mecklenburg vorkommenden Geschlechter der Ritterschaft. 87 u. a. ()

Crusius, Dr., s. Steiner, Ferd.

Crusius, Otto, Ψ, Lit.- u. Kultur♛, Dr. phil., o. UProf., Gr. Bad. Gr. Hof R., Mitgl. d. Kgl. bayr. Akad. d. Wissensch., Hrsg. d. „Philologus". München, Widenmayerstr. 10. (Hannover $^{20}/_{12}$ 57.) **B:** De Babrii aetate 79; Analecta zu den Paröomiographen 83; Z. griech. Religionsgesch. 86; Plutarch de proverbiis Alexandrinorum 89; Kommentar dazu 95; Unterſuchgn z. d. Mimiamben d. Herondas 92; D. delph. Hymnen 94; Erwin Rohde, Biogr. 02; Sagenverschiebungen 06; Wilh. v. Christ 08; Paröimiographie 10. **H:** D. Mimen d. Herondas 92, 4. A. 04; Die Fabeln d. Babrius 97; D. griech. Lyriker 97 ff. **Ue:** D. Mimiamben d. Herondas m. Einleitg u. Anm. 93.

Crüwell, G. A., engl. Spr. u. Lit., ♛, Bibliographie, Dr. phil., Amanuensis d. k. k. Univ.-Bibl. Wien XVIII, Riglergasse 11. (Leangolla auf Ceylon $^{10}/_{9}$ 66.) **B:** D. Beziehungen Gustavs III. z. Maria Antoinette 97. **Ue:** H. G. Wells, D. Krieg der Welten, R. 01.

Cumme, Ernst (Pſ. Ernst Ernoth, Ernst Harzmann u. Ernst Rode), ✍, Epik, Erz., Skizzen, Kunstkritik. Berlin-Wilmersdorf, Bernhardstr. 10. (Osterode a. H. $^{8}/_{9}$ 60.) **B:** Hanstühnenburg 90, 95; Im Waldgebirge 95; Deutsche Weihnacht 96; Helldunkelskizzen a. Brennerode 00; Margarete, Liebesehe m. Zwischensp. 05.

Cuno, Frau Alice, geb. Bader, Nov., Mode-Plaudereien, Reise-Skizzen, **Ue:** F. Berlin W, Kurfürstendamm 146. (ebda $^{2}/_{11}$ 76.)

Cuno, Hans, ✍, ⚖, ⁄, Krit., Reiseplaud., Politik, **Ue:** F, Hrsg. des „Fremdenblatt" u. der „Internat. Post", Berl. Korrespond. b. „Continental Review" u. Inh. e. Annonc.-Exp. Berlin W, Kurfürstendamm 146. (Stettin $^{7}/_{8}$ 67.)

Cunow, Heinr., VA., UV., ✍, Soziolog., Red. a. „Vorwärts". Berlin-Friedenau, Sieglindestr. 8. (Schwerin i. M. $^{11}/_{4}$ 62.) **B:** Verwandtschaftsorganisation d. Australneger 94; Soziale Verfassg d. Inkareichs 95; D. revolut. Zeitgslit. Frankreichs 1789/94 08. **H:** G. L. v. Maurer, Einleitg z. Gesch. der Mark-, Hof-, Dorf- u. Stadtverfassg, 2. A. 96.

Cuntz, O., ♛ d. Altertums, Dr. phil., o. ö. UProf. Graz. (1865.) **B:** Agrippa und Augustus als Quellenschriftsteller des Plinius 90; Polybius u. s. Werk 02.

Cüppers, Adam Josef, AGV., ✍, ⊙, Rektor. Ratingen, Turmstr. (Doveren $^{14}/_{6}$ 50.) **B:** Helge u. Sigrun, ep. Dichtg 81; Dichterblüt., Anth. 82; Edeltrude, ep. Dichtg 85; D. Gotenfürst, R. 88; Im Banne der Wiedertäufer, R. 96; Nomeda, ep. Dichtg 97; Der Psalter, Dichtg 99; Der König v. Sion, Dr. 00; Leibeigen, R. 02; Tadellos, N. 04; Die Königin von Palmyra, R. 04; Die Revolutionäre, R. 05; Samum u. a. Novellen 06; Der Brandstifter u. a. Volkserzählgn 06 u. mehrere histor. Erzählgn f. d. studierende Jugend; Aus d. Volksleben, Erz. 09.

Curschmann, Fritz, ♛, Dr. phil., Prof., UDoz. Greifswald, Anklamerstr. 41. (Berlin $^{17}/_{3}$ 74.) **B:** Hungersnöte im MA. 00; Die Diöcese Brandenburg 06; D. älteren Papsturkunden des Erzbistums Hamburg 09; D. deutsch. Ortsnamen im nordostdeutsch. Kolonialgebiete 10. *

Curti, Eugen, ⚖, Dr. jur., RA., Hrsg. d. Schweiz. bundesgerichtl. Entscheidgn. Begr. u. MitHrsg. d. „Schweiz. Juristen-zeitg". Zürich, Löwenstr. 45. ($^{14}/_{2}$ 65.) **B:** Komm. z. Schweiz. Civilgesetzbuch 10.

Curti, Theod., ✍, Polit., Dir. d. „Frankf. Ztg". Frankfurt a. M., Gr.-Eschenheimerstr. 37. (Rappersw yl $^{24}/_{12}$ 48.) **B:** Blumensträuße, G. 68; D. deutsche Studentenschaft 69; D. Regeneration ders. 70; D. Reformbewegg i. ders. 73; D. philos. Bildg 73; D. Einweihg d. polit. Nationalmus. 70, 74; Joh. Elmer, R. (u. d. Pſ. Carl Schönburg) 76; Autonomie u. Intervention (oriental. Frage) 76; D. Reaktion u. d. Liberalismus 78; Gesch. d. Schweiz. Volksgesetzgebg 82, 86 (russisch 00, französ. 05); H. Waldmann, Dr. 83, 89; D. Entstehg d. Sprache durch Nachahmg d. Schalles 85; D. soziale Frage in der Schweiz 86; Die Volksabstimmung in der schweiz. Gesetzgebung (Referendum) 86; D. Landesverweisungen 88; Stimmungen u. Gedanken,

G. 89; D. Sprachschöpfung, Vers. e. Embryologie d. menschl. Sprache 91; Catilina, Dr. 92; Paracelsus, Dr. 94; Im Bundesratshaus, Federzeichnungen 94; Schweizer Geflügelte Worte 96; Intern. Amt f. Arbeiterschutz 97; Le Referendum Suisse 97; Die Resultate d. schweiz. Referendums 98; D. schweiz. Volksrechte 1848—1900 00; Gesch. der Schweiz im 19. Jahrh. 02 u. 04; Schillers Freiheitsdichtg., Wilhelm Tell" 05; Die Cherusker, Trilogie (u. d. Ps. Carl Ulrich) 06; D. Fest d. Empedokles, Dr. 09. **Red** u. **MitV:** Gesch. d. Frankfurter Zeitung 1856—1906 06. **MitV:** Das Wahlrecht, Geschichte u. Kritik 08.

Curtius, Andreas, Archäologie u. Kunst-♛, Dr. phil., Prof., Oberlehrer am Kgl. Gymn. Bonn, Goethestr. 31. (Aachen $^{27}/_{6}$ 56.) **V:** Das Stiersymbol des Dionysos 92; Erinnergn aus Italien 10; Plaudereien üb. Italien u. die Italiener 10. *

Curtius, Boguмil, s. Kurtzig, Heinr.

Curtius, Carl, klass. Ψ u. Altertumskunde, Dr. phil., Prof., Stadtbibliothekar Lübeck, Kaiser Friedr.-Str. 8. (Siebeneichen $^{10}/_{12}$ 41.) **V:** Schriften üb. griech. Inschriften u. Lübeckische Münzen u. Drucke; Das Metroon in Athen als Staatsarchiv 68; Inschriften u. Studien zur Geschichte von Samos 77; Münzfund zu Travemünde u. d. Lübeckischen Hohlmünzen 89; Beschreibg e. Reise durch d. nordwestl. Deutschl. nach den Niederl. u. Engl. von Jac. v. Melle u. Chr. H. Postel 91; Hellas von Friedr. Jacobs, neu bearb. 97; Thesen zu e. Disputation im St. Katharinen-Kloster zu Lübeck 10.

Curtius, Friedrich, Dr. jur., Präs. des Direktoriums u. des ObKonsistoriums der Kirche Augsb. Konfession in Elsaß-Lothringen. Straßburg i. Els., St. Thomasstaden 1. (Berlin $^{7}/_{7}$ 51.) **H:** Ernst Curtius, ein Lebensbild in Briefen 03; Ghlodwig Fürst Hohenlohe-Schillingsfürst, Denkwürdigkeiten 06 II.

Curtius, Rudolf, s. Kreuschner, Curt Rudolf.

Cusig, Frau Valeska, geb. Buchwald (Ps. Valeska Buchwald u. V. Kusig), Nov., Roman. Berlin NW 40, Scharnhorststr. 33. (Borutin $^{10}/_{11}$ 62.) **V:** Flammen, N. 98; Wenn Frauen lieben, Nn. 03.

Czarny, Juschut, s. Kemmer, O.

Czelechowsky, Frl. Alice (Ps. Celesky), histor. Erz., Bergsport, Lehrerin. Innsbruck. (Wien $^{25}/_{7}$ 73.) **P:** St. Magdalena i. Halltal, e. Klostergesch. 03; Sommerwonne—Winterſonne, Berglandsgeſchn f. d. Jugd 08.

Czerny, Adalbert, Kinderheilkunde, Dr. med., o. UP. Straßburg i. Elsaß. (Szczakowa, Galiz. $^{25}/_{3}$ 63.) **V:** Des Kindes Ernährung u. Ernährungsstörungen, Handbuch 06 II; Der Arzt als Erzieher des Kindes 08.

Czerny, Vinzenz, Chirurgie, Dr. med., o. HonUP. u. Dir. d. Inst. f. experiment. Krebsforschg, WGR., Ezz. Heidelberg, Sophienstr. 1. (Trautenau $^{19}/_{11}$ 42.) **V:** Beiträge z. operativ. Chirurgie 77.

Czygan, Paul, ♛, Lit.♛, Königsberg i. Pr., Vord. Roßgarten 18. (Willenberg, Kr. Ortelsburg $^{14}/_{6}$ 53.) **V:** Schiller in d. Beurteilg sein. Königsberger Zeitgenossen 05; Zur Gesch. der Tagesliterat. währ. d. Freiheitskriege 09—10 III. *

Czyhlarz, Karl Ritt. v., Romanistik, Dr. jur., o. UP. i. R., HofR., M. d. H. Wien I, Schottenq. 3. (Lobositz $^{17}/_{8}$ 33.) **V:** Das röm. Dotalrecht 69; Z. Lehre von d. Reſolutivbedingung 71; Z. Gesch. d. ehel. Güterrechts im böhm.-mähr. Landrecht 83; D. Eigentumserwerbsarten des D. de acquir. rer. dom. 41/I (in Glücks Kommentar) 87; Lehrbuch d. Institut d. röm. Rechtes 89, 10. A. 08; Die Haager Ehe-rechtskonventionen u. das österr. Recht 07.

D.

Daab, Friedrich, Religionsphilosophisches u. Ästhetisches, Pfr. Biesenbrow b. Angermünde. (Königsberg, Pr. Hessen-Nassau $^{4}/_{1}$ 70.) **V:** Zulässigkeit der Gelübde 96; Sonntagsruhe od. Sonntagsheiligung 03; Gott u. die Seele 06; Jesus von Nazaret, wie wir ihn heute sehen 07. **H:** D. Suchen d. Zeit (m. H. Wegener) I—V.

Dachenhausen, Alex. Frhr. v., Kgl. pr. ObLtn. a. D., Genealog., Heraldik. Brüſſel, Rue de Constantinople 16. (Göttingen $^{5}/_{9}$ 48.) **V:** Genealog. Taschenb. der adel. Häuser 81/94, Genealog. Taschenb. d. Uradels 91/92, Genealog. d. Ritter u. Herzler Edl. u. Lehnensburg 98; Stammtafel der Grafen von der Marck 05; Stammtafel d. Herzogl. Hauses Arenberg 05 u. 08. ()

Dadelsen, Hans v., ✒, Dr. phil., GP. Straßburg i. E., Lyceum. (Stade $^{23}/_{3}$ 52.) **V:** Deutsch. Leseb. f. höh. Schul. 91ff. V, I 6. A. 08; II 5. A. 06; III 4. A. 07; IV 5. A. 08; V 2. A. 09; Deutsch. Leseb. f. höh. Schulen d. Großherzogt. Hessen 03ff. VI, I—IV 2. A. 07, V 06, VI 08; Deutsche Gedichte f. d. Oberklass. 04.

Dafert, Franz W., ✓⚗, Dr. phil., k. k. HofR. u. Dir. d. Landw. chem. Versuchsanst. Wien II, Trunnerstr. 3. (ebda $^{20}/_{6}$ 63.) **V:** Lehrbuch d. Bodenlehre 85; Rel. ann. de Inst. Agr. de São Paulo, 2. A. 95 IV, V 96; Erfahr. üb. ration. Kaffeebau 96, 2. A. 00; Reform d. techn. Unterrichts 08; Verkehr mit Preßhefe 08.

Daffis, Hans, Lit.-u. Theater♛, Dr. phil., Bibliothekar a. d. Kgl. Univ.-Biblio-

thek. Berlin, Motzstraße 49. (ebda $^{6}/_{5}$ 76.) B: J. J. Engel als Dramatiker 99; Shakespeare-Bibliogr. 07 ff. H: Heine-Briefe 06/07 II, 4. A. 09; Heines Werke (Tempel-Klassiker) Bd. VII, VIII—X. Mith: Jahresber. f. neuere deutsche Literaturgesch. 04.

Daffner, Frz., Naturw., ♛, Dr. med., prkt. Arzt, ObStabsarzt a. D. München, Wörthstr. 29. (Hannesreut $^{17}/_{3}$ 44.) B: D. Blennorrhoe d. Sexualorgane 74; D. indifferente Therme von Pfäfers-Ragaz 76; Üb. d. erste Hilfeleistung bei mechan. Verletzungen 86; Gesch. d. Klosters Benediktbeuern 93; Voralpenpflanz. 93; D. Wachstum d. Menschen 97, 2. A. 02; Erinnerungen an den deutsch-französischen Feldzug 1870/71 06.

Daffner, Hugo, Musik, Kunst♛, Kritik, ✓, Dr. phil., Musik- u. Feuill.-Red. der „Dresdner Nachrichten". Dresden, Sedanstr. 43/0. (München $^{2}/_{6}$ 82.) B: D. Entwicklg des Klavierkonzerts bis Mozart 06; Programmbuch zum 1. ostpreuß. Musikfest 08; Musikwissenschaft u. Universität 10.

Dahl, Hermann, s. Pohlidal, Helene.

Dahl, Richard, s. Löwendahl, Rich.

Dahlmann, Ernst, s. Flügel, Emma.

Dahlmann, Johannes Bapt., (k.), Pfr. v. St. Servatii. Münster i. Westf., Loerstr. 9. (ebda $^{31}/_{5}$ 53.) B: Handbuch für d. Leiter d. Marianischen Kongregationen u. Sodalitäten 02, 4. A. 07.

Dahlmann, Josef, (t.), SJ. Tokio, Koishikawa, Myogadani 17. (Coblenz $^{14}/_{10}$ 61.) B: D. Sprachtde u. d. Missionen 91; D. Mahâbhârata als Epos u. Rechtsbuch 95; Nirvana 96; Buddha, e. Kulturbild d. Ostens 98; Mahâbhârata-Studien I: Genesis d. Mahâbhârata 99; D. altind. Volkstum 99; D. Idealismus d. indisch. Religionsphilosophie 01; Mahâbhârata-Stud. II: D. Sâmkhya-Philosophie als Naturlehre u. Erlösgslehre 02; Indische Fahrten 08 II.

Dahm, A., s. Wald, Toni.

Dahms, Johs., Parlamentsstenograph. Berlin-Rixdorf, Reuterstr. 1. (Rasberg b. Zeitz $^{28}/_{5}$ 65.) B: Lehrg. d. Stenotachygr. I 85, 13. A. 08; Lehrgang d. stenotach. Debattenschrift I 86, 5. A. 10.

Dahms, Paul, VDM., ⚲, Erz., Red. am „Gen.-Anz. f. d. ges. Neumark". Landsberg a. Warthe. (ebda $^{11}/_{12}$ 88.) B: Die Versöhnung, Schw. 06; Im Wirtshaus zur Post, Schw. (m. Ph. Ohler) 06; D. Stenographen-Ausflug, Schw. 08. *

Dahn, Ernst, ♛, ⚿, Prof., ObRealsch.-ObLehr. Braunschweig, Wolfenbüttlerstr. 12. (Pankow b. Berlin $^{19}/_{3}$ 44.) B: Lernb. f. d. Gesch.-Unterr. 78/82; Kurzgefaßte Lernbuch f. d. Gesch.-Unterr. 88, 2. A. 99; Vaterländ. Geschichtsbilder f. d. Bürgersch. d. Herzogt. Braunschweig (mit Schaarschmidt) 93, 2. A. 99, 3. A. 05; Vereinf. Lehre d. Zeichensetzung, 3. A. 97; Ein Sozialstaat d. Wirklichkeit 94; D. herrsch. Schulsystem u. die nationale Schulreform 99; Bürgerkunde 99; Von Jena bis Versailles 06; Lernbuch für Ob.-Tertia (m. Rachel) 07, für U.-Sek. 08; Verz. der beim Gesch.-U. einzuprägenden Jahreszahlen (m. L. Viereck) 08; Lernbuch für Ob.-Sek. 09.

Dahn, Felix (Ludwig Sophus), hist. Roman, ♛, ⚲, Dr. jur. et (h.c.) phil., o. UProf. a. D., GJustM. Breslau, Schweidnitzer Stadtgraben 20. (Hamburg $^{9}/_{8}$ 34.) B: Harald u. Theano, E.; Ged., I. Slg, 2. A. 91, II. Slg 3. A. 83 (m. Therese Dahn); Die Könige d. Germanen 61/72 VI, 2. A. 86, VII, 1. 2. 94, 3. 95, VIII, 1. 2. 97, 3.—6. 99, IX, 1. 02, 2. 05, X 03, XI 08, XII 09; Prokopius v. Cäsarea 66; 12 Balladen 72; Westgot. Studien 74; Deutsche Treue, Sch. 75, 2. A. 98; Markgraf Rüdiger v. Bechelaren, Tr. 75; König Roderich, Tr., 2. A. 76; D. Staatskunst d. Frauen, Lsp. 76; D. Amalungen, G. 76; Paulus Diakonus 76; Sind Götter? 7. A. 89; Handelsrecht. Vorträge 76; Deutsch. Rechtsbuch 78; Deutsch. Privatrecht I 78; Kämpfende Herzen, N. 78, 3. A. 84; Balladen u. Lieder 78, 2. A. 96; Harald u. Theano, O. 80; D. Vernunft im Recht; Ein Kampf um Rom, 51. A. 08 IV; Bausteine 79/84 VI; Sühne, Sch. 79, 2. A. 94; Der Schmied v. Gretna-Green, O. 80; Armin, O. 89; Odhins Trost, R., 8. A. 94; Skaldenkunst, Sch. 82; Felicitas, R., 17. A. 03; Bissula, R., 7. A. 94; Urgesch. d. germ. u. rom. Völker IV, I 2. A. 97, 98; Deutsche Gesch. 88 f. II; Walhall, german. Götter- u. Heldensagen, 13. A. (m. Therese D.) 03; D. Kreuzfahrer, R., 7. A. 94; Gelimer, R., 1./7. A. 94; D. schlimmen Nonnen von Poitiers, 1./6. A. 85; Fredigundis, R., 6. A. 86; Bis zum Tode getreu, R., 16. A. 04; Was ist die Liebe? R., 2. A. 98; Karl d. Große u. seine Paladine (mit Therese D.) 87; Attila, R. 94, 9. A. 03; Friggas Ja 88; Weltuntergang, R., 6. A. 99; Skirnir, A., 4. A. 89; Die Bataver, 1./6. A. 90; Erinnergn I 1834/50 90, II 1850/54 91, III 1854/63 92, IV, 1 1863/88 94, IV, 2 1870/88 95; Odhins Rache, R. 91; Rolandin, Erz. 91, 1./3. A.; D. Entwurf e. Volksschulgesetzes f. Preußen 92; Fürst Bismarck (Vortrag) 92; Moltke als Erzieher 92; Die Finnin, Erz. 93; G., IV. Samml. (m. Therese Dahn) 92, V. Slg („Vaterland") 92; Julian der Abtrünnige, R. III, 5. A. 93; Chlodovech, R., 1./5. A. 95; Vom Chiemgau, R. 96; Ebroin, R., 1./4. A. 97; Ges.-Ausg. der dichter. Werke 99 XXI, 2. A. 01; Gedichte, Ausw. b. Verf. 01; Am Hof Herrn Karls,

4 Erz. 00; Stilicho, R. 01; Der Vater u. die Söhne. R., 1./4. A. 01; Herzog Ernst v. Schwaben, R., 1./4. A. 02; 50 Jahre, Festsp. 02; Sämtl. Werke poet. Inhalts, N. F. I—IV 03; Meine wälschen Ahnen, kl. Erzn. 03; Die Germanen, volkstümliche Darstellungen 05; Text zu Lohmeyers Wandbildern aus d. german. Götter- u. Helden-Sage (m. Therese Dahn) 06; Armin d. Cherusker, Festschrift 09.

Dahn, Therese, geb. Freiin v. Droste-Hülshoff (Gattin d. vor.), ♀. Breslau, Schweidnitzer Stadtgraben 20. (Münster $^{28}|_{5}$ 45.) **MitV:** s. d. vorst.

Daehne, Paul, ⚖. Leipzig, Windscheidstr. 76 pt. **V:** D. Harz, Sagenschatz u. Gesch. 03; Wandergn im Vogtland 04: Abenteuer i. Kleinparis, Schw. 04; Wettin intim 08; Auf Messinas Trümmern 09; Riviera-Zauber 09; Bunte Bilder von der Leipz. Messe 10.

Dähnhardt, Oskar, deutsch. Ψ u. Volkskunde, Dr. phil., Prof., Rektor der Nikolaischule. Leipzig, Königstr. 28. (Kiel $^{21}|_{11}$ 70.) **H:** Scholia in Aeschyli Persas 94; Griech. Dramen in deutsch. Bearbeitgn v. Wolfhart Spangenberg u. Isaac Fröreisen 96/97 II; Naturgeschichtl. Volksmärchen 98, 3. A. 08; Volkstüml. aus d. Königr. Sachsen, 1. u. 2. Heft 98; Heimatklänge aus deutsch. Gauen 01/02 III, I 2. A. 09; Hieckes deutsch. Lesebb. f. höh. Lehranst. 13. A. 00/05 V; Deutsch. Märchenb. 03 II, 2. A. 09; Kinderlieder aus Sachsen 05; Natursagen I 07, II 08, III 09; Schwänke 07. **V:** Tertianer Julius, Übgsstoffe 04; Friedrich Schiller 05; Beiträge zur vergl. Sagen- u. Märchenforschg 08; D. goldene Gans 10.

Daelen, Eduard (Pf. M. Bär, Angelo Dämon), ☻, Humor. Düsseldorf, Franklinstr. 16. (Hörde $^{18}|_{3}$ 48.) **V:** Narrfingen 79; Der Reinfall 81; Bismarcks Himmelfahrt, 2. A. 83; Keine Spielverderber 82; Von der Wurschtigkeit 83; Gründung Pempelforts 84; Das hohe Lied v. Bier 84, 4. A. 90; Elf Gebote d. Ehe 85; Festsp. f. d. Achenbachfeier 85; Üb. W. Busch u. s. Bedeutg 86; Gesch. d. bild. Kunst in Düsseldorf 88; Skizzen v. Rhein 94; Brutus, schläfst du? 96; Gesch. d. Künstlervereins Malkasten 98; Frechheit ist Trumpf! od. Wer lacht da? Ein Satyrspiel (von Angelo Dämon) 04; Bilanz der Internationalen, mit einer zeitgemäßen Forderung (von Angelo Dämon) 05; La moralité du nu 06; Das Brandmal 08.

Daleth, s. Küchler, Karl.

Dalla Torre, Karl Wilhelm v., ♈, ♑, Dr. phil., a.o. UP. Innsbruck, Claudiastr. 6. (Kitzbühel $^{14}|_{7}$ 50.) **V:** Fauna von Helgoland 89; Catalogus Hymenopterorum 92—02 X; Alpenflora 99; Flora von Tirol, Vorarlberg u. Liechtenstein 00 ff. VI; Vespidae 04; Anoplura 08.

Dallmeyer, Wilhelm, ASV., ♂, ♆. Osnabrück, Johannismauer 36b. (ebda $^{11}|_{11}$ 74.) **V:** Plattdeutsche Dichtgn 00; Jan u. Marie 02; Spielmanns Liederstrauß 04; Dat Schützenfest 05; Das Sonnenkind 08; Kleidörn 09; Das beste Mittel 10; Hans Müller 10.

Dalman, Gustaf Herm., ✝, Orientalia, D., Dr. phil., Prof., Vorsteher d. Deutsch. ev. Instituts für Altertumsw. d. heiligen Landes. Jerusalem. (Nieský $^{9}|_{6}$ 55.) **V:** Tötung Ungläubiger 85; Jüd. Fremdenrecht 86; Der leidende u. d. sterbende Messias 88; Was sagt der Talmud über Jesum? 91; Jesaja 53, Das Prophetenwort vom Sühnleiden d. Heilsmittlers 91; Jüd.-dtsche Volkslieder 91; Traditio Rabbinorum 84, 2. A. 91; Studien zur Bibl. Theologie 89, 97 II; Das Alte Test. ein Wort Gottes 96; Kurzgefaßtes Handb. d. Judenmission 96; Grammatik d. jüd.-palästin. Aramäisch 94, 2. A. 05; Aramäische Dialektproben 96; Aramäisch-neuhebr. Wörterb. zu Targum, Talmud u. Midrasch I 97, II 01; Worte Jesu I 98; Christentum u. Judentum 99; Nicht sei doch Streit! 98, 2. A. 00; Paläst. Diwan 01; Petra u. s. Felsheiligtümer 08. **H:** Paläst.-Jahrbuch d. Deutsch. Ev. Instituts, seit 05.

Dalmer, Frau Helene, Erz., Rom., Rittmeistersgattin. Rudolstadt, Schwarzburgerstr. 43. (Carwitz i. Pomm. $^{19}|_{4}$ 60.) **V:** Aus den Bergen (s. d. Jugend) 95, 2. A.; Geteilte Lose, Erz. f. j. Mädchen 97, 2. A.; Heimat u. Fremde, Erz. a. d. Volke 97; Gesühnte Schuld, Tiroler Gesch. f. d. Jugend 98, 2. A.; Um des Glaubens willen, Erz. 04; Eine Liebesheirat, R. 05; Ein Kampf um die Heimat, Erz. 09.

Dalton, Herm., ✝, D., Konsistorialrat. Charlottenburg, Witzlebenpl. 6. (Offenbach a. M. $^{20}|_{8}$ 33.) **V:** Nathanael 60, 3. A. 88; Gesch. d. reform. Kirche i. Rußland 65; Goßners Leben 72, 3. A. 98; Reisebild. a. d. Orient 72; Muralts Leben 76; Reisebild. aus Griechenl. u. Kleinasien 83; Ferienreise e. ev. Predigers 86; Laskis Leben 84; Der soziale Aufsatz 84; D. verlorene Sohn 85; Verfassungsgesch. d. luth. Kirche in Rußl. 87; D. Heidelberger Katechismus 87; Urkundenbuch der reform. Kirche in Rußland 89; Sendschreiben an Pobedonoszeff, 8. A. 89; D. russ. Kirche 92; Z. Gesch. d. evang. Kirche in Rußl. 93; Auf Missionspfaden in Japan 95; Der Stundismus in Rußl. 96; Lasciana nebst den ält. ev. Synodalprotokollen (1554—62) 98; Jndische Reisebriefe 99; Aus d. Leben einer evang. Gemeinde 01; Jablonskis Leben 03; Petersburger Federzeichnungen, 2. A. 03; Miscellaneen z. Gesch. d. ev. Kirche in Rußl.

u. Lasciana neue Folge 05; Lebenserinnerungen I 06, II 07, III 09; Aus d. Tagebuch e. ev. Seelsorgers 08.

Dam, Ernst A., ſ. Adam, Ernst.

Damascenus, Paulus, ſ. Zacher, Albert.

Damaſchke, Adolf, ✉, Hrsg. d. „Bodenreform“ u. v. „Jahrbuch d. Bodenreform“. Berlin NW, Leſſingſtr. 11. (ebda $24|_{11}$ 65.) **V:** Manchestertum, Antiſemitismus oder Bodenbeſitzreform? 92; Was iſt nationalſozial? 98, 90.—120. Tauſ. 03; Kamerun od. Kiautſchou? 99; Wohnungsnot u. Bodenfrage 99; Aufgab. d. Gemeindepolitik 01, 13.—20. Tauſ. 04; D. Bodenreform, Grundſätzliches u. Geſchichtliches 02, 4. A. 07; Alkohol u. Volksſchule; D. Lehrer u. d. ſoz. Frage 04, 10. Tauſ. 04; Geſch. der Nationalökon. 05, 4. A. 10; Peſtalozzi u. Dieſterweg, zwei Mahner zur Sozialreform 06; Z. Geſch. der deutſch. Bodenreform-Bewegung 06; D. Bodenreform in der Bibel 06, 3. Tauſ.; D. Bodenreform u. d. Löſg d. Wohngsfrage 06; Wohnungsnot u. Kinderelend 07; Zum Kampfe um die Reichs-Zuwachsſteuer 10, 12. Tauſ. **H:** Soziale Zeitfragen I—XLIV 95/10; D. verkaufte Paradies 05; Karl Friedrichs v. Baden Abriß der Nationalökonomie 08.

Damm, Oskar Friedr., ⁂, ✠, ✉, ♔, Dr. phil., Red. Düſſeldorf, Karolingerſtr. 87 I. $(28|_{11}$ 66.) **V:** Schopenhauers Ethik im Verhältn. z. ſ. Erkenntnislehre u. Metaphyſik, 2. A. 98; Schopenh. Rechts- u. Staatsphiloſ., Darſtellg u. Kritik 00; Schopenh. als Pädagoge 01; Schopenh. dramaturg. Anſicht. 02; Geſch. des deutſch. Volkes 05; Geſch. d. großen franz. Revolution 06; Volkswirtſchaftslehre und Geſellſchaftswiſſenſch. 09; Arthur Schopenhauer 09; Napoleon I., Biogr. 10.

Damm, Richard v., ✠, Genealogie, Dr. jur., Referendar. Hannover, Adelheidſtr. 25. (Daſſel $26|_{2}$ 79.) **V:** Stammbaum d. Familie Schottelius 07; Anfechtbarkeit letztwilliger Verfügungen wegen Irrtums 07; Die General-Synode der preuß. Landeskirche 08; Geſetz über den Verkehr mit Kraftfahrzeugen, erläutert 09.

Dammann, Adolf, ✠, Schul- u. Sem.-Dir. a. D. Blankenburg a. H. (Erfurt $23|_{4}$ 33.) **V:** D. deutſche Bürger-Mädchenſch. 72; 2. A. 76; D. höh. Mädchenſch. 75, 2. A. 76; Deutſch. Lernſtoff 76, 3. A. 91; D. Selekta d. deutſch. Bürger-Mädchenſch. u. d. Lehrerinnen-Seminar 80; D. Lutherbüchl. 88; D. höh. Mädchenſch. 85, 2. A. 91; Franz. Ged. 89, 3. A. 07; Engl. Ged. 99, 2. A. 07; Die Feier des Kaiſer-Geb.-Tags u. die Sedanfeier in Schulen 90, 3. A. 94; Deutſch. Leſeb. f. höh. Mädchenſch. (m. Muff) 95, 4. A. 08; Hemmniſſe nationaler Einheit 09.

Dammann, M., ſ. Bauer, Max, Berlin-Schöneberg.

Dammer, Otto, Naturwiſſ., Dr. phil., Fachred. d. „Meyers Konv.-Lex.“. Berlin-Friedenau, Stubenrauchſtr. 67. (Stettin $20|_{4}$ 39.) **V:** Experimentierbuch 74, 8. A. 10; Naturfreund 85 u. 86; Lexikon d. Verfälſchungen 86; Chem. Handwörterbuch 86, 2. A. 92; Handwörterb. d. Geſundheitspflege 61; Handb. d. anorgan. Chemie 92/94 III; Suppl.-Bd. 02; Handb. d. chem. Technologie 95/98 V; Handb. d. Arbeiterwohlfahrt 02/03 II; Chem. Technologie der Neuzeit 10 III.

Dammer, Udo, ✗, AStV., Dr. phil., Prof., Kuſtos a. Bot. Gart. Dahlem-Großlichterfelde III, Altenſteinſtr. 37. (Apolda $8|_{1}$ 60.) **V:** Fachſchriften. ()

Dammermann, Frau Marie, geb. Fricke, **Ue:** E. Fintel b. Lauenbrück, Hannov. (Fallingbostel $25|_{6}$ 68.) **Ue:** Nugent, Lebensführungen ein. Materialiſten 93; René Chevalier 04.

Dammert, Rudolf, Dr. phil., Chefred. der „Württ. Ztg.“, Hrsg. der Korresp. „Kultur-Beiträge“ u. „Der Berliner Dienſt“. Stuttgart, Stafflenbergſtr. 22. (Bruchſal $5|_{8}$ 79.) **V:** Hans Callenbach u. ſ. ſat. Komödien 04; D. verbotene Tanz, Dr. 10.

Dämon, Angelo, ſ. Daelen, Eduard.

Danckelman, Alex. Frhr. v., ⊕, Dr. phil., Prof., GRegR. im Ausw. Amt, Hrsg. der „Geograph. Mitteilgn“. Berlin-Weſtend. (Gordemitz $24|_{11}$ 55.) ()

Daenell, E. R., ♔, Dr. phil., a.o. UProf. Kiel, Beſeler-Allee 59a. (Stettin $28|_{6}$ 72.) **V:** Die Kölner Konföderation u. die ſchoniſchen Pfandſchaften, hanſiſch-däniſche Geſchichte v. 1367—1385 04; Geſchichte d. deutſch. Hanſe in d. 2. Hälfte d. 14. Jahrh. 97; Die Blütezeit der deutſchen Hanſe, hanſiſche Geſch. v. d. 2. Hälfte d. 14. bis z. letzten Viertel d. 15. Jahrh. 06 II; Geſch. der Verein. Staaten v. Amerika 07.

Danneel, Heinrich, wiſſ. u. techn. ⚗ u. ∩, Dr. phil. Genf, Chemin Evêque 7. (Teterow $2|_{3}$ 67.) **V:** Elektrochemie a. der Düſſeldorfer Ausſtellung; Handb. d. ſpez. Elektrochemie I, II, III u. IV 03, 04, 05; Elektrochemie 05/08 II; Electrochemistry 07; Principi di elettrochimica Teoria. **H:** Jahrbuch der Elektrochemie ſeit 01.

Dannehl, Guſtav, Lit.- u. Kult.-♔, Politik, **Ue:** FlämHSF, Prof., Dr. phil., G.- u. RealſchDir. Sangerhauſen. (Calbe a. M. $25|_{7}$ 40.) **B:** Niederd. Spr. u. Lit.; Verfälſchg d. Bieres; Fläm. Anthologie; V. Hugo; Sylveſterabend, Lſp.; Boissier, Ciceron et ses amis, Kommentar; Cäſaren- oder Profeſſorenwahn? Jul. Schmidt, e. Lebensbild. ()

Dannemann, Adolf, Epos, ♁, Dr. med.,

a.o. UP. u. Oberarzt an der psychiatr. Klinik. Gießen. (Bremen $^{17}|_{5}$ 67.) B: Herbord, ein Friesensang 94; Strandgut, Tr. 03. ()

Dannemann, Friedr., Naturw., ✠, Dr. phil., Dir. d. Realschule, Hrsg. von „Natur u. Erziehg". Barmen. (Bremen $^{28}|_{12}$ 59.) B: Leitfaden f. d. Unterricht im chem. Laboratorium 93, 4. A. 09; Grundriß e. Gesch. d. Naturwissenschaften 96 II, 3. A. 08 (I. Bd. u. d. T.: Aus der Werkstatt großer Forscher); Ostwalds Klassiker der exakten Wissenschaften, Bd. 59; Quellenbuch zur Gesch. d. Naturwissenschaften in Deutschland 06; D. naturwissenschaftliche Unterricht auf prakt.-heurist. Grundlage 07; Naturlehre auf Schülerübungen gegründet 08 II; D. Naturwissenschaften in ihrer Entwicklg u. in ihrem Zusammenhange I 10.

Dannerbauer, P. Wolfg., (k.), ✝, ♔, OSB., Dechant, Konf.-R. Petenbach, ObÖster. (Kremsmünster $^{12}|_{9}$ 35.) B: Repertorium pfarramtl., pastoral., kirchenu. eherechtl. Angeleg. 80, 89; Generalschem. der Diözese Linz zur Säkularfeier 85 II; Leitfaden in Eheangelegenheiten 84; Kurzer Leitfaden in Ehestreitigkeiten u. Ehescheid.-Angeleg. 85; Das staatliche Ehehind. d. Stellungspfl. u. d. Militärstand. 85; Pilgerstab zu Gottes Gnadenthron, 2. A. 98; Andachtsb. f. d. Mitgl. des Vereins d. hl. Familie, 3. A. 00; Andachtsb. zur Verehrg d. hl. Leonhard, 2. A. 97; Handbüchl. zur Anbetungsstunde in der Pfarrk. Petenbach 01; Fastenbüchlein, 3. A. 01; Geschäftsbuch f. d. österr. Kuratklerus 3. A. 09.

Dannheißer, Ernst (Pf. Hugo Streck), ⊙, ♅, ℞, ♆, ⁄, ⁂, Dr. phil., Prof., Hrsg. v. „Lehmanns Volkshochsch.". Ludwigshafen a. Rh., Schützenstr. 5. (Landau i. Pf. $^{16}|_{5}$ 63.) B: Schrift. z. Theatergesch.; Entwicklgsgesch. d. franz. Literatur 01; Franz. Gramm. 01; Miaulina-Märchen 02; Schriften zur deutsch. Sprache 07; Neue Märchen 08; Engl. Grammatik 09; Dialektforschg 09. H: Jouffroy 07; u. a. franz. Werke. Ue: Fromentin, Dominique 08.

Danösen, L., s. Mauser, L.

Darier, Alexandre, s. Ular, Alexander.

Darpe, Frz., ♔, ♆, Kritik, Dr. phil., Prof., GDir. Coesfeld, Westf. (Warendorf $^{25}|_{9}$ 42.) B: De verborum apud Thucydidem collocatione 65; Boileau et la satire romaine 71; D. Realien in den alten Klassikern 74; Gesch. d. Fürstentums Rheina-Wolbeck 75; Z. Gesch. d. Stadt Rheine 80; Gesch. Horstmars, s. Edelherren u. Burgmannen 82 f.; Urk. der Johanniter-Kommende in Steinfurt 82; Das Gildewesen der Stadt Rheine 86; Codex traditionum Westf. II/VI 86/07; Gesch. d. St. Bochum nebst Urkundenbuch 88/94; D. Anfänge d. Reform. u. d. Streit um d. Kirchenvermögen in d. Gemeinden d. Grafsch. Mark 92 f.; Alte Wallburgen u. Urnenfriedhöfe in Westf. 96 u. 99; Coesfelder Urkundenbuch I 97/00, II 04/07; Geschichtl. Einleitg zu d. Kunst- u. Gesichtsdenkmälern d. Kr. Bochum-Stadt 06, Bochum-Land 07, Gelsenkirchen-Land 08, Gelsenkirchen-Stadt 08, Hattingen 09, Hagen-Stadt 09. ()

Daublebsky v. Sterneck, Oskar, ℔, Dr. jur. utr., Amanuensis an der k. k. Univ.-Bibl. Wien VIII, Josefstädterstr. 30. (ebda $^{21}|_{5}$ 74.) B: Z. Lehre v. Versuche d. Verbrechens 01; D. Reform des österr. Strafrechts 08.

Daublebsky v. Sterneck, Rob., ⅄, Dr. phil., o.ö. UP. Graz. (Wien $^{5}|_{4}$ 71.) B: Der Sehraum auf Grund der Erfahrung 07.

Däubler, Carl, ⚷, Dr. med., SanR., Prakt. Arzt. Regensburg, Landshuterstr. 15. (Peine $^{7}|_{12}$ 48.) B: D. Grundzüge d. Tropenhygiene, 2. A. 00, u. a. ()

Daude, Paul, ℔, Dr. jur., GRegR., UnivRichter, Justitiar d. Kgl. Bibl., Vorst. d. Kgl. Preuß. Sachverständ.-Kammern u. -Vereine, Syndikus der Kgl. Techn. Hochschule. Berlin W, Bülowstr. 10. (Bernburg $^{11}|_{11}$ 51.) B: Bürgerl. Rechtsverhältn. e. Militärverf. 80, 2. A. 87; Preuß. Feld- u. Forstpolizeigesetz 80, 4. A. 00; D. Aufgebotsverfahren i. preuß. Recht 81, 4. A. 09; Entmündigungsverfahr. geg. Geisteskranke usw. 82, 2. A. 99; StrGB., komment. 83, 11. A. 10; StrPO., komment. 85, 7. A. 07; Univers. Berl. 87; Lehrbuch d. deutsch. Urheberrechts 88; Versorgung d. Witwen u. Waisen d. Prof. u. Beamt. der deutsch. Univ. 93; Rechtsverhältn. d. PrivDoz. 95; Ordnung des Rechtsstudiums 03, 3. A. 08; Kunstschutzgesetz, komment. 07; Gutachten der Preuß. Liter. u. Musik. Sachverst.-Kammern 1902—07 07; Kommentar zum Urheb.- u. Verlagsrechtsgesetz 10.

Daun, Berthold, Kunst♔, Dr. phil., ThSchDoz. in Braunschweig. Braunschweig, Blücherstr. 1, u. Berlin-Friedenau, Handjerystr. 79. (Magdeburg $^{29}|_{2}$ 72.) B: Adam Krafft u. d. Künstler seiner Zeit 97; Veit Stoß u. seine Schule in Deutschland, Polen u. Ungarn 03; Peter Vischer und Adam Krafft 05; Rudolf Siemering 05; Veit Stoß 06; Die Kunst d. 19. Jahrh. u. der Gegenwart, ein Grundriß d. mod. Malerei u. Plastik 09.

Dauthendey, Frl. Elisab., PM., AGW., Rom., Ue: DEFI. Würzburg, Semmelstr. 87p. B: Im Lebensdrange, R. 98; D. neuen Weibe u. s. Liebe 00, 3. A. 03; Hunger 01; Zweilebig, R. 01; Im Schat-

ten, N. 03; Ein Königswille, Die schöne Maubaine, 2 romant. Balladen 04; Romantische Novellen 07; Vivos voco, R. 08; Das heilige Feuer, N. 10; Märchen 10.

Dauthendey, Max, ✠. Würzburg. (ebda $^{25}|_{7}$ 67.) **V:** Josa Gerth, R. 92; Ultra Violett, Poesien 93; Kind, Glück, 2 Dr. 95; Sun, Sehnsucht, 2 Dr. 95; Phallus, Schwarze Sonne, 2 Epen 97; Reliquien, G. 99; Balzer auf der Balz, Bänkelsang 04; Die ewige Hochzeit, Der brennende Kalender, LiebesLr. 05; Die Ammenballade 07; Singsangbuch, LiebesLr. 07; Insichversunkene Lieder im Laub 08; Lieder d. langen Nächte 08; Lusamgärtlein, FrühlingsLr. aus Franken 09; Lingam, 12 asiat. Nov. 09; Weltspuk, Lr. der Vergänglichkeit 10; D. geflügelte Erde, Lied der Liebe u. d. Wunder um sieben Meere 10.

Dautschat, Max, ASB., Nov., Skn., Hum., ✠, ⁄, Red. Berlin-Rixdorf, Pflügerstr. 11. (Berlin $^{21}|_{7}$ 74.) **V:** Backfischgeschichten 06.

David, Ant. (Pf. Willdeygud), (k.), relig. Volksschr., SJ. Feldkirch, Vorarlberg. (Willebadessen $^{20}|_{5}$ 51.) **V:** Erziehung nach d. Sprichworte 89; Van ussen Hierguede 90; Van den Duiwele 91; Haus d. Herrn, 2. A. 91; Das Vaterunser, 2. A. 93; Von Weg u. Steg, 2. A. 06; Zu Nutz u. Trost 04.

David, Eduard, VA., Sozialwiss., Dr. phil., M. d. R. Berlin-Nikolassee. (Ebiger, Kr. Kochem $^{11}|_{6}$ 63.) **V:** Einheitl. Organisat. der deutsch. Studentensch. 88; G. Büchners „Der Hess. Landbote" 96; Sozialismus u. Landwirtschaft: I. Die Betriebsfrage 02; Referentenführer 07.

David, Ludwig, Photographie, k. u. k. Oberstltn. d. Feldart. Temesvár. (Breslau $^{5}|_{5}$ 56.) **V:** Ratgeb. i. Photographieren 90, 53. A. 10; Anleitg z. Photographieren 85, 9. A. 04; Die Moment-Photogr. 97; Photogr. Praktikum 05, 2. A. 10.

Davidsohn, Rob., ♔, Dr. phil., Kgl. preuß. Professor. Florenz, Via de Robbia 56. (Danzig $^{26}|_{4}$ 53.) **V:** Vom Nordkap bis Tunis 84; Philipp II. Aug. v. Frankr. u. Ingeborg 88; Gesch. v. Florenz I 96, II 08; Forschgn z. Gesch. v. Florenz I 96, II 00, III 01, IV 08.

Davis, Gustav, Eigt. d. „Reichswehr" u. „Östr. Kronen-Ztg.". Wien IX, Prameng. 28. (Preßburg 56.) **V:** Theaterstücke u. Libretti. ( )

Dazer, Georg, ✝, ⁂, Lic., Dr. phil., o. Prof. an der ev.-theolog. Akad. Preßburg, Lorenzertorg. 15 II. (Pancsova, Süd-Ung. $^{20}|_{5}$ 71.) **V:** Über die Anlage u. den Inhalt d. transscendentalen Ästhetik in Kants Kritik d. reinen Vernunft 97; Der Subjektivismus i. Franks System d. christl. Gewißheit 00, u. mehrere Schriften in magyar. Sprache.

Debes, Ernst, ◍, Kartographie, Dr. phil. h. c., Prof., Verlagsbuchhändler. Leipzig, Plagwitzerstr. 36. (Neukirchen bei Eisenach $^{22}|_{6}$ 40.) **V:** Mehrere Schulatlanten seit 80 (alljährl. in 2 Aufl.); eine Serie Schulwandkarten seit 77; Neuer Handatlas 94, 4. A. 11; u. m. a.

Dechent, Hermann, Kirchen♔, Lit.♔, Dr. phil., Konf.R. u. Pfr. Frankfurt a. M., Niedenau 58. (Westhofen b. Worms $^{15}|_{9}$ 50.) **V:** Geschichtstabell. 75; Gesch. d. v. Antwerpen n. Frankf. a. M. verpflanzt. niederl. Gem. Augsb. Konf. 85; Reformat. i. d. Niederl. 85/87 III; Sittl. Bedeutung d. Tierschutzes 92; Entwicklung d. kirchl. Lebens i. Frankfurt a. M. 92; Kampf geg. d. sittl. Schäden im Leben unser. Volkes 92; Goethes schöne Seele, S. K. v. Klettenberg 95; Luthertage i. Frkfurt. M., Festsp. 97; Herder u. die ästhet. Betrachtung d. heil. Schrift 04; Bis an den Tod getreu, Festsp. 04; Gesch. der Reformation in Frankfurt a. M. 05; Was hab ich dir Leids getan 06; D. Religion im Leben der Gegenwart 10. **H:** Herder, Briefe, das Studium der Theologie betr. 05.

Decsey, Ernst, Musikschrift., Krit., Dr. jur., Chefred. d. „Tagespost". Graz, Wastlerg. 9. (Hamburg $^{13}|_{4}$ 70.) **V:** Hugo Wolfs Leben u. Schaffen. 1. u. 2. A. 03-06.

Decurtins, Casp., ⚒, Kultur♔, Dr. phil., o. UProf., Red. der „Monatschr. f. christl. Sozialreform". Freiburg i. Schweiz. $^{(23}|_{11}$ 55.) **V:** Fachschriften. ( )

Dedekind, Alex., ♁, ♇, ♆, Dr. phil., Kustos an d. kunsthist. Samml. d. Kaiserhauses. Wien XVIII, Staudg. 41. (Wolfenbüttel $^{5}|_{4}$ 56.) **V:** Rosa, Tr. 80; D. Isis-Priester Neschutafnut, Tr. 77, 2. A. 81; Kürnberg, Tr. 83; Gedichte u. Toaste 84; Memoiren aus Grillparzer-Kreisen 80, 5. A. 81; Hieroglyphen-Gramm. 88; Das Dekret v. Kanopus 88; Verbum i. Alt-Ägypt. 89; Assyr. Syllabar 89; Assyr. Chrestomathie 89; Rekonstruktion des XII. Toleranz-Edikts b. altind. Königs Aschoka 89; The expedition of Pharaoh Shishak against Palestine, and especially against Jerusalem 92; Kolumbus, Sch. 92; Die Statue des Namarut 93; Purpur i. Alt-Ägypt. 94; Bienenwesen u. Sprachgut 95; Der Alchymist, O. 95; Recherches sur la pourpre Oxyblatta chez les Assyriens et les Egyptiens 96; Ein Calembourg im Dekret v. Kanopus 97; Aufhellung dunkel gebliebener vermeinter Purpurstellen bei Homer u. röm. Dichtern 98; Nachweis der Lichtempfindlichkeit frisch. Purpurmaterie als Schlüssel zur Erklärung der Grundbedeutg von Purpur 98; N. A. seltener älterer Schriften üb. Purpur 98; Eine assyr.

Keilinschrift i. k. k. kunsthist. Hofmuseum 98; Sur la fausse pourpre des anciens 98; La pourpre verte et sa valeur pour l'interprétation des écrits des anciens (m. Farbentafeln) 98; Altägyptisches Bienenwesen 01; Ägyptolog. Untersuchungen 02; Privatissimum f. Purpurforscher 05, 2. A. 06; Beitrag z. Purpurkunde I 98, II 06, III 08, IV 11; Des Ägyptologen Ernst v. Bergmann's Leben u. Wirken 06; Gesch. d. kaiserl. Sammlg altägypt. Objekte in Wien 07. H: Lettres de Henri de Lacaze-Duthiers 02.

Dedo, Frau Maria, geb. Brie (Maria Brie), ♀, Dr. phil. Breslau, Auenstr. 5. (Rostock i. M. $^{3}/_{9}$ 77.) B: Savonarola in d. deutsch. Lit. 03; Aus einer andern Welt, N. 07; Gedichte 08.

Deecke, Wilhelm, ♌, Paläontologie, Dr. phil., o. UProf. Freiburg i. B. (Lübeck $^{25}/_{9}$ 62.) B: Italien 99; Geolog. Führer durch Bornholm, Pommern 99, durch Campanien 01; Geologie v. Pomm. 07. ( )

Deetjen, Werner, Deutsche Lit. ♔, Dr. phil., Prof., PrivDoz. a. d. THSch. Hannover, Oeltzenstr. 5. (Koselitz, Kr. Schwetz $^{3}/_{4}$ 77.) B: Immermanns Kaiser Friedrich d. Zweite 01; Immermanns Jugenddramen 04; Die Schillerfeier der Bühnen im J. 1905 05. H: Immermann, D. Nachbarn 05; Körners Werke (Großh. Wilh. Ernst-Ausg.) 06; Immermann, Münchhausen (Gold. Klassiker-Bibl.) 08.

Dege, Frau Marie, geb. Joachimi (Joachimi-Dege), Lit. ♔, Dr. phil. Frankfurt a. O., Bahnhofstr. 16. (Nordhausen $^{20}/_{10}$ 75.) B: D. Weltanschauung d. deutsch. Romantik 05; Deutsche Shakespeare-Probleme im 18. Jahrh. u. im Zeitalter d. Romantik 07. H: Hölderlins sämtl. Werke (Goldene Klassiker-Bibl.) 08.

Degen, Richard (Pf. Martin Stein), Literargesch., Buch-, Kunst-, Theater-Kritik, Sozialpolitik, Dr. phil., Red. Borsdorf b. Leipzig. (Hügelheim, Baden $^{5}/_{7}$ 72.) B: Die A. D. C. Burschenschaften keine Burschenschaften? 97; Die Leipziger Finkenschaft u. ihre Gegner 98; Der Protestantismus u. die Wahrheit 98; Freiheit, Sch. 98; Der lutherische Charakter in Goethes „Faust" 06; D. Kirchengemeinde zu Borsdorf 10.

Degener, Herrmann A. L., FP., Biogr., Gesellschaftswissenschaft, Bibliogh., Kritik, Verlagsbuchhändler in Fa. H. A. Ludwig Degener u. Degener & Co., Mitbrsg. v. „Art & Industrie". Leipzig, Naunhoferstr. 1 I. (ebda $^{1}/_{8}$ 74.) B: D. Bibliothek des British Museum 02; Die John Rylands Library Manchester 03; Die Bodleian Library Oxford 04. H: „Wer ist's?" Unsere Zeitgenossen 05, 5. Ausg. 11.

Degré, Wilhelm, Roman, Dr. med., kais. Rat u. päpstl. Geh. Kämmerer. Wien III, Veithg. 4. B: Familie von Gießen 07 II; Das Recht auf Untreue 08. ( )

Dehio, Georg, ♔ u. Kunst♔, Dr. phil., o. UProf. Straßburg i. E., Spachallee 14. ($^{22}/_{11}$ 50.) B: Hartwich v. Stade 72; Gesch. d. Erzbist. Hamb.-Bremen 77 II; Genesis d. christl. Basilika 83; Kirchl. Baukunst 84/01 VII; Proportionsgesetz d. antiken Baukunst 95; Kunstgesch. in Bildern 98/01 V; Denkmalschutz u. Denkmalpflege 05; Handbuch der deutschen Kunstdenkmäler I/II 05/06; Denkmäler der deutschen Bildhauerkunst 05/06 III. ( )

Dehmel, Rich., ✉, ♀, ♌, ♌, ⁂, Nov., Dr. phil. Blankenese b. Hamburg. (Wendisch-Hermsdorf $^{18}/_{11}$ 63.) B: Fachschr. üb. Versichergswesen 86, 88, 90; Erlösgn, G. 91, 5. A. 09; Aber die Liebe, G. 93, 5. A. 09; Lebensblätter, Nn. 95, 4. A. 09; Mitmensch, Dr. 95, 4. A. 09; Weib u. Welt, Ged. 96, 5. A. 09; Lucifer, Dr. 99, 4. A. 09; Fitzebutze, Kindergeb. (m. Paula Dehmel) 00, 15. A. 01; Zwei Menschen, E. 03, 10. A. 09; Der Buntscheck, Sammelb. für Kinder 04, 10. A. 08; Die Verwandlgn d. Venus, E., 1.—4. A. 07; Traumsp. Fitzebutze 07; Kindergarten, Ged. u. Märchen, 1.—3. A. 08; Betrachtgn üb. Kunst, Gott u. d. Welt, 1.—3. A. 09. — Gesammelte Werke in 10 Bdn. 06 ff.; 100 Ausgew. Gedichte 08, 16. A. 09. ( )

Dehn, Paul, BVP., ✉. Zehlendorf bei Berlin, Burggrafenstr. 23. (Berlin $^{9}/_{8}$ 48.) B: Deutschland u. Orient 84; Deutschland nach Osten! 90; Bismarck als Erzieher 02; Weltwirtschaftl. Neubildgn 04; Weltpolitische Neubildgn 05; Wilhelm der Erste als Erzieher 06; Deutsche Kolonial- u. Weltpolitik 07; D. Völker Südosteuropa 09.

Deibel, Franz, PA., Lit. ♔, Kritik, ✓, Dr. phil., Mitbrsg. d. Jahresber. f. neuere deutsche Lit.-Gesch., Feuill.-Red. u. Theaterref. d. „Königsberger Allg. Ztg.". Königsberg i. Pr., Hinter Roßgarten 48. (Mannheim $^{24}/_{8}$ 79.) B: Dorothea Schlegel als Schriftstellerin im Zusammenhang mit der romant. Schule 05. H: Wielands Kleine Verserzählungen u. Oberon 05, 2. A. Wielands Meisterwerke 07; Friedr. Schlegels Fragmente u. Ideen 05; Mörike, Gedichte (Pantheonausg.) 06; Goethe im Gespräch (mit F. Gundelfinger) 06, 3. A. 07; Heinrich Stillings Jugend 07; Goethes Gespräche mit Eckermann 08.

Deichen, Paul, LVB., ✓ plattd. u. hochdeutsche Ged. u. Humoresken, Lehr. Eberswalde, Prov. Brandenbg, Karlstr. 2. (Stralsund $^{16}/_{11}$ 73.) B: Fidele Kinner 04; 4 Spiele f. d. Jugend-Bühne 07; Der Vereinsredner 09 V.

Deichert, Heinrich, Geschichte d. Medizin, Dr. med., Prakt. Arzt. Hannover,

Rundestr. 16. (Marburg i. H. $^{10}/_{3}$ 71.) **B:** Gesch. d. Medizinalwesens i. Geb. d. ehem. Königr. Hannover 08; Wissensch. u. volkstüml. Heilk. im 16. Jahrh. 09.

Deimel, Theod.,(k.), ♅, Dr. phil., Religionsprof. u. Weltpriester. Stockerau, NÖstr. (Badinys $^{30}/_{10}$ 66.) **B:** Weihnachtsspiel 91, 2. A.; Herberge Mariä 96; Prophezeiung a. d. Krippe 98; Zitat.-Apolog. 01, 2. A. 01; Zeugnisse deutsch. Klassiker f. d. Christentum 04; Illustr. liturg. Lehr- u. Lesebuch f. Mittelschulen 05, 4. A. 10; Bibl. Skioptikonbild. samt Vorlesebuch 05; Altes Testament, illustr. bibl. Lehr- u. Lesebuch f. Mittelschulen 06, 3. A. 10; Kath. Zeremonienlehre f. österr. Volks- u. Bürgerschulen 06, 2. A. 10; Neues Test., illustr. bibl. Lehr- u. Lesebuch f. Mittelschulen 08; Patristisches Lesebuch. 09; Die größten Dichter u. das positiv. Christentum 09; Kirchengeschichtl. Apologie 10.

Deinhard, Ludw., ⁂. München, Königinstr. 27. (Deidesheim $^{27}/_{4}$ 47.) **B:** Psychometrie 91; Karma, Dr. 97; Telepathie, Sc. 98; Zur okkulten Psychologie der Gegenw. 02; Das Mysterium des Menschen im Lichte der psych. Forschg 10. **Ue:** Philosoph. Werke aus d. Engl.

Deis, U., s. Behm, Ulrich.

Deißböck, Max, PAl., Red. d. „Rosenheimer Anzeiger". Rosenheim, Bay. (Regensburg $^{17}/_{3}$ 60.)

Deißmann, Adolf, Bibelforschung, D., o. UProf. Berlin-Wilmersdorf, Prinzregentenstr. 7. (Langenscheid $^{7}/_{11}$ 66.) **B:** Die neutestamentl. Formel „in Christo Jesu" 92; Johann Kepler u. d. Bibel 94; Bibelstudien 95, 2. A. 11; Neue Bibelstud. 97; D. sprachl. Erforschg b. griech. Bibel 98; Theologie u. Kirche 01; Ein Originaldokument a. d. Diokletianischen Christenverfolg. 02; Die Hellenisierung d. semit. Monotheismus 03; Evangelium u. Urchristentum 04; Die Septuaginta-Papyri u. andere altchristl. Texte d. Heidelberger Universitätsbibliothek 05; New Light on the New Testament 07; The Philology of the Greek Bible 08; Licht vom Osten 08, 2./3. A. 09 (engl. 10); Das Urchristentum u. die unteren Schichten 08; Die Urgesch. d. Christentums im Lichte der Sprachforschg 10.

Deite, Carl, chem.⚙, Dr. phil., Fabrikbes. Berlin S, Tempelherrenstr. 20 a. (Halberstadt $^{20}/_{12}$ 38.) **B:** Darstellg d. Seifen, Parfümerien, Kosmetika 67; Industrie d. Fette 78; Handb. d. Seifenfabrik. 87, 3. A. 06; Handbuch d. Parfümerie- u. Toilettenseifenfabr. 91.

Deiter, Hch., ♆, Dr. phil., Prof. Hannover, Feldstr. 10. (Hastenbeck $^{20}/_{8}$ 45.) **B:** De Epaminonda Xenophontео et Diodoreo 74; De Ciceronis cod. Leidensi 118, 82; De Cic. codd. Vossianis 84 et 86, 85—86; Vergleichung des Amsterdamer codex 80 zu Cic. de fin. et Academica post. 92; Lat. Variationen nach Livius XXI, XXII 96; Übungsstücke z. Übersf. ins Griech. im Anschl. an Xen. Anab. I/V 01; Übgsstücke z. Übersf. ins Lat. im Anschl. an Livius I, II, XXI 02; desgl. an Livius XXII, Ciceros Reden pro Roscio Amerino u. de imperio Cn. Pompei, Ciceros Tusculanen I, V 04. **H:** C. Galotti 86, 6. A. 08; Nathan 87; Don Karlos 87; Niederdeutsche Gelegenheitsged. auf d. ostfriesl. Fürstenfamilie 99; Freund, Wie studiert man klass. Phil.? 6. A. 03; Sophokles' Antigone u. Oidipus Tyrannos m. Kommentar 04; Cicero, de imperio Cn. Pompei, Cato maior, in Catilinam I, III, IV 04. Caesar, bellum Gall. 06.

Delannoy, René Marco, DOSchGⓂ, ♅, Nov., ⚖, Statistik, Dr. jur. Wien IV, Frankenbergg. 4. (ebda $^{17}/_{10}$ 81.) **B:** Mädchenlied 03; Die Entstehung der Bistümer u. Erzbistümer auf österr. Boden 05; Treff-As! e. mimisches Spiel 10.

Delbrück, Berth., Sanskrit., klass. Ψ, Dr. jur. h. c. et Dr. phil., o. UProf. Jena. ($^{26}/_{7}$ 42.) **B:** Syntakt. Forschungen (mit Windisch) 71/88V; Wedische Chrestomathie 74; Altindisches verbum 74; Einleitung in das Sprachstudium 80, 3. A. 93; Die neueste Sprachforschung 85; Vergl. Syntax 93/00 III; Grundfragen der Sprachforschung 01. ()

Delbrück, Hans, BProf., ♔, Dr. phil., o. UProf., GRegR., Hrsg. der „Preuß. Jahrbücher". Grunewald, Kunz Buntschuh-Str. 4. (Bergen a. Rügen $^{11}/_{11}$ 48.) **B:** Leben des Grf. Neithardt d. Gneisenau 80, 3. A. 07; Hist. u. polit. Aufsätze 86, 2. A. 07; Perserkriege und die Burgunderkriege 86; Strategie d. Perikles erläut. durch die Strat. Friedrichs d. Gr. 90; Friedrich, Napoleon, Moltke, ält. u. neu. Strat. 92; Polenfrage 94; Gesch. d. Kriegskunst I 00, 2. A. 08, II 02, 2. A. 09, III 06; Erinnerungen, Aufsätze u. Reden 02, 3. A. 05.

Delbrück, Kurt, ⌬, Roman, Pfr. an der Apostel Pauluskirche. Berlin-Schöneberg. (Stettin $^{11}/_{3}$ 59.) **B:** Käthchen, R. 87, 3. A. 08; Aus Studententagen, R. 93; Salzburger Volksschauſp. 93, 2. A. 02; Lydia, Volksch. 93; Aus d. Franzosenzeit 93; Üb. Toten-Gefilde, Volks-Erz. 96; Paulus unser Vorbild 97, 2. A. 08; Festsp. z. Geb. Wilhelms I., 3. A. 02; Weihnachtsfestsp., 2. A. 02; Bismarckfestsp.; Um hohen Preis, Sch.; Die neue Zeit, Reformat.-Sch., 2. A. 02; Im heil. Feuer, Bsch. 02: Das Christusbild in Hilligenlei 06; Bibel u. Naturwissenschaft 08; D. moderne Christus-Bild u. d. geschichtl. Wahrheit 09; Lebensströme, R. 09, 3. A. 10; Hat Jesus gelebt? Vortrag 10, 4. A.

Delbrück, Max, ⚙ der landw. techn. Gewerbe, Dr. phil., Prof. a.d. landw. HSch., GRegR. Berlin W 15, Fasanenstr. 34. (Bergen a. R. $^{16}/_{6}$ 50.) **B:** System d. natürlichen Hefereinzucht 95, 2. A. 03; Anleitg zum Brennereibetrieb 98, 3. A. 04; Beiträge zur Geschichte des Bieres u. d. Brauerei 03; Handbuch d. Spiritusfabrikation 9. A. 08; Hefe, Gärung u. Fäulnis, eine Sammlung grundlegender Arbeiten von Schwann, Cagniard-Latour u. Kützing usw. 04. ()

Delft, Rolf von, s. Tinzmann, Rud. Erh.

Delicz, Jwan, s. Pistohlkors, Marie v.

Delitzsch, Friedrich, Assyriologie, Dr. phil., o. UProf., GRegR., Dir. d. Vorderasiat. Abt. d. K. Museen. Berlin-Halensee, Kurfürstendamm 135. (Erlangen $^{3}/_{9}$ 50.) **B:** Studien üb. indogerman.-semit. Wurzelverwandtschaft 73; Assyr. Studien, Lesestücke, 4. A. 00; Wörterb. 89; Gramm., 2. A. 06; Prolegomena z. e. neuen hebräisch-aramäisch. Wörterb. 86; Gesch. Babyloniens u. Assyriens, 2. A. 91; Entzifferg d. kappadok. Keilschrifttafeln 93; Entstehg d. ält. Schriftsystems od. Ursprung d. Keilschriftzeichen 96; D. Buch Hiob 02; Babel u. Bibel 02, 5. A. 05; Zweit. Vortrag üb. Babel u. Bibel 03; Dritter Vortrag üb. Babel u. Bibel 05; Im Lande des einstigen Paradieses 03; Mehr Licht 07; Zur Weiterbildung der Religion 08; D. Palasttore Salmanassars II. v. Balawat (mit Abf. Billerbeck) 08; Handel u. Wandel in Altbabylonien 10.

Delius, Hans, ⚒, Staatsw., Dr. jur., KammerGerR. Berlin, Schaperstr. 32. (Versmold $^{2}/_{10}$ 59.) **B:** Auslieferg flüchtig. Verbrecher 90; Deutsch. Vereinsrecht 91, 4. A. 08; Sitzungspolizeil. Befugnisse d. Behörden 93; Reichspreßgesetz 95; Grosschuft-Eichhorn-Delius, Preuß. Strafgesetze, 2. A. 05; Deutsch. Auslieferungsrecht 99; Gerichtl. Praxis in Strafsach. 00; Haftpflicht d. Beamt. 01, 2. A. 09; Oppenhoff, Komm. z. Strafgesetzbuch, 14. A. 01; Rechtsverhältn. d. geschloss. Gesellschaften 02; Handbuch d. Rechtshülfeverfahrens 06 (3. A.); Rechtspr. d. Reichs- u. Kammergerichts auf d. Gebiete d. öffentl. Rechts 06 u. 07; Preuß. Jagdrecht 08; Komm. z. CPO. 10.

Delius, Rudolf von, ◯. München, Kaulbachstr. 66 III. (Warburg $^{1}/_{1}$ 78.) **B:** Robespierre, Dr. 06; Jesus, sein Kampf, s. Persönlichkeit u. s. Legende 09; Röm. Kaiserzeit, psychol. Studien 10.

Delmar, Axel, s. Demandowski, Axel v.

Delpy, Egbert, /, Kritik, Dr. phil., Feuill.-Red. an d. „Leipziger Neuesten Nachr.". Leipzig, Kaiser Wilhelm-Str. 38. (Cöln $^{28}/_{9}$ 76.) **B:** D. Legende der h. Ursula in d. Cölner Malerschule 01; Köln (Stätten der Kultur) 08.

Delpy, Gust., /. Cöln a. Rh., Bismarckstr. 37. (ebda $^{11}/_{2}$ 54.) **B:** Theaterstücke u. a. ()

Demandowski, Axel v. (Pf. Axel Delmar), ◯. Berlin-Steglitz, Alsenstr. 6. (Berlin $^{9}/_{4}$ 67.) **B:** Angla; Mara, O.; Mutter Mila, O.; Ahrenshooper, vaterl. Sch. 93; Ein treuer Schelm, kom. O. 94; Harzmännlein, Weihnachtsmär 95; See, Bauernbr. 95; Louis XVII. 96; Hasschisch, O. 97; Staatsstreich, Sch. 97; Die Armsten, Dr. 98; Nov. 98; König Drosselbart, O. 99; Es tagt, Dr. 99; D. Beichte, O. 99; Hohenzollern-Festsp. zur Preußenfeier; Hagar, Dr.; Der Scheik; Marienburg, O. 00/01; Vernunftheirat, Lsp.; Anmarei, O. 03; Humoresk. 03; Liebesmarkt, Dr. 05; Die Prinzentour, Lsp. 05; Meißner Porzellan, hist. Lsp. (m. Hans v. Kahlenberg) 07. H: Jahrhundertfestsp., Berl. Theater; Choriner Volksspiele 10.

Dembitzki, Anton Leo (Pf. A. L. Eichmann), DÖSchG., ⚒, /, ⚓, ObLehrer. Groß-Otschehau, Böhm. (Czernowitz $^{5}/_{8}$ 60.) **B:** Skizzen u. Erzählgn 88; Feuer u. Licht 96; Kind, hüte dich vor Feuer u. Licht 96; Tätigkeit der deutsch. Feuerwehren Böhmens anläßlich d. Hochwasserkatastrophe am 30. u. 31. Juli 1897 98; Im Dienste d. Nächstenliebe, Feuerwehraufsätze 98; Aus dem Osten, Erzn; Feuerwehr — Ehrenwehr 04; Lied, Leben u. Traum, G. 07; Der Lehrer ein Volksmann — im Dienste d. Aufklärg u. Humanität 10.

Demel, Hans (Pf. Hans Seebach), Nov., ◯, /. Salzburg, Stelzhamerstr. 10. (ebda $^{27}/_{11}$ 72.) **B:** Die Armen im Fleische, N. 97; Mittellos, Sch. 98; Wichtelmänner, Zeitbild 99; Bauernrechte, Volksch. 00; Allotria, Komödie 01; Bess. Menschen, Sch. 02; Patrizierfrauen, Satire 03; Die Unsichtbaren, soziales Dr. 04; Der Faun, Satire 05; Die allzeit Getreue, Der Aichbergerwirt, Mozart, 3 hist. Einakter 06; D. Junggeselle, Kom. 08. ()

Democh-Maurmeier, Frau Ida, ✍, Dr. med., Frauenärztin. München, Rückertstr. 6 I. (Statzen, Ostpreuß. $^{27}/_{1}$ 77.)

Demos, s. Tann, Frhr. Emil v. u. zu der.

Demrath, Ed., s. Haas, Eduard.

Dencker, Willy, ◯, ⚒, /, ♛, Magistratsassistent. Karlshorst b. Berlin, Hentigstr. 19. (Berlin $^{1}/_{9}$ 81.) **B:** Adolf v. Nassau, Tr. 96; Mensch u. Gott, G. 01; Vagantenlieder, G. 01; D. Brautnacht d. Königin, dramat. Dchtg. 01; Der grüne Graf, Versfp. 03; Maria, Sch. (m. Ph. Denzel) 03; D. Vulkan, dramat. Dchtg. 04; Das Weib zu Gibea, desgl. 06; Das Buch der Prologe 10.

Deninger, Albert, ⚒, ◯, ♛, Dr. Mainz. (ebda $^{23}/_{7}$ 51.) **B:** Das Lied

von Helgi dem Hundingstöter 94; Normannen, G. 98; Baltho, der Bräutigam der Göttin, Lsp. 02; Baltur Kraka, Lsp. 03; Die Araber in Spanien 05; Bilder aus der Geschichte Spaniens 05; Parteien u. Vereine im Zeitalter des Perikles, dram. Scherz 07. ()

Denk, B. M. Otto (Psf. O. v. Schaching), (f.), Erzählgn, 🏴, 🖮, 🖳, **Ue:** E, Dr. phil., Kgl. Wirkl. Rat, Red. v. „Aar" u. „Deutsch. Hausschatz". Regensburg. (Schaching $^{23}|_{6}$ 53.) **B:** Verwälschg d. deutsch. Sprache 87; Grafen v. Barcelona, hist. Abhdlg 88; Gesch. d. gallofränk. Unterrichts- u. Bildungswesens v. d. ält. Zeit bis auf Karl d. Gr. 92; Gesch. d. katalanisch. Lit. 93; D. Glockenhof, Erz. 94, 3. A.; Zwei Waffenbrüder, Erz. 94, 3. A.; Jennewein, der Wildschütz, Erz., 3. A. 94; Kreuz u. Ring, Erz., 3. A. 94; D. verrückte Junker, Erz. 95, 2. A.; Das Mädchen v. Domrémy, Erz. 95, 3. A.; D. Bildnis d. Mutter, Erz. 95, 2. A.; Der Geigenmacher v. Mittenwald, Erz. 95, 3. A.; Der ewige Jude, Erz. 95, 3. A.; Vom Karwendel u. Wendelstein, Erz. 95, 2. A.; D. Teufelsgretl, R. 95; Simba der Suaheli, Erz. 96, 2. A.; Bayerntreue, hist. Erz. 97, 2. A.; Gesch. aus alter Zeit 97; Gesch. aus d. Volke 97; Waldesrauschen 98; Auf Rußlands Eisfeldern, Erz. 98, 4. A.; D. böhm. Feilenhauer, Erz. 98; Aus deutsch. Kaiserzeit (I.: Widukind, d. Sachsenheld), hist. Erz. 98; Der Bauernkönig, hist. Erz. 98; D. Judas v. ObAmmergau, hist. Erz. 98; Oberammergau 00; Die Geschwister, hist. Erz. 01; D. Norggalbauer v. Schenna, hist. Erz. 03; Der Bettler v. Assisi, hist. Erz. 04; Ges. Volks-Erz. I—V 04; F. Pustet, e. Lebensbild 04; Unser Bayerland (m. J. Weiß) 06; Jan Hus u. seine Zeit, hist. Monogr. 08; Altdeutscher Humor 10 u. v. a. **Red:** Regensburger Marienkal.

Denker, Alfred, ⚷, Dr. med., o. UP. u. Dir. d. Univ.-Klinik für Ohren-, Nasen- u. Kehlkopfkrankheiten. Erlangen, Siegliţhofersţr. 47. (Rendsburg $^{19}|_{4}$ 63.) **B:** Vergl. anat. Untersuchungen über das Gehörorgan der Säugetiere 99; Die Taubstummen d. Westf. Provinzialtaubstummenanstalt zu Soest 00; Die Otosklerose 04; Die Anatomie d. Taubstummheit 04; Über das Gehörorgan u. die Sprechwerkzeuge der Papageien 06. ()

Dennert, Eberh., Naturw., ⚷, Dr. phil., Prof., wiss. Dir. d. Keplerbundes, Hrsg. d. Monatsschriften „Glauben u. Wissen" u. „Unsre Welt", von „Ewigkeitsfragen im Lichte großer Denker" u. „Naturwissenschaftl. Zeitfragen". Godesberg a. Rh., Römerstr. 23, Haus Wigand. (Pützerlin $^{31}|_{7}$ 61.) **B:** D. Bakterien 87; Nelumbium speciosum 88; Moses od. Darwin 90, 2. A. 07; Geschichtl. Entwickelg d. Deszendenztheorie 90; Naturidyllen 91; Grundriß der vergl. Pflanzenmorphologie 94; D. Darwinismus u. s. Einfluß auf d. heut. Volksbewegg 94, 2. A. 07; D. Pflanze 95, 3. A. 05; D. Aufgaben d. christl. Lit. 95; D. Religg. d. Naturforscher 96, 7. A. 08; Godesberg 97, 2. A. 00; Hilfsb. f. Exkursionen 97; D. chemische Praktikum 97, 4. A. 10; Katechismen. d. Botanik, 2. A. 97; Wiederholungsbuch d. Naturkunde 99; Mathem. Formelbuch 01; D. Wahrheit üb. E. Haeckel 02, 21. T. 09; Aus d. Höhen u. Tiefen d. Natur 02; Lernbuch d. Erdkunde 02, 2. A. 04; Arbeitsteilung in Natur- u. Menschenleben 02; Vom Sterbelager d. Darwinismus I 02, 2. A. 06; Fechner als Naturforscher u. Christ 02; Bibel u. Naturwiss., 1. A. 03, 6. A. 06; Es werde! 04, 1.—10. A., 11.—13. A. 07; Darwinist. Christentum 04; Christus u. d. Naturw. 04; Biolog. Fragen 05; Wiederhol.-Fragen f. Physik u. Chem. 05; V. Sterbelager d. Darwinismus II 06; V. Leben u. Weben d. Natur 06; Biolog. Notizen 06, 2. A. 09; Naturgesetz, Zufall, Vorsehung 06, 6.—8. A. 07; Haeckels Weltansch. naturwiss. kritisch beleuchtet 06; Die Weltansch. d. mod. Naturforschers 06; D. physik. Praktikum 07; D. Geheimnis des Lebens 07; D. Naturw. i. Kampf um d. Weltanschaug 08; Weltbild u. Weltanschaug 08, 9. T. 09; Ist Gott tot? 08; Die Zelle e. Wunderwerk 09; Unser Weltbild im Wandel d. Zeit 09; Wesen d. Entwicklg, 1. u. 2. A. 09; Botan. Bilderatlas, 3. A. 10. **H:** „Volks-Universallex." 98/00, 3. A. 10. **Ue:** Gatty, Parabeln u. d. Natur 87; Romanes, Gedanken üb. Religion 99.

De Nora, A., s. Noder, A.

Dentler, Eberhard, (k.), Apologetik u. neutestamentl. Wissenschaft, Dr. phil., Kaplan. Bärenweiler (Post Kißlegg), Württ. (Kißlegg $^{5}|_{1}$ 65.) **B:** Die Grundprinzipien der Philosophie des Anaxagoras 00; D. Auferstehg Jesu Christi nach den Berichten des N. T. 08, 3. A. 10.

Depiny, Adalb., Lit., Volkskde., Dr. phil., k. k. Realsch Prof. Görz, viv Manzoni 20. (Budapest $^{30}|_{8}$ 83.) **B:** Aus Ludw. Bauers Leben 08; Alex. v. Württemberg 08; Orplid 10. *

Deppisch, August (Psf. Frz. Ludwig), (k.), 🖮, Dr. med., Arzt, bezirksärztlicher Stellvertreter. Oberviechtach, Oberpfalz. (Arnstein, Unterfrk. $^{24}|_{8}$ 62.) **B:** Maiblumen 89; Neufränkische Lieder u. Weisen 04. ()

Deppisch, Carl, (k.), 🖮, ◍, Stadtpfr. u. Kgl. geistl. Rat. Lambrecht i. B. (Stalldorf i. B. $^{30}|_{7}$ 50.) **B:** D. Gebet 75; Gesch. v. Forst a. d. Hard, 2. A. 78; D. Cyriakuskap. zu Lindenberg 79, 2. A. 98; Das St. Nikolauskirchl. zu Neidenfels 82; Denkwürdigkeiten 80/91 IV.

Dequede, Frl. Else v. (Pf. Herbert von Osten), Nov. Berlin W 30, Nollendorfstr. 25. (Spremberg $^{28}|_{8}$ 65.) **B:** Kindergeschichten 87; Opfer der Liebe 89; Schule des Lebens 90; Fromm und treu 91; Aus Schloß u. Hütte 92; Durch Sturm u. Klippen 93; Ged. 94; Es waren zwei Königskinder 96; Im Schlachtenfeuer 98; Unter d. Sonne Südafrikas 99; Für die Freiheit 00; D. Jagd nach d. Glück; Militärfromm (n. d. Moser-Trotha'schen Lsp.) 01; Vernichtet, nicht besiegt 02; Sie kam zu spät 04; Sein Verhängnis 05; Um die Herrschaft 09.

Derblich, Leo, VB., ♪, Musik, Dr. jur., k. k. Sekr. d. k. k. Fin.-Prokuratur. Prag II, Dittrichsg. 1943. ($^{26}|_{4}$ 61.) **B:** Das Kirchen-Patronatsrecht; Österreichische Vorschriften üb. das Bankwesen; Das österr. Postrecht 03; Das österr. Versicherungsrecht 03; Der Lebens-Versicher.-Vertrag nach österr. Recht 05; D. Feuer-Versicherungs-Vertrag nach österr. Recht 07; Österreich. Vorschriften üb. das Versicherungswesen 08.

Derelli, U., s. Ideler, Lucie.

Derichs, M., s. Selhorst, Marie.

Derlon, Hans, s. Arendt, Wilh.

Dernburg, Bernhard, Kolonialw., Dr. rer. pol. h. c., WGR., Exz., Staatssekr. des Reichskolonialamtes a. D. Grunewald b. Berlin. (Darmstadt $^{17}|_{7}$ 65.) **B:** Zielpunkte des deutschen Kolonialwesens, 2 Vortr. 07; Kol. Lehrjahre, Vortr. 07; Südwestafrik. Eindrücke u. Industr. Fortschritte in den Kolonien, 2 Vortr. 09.

Dernburg, Friedr., BP., Publizistik, Red. am „Berl. Tagebl.". Berlin-Grunewaldkolonie, Herthastr. 15. (Mainz $^{3}|_{10}$ 33.) **B:** Span. Bilder 84; Russ. Leute 85; D. Overstolze, R. 89 II; u. a. ( )

Dernjac, Jos., Kunst♔, Dr. phil., kais. Rat, Bibliothekar a. d. Bibl. d. bild. Künste, Graf Harrach'scher Galerie-Dir. Wien V, Kettenbrücken 23. (Heilenstein $^{8}|_{3}$ 51.) **B:** Z. Gesch. v. Schönbrunn 85; Die engl. Karikaturisten d. 18. Jahrh. in d. Sammlung Graf Harrach; Die k. k. Hof- und Staatsdruckerei als Kunstanstalt (in der Jubiläumsfestschr. dieser); Die Wiener Kirchen des XVII. u. XVIII. Jahrhunderts 06. **Neubearb:** Lützow, Kunstschätze Italiens 99; Katalog d. Gemäldegalerie d. k. k. Akad. d. Künste (mit Gerisch) 00; Künstlerische Redaktion des Prachtwerkes: An Ehren und Siegen reich.

Desconocido, s. Bertholdt, Hans.

Dessoff, Albert, Kunst♔, Lit.♔, Kustos an der Frhr. Karl v. Rothschildschen öffentlichen Bibliothek. Frankfurt a. M., Grüneburgweg 137. (Wien $^{16}|_{10}$ 65.) **B:** Biograph. Lexikon der Frankfurter Künstler im 19. Jahrhundert 09.

Dessoir, Max, ⁂, Dr. phil. et med., a.o. UP., Hrsg. d. Zeitschr. f. Ästhetik u. allg. Kunstwissenschaft (s.06). Berlin W, Goltzstraße 31. (ebda $^{8}|_{2}$ 67.) **B:** Bibliographie des modernen Hypnotismus 88, 1. Nachtr. hierzu 90; K. P. Moritz als Ästhetiker 89; Das Doppel-Ich 90, 2. A. 96; Gesch. d. neueren deutsch. Psychologie I 94, 3. A. 10; Philos. Lesebuch (m. P. Menzer) 03, 3. A. 10; Ästh. u. allg. Kunstwiss. 06. ( )

Destouches, Ernst v., (.), ♔, ♅, /, ⚿, Genealog., Heraldik, K. Bayr. Archiv R., Geh.-Sekr. im Geh. Staatsarchiv a. D., Sekr. u. Schatzmstr. d. K. B. St. Elisab.-Ord., Archiv. u. Chronist d. Stadt München, Vorst. d. Stadtarchivs, b. Hist. Stadtmus., d. Maillinger-Sammlg u. d. städt. Modell-Slg. München, Josephspitalstr. 16 III. (ebda $^{4}|_{1}$ 43.) **B:** Aus d. Jugendzeit, G. 66; D. Spitäler z. St. Max u. St. Elisabeth zu München 69; Gesch. d. K. Bayr. Hausritterordens v. hl. Georg 71 u. 89; Urkundl. Beitr. z. Gesch. M.s 71; D. Stadt M. in ihren äuß. Beziehgn z. Univ. 72; Gesch. d. K. Bayr. St. Elisabethenordens 73; Gesch. d. Sangesspflege u. d. Sängervereine d. Stadt M. 74; Gedenkbl. auf d. Säkularfeier des Hof- u. Nat.-Theat. M. 78; M. Bürgertreue 80; M. Schützenwesen u. Schützenfeste 81; Säkularbilder a. M.s Vergangenheit 84; Gedenkbl. zur Feier d. Einweihung d. neuen Stadtpfarrkirche zu Giesing 86; Bergfeetraum, d. Dichtg 86; Rotkehlchen, dr. Dichtg 86; Gedenkbl. z. Feier der Grundsteinlegung d. neuen St. Anna-Pfarrkirche in M. 87; Ludwig I. von Bay. als Wiederbegründer d. bayr. Städtechroniken 88; Gesch. d. Verbandshauses des M. Akad.-Gesg-Vereins, ehem. das „Thürlein-Bad" 90; Orlando di Lasso 94; Gesch. d. Histor. Mus. u. d. Maillinger Slg d. Stadt M. 94; Vaterlandsklänge a. großer Zeit, Dichtgn 95; Die Krone im Rhein, 2. A. 97; D. Bayernlied 97; Abriß d. Gesch. M.s 98; 50 Jahre M.er Gewerbegesch. 1848—1898 98; Max Emanuel, Festsp. 99; D. Willkomm zu Sliuesheim, Festsp. 99; An der Wende von zwei Jahrh., Festsp. 00; In der Gartenstadt, Festsp. 03; M.s Stadtwappen u. d. M.r Kindl 04 u. 05; Franz v. Destouches, ein Weimarer Kapellmeister zur Goethe- und Schiller-Zeit 04; E. Königstag, Festsp. 05; Im Zeichen d. Barmherzigkeit, Festsp. 05; D. Königskrone, Festsp. 05; München u. Nürnberg in ihren Beziehungen seit 600 Jahren 06; Die histor. Schützen- u. Jagdausstellung vom 14. Jahrhundert bis zur Gegenwart 06; Ein Lebenstraum, Festsp. 07; Sentilinga, Gr. 07; Münchens Stadtarch. u. Stadtchronik 08; Hortensia, Festsp. 08; Im Reiche d. Zither, Festsp. 08; In Münchens Puppenheim, Festsp. 08; Säku-

lar-Chronik des Münchener Oktoberfestes 10; Das M. Oktoberfest 10; Chronik der Stadt M. v. Anfang d. 19. Jahrh. bis zur Gegenwart 10; Die Kataloge d. histor. Ausstellgn d. Stadt München im hist. Stadtmuseum u. d. Maillinger-Sammlg 80—10.

Destouches, Frl. Johanna v., ♆. München, Josephspitalstr. 16 III. (ebda $^{3}|_{6}$ 69.)

Detlef, Hugo, s. Detlessen, Meta.

Detlessen, Frl. Meta (Pš. Hugo Detlef), Jugendschr., ♆, Nov. Bad Sachsa a. Harz. **W:** Auf s. Stelle jeder Mann! Gottes Treu; Aus eigner Kraft; E. Jahr m. deutsch. Liederklang, 2. A.

Detlessen, Sönnich Detlef Frdr., klass. Ψ, Dr. phil., GDir. a. D., Geh. RegR. Glückstadt. (Neuendeich, Holst.$^{25}|_{9}$ 33.) **B:** Gesch. d. holstein. Elbmarschen 91 f. II; Untersuchungen über d. Zusammensetzung der Naturgesch. des Plinius 99; Beschreibung Italiens in d. N. H. d. Plinius 01; D. Entdeckung d. german. Nordens i. Altertum 04; Die geogr. Bücher der N. H. des Plinius 04; Ursprung, Einrichtung u. Bedeutung der Erdkarte Agrippas 06; D. Geographie Afrikas bei Plinius u. Mela u. ihre Quellen 08; Die Anordnung der geogr. Bücher d. Plinius u. ihre Quellen 09. **H:** C. Plinii Sec. Nat. Hist. 66—82 VI. ( )

Detmer, Wilh., ✍, ✓, Dr. phil., o. Hon.-U Prof., HofR. Jena. (Hamburg $^{11}|_{4}$ 50.) **B:** Vergl. Physiolg. d. Keimungsprozesses d. Samen 80; Lehrbuch d. Pflanzenphysiolg. 83; Klein. pflanzenphysiolg. Praktikum, 3. A. 09; Botan. u. landw. Studien auf Java 07.

Detmold, Georg, ⚖, Dr. jur., GJustR., o. UP. Göttingen, Wilh. Weber-Str. 16. (Hannover $^{27}|_{11}$ 50.) **H:** Ihering, Jurisprudenz d. tägl. Lebens, 12./13. A. 03/08. (*)

Détschy, Frl. Serafine, DSch., Nov., Erz., Roman, Spezialistin für Sprechtechnik. Berlin W, Neue Bayreutherstraße 3 III. (Graz $^{9}|_{6}$ 58.) **B:** D. offiz. Frau, Sch. 95; Künstlerrache 98; In zwölfter Stunde, Vst. 99; Der Krach, Erz. 98; Kreuzwege, R. 00; Dunkelrote Rosen, R. 03; Erziehung d. Stimme durch Atemtechnik 06. ( )

Dettbarn, Albert, WBJ., ✓, ⚔, ⚓, ✉, Polit., Hof- u. Pers.-Nachr., Hrsg. der Korresp. „Berliner Bär". Berlin SW, Gitschinerstr. 109. (Jülich $^{29}|_{10}$ 68.)

Dettbarn, Frieda, geb. Draeger, ✓, Aufsätze üb. Handarbeit u. Hauswirtsch., Küche u. Keller. Berlin SW, Gitschinerstr. 109. (ebda $^{22}|_{3}$ 80.)

Detten, Georg v., (k.), ⚖, deutsche ♛, GJustR., GGR. a. D., Sekr. d. V. f. Gesch. u. Altkde. Westf. Paderborn, Domplatz D. 116. (Werne $^{9}|_{6}$ 37.) **B:** Prov.-Kreisstädte u. Landgem.-Ordg Westf. 88, 2. A. 97; Münster i. W., s. Entstehg u. d. Kulturbild s. 1000jähr. Entwickelung 87; Lob d. Westf. d. MA. 78; Üb. d. Dom- u. Klosterschulen d. MA. 93; Die Hansa d. Westfalen 97; Westf. Wirtschaftsleben im Mälter 02; D. Wald als Wirtschafts- u. Kultur-Element in Altwestfalen 08. ( )

Detter, Ludw., LB., ✆, Rom., Nov., SemLehrer. Freising, Münchenerstr. 53. (Kelheim a. D. $^{5}|_{2}$ 67.) **B:** Gertrud Baumgarten, R. 07 II, 2. u. 3. Tausd. 08 (ins Rumän. übs.).

Deubner, Frau Helene (Pš. Helene Mordaunt). **Ue:** EFR. Berlin-Wilmersdorf, Nassauische Str. 38a. (Riga $^{24}|_{7}$ 50.) **Ue:** Andrew White, Aus meinem Diplomatenleben; Tolstoi, Anna Karenina; Mereschkowskij, Das irdische Paradies; u. Dramen v. Notowitsch.

Deubner, Ludw., antike Religionsw., Dr. phil., a.o. UP., MitHrsg. d. „Archiv f. Religionswissenschaft" u. d. „Religionsgeschichtl. Versuche u. Vorarbeiten". Königsberg i. Pr., Ernst Wichert-Str. 6. (Riga $^{3}|_{2}$ 77.) **B:** De incubatione 00; Kosmas u. Damian 07.

Deussen, Paul, ⁂, Dr. phil., o. UP., GRegR. Kiel, Beselerallee 39. (Oberdreis $^{7}|_{1}$ 45.) **B:** Commentatio de Platonis Sophistae etc. 69; Elem. d. Metaphysik 77, 2. A. 90, 4. A. nebst Vorbetrachtg: Üb. d. Wesen d. Idealismus 06; System d. Vedânta 83; Sûtras d. Vedânta 87; Kategor. Imperativ 91; On the philosophy of the Vedânta in its relations to Occidental Metaphysics 93; Allgem. Gesch. d. Philos. I 94, II 99, 2. A. 06, III 08; Zur Erinnerung an G. Glogau 95; Über die Notwendigkeit usw. 95; Jakob Böhme 97; Sechzig Upanishads, übers. u. erkl. 97, 2. A. 05; Die Philosophie d. Upanishads 99; Outlines of Indian Philosophy 00, 2. A. 07; Erinnergn an Fr. Nietzsche 01; Erinnergn an Indien 04; Vedânta u. Platonismus im Lichte d. Kantischen Philosophie 04; Vier philosoph. Texte d. Mahâbhâratam 06; Geheimlehre des Veda 07. ( )

Deutl, Josef, (k.), Oberöstr. Mundart, Stadttierarzt i. R. Linz a. D., Pfarrgasse 11 I H. (St. Veit $^{16}|_{8}$ 39.) **B:** Hoamatg'sang I—VIII 96—10. *

Deutlich, Jerem., s. Kalbeck, Max.

Deutsch, Dr. August, s. Braasch, August.

Deutsch, Friedrich, s. Dietert, Friedr.

Deutsch, Gotthard, jüd. ♛, Dr. phil., Prof. am Hebrew Union College, Hrsg. d. Monatsschr. „Deborah", MitRed. d. „Jewish Encyclopedia". Cincinnati, O., Hebrew Union College. (Kanitz $^{31}|_{1}$ 59.) **B:** Symbolik in Kultus u. Dichtg 85; Philosophy of Jewish History 95; Andere Zeiten, Erz. 97, 2. A. 10; Unlösbare Fesseln, Erz. 03; Memorable Dates of Jewish

History 04; Four Epochs of Jewish History 05; Israel Bruna, a Tragedy 09; History of the Jewish People 10.

Deutsch, Otto Erich, Kunstgeschichte, Assist. am Kunsthist. Inst. d. Univ. Wien I, Bartensteing. 16. (ebda $5|_9$ 83.) **B:** Schubert-Brevier 05; Beethovens Beziehgn zu Graz 07; Ferd. Kürnbergers Briefe an e. Freundin 07; Adalbert Stifters Studien aus dem alten Wien 09. **H:** Ferd. Kürnbergers Gesammelte Werke 10 f.

Deutsch, Rich. Friedr., jetzt: Edon, Rich. A.

Deutsch-Amerikaner, s. Fritsch, W. A.

Deutschbein, Max, Engl. Ψ, Dr. phil., o. UProf. Halle a. S. (Zwickau $7|_5$ 76.) **B:** Dialektstiches in der angelsächs. Übsetzg. v. Bedas Kirchengesch. 00; Zur Entwicklg des engl. Alliterationsverses 02; Stud. zur Sagengesch. I 06. (*)

Deutschmann, Rich. Heinr., Augenheilkunde, Dr. med., Prof., Hrsg. d. Beiträge zur Augenheilkunde. Hamburg, Alstertamp 19. (Liegnitz $17|_{11}$ 52.) **B:** Fachschr.

Deutsch-Soziale, einige, s. Wirth, Moritz.

Devantier, T., s. Schurz, Mathilde.

Devrient, Ernst, ASW., ♔, Dr. phil., Archivar d. Zentralstelle f. deutsche Personen- u. Familiengeschichte. Leipzig, Querstr. 18. (Weimar $15|_6$ 73.) **B:** Die älteren Ernestiner 96; Thüringische Geschichte 07; Familienforschung 10. **H:** Urkundenbuch der Stadt Jena II 03; C. Sagittarius, Saalfeldische Historien 04; Genealog. Handbuch d. Europ. Staatengesch. v. Ottokar Lorenz, neue Beard. 08; M. Schmeizel, Jenaische Stadt- u. Universitäts-Chronik 08; Stadtrechte v. Eisenach, Gotha u. Waltershausen 09.

Devrient, Hans, Theater♔, Dr. phil., Prof., GymnOblehr. Weimar, Am Silberblick 5. (Karlsruhe $24|_6$ 68.) **B:** Joh. Friedr. Schönemann u. seine Schauspielergesellsch. 95; D. Kind auf d. antiken Bühne 04. **H:** Goethes Schriften üb. Theater u. Schauspielkunst (Weim. Goethe-Ausg. Bd. 40) 02; Archiv f. Theatergesch. I, II 04, 05; Gesch. d. deutsch. Schauspielkunst v. Eduard Devrient, Neu-Ausg. in 2 Bdn. 05; Jugenderinnerungen von Therese Devrient 05, 3. A. 08; Briefwechsel zwischen Eduard u. Therese Devrient 10.

Dewa, Friedrich, s. Frisch, Karl.

Dewin, E., s. Bab, Edwin.

Dewischeit, Curt, antike Tachygraphie, Stenographie, Dr. phil. Hirschberg i. Schl. (Rosenberg, Westpr. $^{11}|_5$ 74.) **B:** Shakespeare u. d. Stenographie 97. **Mith:** Bibliogr. d. stenogr. Lit. Deutschl. 00.

Dewitz, Charlotte v., s. Neumann, Doris.

Dibelius, Franz Wilh., ✝, D., Dr. phil., ObKonsistR., Stadtsuper., Pastor prim. Dresden, An d. Kreuzkirche 6 I. (Prenzlau $6|_1$ 47.) **B:** Gottfr. Arnold 73; D. Kindergottesdienst 81; Beitr. z. sächs. Kirchengesch., 23 Hefte 82/09; Einführg d. Reformat. in Dresden 89; D. Kreuzkirche in Dresden 00; Vom heil. Kreuz, Evang. Lieder, 2. A. 04.

Dibelius, Wilhelm, engl. Sprache u. Lit., Dr. phil., Prof. an der Akademie. Posen, Linnéstr. 11. (Berlin $23|_4$ 76.) ()

Di Bertogna, s. Giugno, Mart.

Dickinson-Wildberg, Heino L. B. von (Ps. Bodo Wildberg), PA., ASW., ✠. Nov., ✓, ○. Berlin W 50, Schaperstr. 35. (Lemberg $7|_8$ 62.) **B:** Sita, Die Maid von Mirogh 84, 90/95; Tödliche Triebe 93; Alpennov. 94; 2. A. d. beiden letzten u. d. Tit.: Höhenluft 96; Helldunkle Lieder 97; D. Sehnsüchtigen, N. 00; Stunden u. Sterne, G. 03; Heilfried, Bühnenmärch. 03; Rosa Margarete, Bühnenmärch. 05; Nurmahal, Märchensp. 06; Oriental. Nacht, Lsp. 06; Neben der Welt, R. 10; Dunkle Geschichten, Nn. 10. **H:** D. Dresd. Hofth. d. Gegenw. 01. **Ue:** Erlebnisse d. A. G. Pym 08; Der rote Tod u. a. Nov. 09.

Dickmann, Otto E. A., Dr. phil., Dir. d. ObRealschule u. d. Reform-Real-Gymn., Red. d. „Franz. u. engl. Schulbibliothek". Cöln a. Rh. (Berlin $20|_{11}$ 43.) **B:** Maistre Pierre Patelin, Essay 75; Übersetzg Scheffelscher Lieder ins Englische 76; Oratio de vita Rev. Viri Dom. Joannis Bugenhagii Pomerani 79; Modern American Lyrics 80; 100. Aufl. des Dictionnaire von Thibaut 83; Das Übersetzungsbuch aus dem Deutschen ins Französische auf der Oberstufe der Ober-Realschule 87; Akteum. Beiträge zur Vorgesch. d. Städt. ObReal- u. Vorschule zu Oldenburg i. Gr. 94; Der Unterr. i. Franz. u. Engl. an d. ObRealsch. d. Stadt Cöln (nach d. neuen Lehrplänen v. 1901) 01; Franz. u. engl. Schriftstellerausgaben.

Didio, Carl, Apologie, Moralphilos., D., kathol. Gefängnispfarrer. Straßburg i. E., Margarethenstr. 1. (Triembach, UElsf. $25|_8$ 67.) **B:** D. moderne Moral u. ihre Grundprinzipien 96; D. sittl. Gottesbeweis 99. ()

Diebener, Wilh., Begründ. u. Hrsg. der „Leipziger Uhrmacher-Ztg", „Deutschen Goldschmiede-Ztg" u. „Deutsch. Graveur-Ztg u. Stempel-Ztg". Leipzig, Talstr. 2. **B:** Monogramm-Kunst; Buchhaltg f. Uhrmacher; Leitfaden für d. Gehilfen u. Meisterprüfg im Uhrmachergewerbe; u. a.

Diebitsch, Victor v., K. Sächs. Oberstleut. a. D. Hannover, Ostermannstr. 14. (Celle $13|_{11}$ 36.) **B:** Vom Standpunkt des Rechts und der Ehre 66; Die Kompagniekolonne gegenüb. Halbbat. u. a. taktischen Neuerungen 69; Die neue Taktik d. Inf. gegenüb. der reglementar. Taktik 76;

D. kgl. Hannov. Armee auf ihr. letzten Waffengange 1866 97. **Ue:** Mene Mene Tekel Upharsin (von e. engl. Generalstabsoffizier) 06. ( )

Dieckmann, August, ✝, Lic., Dr. phil., Pfr. Robheim v. d. Höhe. (Bechtheim, Nassau $^{7}/_{11}$ 51.) **B:** Welche Schranken zieht das Evangelium dem Geistlichen bei seiner Mitarbeit an d. sozialen Frage? 95; Der evang.-soziale Kongreß in Erfurt 96; Welche Forderungen stellt die Gegenwart an den Prediger? 97; Krieg der Vergnügungssucht! 00; D. christl. Lehre von der Gnade 01; Zerstörende Mächte in unserm Volksleben 03. ( )

Dieckmann, Bernh., (k.), ⁂, 𝔅., Belletristik, Pfr. Jettenhausen b. Friedrichshafen. (Greven b. Münster i. W. $^{29}/_{4}$ 48.) ( )

Dieckmann, Frau Marie (Pf. Marie Stahl), DSch., Nov., Roman, 𝒻. Charlottenburg, Leibnizstr. 2 II. (Karzow $^{23}/_{11}$ 52.) **B:** Die arme Vornehme, R. 92; Zwei Seelen, R. 94; Manneswert, R. 95; Aus der Gründerzeit, R. 96; Frauenehre, R. 96; Ich will, R. 97; Anonym, R. 99; Weltmacht, R. 02; Höhenluft, R. 03; Sommernachtsdunkel, R. 04; Zauberkreise, R. 05.

Diederich, Benno, Lit. ♛, Essay, Dr. phil., GOb Lehr. Blankenese b. Hamburg. (Berlin $^{13}/_{3}$ 70.) **B:** Zola, Biogr. 98; Elis. v. Rumänien 98; Zola, die Rougon-Macquart. Das Milieu bei Zola 99; Peter v. Oldenburg 00; A. Daudet, Biogr. 00; A. Daudet, Essay 01; S. Gespenstergeschichte. 03; Don Quijote u. s. Dichter 05; Die des Tags nicht kommen, Einakterzyklus 08; Führung zur Kunst 09; Die Hamburger, liter. Charakteristiken 09. **H:** Cervantes, Don Quijote, Jubil.-Ausg. 05; Ibsen, Kronprätendenten, exkl. Ausg. 10.

Diederich, Franz, BV., UB., 𝒻, 🖄, 𝔅, ♛, ⅋, Dr. phil., Feuill.-Red. der „Dresdner Volkszeitung". Dresden, Ludwig Hartmann-Str. 8. (Hannover $^{2}/_{4}$ 65.) **B:** Du mein Jena, E.-Lyr. 89; Bahn frei! G. 91; Hochflut, G. 91; Volksfestspiele, G. 93; Städtebuch 94; Worpsweder Stimmungen, G. 02, 2. A. 04; Hölderlin u. sein Schicksalslied 03; Die weite Heide, G. 04; Die Hämmer dröhnen, G. 05; Flugschriften zur Ausdruckskultur 05, 06 u. 08; Meisterbilder-Vergleichmappen 09; Kometen, Wissenschaft u. Aberglaube 10; Von unten auf, soz.-lyr. Anthologie I, II 10.

Diederichs, Aug., Schul Dir. a. D. Bonn, Arndtstr. 27. (Remscheid $^{20}/_{1}$ 19.) **B:** Über d. Aussprache v. sp, st, g u. ng 84, 2. A. 02; Unsere Selbst- u. Schmelzlaute (auch die engl.) in neuem Lichte 86, 02; Satzgn b. Diederichsstiftg: d. Alldeutsch. Verbandes 03, d. Allg. deutsch. Schulvereins 03, d. Allg. deutsch. Sprachvereins 03, d. Ev. Bundes 03; Rechteabtretungs- u. Stiftungsvertrag zw. A. D. u. s. Vaterstadt 06; Schreiben an die Direktion d. luth. deutsch. Kirche zu Genf 07.

Diederichs, Heinrich, baltische u. deutsche ♛, Lit. u. Biographie, Ob Lehrer, Hof R., Sekr. u. Bibliothekar d. Kurländ. Gesellsch. f. Lit. u. Kunst u. d. Kurl. Provinzialmus. Mitau, Schreiberstr. 5. (ebda $^{27}/_{2}$ 40.) **B:** Isaac Casaubonus' Leben u. Studien I 68; Herzog Gotthards v. Kurland Friedensvermittelung zwischen Rat u. Bürgerschaft d. Stadt Riga 84; Herzog Jakobs Kolonien an d. Westküste v. Afrika 90; Johann Casimir Brandts Aufzeichnungen üb. Ereignisse u. Hoffestlichkeiten aus d. Zeit Herzog Friedrich Casimirs v. Kurland 1689—1701 92; Melchior v. Foelwersahmbs Relation üb. s. Sendung nach Schweden im Sommer 1655 06. ( )

Diederichs, Frau Helene (Helene Voigt-Diederichs), Nov., Skizze. Jena, Sedanstr. 8. (Marienhoff i. Schlesw. $^{26}/_{5}$ 75.) **B:** Schleswig-Holstein. Landleute 98, 3. A. 04; Abendrot 99; Unterstrom, G. 01; Regine Vosgerau 01; Leben ohne Lärmen 03; Dreiviertel Stund vor Tag 05; Aus Kinderland 07; Nur ein Gleichnis 10.

Diefenbach, Heinrich, Erz., Redakteur. Wiesbaden, Knausstr. 1. (Massenheim b. Wiesbaden $^{22}/_{8}$ 71.) **B:** Aus der Dingskirchener Chronik, Erz. 04; Der Bauer, R. 09. ( )

Diefenbach, Joh., (k.), ✝, ♛, Geistl. R., Insp. a. D. Eltville a. Rh., Pr. H.-Nassau, Adelheidstr. 6. (Wirges $^{25}/_{1}$ 32.) **B:** Christus u. Christentum 77; Leben d. hl. Elisabeth von Thüringen 84; Hexenwahn vor und nach der Glaubensspaltung 86; Die luth. Kanzel 87; Teufelsaustreibg, Zauberei u. Hexenfabeln 93; Die Kreuzzüge 96. **H:** Forts. der Geogr. v. R.-Bez. Wiesbaden, 13.—21. A. s. † Bruders Carl D., 21. ill. A. 05; Leuchtkugeln f. Vergangenheit u. Gegenw. 94, 3. A.; Zur Reformationsgesch. Frankfurts a. M. v. Beda Weber 95; Reformation od. Revolution? 97; Das Maingebiet d. † Bruders C. D., 5. A. 98; Evangel. Zeugnis Frankfurts für die Enzyklika Leos XIII. üb. Canisius 97; D. Wahrheit üb. die „Los von Rom"-Bewegung in Österr., 5. A. 00; D. Zauberglaube des 16. Jahrh. nach d. Katechism. Dr. M. Luthers und des P. Canisius 00; Ein „Graßmann" auf d. Gebiete d. Gesch. (Graf Hoensbroech) 01, 2. A.; Zur Gesch. des Bannes u. Fabrikortes Wirges 07; Gesch. der Deutschordens-Commende zu Frankfurt-Sachsenhausen 10.

Diefenbach, Karl Wilh., ⁂, hygien. Reformen, Maler. Capri, Villa Comerelle. (Hadamar $^{21}/_{2}$ 51.) **B:** K. W. Die-

fenbachs Gemälde 91, 3. A. 05; E. Beitrag z. Gesch. d. zeitgenöss. Kunstpflege 95 II. (*)

Dieffenbach, Ludw., Ethik, Dr. phil., Forstrat. Lich, Oberhess. (Erbach $^{18}/_{11}$ 51.) B: Zwei Bekenntnisse 01; Tut Ehre Jedermann, habt die Brüder lieb! — Fürchtet Gott! — Ehret den König! 02; Christi Gott u. Christi Lehre 02; Wer oder was ist Gott? 08.

Dieffenbacher, Julius, Essay, ♛, ⁂, Dr. phil., Prof. a. d. H. Mädchenschule u. Lehrerinnenbildungsanstalt, Schriftleiter d. histor. Zeitschr. „Schauinsland". Freiburg i. B., Zasiusstr. 55. (Mannheim $^{1}/_{6}$ 66.) B: Deutsches Leben im 12. u. 13. Jahrh. 07 II; Hebel-Illustratoren 10.

Diegmann, Heinr. Ludwig, VB. (Pf. Ludw. v. Rautenkranz), Roman, Verleg. Dresden-A., Blumenstr. 63. (Worbis $^{8}/_{6}$ 75.) B: Jünglingsträume 94; Erstlingsfrüchte 97; Wilde Ehen, R. 98; Moralische Defekte, Sch. 01; D. Gier z. sündigen 02. ()

Diehl, Gustav Eugen, ASB., ⚲. München, Gundelindenstr. 2. (Wien $^{31}/_{7}$ 83.) B: Das Fest der Treue, Nibelungenfestsp. 06; Baldr, ein Spiel im Freien 07; La Carmagnole, Einakter 08. H: Erdgeist, Wochenschr. 07—09.

Diehl, Karl, ✉, Dr. phil., o. UP. Freiburg i. B., Holbeinstr. 8. (Frankfurt a. M. $^{27}/_{3}$ 64.) B: P. J. Proudhon, Sein Leben u. seine Lehren 88/96 III; Korruzoll u. Sozialreform 01; Sozialwissenschaftl. Erläut. zu David Ricardos System d. Volksw. u. Besteuerg 05; Über Sozialismus, Kommunismus u. Anarchismus 06.

Diehl, Ludw., ASB., Roman, Nov., ✠, Hauptm. Weingarten, Wttbg. (Pirmasens $^{4}/_{8}$ 66.) B: Soldatengesch. 97, 2. A.; Einquartierung i. Pensionat, Lsp. 99, 2. A.; Der Altertümersammler 09.

Diehl, Wilhelm, ✝ (bes. hess. Kirchen-♛), D., Dr. phil., Pfr., MitHrsg. d. „Beitr. z. hess. Kirchengesch." u. der „Beitr. z. hess. Schul- u. Univ.-Gesch.". Darmstadt. (Groß-Gerau $^{10}/_{1}$ 71.) B: Erklärung v. Psalm 47 94; Das Pron. pers. suffixum 2. u. 3. pers. plur. des Hebräischen 95; Z. Gesch. d. Konfirmation 97; Z. Gesch. d. Gottesdienstes u. der gottesdienstl. Handlungen in Hessen 99; Die Bedeutg d. beiden Definitorialordnungen von 1628 u. 1743 f. d. Gesch. d. Darmst. Definitoriums 00; Die Schulgründungen u. Schulmeister der Obergrafschaft. Catzenelnbogen in d. Zeiten v. d. Reformation bis z. Jahr 1635 02; Geschichte d. Butzbacher Lateinschule 02; D. Schulordngn d. Großh. Hessen I, II 03, III 05; Der Untergang d. alten luth. Gemeinde Hirschhorn a. N. 04; Aus der Leidensgesch. d. luth. Gemeinde Rothenberg im 17. Jahrh. 04; Der Untergang d. alten reformierten Gemeinden im Pfälzer Amt Starkenburg 04; Bilder aus dem 30jähr. Kriege 05; Gesch. der Gieß. Stipendiatenanstalt (1605—1780) 07; D. Orgeln, Organistenstellen u. Organistenbesoldgn in den Obergrafschaftsgemeinden des Gr. Hessen 08; Stipendiatenbuch der Univ. Gießen u. Marburg (1605—1774) 07; Stipendiatenbuch der Univ. Marburg (1564—1624) 08; Bilder aus d. hess. Vergangenheit I 09, II 10; Philipp, Landgraf v. Hessen-Butzbach 09. H: D. Reichenbach. Chronik d. Pfr. M. Walther (1599—1620) 04; Joh. Justus Winckelmanns Einfältiges Bedenken (1649) 06; Hess. Volksbücher.

Diekamp, Franz, (k.), Dogmatik, Dogmen♛, D., o. UP., Hrsg. d. „Theolog. Revue". Münster i. W., Königsstr. 25. (Geldern $^{8}/_{11}$ 64.) B: Die Gotteslehre des hl. Gregor von Nyssa 96; Hippolytos von Theben 98; Die origenist. Streitigkeiten i. 6. Jahrh. u. das 5. allgem. Konzil 99; Mitteilungen über den neuaufgefundenen Commentar des Oekumenius zur Apokalypse 01. H: Doctrina patrum de incarnatione Verbi 07.

Diels, Herm., klass. Φ, griech. ⁂, D., Dr. phil., GRegR., o. UP., Sekretar d. Akad. der Wiss. Berlin W 50, Nürnbergerstr. 65 II. (Biebrich $^{18}/_{5}$ 48.) B bez. H: Doxographi graeci 79; Simplicius in Physica 82, 95 II; Sibyllin. Blätter 90; Anonymus Londinensis 93; Parmenides 97; Elementum 99; Herakleitos v. Ephesos 01, 2. A. 09; Poetae philosophi 02; Die Fragmente d. Vorsokratiker 03, 2. A. 06 f. II; Didymos 04; Theätetcommentar 05; Organisation d. Wissenschaft (in Kultur d. Gegenw. I 1) 06; Theophrasti Characteres 09.

Diels, Ludwig, ⚷, Dr. phil., a.o. UP. Marburg i. H., Bismarckstr. 32. (Hamburg $^{24}/_{9}$ 74.) B: Die Pflanzenwelt von West-Australien 06; Jugendformen und Blütenreife im Pflanzenreich 06; Die Orchideen 07; Pflanzengeographie 08; Menispermaceen 10.

Diels, Otto, organ. ⚗, Dr., Prof., UDoz. u. Assist. am Chem. Institut. Berlin NW, Heidestr. 55—57 III. (Hamburg $^{23}/_{1}$ 76.) B: Einführung in die organische Chemie 07. ()

Diels, Paul, Φ, Slavistik, Dr. phil., a.o. Prof. a. d. Deutsch. Univ., MHrsg. d. „Archivs f. slav. Philologie". Prag-Smichow, Kreuzherreng. 1. (Berlin $^{28}/_{12}$ 82.) B: Die Stellung des Verbums in der ahd. Prosa 06; Studien z. slav. Betong 09.

Diemar, Fräulein Adamine von (Pf. W. Marthen), DSch., ASB., ✠, ⚷. Freienwalde a. O., Sonnenburgerstr. 12. (Schlawe $^{28}/_{11}$ 48.) B: Wie feiern wir Polterabend? 01 III; Wie feiern wir Hochzeit? 01 II; Wie feiern wir Familien-

feste? 01; Wie begehen wir Vereinsfeiern, Jubiläen u. a. gesell. Feste? 01; Festspiele 01; Das goldene Buch für Polterabend u. Hochzeit 01; Wie überreiche ich ein Geschenk? 05 II; Neues Kartenorakel 07; Im Jahreslauf 10. H: Kinderglückwünsche u. Deklamationen 06; Gesellschaftsspiele 09.

Diemer, Frau Hermine, geb. v. Hillern, ✍, Nov. München, Kaiserstr. 7. (Freiburg i. B. $^{28}/_{2}$ 59.) B: Jugendträume, G. 81; D. Skalde, E. 82; Um Eid u. Ehre, N. 90; Die deutsch. Frau in d. Friedensbewegung 99; Oberammergau u. s. Passionsspiel 00 u. 10.

Diener-Schönberg, Alfons (Ps. Alfons Dörnthal), Novellen, Waffenkunde. Schloß Pfaffroda b. Sayda, Kgr. Sachs. (Pfaffroda $^{19}/_{8}$ 79.) B: Gebrochene Wipfel, Nn.04; Gesch.d.Gewehrfabrikation zu Olbernhau in Sachsen 05: D. fürstl. Zeughaus zu Schwarzburg 08.

Dienes, Heinr., ✍, ⚙, Telegraphen-Sekr. Berlin NW, Perlebergerstr. 39. (Hönningen a. Rh. $^{29}/_{6}$ 63.) B: Posthornklänge, G. 00; Entgleist, Dr.; Madhava od. e. Königstraum, Tr.; Ritter Schreckensteins Bekehrung, P. 95; Manlius, Tr., 1. u. 2. A. 99; Agnes von Elz, Tr. 06.

Dieraner, Johs., Schweizer🏔, Dr.phil., Bibliothekar. St. Gallen. (Berneck $^{20}/_{3}$ 42.) B: Beiträge z. e. krit. Gesch. Trajans 68; St. Gallens Anteil an den Burgunderkriegen 76; Müller-Friedberg, Lebensbild 84; Gesch. der schweiz. Eidgenoss. 87/07 III; Briefwechsel zw. J. N. Steinmüller u. H. K. Escher v. d. Linth 89; Napperswil u. s. Übergang an die Eidgen. 92; St. Galler Analekten 89/10 XVII; G. Jenatsch, 2. A. 96; E. Götzinger 97; Die Befreiung des Rheintals 98; Die Stadt St. Gallen in den Jahren 1798 f., 99 f.; Polit. Gesch. d. Kts. St. Gallen 04. H: Chronik d. Stadt Zürich 00; Korrespondenz zw. A. O. Aepli u. K. A. v. Hohenzollern 04; Die Kantonsschule in St. Gallen 07.

Diercke, C., 🌐, Kartogr., GMeg.- und SchulR. a. D. Berlin-Wilmersdorf, Kaiserpl. 12. (Khrytz $^{15}/_{9}$ 42.) B: Langes Volksschulatlas, 498. A. 10; Heimatkunde d. Herzogt. Bremen u. Verden u. d. Landes Hadeln (m. K. Schröder) 80; Schulatlas (m. E. Gäbler) 83, 46. A. 10; desgl. 86, 18. A. 10; 21. A. v. Lübens geogr. Leitf. 89; Schulatlas f. d. unt. Klassen höh. Lehranstalt. 02, 4. A. 10; Atlas f. Lübecker Schulen 05; Atlas f. Altonaer Schulen 05; Atlas f. Berliner Schulen 07.

Diercks, Gust., PM., VB., BP., Kultur🏔, Dr. phil., Ehrenpräs. der Assoc. Lit. et Art. Intern., Vors. des Berl. Schriftst.-Verbandes, Red. des „Bundesblatt". Berlin-Steglitz, Humboldtstr. 5. (Königsberg i. Pr. $^{13}/_{1}$ 52.) B: Araber i. MAlt. 75, 2. A. 81; Galilei 77; Lit. Tafeln 78; Soma Psyche 79; Nordgerm. Mythol., 3. A. 96; Entwicklungsgesch. d. Geistes d. Menschheit 81 f.; Mod. Geisteskleb. Span. 83; Arab. Ornament 83; Poet. Turniere 84; Nordafrika i. Lichte d. Kulturgesch. 86; D. arab. Kultur i. mittelalt. Spanien 88; Helgoland 91; Marokko u. d. deutsch. Interessen 93; Ein Jahrh. nordamerik. Kultur 93; Kulturbild. a. d. Verein. Staat. 93; Marokko 94; Gesch. Spaniens 95/96; Deutsch-span. u. span.-deutsch. Taschenwörterbuch 95/96; Spanien, kulturgesch. u. wirtschaftspolit. Betrachtungen 01; Die Jesuiten 03; Span. Geschichte 05; Die Marokkofrage u. die Konferenz v. Algeciras 06; D. moderne Spanien 08; Kreuz u. Halbmond 10.

Dierkesmann, Joseph (Vi. Jos. Eberhard), Volks- u. Jugendschr., ℞, Rektor. Jerlohn, Stefanstr. 14. (Sümmern $^{12}/_{1}$ 66.) B: Schematismus u. Kalender f. kath. Lehrer u. Lehrerinnen Westf. (m. K. Kamp) 97, 09; D. Sohn d. Wilderers, Erz. 97; Leonh. Werner, Erz. 97; D. Erben d. Heidehofs, Erz. 98; Allweg gut Zollre, Festsp. (m. G. Hoischen) 00; Markanermut, Erz. 02. H: Grimms Märchen 02; Geschichten, Sagen u. Legenden a. d. Lande d. Roten Erde 05 II; Feierklänge, G. z. Leseb. 06; Führer durch d. pädag. Literatur (m. A. Koch) 10.

Diers, Frau Marie verw., Roman, Nov. Zehlendorf b. Berlin. (Lübz in Mecklbg. $^{10}/_{6}$ 67.) B: Karl Henning u. s. Haus 02; Mutter des Menschen 03; Die Kinder von Heckendamm 04; Frau Elsbeth 04; Sonnenkinder 05; Im Herrenhaus v. Luckmühlen 05; Wer bist du? 05; Michael Laurentius 05; Die liebe Not 05; Jüngling Tod 06; Frizchen 07; D. sieben Sorgen d. Doktor Joost 08, 4. A. 10; Tante Lütte 09, 2. A. 10; Der alte Timm u. s. Nachbarn, 3 Nov. 09; Die Briefe d. alten Josias Köppen 09, 2. A. 10; Der Spießbürger 10.

Diesener, Frau Helene, ✍. Berlin SW 59, Krankenhaus am Urban. (Prenzlau $^{30}/_{6}$ 52.) B: Gedichte 04, 2. A. 10.

Dieter, Heinrich, (k.), ✍, 🏔, **Ue: FEIL**, Hofverlagsbuchhändler. Salzburg, Hellbrunnerstr. 13. (Berleburg $^{27}/_{4}$ 38.) B: Von m. Lebenswege 00, 3. A.; A. Radnitzky 93, 6. A.; F. Stelzhamer 94, 7. A.; Junge Liebe 95, 7. A. 03; Sylv. Wagner 96. H: Soldatenliederb. f. das k. u. k. Heer 82, 10. A. 04; Unsere Helden X; Führer durch Salzburg, Berchtesgaden u. Reichenhall, 17. A. 09; Ein Tag in Salzburg, 20. A. 10; Wie ich den Weg in d. kath. Kirche fand 05; Über Franz Stelzhamer als Mensch u. Dichter 07; Das Soldatenlied der Radetzkyzeit 08.

Dieterich, Julius, ♛, Dr. phil., Gr. Hess. Haus- u. Staatsarchivar. Ebers-stadt b. Darmstadt. (Holzhausen $^{9}/_{7}$ 64.) **V:** Die Taktik i. d. Lombardenkriegen d. Staufen 92; D. Polenkriege Konrads II. 95; D. Geschichtsquell. d. Klost. Reichenau 96; Streitfragen d. Schrift- u. Quellenkde d. deutsch. MAlters 00; Reformations-gesch. v. Oppenheim 04. **H:** Philipp der Großmütige 04: Beiträge zur Gesch. der Universitäten Mainz u. Gießen (m. K. Bader) 07; Archiv f. hess. Geschichte u. Alter-tumskunde, n. F. V ff.

Dieterich, Karl, Ψ, Balkansprachen, spez. Griechisch, **Ue:** Neugriech., Rum., Dr. phil., UDoz. Leipzig, Davidstr. 5. (Berlin $^{18}|_{12}$ 69.) **V:** Beiträge z. Gesch. d. griech. Sprache 98; Gesch. d. byzant. u. neugriech. Liter. 02; Studien z. Sprach- u. Volkskde d. südl. Sporaden 08; Deutsch-Neugr. Wörterbuch 09; Byzant. Charak-tertöpfe 09. **Ue:** Karkawitzas, Griech. Volkserzählgn 07. **H:** Aus Stifters Brie-fen 06. **H u. Ue:** Aus d. Balkanwinkel 07.

Dietert (-Dembowski), Friedrich (Pf. Antarktis, Friedrich Deutsch), ASV., Hei-matkunde, Nov., Lit.♛, Kritik, Gen.Sekr. d. Deutschen Heimatbundes für den Osten u. Verlagsbuchhdlr, Hrsg. v. „Ostmär-kische Kultur" u. „Der Deutsche Osten". Zoppot, Postfach. (London $^{11}|_{8}$ 84.) **V:** Sonnensehnsucht 03, 6. A. 04; Das Elend d. Kritik 03, 2. A. 04; Im Werden u. Rei-fen 05, 2. A. 06: Aus meinem Studienbuch 07, 2. A. 08; Zur Gesch. d. Danziger Fran-ziskanerklosters 08; D. Einfluß der russ. Liter. in Deutschland 08; Reisebilder aus dem deutsch. Osten 09, 4. A. 10; Westpreuß. Wanderbuch 10. *

Dietl, Hroznata Jos., (k.), ✝, Natur♛, ⌀, ⌂, ⚒, D., Prof. a. Gymn. Duppau, Böhm. (Jungbunzlau $^{7}|_{1}$ 57.) **V:** Natur-hist. Arbeiten u. Geb., D. theolog. Haus-lehranst. im Prämonstratenserstifte Tepl 93; Graf Radetzky, Dichtg 86; Altarrede anläßl. e. Vermählungsfeier 96; Ideale Einheit d. Wissenschaft 97; D. Kammer-bühl b. Franzensbad 97; Vor 700 Jahren, Festsp. 98; Die Lustigen von Weimar, Festsp. 05; D. alte Kreuz, dr. Dchtg 05. ()

Dietrich, Eduard, FP., Medizinal- u. Sanitätswesen, Dr. med., Prof., Geh. ObMedR., Hrsg. d. „Zeitschrift f. Säug-lingsschutz" u. der „Annalen für das ge-sammte Hebammenwesen". Steglitz b. Berlin, Lindenstr. 34. (Sittendorf $^{10}|_{10}$ 60.) **V:** D. Hebammenwesen in Preußen 96; Ärztliche Rechts- u. Gesetzeskde 98/99.

Dietrich, Max, Technik, Kaiserl. Marine-OberIng. a. D. Berlin-Wilmers-dorf, Nassauische Str. 38a. (Gut Sorge $^{12}|_{6}$ 60.) **V:** Die Wasserrohrkessel d. Kriegs-u. Handelsmarine 04; D. gebräuchlichsten Dampfturbinen-Syst. f. Land- u. Schiffs-zwecke 05; D. moderne Dampfkessel der Kriegs- u. Handelsschiffe 08.

Dietrich Kalkhoff, Franz, ASV., Musik-♛, **Ue:** I. Arco, Südtirol, Villa For-tuna. (Prag $^{5}|_{2}$ 75.) **V:** Gesch. d. Noten-schrift 06. **Ue:** Bianca Segantini, Man muß es verstehen glücklich zu sein 10.

Dietz, Freyherr, s. Zedlitz u. Neukirch, Frhr. Dietz.

Dietz, Alexander, Genealogie, ⚒, Dr. jur., RA. Frankfurt a. M., Gr. Gal-lusstr. 18. (ebda $^{30}|_{7}$ 64.) **V:** M. Johann Hector Dietz 89; D. hess.-darmst. Beam-tenfamilie Strecker 93; Frankf. Bürger-buch 97; Stammbuch der Frankf. Juden 07: Frankf. Handelsgesch. 10.

Dietz, Aug. (Pf. A. Zeidt, Tempus), ⁄, ⚒, Volksschr., Pfr. u. Konsist. Präs. Straßburg-Mundolsheim. (Barr $^{29}|_{6}$ 50.) **V:** Bergstimmen 77; Denk-stein 78; Sohn d. Mareilies 80; Zur Feier d. 400jähr. Geb. Luthers 83; Klänge a. d. Elsaß, G. 86, 2. A. 99; Katastrophe von Zug, Dichtg 87, 2. A. 90; Gedächtnis-reden auf Kaiser Wilh. u. Friedr. 88; Ernst u. Humor 89; Histor.-krit. Beleuchtung d. elsäß. Konferenzgesangbuches 95; Worte des Lebens, G. 95; 1815: Was der Nuß-baum von Mundolsheim vom General Rapp erzählt, ep. Dichtg 96; Anteil d. Geistlichen am Kampf gegen den Alko-holismus 98; Der Alkoholismus in Elsaß-Lothr. an d. Wende d. 19. u. 20. Jahrh. 03; Romeo, der Maler, E. 10.

Dietz, Carl, engl. Lit., ◧, Dr. phil., Prof., Dir. der ObRealSch. Bremen, Bismarckstr. 29. (Coburg $^{25}|_{3}$ 70.) **V:** D. latein. Vorlage d. althochd. Tatian 93; Aufgaben, Ziele, Berechtigungen d. Ober-realschule 07.

Dietz, Fr. Wil., s. Zedlitz u. Neukirch, Frhr. Dietz.

Dietz, Frl. Hedwig, PA., VB., Essays, Nov., Rom., Krit., Polit., Humor. Grau-denz, Lindenstr. 19. (Wehlau $^{6}|_{1}$ 55.) ()

Dietz, Paul, ASV., ⚒. Cassel, Elf-buchenstr. 16 II. (ebda $^{7}|_{8}$ 75.) **V:** Kunst bringt Gunst 02; Mosaik 04. ()

Dietz, Rudolf, ◧, ♛, ◍, ⤡, ⁄, ⚒, Lehrer. Wiesbaden, Schützenhofstr. 14. (Naurod $^{22}|_{9}$ 63.) **V:** Heimatkunde d. Reg.-Bez. Wiesbaden 89, 7. A. 09; H. d. Rhein-prov. 90, 2. A. 01: Bibl. Gesch. f. d. ersten Schulj. 91, 11. A. 10; H. d. Prov. Westfal. 94; Hohenzollernfürsten, Lebensb. für d. ersten Geschichtsunterr. 95; Klein-Sänger-freund 95; Schulfeier z. 18. Jan. 96; Aus vergilbten Blättern d. Gesch. der Stadt Diez 96; Wilh. d. Gr., Festsp. 97; Tannen-zweige f. d. Weihnachtstisch d. Lehrerhaus-es, G. 97; Neue Tannenzweige, G. 00; Märchen u. Tiergesch. 00; Nix for ungut,

G. in nass. Mundart 00, 6. A. 07; D. Kyffhäuserzwerge, Festsp. 01; D. neue Schulrat, Schw. 01; Festsp. z. Jubil. d. Semin. Usingen 01; Lustige Leut, G. in nass. Mundart 06; Siwwesache, desgl. 07; Deham is deham, desgl. 08; Königin Luise, Festsp. 10.

Dietze, Ernst, ♉, ♂, ▭, ⁂, **Ue:** EFH, Dr. phil., Hrsg. d. „Zeitschr. f. Kosmetik u. Diätetik". Charlottenburg 5. (Leipzig $^{20}/_{8}$ 69.) **Ue:** Sueton, Cajus Germ. Cäsar 94; Theuriet, Erzn. 94; Rochefl amme, M. v. Magdala 03; Curie-Danne, Radium 04; Clouston, Hygiene d. Geistes 07; Ribot, Psychologie d. Aufm. 07. **V:** Le sommeil et l'insomnie 01; Schulden d. europ. Staaten 05; Üb. Fleischextrakt 05; Gott u. Welt 06; Soziale Irrungen 07; D. Camarilla in Demokr. u. Monarchie 08; Vulkane u. Weltsysteme 08; Ausblick e. Atheisten 08.

Dietzel, Heinr., ▭, Dr. jur. et phil., o. UProf., GRegR. Bonn. (Leipzig $^{19}/_{1}$ 57.) **V:** Roddertus 86/88 II; Theoret. Sozialökonomik I 95; Weltwirtsch. u. Volkswirtschaft 00; D. Theorie v. d. drei Weltreichen 00; D. 19. Jahrh. u. d. Progr. d. Liberalismus 00; Kornzoll u. Sozialreform 01; Sozialpolitik u. Handelspolitik 02; D. Produzenteninteresse d. Arbeiter u. die Handelsfreiheit 03; Vergeltungszölle 04; Der deutsch-amerikanische Handelsvertrag u. das Phantom der amerikanischen Industriekonkurrenz 05; Bedeutet Export v. Produktionsmitteln volkswirtschaftlichen Selbstmord? 07; Reichsnachlaßsteuer od. Reichsvermögensteuer? 09.

Diez, Hermann, PAL., VJ & S., Politik, Ästhetik, Dr. phil., stellv. Dir. d. Contin.-Telegr.-Comp. Berlin-Friedenau, Wilhelmshöhe 17. 29. (Baiersbronn $^{12}/_{3}$ 66.) **V:** Das Zeitungswesen 10.

Diez, Max, Dr. phil., Prof., Lehrer an der Kgl. Akad. der bild. Künste. Stuttgart, Bopserwaldstr. 55. **V:** Goethe 05; Schiller 05; Allgem. Ästhetik 06. ()

Diezel, Heinrich, DÖSchG., Hrsg. d. „Papier- u. Buchgewerbe-Ztg". Wien IV, Favoritenstr. 48. (ebda $^{26}/_{6}$ 64.) **H:** Papier- u. Buchgewerbe-Hand- u. -Adreßbuch.

Digeon v. Monteton, Ludw. Wilhelm Otto Baron, Roman, Rittm. a. D. Berlin SW, Hornstr. 4 II. (Magdeburg $^{22}/_{1}$ 22.) **V:** Sänger u. Ritter 49; Kerker v. St. Margaritha 50; Obergespan von Czongrad 54; Popul. Vorlesungen üb. Reiterei 57; Kaufmann u. Aristokrat (Pf. W. Otto); G. Ramstedt; Carmagnola 88; Drei Meilen hinter d. Armee; Sonst u. jetzt; Ob Ankauf, ob Pachtung; Das Verhältnis zwisch. Viehhaltung u. Ackerbau; Kaiserkurie u. Episkopat; Ein Wort f. Bismarcks innere Politik; Betrachtgn üb. d. Katastrophe v. 1866; Im Lehnstuhl vom Sattel; Vergangenh., Gegenw. u. Zukunft d. Kavallerie; Anglomanie u. Reitkunst II; Wie entspricht d. deutsche Pferdezucht am best. dem Staatsinteresse; Erteilen von Reitunterricht; Freimütige Betrachtgn e. alt. Kavalleristen; Sportplaudereien; Mathematik in der Pferdedressur; Etwas über Grundsätze; König Lear-Methode i. d. soz. Frage; Familie Digeon v. Monteton; Ein Wort d. Überleg. an d. Agrarier; Pferdezucht in Natur u. Kultur 93; Milit. u. polit. Wünsche 95; Üb. Kunst u. Reitkunst 96; Politik i. d. Armee 97; Cherchez la femme 98; Uns. Pferde, Reitinstruktion usw. 98; Über städtische Pferde 98; Die Beschaffung d. Remonten 99; Polit. u. militär. Allerlei 99; Ist die Sozialdemokratie eine vorübergehende Erscheinung? 00.

Dill, Liesbet, s. Drigalski, Liesbet v.

Dilles, Ludwig, Dr. Bielitz i. Österr.-Schles., Elisabethstr. (ebda $^{6}/_{8}$ 70.) **V:** Weg zur Metaphysik als exakter Wissenschaft: I. Subjekt u. Außenwelt, ihr wahres Wesen u. Verhältnis 03, II. Die Urfaktoren des Daseins u. das letzte Weltprinzip, Grundlinien der Ethik 03.

Dillmann, Eduard, DÖSchG., Heraldik, Genealogie, Exlibris, Red. d. Publikationen d. österr. Exlibris-Gesellschaft, Landesgerichtsrat. Langenzersdorf bei Wien, An den Mühlen 14. (Verona $^{11}/_{11}$ 60). ()

Dilthey, Wilh., ⁂, Lit.♛, D., Dr. phil., o. UProf., GRegR. Grunewald b. Berlin, Siemensstr. 37. (Biebrich $^{19}/_{11}$ 33.) **V:** Leben Schleiermachers 70; Einleitg i. d. Geisteswissenschaft I 83; Dichterische Einbildungskraft u. Wahnsinn 86; Die Einbildungskraft d. Dichters, Bausteine für e. Poetik; D. Erlebnis u. d. Dichtung: Lessing, Goethe, Novalis, Hölderlin 06, 2. A. 07; — in d. Sitzungsbericht. d. Berl. Akad. d. Wissenschaften: Beiträge zur Lösung der Frage vom Ursprung unsres Glaubens an die Realität der Außenwelt 90; Ideen über eine beschreibende und zergliedernde Psychologie 94; Beiträge z. Studium d. Individualität 96; Die Funktion d. Anthropologie in der Kultur d. 16. u. 17. Jahrh. 04; Studien z. Grundlegung d. Geisteswissenschaften 05; Die Jugendgeschichte Hegels 05; Das Wesen der Philosophie (in Kultur der Gegenwart) 07. ()

Dimmler, Hermann (Ps. Joseph Bauer), ⁂, ♁, Dr. phil., Hrsg. d. Monatschrift „Volksbühne". München, Königinstr. 61a III. (Rottweil $^{9}/_{1}$ 74.) **V:** Aristotel. Metaphysik 94; Bethlehem, dr. Sc. 09; Der Stärkere, relig. Sch. 09; Ewigkeit, G. u. Gedanken 10; System d. Psycholog. 10.

Dinand, Aug., ASB., popul. ♂, Red. des „Kneipp-Bund". Mannheim, Rheinparkstr. 1. (Salzkotten $^{23}/_{7}$ 65.) **V:**

Wanderfahrer in d. Rheinpfalz 02; Taschenbuch d. Heilpflanzen 10. *

Dinckelberg, Hugo (Pf. Hans v. Berge), BP., Nov., ♆, /, ⊙, HofR., Leutn. a. D. Coblenz, Hohenzollernstr. 16. (Magdeburg $^{20}/_{11}$ 46.) B: Lorbeer u. Palmenbl., 2. A. 80; D. Brüder, N. 82; Nur frisch gewagt! Hum.; Spritzfahrt n. W.-Indien; Schwarzburg. Lieder 88; Kriegserlebnisse ein. Kais. Alex. Garde-Grenad. 70/71, 90, 2. A. 09; Stand u. Wesen d. deutsch. Kriegervereine, 2. A. 91; Instruktionsbuch f. d. deutsch. Kriegervereine, 5. A. 92; Blankenburg a. Harz, 5. A. 01; Nordlandsfahrt 97; Kais. Wilh. I., G. 97, 2. A. 09; Prinz Albrecht v. Preußen 98; Aus großer Zeit, Sch. 00; Hoffähig, Lsp. 01.

Dinclage-Campe, Friedr. Frhr. v. (Pf. Hans Nagel v. Brawe), GenLeutn. z. D., Nov., /, ⚔, ⚓, Rittergutsbes. Campe, Post Kluse, Hannov.; i. Winter: Berlin-Halensee, Westfälische Str. 61. (Campe $^{25}/_{3}$ 39.) B: Mausfallmarie, R. 92; In schwerer Bö, R. 92; Besiegte Sieger, R. 92; Unt. d. Schutze d. Lanzen 93; Zehn Jahre in Gefangensch. 94; Falsch gepeilt, N., 7. A. 96; Auf Posten, N. 95; In Schnee u. Nebel, N. 95; Baronesß Doktor, N. 95; Helgoland 94; Jagd 94; Kriegserinnergn., „Wie wir uns. eis. Kreuz erwarben 95; Anker geschlippt 96; Erbadel, N. 96; Zweimal getraut, N. 96; A. d. Mappe ein. Veteranen, N. 97; Waidmannsbrauch u. Jägerart 97; Auf Reitschule 98; Seekrank, N. 99; Die liebe schöne Leutnantszeit 00; Aus alt. u. jungen Tagen, Garnison-Erinn. 01; Verschleierte Kutsche, N. 02; Laternen brennen, N. 03; Fürstin u. Tänzerin, N. 03; Ernstes u. Heiteres vom Militär-Reitinstitute 05; Deutsche Reiter in Südwest 08. ()

Dinclage-Campe, Baronesse Klara v. (Pf. E. v. Campe), Jugendschrift., Stiftsdame. Radebeul b. Dresden, Kaiser Friedrich-Allee 21. (Campe $^{25}/_{11}$ 29.) B: Geschichtenbuch f. d. Jugend (m. E. v. Dinclage), 2. A. 83; Sammelsurium 82/83 II: Mariengrosch. 85; Durch Zahnschmerzen, Ges. Nov. 92; Thekla 98; Erbtochter u. a. Erzn 99; Nord-West, Erz. 00; Unter falsch. Flagge 04; Ohne Vergangenheit 05; Clemenswert, R. 10.

Dingeldey, Friedr., ⅄, Dr. phil., v. Th-Sch Prof., GHofR. Darmstadt, Hoffmannstr. 41. (ebda $^{16}/_{12}$ 59.) B: Üb. die Erzeugg von Kurven 4. Ordnung 85; Topolog. Studien üb. die aus ringförmig geschlossen. Bändern durch gewisse Schnitte erzeugten Gebilde 90; Sammlg von Aufgaben zur Anwendg der Differentialrechng 10. H: S. Gundelfingers Vorlesgn a. d. analyt. Geometrie d. Kegelschnitte 95.

Dinger, Hugo, ∴, Ästhetik, Dr. phil., a.o. UP. Jena, Am Landgrafen 2a. (Coelln b. Meißen $^{2}/_{7}$ 65.) B: R. Wagners geistige Entwickelung 92; D. Meistersinger 92; D. Prinzip der Entwickelg als Grundprinzip einer Weltanschauung 96; Dramaturgie als Wissenschaft I 04, II 05. ()

Dinse, Paul, ●, Dr. phil., Univ.-Bibliothekar. Kiel, Eckernförder Allee 29 II. (Hamburg $^{6}/_{9}$ 66.) B: D. Fjordbildgn 94; Kartenkunde 97; Katalog d. Bibliothek d. Gesellsch. f. Erdkunde zu Berlin 03; Zur Systematik der erdkundl. Lit. 04; D. Anfänge der Nordpolarforschg u. die Eismeerfahrten Henry Hudsons 08; D. Seeraub, geogr.-hist. Sk. 10. H: Bülow, Deutsch-Südwestafrika 96.

Dinter, Artur, ♆, ⊙, /, Dr. phil. nat., Dir. der Vertriebsstelle des Verbandes deutscher Bühnenschriftsteller, Hrsg. u. verantw. Red. des „Bühnenschriftsteller". Berlin NW 23, Händelstr. 20. (Mülhausen i. Els. $^{27}/_{6}$ 76.) B: Jugenddrängen, R. 97, 2. A. 98; Herbariumschlüssel, umfassend die Gefäßpflanzen Deutschlands, Österreichs u. der Schweiz 99; Die Anlagerung von Ammoniak an die Muconsäure 02; Die Oxydation der Δ-β-γ-Hydromuconsäure 02; Die Schmuggler, elsäß. Kom. 03, 4. A. 05, hochd. A. 05; Der Dämon, Dr. 06; Prüfung, Kom. 09. H: Alb. Borée, „weil noch das Lämpchen glüht", Ernstes u. Heitres aus dem Bühnenleben 10.

Diogenes, s. Weilandt, C.

Diplomaticus, s. Fleischmann, Moriz.

Dippe, Hugo, Dr. med., SanR., MitRed. v. „Schmidts Jahrb. d. gesamt. Medizin". Leipzig, Ferd. Rhode-Str. 18. (Zilsit $^{21}/_{12}$ 55.) B: Wie studiert man Medizin? 84, 3. A. 96; D. wichtigsten Gesundheitsregeln 08; u. a. ()

Dippel, Jos., (k.), ∴, Dr. phil., Beneficiat. Emmersdorf, Bay. (Wittibreut $^{15}/_{1}$ 40.) B: Versuche e. system. Darstell. d. Philos. d. Carol. Bovillus 64; Handb. d. Ästhetik 71; Christl. Gesellschaftslehre 73; D. beiden Grundfragen d. Gegenw. 76; Neue Spiritismus 81, 2. A. 97; Nihilism. 82; Neuere Pessimismus 84; Kath. Kirchenjahr 89/94.

Dirnböck-Schulz, Frau Johanna (Pf. J. Köbn v. der Ried), /, Roman, Lehrerin. Wien VIII, Löwenbergg. 4 (im Sommer: Ollersbach a. d. Westbahn, N.-Öst., Villa Favianis). (Nikolsburg $^{4}/_{11}$ 50.) B: D. Emanzipierte; Kunst zu lügen, Lsp.; Favianis, R. 94; Juwelen d. Ahnfrau, Erz. 94; Schulmeisters Kalendersjahr, Erz.; Marienritter, ep. G. 95; D. versunk. Schloß, Erz. 95; D. Freihof zu Ottachring, R. 98; D. Bergstier, R. 98; D. Töpfer v. Vindomina, R. 99; Ein Totenkranz, G. 99; Immo, d. Freigelassene, hist. Erz. 00; Gruß v. Lindenhof, G. 01; D. ewige Licht,

Dr. 02; Geschichte eines Romans 05; Der Marienritter, E. 06; D. Vaterunser, G. 08.

Dissel, Karl, klass. ♆, Germanistik, Dr. phil., Prof. Hamburg, Innocentiastr. 32. (Corbach $^{1}/_{3}$ 57.) **B:** Der Mythos von Admetos u. Alkestis 81; D. sprachreinigende Bewegg. i. 17. Jahrh. 86; Ph. v. Zesen u. die deutschgesinnte Genossenschaft 90; Verhandlgn d. 48. Versammlg Deutscher Philologen u. Schulmänner 06; Der Opferzug der Ara Pacis Augustae 07.

Disselhorst, Rudolf, Vergleich. ♿ u. Physiologie, Dr. med. et phil., o. UP., Arzt u. Veterinärarzt. Halle a. S., Wettinerstr. 37 II. (Minteln $^{4}/_{1}$ 54.) **B:** Die accessorischen Geschlechtsdrüsen d. Wirbeltiere, mit bes. Berücksichtigung d. Menschen 97; Ausführapparat u. Anhangsdrüsen d. männl. Geschlechtsorgane (Oppel, Bd. IV) 04; Vergl. Anatomie u. Physiologie d. Haussäuger 06. ( )

Distel, E. A. Theod., ♔, ♃, Kunst♔, Lit.-♔, ♆, K, Kirchen♔, Musik♔, ♣, ⁄, Dr. jur., K. S. ArchivR. u. Staatsarchiv. a. D. Dresden-Blasewitz, Marschallallee 21. (Hainichen i. S. $^{8}/_{1}$ 49.) **B:** D. Flacianismus u. d. schönburgische Landesschule zu Geringswalde 79; Aus W. v. Humboldts letzt. Lebensjahren 83. **H:** (m. Rich. Müller): Joh. Crockers Hochzeitslied z. Vermählg d. Herzogs Johann Georg I. zu Sachsen mit der Herzogin Sibylla Elisabeth zu Württemberg, 16. Sept. 1604 (gem. Quart.) 89.

Ditfurth, Theodor v., Genealogie, kais. GObRegR. Potsdam, Birkenstr. 1. (Lübbecke $^{31}/_{7}$ 46.) **B:** Jungfer Gertrud, Sch. 74; Gesch. d. Geschlechts v. Ditfurth 89—94 III; Zur Gesch. der Königl. Preuß. Ober-Rechnungskammer 09.

Dito, f. abet Elish, Königin v. Rumänien.

Dittenberger, Heinrich, ♃, ⁄, Dr. jur., RA., Geschäftsleiter des Deutsch. Anwaltvereins. Leipzig-Gohlis, Böttcherstr. 6. (Halle a. S. $^{26}/_{3}$ 75.) **B:** Das Verlöbnisrecht im BGB. f. d. Deutsche Reich 01; D. Schutz d. Kindes gegen d. Folgen eigener Handlgn im BGB. f. d. Deutsche Reich 03; Komm. z. Entw. e. Ges. betr. Änd. des GVG., der ZPO. usw. 08; Gutachtliche Äußergn zur Justiznovelle 09. **H:** W. Dittenberger, Zur Kritik d. neueren Fortschritte der Orometrie 03.

Dittenberger, Rud., PA., Lokaldicht., ÖkonR. Eisenach, Langensalzaerstr. 22. (Heidelberg $^{9}/_{3}$ 43.) **B:** Carl Alexander u. Sophie, Festsp. 92.

Dittmann, Otto, Statist., Dr. phil., Red. am „Brockhausschen Konvers.-Lex.". Leipzig, Pfaffendorferstr. 48 III. (Bad Kösen $^{23}/_{12}$ 56.)

Dittmar, Franz, VJ & S., ♆, ♡, Jugendschriften, Red. d. „Oberfränk. Volkskal.". Nürnberg, Maxtorgraben 29. (Schauenstein $^{29}/_{3}$ 57.) **B:** E. deutsch. Knabe, Festsp. 80; Nürnberger Wanderbuch 84, 2. A. 89; Aus d. Jugendzeit, G. 86; Schutz d. Tieren, Sinnsprüche 87; Blühende Blumen 88; Liebe Gottes ist die höchste Macht, Festsp. 88; Auf z. Maifahrt 89; Schulstaub u. Sonnenschein, Erz. 90; 3. A. 05; Schulfreude, G. 91; Vaterl. Ged. 91; Weihnacht im Walde, Festsp. 92; Heinrich v. Ofterdingen, G. 93; D. Kindes Weihnachten, G. 94; Wallenstein in Altdorf, Sch. 94; In Nürnbergs Mauern, Erz. 95, 7.—9. Taus. 04; Gesch. uns. Vaterl. d. Kindern erz. 95, 2. A. 09; Ball. u. poet. Erz. 95; Bayer. Dichterbuch 96; Alt-Kulmbach, Sch. 96; 400 Ausflüge um Nürnberg 97, 7. A. 08; Neues Dichteralbum 97; Nürnberger Nov. 00; Von München nach Bozen u. a. d. Gardasee 02, 3. A. 08; Führer durchs Altmühltal 05, 2. A. 10; 100 Ausflüge 05, 3. A. 07; Die Wallenrode von Berneck, Sch. 06; Der Losunger von Nürnberg, Sch. 08; Die Gründung Egers, Festsp. 08; Berneck u. Umgegend, Führer 08; Die Hochzeit am Rauhen Kulm, Sch. 10.

Dittmer, Frau Minna (Pf. Margot Werner), Frauenfrage. Hamburg-Harvestehude, Milchstr. 5. (ebda $^{18}/_{10}$.) **B:** Maria, Leg.; Naturkinder, G.; Essays üb. Frauenfrage; Zeitfrage in fünf Bildern; Durch Mitteil. z. Verständnis, durch Verständn. z. Zufriedenh. 88; Ein Hamburger Frauenverein, dram. G. 89; Philo-Sophia 89; Sophrosyne, Erz. 89; Elfriede, M. 91.

Dittrich, Frz., (k.), Kirchen♔, D., Dompropst. Frauenburg. (Thegsten $^{26}/_{1}$ 39.) **B:** Dionysius d. Gr. 67; Observation. quaedam de ordine naturali et morali 69; De Tertulliano christianae veritatis regulae contra haereticorum licentiam vindice 77; Regesten u. Briefe v. Contarini 81; G. Contarini 85; Abriß e. Lehre d. Erziehung u. d. Unterrichts, 2. A. 90; Miscellanea Ratisbonensia a. 1541, 92; Nunciaturberichte Giovanni Morones v. deutsch. Königshofe 1539, 1540, 92; Gesch. d. Katholizism. in Altpreußen I 01, II 03.

Dittrich, Max, analyt. u. Nahrungsmittel ⚗, Dr. phil., a.o. UP. Heidelberg, Bergheimerstr. 59. (Görlitz $^{9}/_{9}$ 64.) **B:** Anleitung z. Gesteinsanalyse 04; Chemisches Praktikum f. Studierende d. Naturwissenschaften: I. Qualitative Analyse 06, II. Quantitative Analyse 08.

Dittrich, Ottmar, PA., ♆, ♣, **Ue: EFIR,** Dr. phil., a.o. UP. Leipzig, Kronprinzstr. 48. (Wien $^{12}/_{11}$ 65.) **B:** Üb. Wortzusammensetzg, I. Teil 98, IV. Tl. 04; Grundzüge d. Sprachpsych. I 03; D. Grenzen d. Sprachwissenschaft 05; D. Grenzen der Gesch. 05; Sprachwissenschaft u. Psychologie 10.

Dittrich, Paul, Dr. med., o. UP., L.-GerArzt, Deutsche Univ. Prag, Smeczkag. 31. (ebda $^{28}/_{9}$ 59.) B: Lehrb. der gerichtl. Medizin 97; Prakt. Anleitg z. Begutachtg d. häufigsten Unfallschäden d. Arbeiter 01. H: Handbuch d. ärztl. Sachverständigen-Tätigkeit 06 f. ()

Dix, Frl. Anna, ✿, Nov. Zittau, Sachs., Görlitzerstr. 9. (ebda $^{23}/_{6}$ 74.) B: A. jung. Herzen, G. 97; J. Sonnenglanz, G. 01; Psyche, Novelletten u. Skizzen 03; Zu Freude u. Trost, Dchtgn 06.

Dix, Arthur, PVL., ✓, Sozialpolitik., ✉, ⚓, Journalist, Hrsg. des „Deutschen Boten". Berlin W, Luitpoldstr. 4. (Köln, Westpr. $^{30}/_{11}$ 75.) B: Sozialmoral, kriminalpolit. Aufs. 98; Die Völkerwanderung von 1900 98; Wurzeln d. Wirtschaft 99; D. Egoismus. (m. a.) 99; Die Wohnungsfrage 00; Die Eisenbahnverkehrsverhältn. i. d. Ostprov. 01; Deutschland auf den Hochstraßen des Weltwirtschaftsverkehrs 01; Die Jugendlichen i. d. Sozial- u. Kriminalpolitik 02; Berliner jungliberale Hammacherfestschr. (m. a.) 04; Afrikanische Verkehrspolitik 07; Jungliberale Abhandlungen (m. a.) 07; Blockpolitik 07; Sozialdemokratie, Militarismus u. Kolonialpolitik 08; Der Bund der Landwirte 09; Die Wurzeln unserer Kraft 09; Die Reichsfinanzreform (m. a.) 09 II; D. Verteidiggsversuche der Steuermehrheit 09.

Dix, Franz, ✝, ⚓, Dr. phil., Mädchenschul-Dir. a. D. Leipzig-Connewitz, Dölitzerstr. 45. (Zeulenroda $^{5}/_{2}$ 40.) B: Ideen Herbarts üb. Notwendigk. u. Möglichk. sittl.-relig. Jugendbildg 75; D. Tugendliche Gesellschaft 1619 77; Deutsches Leseb. f. d. Oberklassen höh. Mädchenschulen 84; Deutsch. Leseb. f. höh. Mädchenschl. 88, Ausg. B 95; Gesch. d. Schulbibel 91/92; Neuere Gesch. d. Schulbibel 98; Lehrb. d. deutsch. Stenogr. Gabelsberg. n. Herbarts Grundsätz. 01, 2. A. 04, 2. Tl.: Sachkürzung 09.

Dobbert, Frl. Emilie, Jugendschriften, Privatlehr. Elbing, Sonnenstr. 76 III. (ebda $^{19}/_{3}$ 61.) B: Was braven Kindern gefällt 92; Frohe kleine Gäste 92; Im Bilderhaus 93; Aus sonnigen Tagen 94; Lustiger Reigen 94; Am Strande 94; Der Kinder Zaubergarten 95; Familie Fangemaus 95; Unsere Kleinen auf Reisen 95; Buntes Allerlei 96; Immer Rundum 96; Schnipp-Schnapp-Schnurr 97; Fröhliches Leben 98; Z. Dämmerzeit 99; Bunte Kreise 99; Glückliche Zeiten 00; Allerhand v. Zauberland 00; Bild u. Reim f. d. Kleinen daheim 01; Unser Dörflein 01; Kleine Freunde 02; Tierwelt a. d. Lande 02; Lust. Schnickschnack 02; E. treuer Genoß in Hütte u. Schloß 02; Der Kinder Spielkameraden 03.

Dobbert, Frl. Friederike, **Ue:** EF, Privatlehrerin. Elbing, Sonnenstr. 76 III. (Grunau $^{22}/_{2}$ 55.) **Ue:** Habberton, Anderer Leute Kinder 91, Bartoner Temperenzbewegung 91; Henry George, Fortschritt u. Armut 92; Byron, Childe Harold 93; Scott, Jungfrau vom See 94; Smiles' Werke 94—95; Mackay, Liebesbriefe eines Geigers 95; Loti, Islandfahrer 97; Thackeray, Jahrmarkt des Lebens 98.

Dobenecker, Otto, thüring. ♛, Dr. phil., Prof. Jena. B: Regesta diplom. necnon epistolaria hist. Thuringiae I (c. 500 bis 1152) 96, II (1152—1227) 00, III, 1 (1228 bis 1247) 04. ()

Doberenz, Marie, s. Eberlein, Marie.

Doebert, Michael, ♛, Dr. phil., Honll P., RegR. im Kultusminist. München, Schönfeldstr. 6 III. ($^{15}/_{1}$ 61.) B: Monumenta Germ. selecta 89, 90, 94; D. Landgrafschaft d. Leuchtenberger 93; D. Markgrafschaft auf d. bayer. Nordgau 94; Berthold v. Vohburg-Hohenburg 96; Lehrb. d. Gesch. d. Mittlers 96, 4. A. 09; Bayern u. Frankreich I 00, II 03; Entwickelgsgesch. Bayerns I 06, 2. A. 08; Bayern u. die deutsche Erhebg wider Napoleon I. 07; Denkwürdigkeiten des Grafen M. J. v. Montgelas üb. die innere Staatsverwaltg Bayerns, nebst Einleitg üb. die Entstehg d. mod. Staates in Bayern 08.

Dobernig, Jos. Wolfg., PVL., Politisch., Gewerbewesen, Österr. ReichsratsAbg. Graz, Ruckerlberg. ($^{10}/_{9}$ 62.) ()

Dobert, Paul, PVL., BP., Chefred. d. „Woche". Berlin-Halensee, Joachim-Friedrichstr. 46. (Boltenhagen $^{20}/_{7}$ 60.)

Doebner, Eduard, ♛, Schulrat. Meiningen, Georgstr. 30 II. (ebda $^{25}/_{8}$ 52.) B: Gast- u. Unterkunftshäuser i. alt. Meiningen 93; M. Mauritius Karoli 95; Bausteine z. e. Gesch. d. Stadt Meiningen 02; Meininger Pastellgemälde nebst Übersicht üb. Meining. Maler u. plastische Künstler (mit W. Simons) 04.

Doebner, Rich., ♛, Dr. phil., GArchivR., Archivdir. a. D. Blankenburg a. H., Emilienstr. 1. (Meiningen $^{18}/_{4}$ 52.) B: Urkundenbuch d. Stadt Hildesheim 81/01 VIII; Stud. z. Hildesh. Gesch. 02; Annal. u. Akten d. Brüder des gemeinsamen Lebens im Lüchtenhofe zu Hildesheim 03; Briefe der Königin Sophie Charlotte von Preußen u. der Kurfürstin Sophie von Hannover an Hannov. Diplomaten 05; D. Hildesheimer Stiftsfehde 08.

Dobschütz, Ernst v., ✝ (Exegese, Kirchen-✍), D., o. UP. Breslau. (Halle a. S. $^{9}/_{10}$ 70.) B: Kerygma Petri 93; Studien z. Textkritik der Vulgata 94; Christusbilder 99; D. urchristl. Gemeinden 02 (engl. Übers. 04); Ostern u. Pfingsten 03; Probleme des apostol. Zeitalters 04; Das apostol. Zeitalter 05 (schwed. 07, franz. 08, engl. 09);

D. gegenwärtige Stand d. neutestamentl. Exegese in seiner Bedeutung für die prakt. Auslegung 06; Die Thessalonicherbriefe (Meyers Kommentar X) 09. ()

Dobsky, Arthur, ♫, ✆, ✈. Stuttgart. (Dresden $^{3}/_{2}$ 79.) **B:** Ferd. v. Ranzki 07; Walt. Firle 09; Alkohol, Dr. 09; Feierabend, Dr. 10; Deutscher Humor im Bilde 10. *

Dóczy, Ludw. Frhr. v., ✆, Sektionschef i. P. Budapest VII, Damjanich-utcza 33. (Ödenburg $^{30}/_{11}$ 45.) **B:** D. Kuß, Lsp. 78; Letzte Liebe, Lsp. 87; Carmela Spadoro, N. 90; M. Szechy, Sch. 91; D. letzte Prophet, Tr.; Gemischte Paare, Sch.; Gräfin Vera, Sch.; Elinor, Sch. **Bearb:** E. Mádach, Tragödie des Menschen 92. **Ue:** (ins Magyar.) Goethe, Faust; Schauffert, Schach dem König, Lsp.; Schiller, Gedichte 03; Schiller, Wallensteins Lager, D. Piccolomini, Wallensteins Tod 04; Goethe, Gedichte 05.

Döderlein, Ludwig, ♈, Dr. phil., a.o. UP. Straßburg i. Els., Illstaden 30. (Bergzabern $^{3}/_{3}$ 55.) **B:** Elemente der Paläontologie (mit Steinmann) 90; Die Korallengattung Fungia 02; Die Echinoiden der deutsch. Tiefsee-Expedition 06; Die gestielten Crinoiden der Siboga-Expedition 07. ()

Doehlemann, Karl, ♐, Dr. phil., a.o. UP. München, Franz-Josefstr. 33, III r. (Freising $^{20}/_{4}$ 64.) **B:** Projektive Geometrie in synthet. Behandlung 98, 2. A. 01, 3. A. 05; Geometr. Transformationen I 02, II 08.

Döhler, Emil, ♚, Dr. phil., Prof., Dir. d. städt. höh. Töchtersch. Dresden-N. (Lichtenst.-Callnberg $^{2}/_{8}$ 59.) **B:** Der Angriff Buckinghams auf d. heroisch. Dramen 87; Coup d'oeil de la litt. franç. 89, 12. u. 13. A. 09; An Historical Sketch of Engl. Lit. 90, 10.u. 11. A. 09; Dessau u. Umgebg 91; Kiplings Junglebook, Schulausg. 04; Engl. Grammatik f. d. Oberstufe 05.

Doehler, Gottfried, BB., ✆, ♅, ✈, Dr. phil., Red. an der „Illustr. Ztg.". Leipzig-C., Brandstr. 72. (Kleingera $^{25}/_{5}$ 63.) **B:** Vogtlaenner Liedle 84; Lyrische Dichtgn 89; Die Pflicht, Sch. 90, 2. A. 92; Im Zukunftsstaat, Lsp. 92; K. L. Riedel 93; Heidelberg. Tagebuch u. a. G. 93; Ged. 96; Bismarck- u. Kaiserlieder 99; Bismarckturmbuch 00; D. Dorf-Bismarck, Lsp. 01; Die Philister, Lsp. 02; Von Heimat zu Heimat, G. 03; Meiner Mutter, G. 03; Die Nixe, Tr. 05; Riedel-Gedenkbuch 07; Mein Dorfjahr, Geschn. 09. **H:** Unser Vogtland, Jahrbuch 94—98.

Dohm, Frau Hedwig, ✆, Frauenfrage, Roman. Berlin W, Tiergartenstr. 19. (ebda $^{20}/_{9}$ 33.) **B:** D. span. Nat.-Lit. i. ihr. geschichtl. Entwickelg 65; Was d. Pastoren v. den Frauen denken 72; D. Jesuitismus im Frauenstande 73; Die wissenschaftliche Emanzipation d. Frau 74; Vom Stamm d. Asra, Lsp. 76; Der Seelenretter, Lsp. 76; Ein Schuß ins Schwarze, Lsp. 78; Die Ritter v. gold. Kalb, L. 79; Plein air, R. 91; Frau Tannhäuser, N. 92; D. Frauen Natur u. Recht, 2. A. 93; Wie Frauen werden. — Werde wie du bist, Nn. 94; Sibilla Dalmar, R. 97; Schicksale e. Seele 99; Christa Ruland, R. 01; Die Antifeministen 02; Die Mütter, Beitrag zur Erziehungsfrage 03; Schwanenlieder, 3 Nov. 06; Sommerlieben 09.

Dohme, Frau Freya v., ASV., Rom., ✈, Frauenfrage, Bücherkritik. Christburg, Westpr., Bahnhofstr. (Berlin $^{14}/_{12}$ 82.) **B:** An den Pforten der Liebe 05.

Dohse, Richard, ASV., ♅ (hoch- u. plattdeutsch), ♫, Kritik, ✈, Dr. phil., ObLehrer. Frankfurt a. M.-Sachsenhausen, Oppenheimerstr. 48. (Lübz i. Meckl.-Schw. $^{25}/_{5}$ 75.) **B:** Colley Cibbers Bühnenbearbeitung von Shakespeares Richard III. 97; Aus stillen Stunden, G. 02; Kunst für d. Jugend 02; Von Hart tau Harten, Plattdeutsche Ged. 05; Heinr. Seidel u. Fritz Stavenhagen 07; W. Holzamer 08; Fritz Reuter 10. **H:** Mecklenb. Dichterbuch 03; Meerumschlungen, e. liter. Heimatbuch f. Schleswig-Holstein, Hamburg u. Lübeck 07.

Dokoupil, Wilhelm, ⚙, Archäologie, k. k. RegR., päpstl. Geh. u. Ehrenkämmerer di spada e cappa, Ministerial-Insp. f. d. gewerbl. Bildgswes. im k. k. Minist. f. öffentl. Arbeiten. Wien IX, Liechtensteinstr. 63. (Boskowitz, Mähr. $^{30}/_{5}$ 52.) **B:** Anwendg d. algebr. Analysis auf die Lösung geom. Konstruktionsaufgaben 75; D. Bauhölzer 76, 2. A. 77; D. Eisen als Baustoff 77; Materialien zu e. Lehrbuche d. chem. Technologie f. Gewerbeschulen I—III 79 bis 83; Führer üb. d. Schlachtfeld v. Königgrätz (mit Jos. Taufik) 92, 4. A. 10, in böhmischer Ausg. 2. A. 03. **Red:** „Národopisný, Sbornik okresu Horického", ethnogr. Almanach 95.

Dolenga, Lotte, s. Wende, Lothar.

Dolezalek, Carl, Eisenbahnbau, Dr.-Ing. h. c., ThSchP., ✪Reg.R. Charlottenburg, Berlinerstr. 151. ($^{1}/_{9}$ 43.) ()

Dolezalek, Carl A., Ingenieurwissenschaften, ThSchP. Kloster Wennigsen b. Hannover. (Mediasch $^{28}/_{3}$ 70.)

Dolezalek, Friedr., physikal. ⚗, Dr. phil., LSchP. Berlin. (Szigeth $^{5}/_{2}$ 73.) **B:** Theorie d. Bleiakkumulators 01. ()

Dolff, A., s. Flachs, Adolf.

Doll, Franz (Pf. Joh. v. Kreuzen), (k.), Buchdruckereibes. u. Verlagsbuchh. Wien VIII, Piaristeng. 9 u. I, Sonnenfelsg. 21. (Atzgersdorf, NÖ. $^{6}/_{3}$ 51.) ()

Döll, Emil, ♫, ⁂, Dr. phil., Prof., Doz.

a.d. Handelshochsch. u. ObLehr. a.d. öffentl. Handelslehranst. Leipzig, Sedanstr. 14. (Bad Reimansfelde b. Elbing $^{24}/_{5}$ 50.) **B:** E. Dühring 93; Das Schicksal aller Utopien 97; Wie erwirbt sich der junge Kaufmann eine allgem. Bildung? 93, 2. A. 94; Fachtüchtigkeit u. jugendliche Lebensweise; Handelsstudent u. studentisches Wesen, 2. A. 00; Sammlung kaufm. Druckvorlagen 1. u. 2. F. 87, 9. A. 06; Die handelspolit. Grundfrage 02; Deutsche Handelskorresp. A Warengeschäfte 04, 2. A. 09, B Bankgeschäfte 04; Dühringwahrheiten 08.

Döller, Joh., (k.), Bibelstudium, D., o. UP., k. u. k. Hofkaplan, päpstl. Ehrenkämmerer. Wien XVIII, Höhneg. 27. (Thuma $^{27}/_{4}$ 68.) **B:** Compend. Hermeneuticae biblicae 98, 2. A. 10; Rhythmus, Metrik u. Strophik i. d. bibl.-hebr. Poesie 99; Bibel u. Babel od. Babel u. Bibel 03; Geograph. u. ethnogr. Studien z. III. u. IV. Buche d. Könige 04; Die Bedeutung des alttest. Bibelstudiums u. seine Pflege an der theol. Fak. der k. k. Universität Wien 05; Abraham u. seine Zeit 09.

Dolorosa, s. Eichhorn, Maria.

Doelter, Cornel., Naturw., ⌂, ⊕, ⊕, Dr. phil., o. UP. Wien I, Grillparzerstr. 2. (Arroyo, Westindien $^{16}/_{9}$ 50.) **B:** Fachschriften. ( )

Dom, A., s. Domeier, Anna A.

Domanig, Karl, (k.), DÖSchG., ⌀, ⚒, ⊙, Dr. phil., RegR. a. d. kunsthist. Hofmus., Leiter d. Münzsammlung. Wien I, Burgring 5. (Sterzing, Tirol $^{3}/_{4}$ 51.) **B:** Parzivalstudien 78/80 II; Der Klösenaere Walthers v. d. V. 89; D. deutsche Privatmedaille der ält. Zeit 93; A. Scharff 95; Porträtmed. des Erzhauses Österr. 96; J. Tautenhayn 05; D. deutsche Medaille in kunst- u. kulturhist. Hinsicht 06. — Dichtgn: D. Tyroler Freiheitskampf, dram. Trilogie 85 f.: Vorspiel u. I. (Braut d. Vaterlandes; Speckbacher), 2. A., II. (Straub) 4. A., III. (A. Hofer) 2. A.; Der Abt v. Fiecht, G. 86, 4./5. A. 06 (norw. 96); Gutsverkauf, Dr. 89; Kl. Erzn. 93, 2. A. 06; D. Fremden, R. 98, 2. A., ill. 00; Der Idealist, Dr. 01; Wanderbüchlein, G. 06; Die liebe Not, Dr. 07; Hausgärtlein, Volksbuch 08; Um Pulver u. Blei, E. 09.

Domansky, Walther, Erz., Pfr. a. D. Danzig, St. Barbara-Hospital. (ebda $^{2}/_{12}$ 60.) **B:** Heil. Berge, Pred. 89; Aus Danzigs Vorzeit, Erz. 91; E. Christuskopf, R. 95; Aus d. Reformationszeit 99; Missionsröslein 99; Das Hohelied von d. christl. Liebe 99; Altpreuß. Historienbüchlein 99; Dorchen u. a. Erz. 00; Bilderbuch aus d. Jahrh. d. Reformation 00; Resedablüten, Erz. u. G. 01; M. Ferbers Brautwerbung, hist. Erz. 01; D. Angststein 02; Vier häusl. Lieder 02; Passionsblumen, 3 geistl. Lieder 02; Bilderb. aus d. Jahrh. des 30jähr. Krieges, Erz. 02; Danz'ger Dittchen, plattdeutsch. G. 03; Jean Paul-Büchlein 03; Danziger Allerlei 03; Bilderbuch aus d. 18. Jahrh. 04; Ein Bundchen Flundern, neue plattdeutsch. Ged. 04; Anna Knade, die erste westpr. Pfarrfrau 05; Vom lieben Vieh 05; Auch ein Jubiläum 05; Sonnenstäubchen, gesammelte Erzn. u. G. 05; D. gute Hirte, Den Menschen e. Wohlgefallen, 2 Erzn. 06; Ob e. Mann s. Frau zu schlagen befugt sei, Erz. 07; D. Gartenpforte, Anno Tobak, Die Dritte im Bunde, 3 Erzn. 07; Sommertagebuch vom Ostseestrand 07; Nerventrost 09; Stille Nacht, heilige Nacht! Weihnsp. 09; Marienburger Geschn. 09.

Domaszewski, Alfred v., alte ♔, Dr. phil., o. UP., GHofR. Heidelberg, Bergstr. 28. (Temesvár $^{30}/_{10}$ 56.) **B:** Die Fahnen im röm. Heere 85; D. Religion d. röm. Heeres 95; Corp. inscr. lat. vol. III Suppl., vol. XIII, 2; Die Marcussäule 96; Provincia Arabia I—III 04—09; D. Rangordng d. röm. Heeres 08; Abhandlgn zur röm. Religion 09; Gesch. d. röm. Kaiser 09 f. II.

Dombrowski, Ernst Ritter v., ✆, ✉, Theaterreferent d. „Grazer Tagblatt". Graz, Brunng. 7. (Ullitz, Böhmen $^{7}/_{9}$ 62.) **B:** Gertrud, R. 89; Aus meinem Jäger- u. Trapperleben, Skn. 02; Aus der Waldheimat, M. 06; Tannenrauschen aus deutschem Wald, M. 08; Frühlingsopfer, Einakterzyll. 08; Frank Waldfrieds Traum, satir. Dchtg. 08; Im Spiel der welken Blätter, Skn. 09; Narrenliebe, MärchDr. 09; Mona Lisa, Tr. 10. *

Domeier, Frau Anna A. (Pf. A. Dom), Roman. Wiesbaden, Parkstr. 15. (Halberstadt $^{3}/_{3}$ 47.) **B:** Der Erbe von Mortella 82; Auf dem Watzmannshof 84; Geiger Evchen 89; Verraten 94; So wie wir sind 00; Bis üb. den Ozean 06. ( )

Doménigg, Karl (Pf. Karl Ludwig), Publizistik, Alpenkunde, Fremdenverkehrswesen, /, ♔, ✉. Wien IV, Schelleing. 37. (Laibach $^{2}/_{6}$ 67.) **B:** Im Bannkreise des Rosengarten 04; In memoriam 05; Alpenbilder 05; Bergzauber 06; Touristenhütten in den österreichischen Bergen 09.

Dominicus, s. Böhme, Johs.

Domino, s. Klein, Hugo.

Doms, Wilhelm, ASV., ⁂, Radierer. Berlin-Schöneberg, Barbarossastr. 57 III. (Ratibor $^{8}/_{10}$ 68.) **B:** D. Odyssee der Seele, Tagebuchblätter 07. ( )

Donath, Adolph, BP., PA., ✉, Rom., Nov., ✆, /, Kritik. Berlin SW, Großbeerenstr. 28a. (Kremsier $^{9}/_{12}$ 76.) **B:** Tage u. Nächte, G. 98; Judenlieder, G. 99; Mensch u. Liebe, n. G. 01. ✠: Österr.

Dichter, -zum 60.-Geburtstage Detlev v. Liliencrons 04.

Doenges, Willy (Pf. Fritz Junker), PA., Lit.-, Kunst- u. Kultur♛, /, Kritik, Kgl. sächs. HofR., Oberleiter des Kgl. Sächs. Staatsanzeigers. Dresden-A., Elias str. 22 u. Oberlochwitz-Weißer Hirsch, Villa Doenges. (Schaan $^{20}|_{12}$ 66.) B: Meißner Porzellan, Monogr. 08; Dresden (Stätten der Kultur) 09.

Donny, Julius, ✉. Berlin-Friedrichshagen. (Bunzlau $^{27}|_{5}$ 81.) B: Berliner Mädel; 1. u. 2. A. 04.

Donop, Lionel v., Kunst♛, Dr. phil., Prof. Berlin W, Maaßenstr. 32. (Detmold $^{28}|_{7}$ 44.) B: Fachschr. ( )

Dont, Jakob, DOSchG., 🎵, Operntexte, Dr. jur., Magistr.-Rat. Wien XIII, Lainzerstr. 132 a. (ebda $^{29}|_{12}$ 64.) B: Wallhalls Handnfeier, Scherzsp. (u. d. Pf. Dr. J. D. Sonuscumt) 09 u. a.

Döpel, Waldemar, ♛, 🎓, Bürgerschullehrer. Jena, (Weimar $^{17}|_{9}$ 79.) B: Die Gesch. v. Markfuhl 09; Lehrplan im Zeichnen 10.

Doepkemeyer, Otto, 🎵, Lehrer an der Real- u. Landw.-Schule. Herford i. W. (Arrenkamp i. W. $^{16}|_{7}$ 58.) B: Ernstes und Heiteres, G. 94; Bunte Blätter, G. 01, 2. A. 09.

Doppler, Michael (Pf. Bimbus, Erasmus von Erlangen, Hermann Hildemühl), ASV., 🎵, ♛, 🎓 u. Berichterstattung, ObLehr. Waldenburg i. Schles. (Esslingen, Rheinpf. $^{13}|_{7}$ 74.)

Dopsch, Alfons, ♛, Dr. phil., o. ö. UP. Wien III/1, Ungarg. 12. (Lobositz $^{14}|_{6}$ 68.) B: Treffen b. Lobositz 92; Österr. Landrecht 93; Ausgew. Urkunden z. Verfassungsgesch. Österreichs im MAlter 95; Beitr. z. Gesch. d. Finanzverwaltg Österr. im 13. Jahrh. 97; Die Kärnten-Krainer Frage 99; D. landesfürstl. Urbare Ober- u. Niederöstr. a. d. 13. u. 14. Jahrh. 04; Die ältere Sozial- u. Wirtschaftsverfassg der Alpenslaven 09; Die landesfürstl. Gesamturbare der Steiermark aus d. MA. 10.

Mitarb. an Mon. Germ. Dipl. d. Karolinger I. 06. H: A. Huber, Österr. Reichsgesch., 2. A. 01; Forschungen zur inneren Gesch. Österreichs 04 f.

Dora-Lotti, s. Kretschmer, D.-L.

Doren, Alfred, ♛, Dr. phil., a.o. UP. Leipzig, Waldstr. 52/54. (Frankfurt a. M. $^{15}|_{5}$ 69.) B: Untersuch. z. Gesch. d. Kaufmannsgilden im MAlter 93; Entwicklg u. Organisation d. Florentiner Zünfte im 13. u. 14. Jahrh. 98; Studien aus d. Florentiner Wirtschaftsgeschichte: I. D. Florentiner Wollentuchindustrie 01; II. Das Zunftwesen 08; Deutsche Handwerker u. Handwerksbruderschaften im mittelalterl. Italien 03; D. Altenbuch f. Ghibertis Matthäus-Statue an Or San Michele zu Florenz 06. ( )

Dorenwell, Kl., GLehrer. Hildesheim, Hohenzollernring 3. (Behenrode $^{14}|_{12}$ 44.) B: Deutsche Haus im Schm. d. Poesie usw., 4. A. 95; Welt d. Kleinen 81; Charakterbilder a. deutsch. Gauen usw. I 84; Niedersächs. Volksbuch 84 f. II; Häusl. Erquickungsstunden 85, 2. A. 99; Glaube, Liebe, Hoffnung 93; Deutsch. Liebesleben 00; Deutsch. Sprach- u. Übungsbuch, 5. A. 09; Deutsch. Aufsatz, 7. A. 08. H: Hannoversches Lesebuch, n. A. 09.

Dorfeld, Karl, 🎓, Dr. phil., RealschDir. Oppenheim, Rheinhess. (Offenbach a. M. $^{14}|_{3}$ 61.) B: Lehrbuch d. deutsch. Sprache f. Quarta u. Tertia (mit Prof. Cart) 04.

Dörffel, Edmund (Pf. E. F. Rödel, L. Mündorf), PA., Sprachwiss., /, ◉, ♛, Korrektur, Dr. phil. Leipzig, Lößnigerstr. 18 II. (ebda $^{10}|_{10}$ 53.) B: J. F. Christ 78. H: Briefwechsel Lessings m. Eva König 95.

Dörffel, R., s. Gerling, Reinh.

Dörfler, Franz (Pf. F. Schalken), Naturwissenschaftler♛, o. Religion, GP. i. R., Hrsg. d. „Wahr", Schriftleiter d. „Schulreform". Wien XVII, Kalvarienberg 46. (Iglau $^{30}|_{6}$ 48.) B: Hilfstafeln z. Mineralogie 78, 5. A. 04; Leitfaden d. Mineralogie 82, 4. A. 92; Wien, d. billigste Stadt 94; Erlebn. e. österr. Schulmannes 95, 2. A. 97; Abschaffg d. Schulbüch. 00; Kaiser F. J. I. u. Jesuiten 02; Der verhängnisvollen Landflucht Ursachen u. Gegenmittel 06; Weltanschauung im 20. Jhdt. u. Bibel 07; Bibel ein gottesläster. Buch 08.

Dörholt, Bernh., (k.), Dogmat., D., Dr. jur., a.o. UP. Münster, Westfal., Hoyastr. 10. (Bockum b. Hamm $^{23}|_{1}$ 51.) B: Lehre von der Genugtuung Christi 91; Entwicklung des Dogmas u. der Fortschritt in d. Theol. 92; D. Taufsymbolum d. alten Kirche I 98.

Döring, Aug., ⁂, Dr. phil., GDir. a. D., Prof., UDoz. Berlin-Schöneberg, Sponholzstr. 38. (Elberfeld $^{3}|_{2}$ 34.) B: Shakespeares Hamlet 65; Joh. Lambach 75; Kunstlehre des Aristoteles 76; Begriff d. Philosophie 78; Grundzüge d. allg. Logik 80; Philos. Güterlehre 88; Pädag. 94; Über Raum u. Zeit 94; Lehre d. Sokrates 95; Hamlet 97; Natürl. Sittenlehre 99; Gesch. d. griech. Philosophie 03 II; Eine Frühlingsreise in Griechenland 03.

Döring, August (mehrere Pseudonyme), ASV., 🎵, /, ◉, ✉. Wien IV, Trappelg. 5. (ebda $^{25}|_{3}$ 81.) B: Ein gutes Herz,

Einakter 09; Wenn die Wasser steigen, Lsp. 10.

Döring, Karl, ⊙, Roman, ♆, ⁄, Red. d. „Berliner Vereins-Ztg“. Berlin N, Anklamerstr. 29. (Paris $^{26}/_{11}$ 67.) B: Berliner Skizzen 96; Opfer d. Großstadt, N. 02; In des Jahres Kreise, Lrsv. 07.

Döring, Karl Heinr., Musikpädagog., Kgl. sächs. Hofm. u. Prof. d. Musik. Hochschullehrer a. Konservatorium. Dresden, Joh. Georgenallee 5 III. (ebda $^{4}/_{7}$ 34.)

Doering, Katharina von, ASV. Charlottenburg, Marchstr. 15. (Berlin $^{11}/_{1}$ 67.) B: Der eitle Wacknitz; Capri; Durch.

Doering, Frau Maria, Mode, Hauswirtschaft, Frauenfrage. Berlin-Steglitz, Berlinickestr. 15 a. (Toul $^{3}/_{9}$ 72.)

Doering, Oskar (Doering-Dachau), VJ & S., Kunst- u. Lit.-♕, ⁄, Dr. phil., Konservator a. D. d. Denkmäler d. Prov. Sachsen. München, Klinganserstr. 146. (Königsberg i. Pr. $^{5}/_{5}$ 58.) B: Beiträge zur ältesten Geschichte des Bistums Metz 86; Philipp Hainhofers Beziehungen zu Philipp II. von Pommern 94; Philipp Hainhofers Tagebücher über seine Reisen u. Innsbruck u. Dresden 1628 u. 1629 01; Unsere Kunstdenkm. (Kalender) 02; Bau- u. Kunstdenkmäler b. Kr. Halberstadt 03; Alte Fachwerkbauten d. Prov. Sachsen 03; Katalog d. kunstgesch. Ausstellung z. Erfurt 03; Meisterwerke der Kunst aus Sachsen u. Thüringen (mit G. Voß) 05; Braunschweig (Berühmte Kunstst.) 05; Deutschlands mittelalterl. Kunstdenkm. als Geschichtsquelle 10. H: Jahrbücher d. Denkmalpflege in d. Prov. Sachs. 98/03.

Doering-Dachau, s. Doering, Oskar.

Dörmann, Felix, s. Biedermann, Felix.

Dorn, Friedr. Ernst, ∩, Dr. phil., o. UP., GRegR. Halle a. S., Paradeplatz 7. (Gutstadt, Ostpreußen $^{27}/_{8}$ 48.)

Dorn, Hanns, Sozialwissenschaft, Dr. oec. publ., ThSchDoz., Hrsg. d. Halbmonatsschr. „Der Staatsbürger“, Red. d. „Frauen-Zukunft“. Grünwald b. München. (Kempten $^{8}/_{7}$ 78.) B: Fachschriften. Mith u. Red: Krit. Blätter f. d. gesamt. Sozialwissenschaften 05—06.

Dorn, Käthe, s. Springer, Rosa.

Dornau, C. v., s. Schauroth, Charlotte v.

Dornblüth, Otto, ⁂, ⁄, Ue: F, Dr. med., Nervenarzt. Wiesbaden, Gartenstr. 17. (Rostock $^{19}/_{3}$ 60.) B: Hygiene d. geistigen Arbeit 90, 3. A. 08; Kompendium d. inneren Medizin 92, 6. A. 10; Wörterb. d. klinischen Kunstausdrücke 93, 4. A. 10; Kompendium d. Psychiatrie 94, 2. A. 04; Behandlung d. Geisteskranken in Krankenhäusern 95; Gesunde Nerven 96, 4. A. 08; Klinik d. Neurosen I 96; Diätetisches Kochbuch 97, 2. A. 05; D. geistigen Fähigkeiten d. Frau 98; D. Arzneimittel d. heut. Medizin, 11. A. 11; Moderne Therapie 06; Gesundheitsbrevier 08; Neurasthenie 10. Ue: Cullerre, D. Grenzen des Irreseins 90; Chatelain, D. Irresein 90; Liebeault, D. künstliche Schlaf 91; Bouveret, Neurasthenie 92.

Doerne, Friedrich, ✝, Pfr. u. geistl. Insp. an St. Afra. Meißen. (Bautzen $^{13}/_{6}$ 65.) B: Die Ergebnisse d. neueren alttest. Forschungen u. ihre Bedeutung für d. Kirche 94; Die Bibel als deutsch. Volksbuch 04; Jesaja, der König unter den Propheten: Jes. Kap. 1—39 in Bibelstunden 04.

Dorner, Aug., ⁂, ✝, D., Dr. phil., o. UP. Königsberg i. Pr., Hardenbergstr. 7. (Schiltach i. Baden $^{13}/_{5}$ 46.) B: De Baconis philos. 67; Augustinus 73; Üb. d. Prinzipien d. Kantschen Ethik 75; Schelling 75; Predigten v. Reiche Gottes 80; Kirche u. Reich Gottes 83; D. Andenken v. J. A. Dorner 85; Menschl. Erkennen 87; D. menschl. Handeln 95; Grundriß d. Dogmengesch. 99; Grundriß d. Enzyklopädie d. Theologie 01; Zur Gesch. d. sittl. Denkens u. Lebens 01; Grundriß d. Religionsphilosophie 03; Vorträge über d. Grundprobleme d. Religionsphilos. 03; Beiträge zu dem Protestantismus am Ende des 19. Jahrh. in Wort u. Bild: Über Kant u. Fichte; In d. Abhandlungen zur Erinnerung an J. Kant, hrsg. v. d. Universität Königsberg 04: Üb. die Entwickelungsidee bei Kant; In den Beiträgen zur Weiterentwicklung d. christlichen Religion 04: Heilsglaube u. Dogma; Universitätsrede zur 400jähr. Geburtstagsfeier Melanchthons 1897 u. über die Aufgabe der Universitäten 04; Individuelle u. soziale Ethik, 14 Vorträge 06; D. Entstehung der christl. Glaubenslehren 06; Augustinus („Unsere religiösen Erzieher“) 08; D. Einheit der Wissenschaften im Organismus d. Universität, Rede 09; Joh. Calvin, desgl. 10; Encyklopädie der Philosophie 10. H: D. J. A. Dorner, System der christl. Sittenlehre 85; Briefwechsel zw. H. L. Martensen u. J. A. Dorner 88.

Dörnthal, Alfons, s. Diener-Schönberg, Alfons.

Doroschkin, Alfr., PA., Chef-Red. d. „Badeblatt“, Hrsg. d. „Deutsch. Krankenkassen-Ztg.“. Karlsbad. B: Führer durch Karlsbad u. Umgebg; Chronik von Karlsbad.

Dörpfeld, Wilh., △, Archäol., Dr. phil. et jur., Prof. Athen, Phidiasstr. 1. (Barmen $^{26}/_{12}$ 53.) Mith: Ausgrabungen zu Olympia (m. Curtius, Adler u. Treu) 81; Tiryns (m. H. Schliemann) 85; Bericht üb. Ausgrabgn in Troja (m. demsf.) 91 II; Olympia (m. a.) 92 II; Das griech. Theater (m. E. Reisch) 96. B: Troja 93; Troja u. Ilion 02; Leukas-Ithaka 05—08 IV.

Dörr, Jul., plattdeutsche Erz., Roman, Rendant. Freienwalde a. O. (Prenzlau $^{23}/_{6}$ 50.) **B:** Bärbchen 86; Göderschlächter 88; Druppen vör'n Schnuppen 92; Blumen v. Brünnlein zu Freienwalde 98; Heckenrosen, G. 05.

Dörrer, Anton (Ps. Anton von der Angerzell), (k.), Germanistik, Kritik, ♛, Nov. Innsbruck, Stainerstr. 2 III. (ebda $^{13}/_{6}$ 87.) **B:** Andreas Hofer auf der Bühne 10; Karl Domanig, der Tyroler Dichter u. Volksmann 11.

Dorsch, Franz, Theater♛, Verlagsbuchhändler. Bremen, Am Brill 19 I. (ebda $^{24}/_{9}$ 87.) **H:** Das Bremer Stadttheater u. seine Künstler 10. *

Dorstewitz, Richard, LP., Chefred. der „Drogisten-Ztg". Leipzig-Eutritzsch, Gräfestr. 12. (Riesa $^{10}/_{7}$ 64.) **B:** Liederbuch f. Drogisten 94, 2. A. 98; u. a. ( )

Dory, M., s. Forinyák, Marie.

Döscher, Karsten Heinrich, Feuill.-Red. des „Vorwärts". Berlin-Wilmersdorf, Prinzregentenstr. 66. (Gr. Burgwedel $^{3}/_{3}$ 72.)

Dose, Johannes, Roman. Hamburg, Woldsenweg 2. (Ödis $^{23}/_{8}$ 60.) **B:** Magister Vogelius 99, 5. A. 07; Der Kirchherr v. Westerwohld 00, 5. A. 08; Ein Stephanus in deutsch. Landen 01, 3. A. 03; Frau Treue 01, 7. u. 8. A. 08; Des Kreuzes Kampf ums Dannewirke 02, 4. A. 06; Die Kosakenbraut 02; Friedlieb 03; Die Sieger von Bornhöved 03, 4. A. 06; Frauenherzen 03, 4. A. 08; Der Muttersohn 04, 5.—10. Tausend 08; Ebelinde 04; Stadt des Glückes u. andere Geschicht. 04; D. Paternostermacher von Lübeck 05, 4. A. 08; Vor der Sündflut 05, 3. A. 08; Der Held von Wittenberg 06; Einer von Anno Dreizehn 07; Die Freundin des Hrn. Doktor Luther 08; Pastor u. Lehrer 09.

Dosse, P. von der, s. Timann, Pauline.

Dotzler, P. Arsenius, (k.), Jugendschr., †, Guardian des Franziskaner-Klosters. Amberg i. Bayern. (Wernberg $^{3}/_{11}$ 68.) **B:** Der hl. Joh. Berchmanns 90; Die Tiere in d. christl. Legende, 70 Erz. 91, 2. A. 00; Gehet zum heil. Antonius 96, 10. A. 09; D. sel. Theophilus v. Korte 96, 2. A. 97; Der Terziar auf d. päpstl. Stuhl 97, 2. A. 97; Die Olbergandacht z. Dietfurt 97, 2. A. 00; Beim hl. Antonius 97, 5. A. 03; Heil. u. sel. Kinder, 12. A. 05; Der Ingolstädter Meßbund 98, 7. A. 08; Myrtenkranz 00, 6. A. 08; Die christl. Mutter 02, 2. A. 06.

Doubberck, Frau Pauline, geb. Zander, ASV., Märch., Jgdschr., Kom. Neustrelitz, Zierkerstr. 42. (ebda $^{15}/_{2}$ 51.) **B:** Die Karthäusernelke, Erz. 96; Jugendlust, ges. Kinderschr. 98; Frl. Falters Reiseerfahrgn u. a. Erzählgn 03; Aus der Jugendzeit, Erz. 04; Das große Los, R. (u. d. Ps. Pauline Margarete) 10.

Doublier, Otmar, ⚖, Dr. jur., Kustos d. k. k. Hofbibl., Mitgl. d. rechtshistor. Staatsprüfungskommission. Wien IV, Belvedereg. 17. (ebda $^{4}/_{9}$ 65.) ( )

Doubrawa, Jos. Theod. (Ps. J. D. Eichenwald), ASV., Nom., Nov., Hum., ⁄. Szombathely i. Ung., Sterng. 16. (M.-Trübau $^{23}/_{3}$ 50.) **B:** Vom Banne erlöst 03; Schwester Virginia 05; D. silberne Leuchter 06.

Doutrelepont, Jos., ⚷, Dermatologie, Dr. med., GMedR., o. HonUP. Bonn, Bachstr. 68. (Malmedy $^{3}/_{6}$ 34.) ( )

Dove, Alfr., ♛, Dr. phil., o. UP. a. D., GHofR. Freiburg i. B. (Berlin $^{4}/_{4}$ 44.) **B:** II. Bd. d. Biogr. Al. v. Humboldts 72; Doppelchronik v. Reggio 73; Forsters u. Humboldts 81; Deutsch. Gesch. i. Zeitalt. Friedr. d. Gr. u. Joseph II. 83 I; Caracosa, R. 93; Ausgew. Schriftchen 98; Bismarcks Bedeutung 99; Großh. Friedr. v. Baden 02. **H:** Rankesche Werke 87/90; Parlamentar. Reden Bismarcks 91; Briefw. zw. Freytag u. Treitschke 00; Briefe Freytags an Hirzel 03; Goethes Kampagne in Frankreich 03. **Red:** Allg. Deutsche Biographie, Bd. LV f. 09.

Dove, Heinrich, ⚖, GJustR., Syndikus d. Handelskammer, M. d. R. Berlin, Friedrich Wilhelmstr. 10. (ebda $^{11}/_{12}$ 53.) **B:** D. Hypothekenbankgesetzentwurf 99; Gutachten der Altesten der Kaufmannschaft von Berlin über Gebräuche im Handelsverkehr (mit M. Apt) 00; Das Handelsgesetzbuch f. das Deutsche Reich) 00; Gutachten der Handelskammer zu Berlin usw. (mit Meyerstein) 07; Die Handelsgesetze des Erdballs (mit Kohler, Meyer, Trumpler u. Maas) 06 ff.; Kommentar z. Börsengesetz (m. a.) 09; Die vertragsmäßige Fortbildung des internationalen Privatrechts durch die Haager Konventionen 09. **Ue:** Pufendorf, D. Verfassung des deutschen Reichs, mit Einl. u. Anmerkgn 78.

Dove, Karl, ⊕, Dr. phil., Prof. Göttingen, Hainholzweg 34. (Tübingen $^{12}/_{11}$ 63.) **B:** Das Klima des außertrop. Südafrika 86; Kulturzonen von Nordabessinien 91; Südwestafrika, Kriegs- u. Friedensbilder 96; Deutsch-Südwestafrika, Wissensch. Ergebnisse usw. 96; Vom Kap z. Nil 98; Wirtschaftl. Landeskunde d. Schutzgebiete 02; Aus zwei Weltteilen, Dichtgn 01; Landeskunde von Südwestafrika 03; Lucia d'Andrea, Kom. 06; Das brit. Weltreich 06; D. Vereinigten Staaten 07; D. deutsch. Kolonien: I. Togo u. Kamerun 09, II. Südseegebiet u. Kiautschou 10; Deutsche Klimatik (m. Frankenhäuser) 10.

Dragendorff, Ernst, ♛, Dr. phil.,

Stadtarchivar. Rostock, St. Georgstr. 17. (Dorpat $^{27}/_{7}$ 69.) **B:** Üb. d. Beamten d. Deutschen Ordens in Livland währ. d. 13. Jahrh. 94; D. Rostocker Weinbuch 1382—91 (m. Ludw. Krause) 08. **H:** Beiträge z. Gesch. d. Stadt Rostock, s. 06.

Dragendorff, Hans, Archäologie, Dr. phil., Prof., Dir. d. Röm.-German. Kommission d. Kaiserl. Archäol. Institutes. Frankfurt a. M., Eschersheimer Landstr. 107. (Dorpat $^{15}/_{10}$ 70.) **B:** Theräische Gräber 03. ( )

Drahein, Hans, klass. Ψ, Dr. phil., GP., Hrsg. u. Red. d. „Wochenschr. f. klass. Philologie". Berlin-Friedenau, Schmargendorferstr. 21 I. ($^{26}/_{10}$ 53.) **B:** Goethes Balladen in Loewes Komposition 4; Schillers Seelenlehre 04; Schillers Metrik 09; D. Odyssee als Kunstwerk 10. **Ue:** Vergils Aeneis 08.

Drammer, Josef, (k.), D., Oberpfarrer. Aachen. (Bonn $^{25}/_{2}$ 51.) **Ue:** P. Agostino da Montefeltro, Konferenzred.; Wahrheit, 6. A. 07; Christl. Wahrheiten, 5. A. 07; Kath. Wahrheiten, 5. A. 07; Glaube u. Liebe, 4. A. 07; P. Monsabré, Konferenzen: I. D. künftige Leben, 2. A. 90, II. D. and. Welt, 2. A. 90; D. Versuchung, 2. A. 92; Parabeln d. Heiles 94; Bossuets Marienpredigten 99; Bossuets Fastenpredigten I 05, II u. III 08; Schwester Therese vom Kinde Jesu 10. **B:** Stoff u. Stoffquellen f. Vorträge in den kath. Jünglings-Vereinigungen 01, 2. A. 09; Vademecum f. d. Präsides d. kath. Jünglings-Vereinigungen 02; Mutter Maria vom göttl. Herzen Droste zu Vischering 08.

Dransfeld, Fräul. Hedwig, (k.), Epik, ♀, ⊙, /, Roman, Nov., Redaktrice der Zeitschr. „Die christliche Frau". Werl i. Westf. (Hacheney $^{24}/_{2}$ 71.) **B:** Ged. 93; D. Grafendorli, N. 97, 2. A. 02; D. gute Ton für d. heranwachs. Jugend 97, 2. A. 04; Weihnachtsfeier i. Schule u. Haus 97, 2. A. 01; Nach harter Prüfung, N. 98; Wie d. Grafendorli glücklich wird, N. 98, 2. A. 05; Buch der Wünsche 98, 3. A. 06; Theo Westerholt, N. 99; Flitter u. Schein, N. 99; D. Geschwister, N. 00; Al Santo, N. 01; Die Seeschwalben, N. 01; Mutterstelle, N. 02; Erwachen, n. G. 03, 2. A. 07.

Draeseke, Felix, Musik, Komp., Prof., GHofR., Lehrer a. Konserv. Dresden, Franklinstr. 32. (Coburg $^{7}/_{10}$ 35.) **B:** Anweisung z. kunstger. Modulieren 76; Beseitigung d. Tritonus 82; Lehre von der Harmonia in Versen 84, 3. A.; D. gebund. Stil, Lehrb. f. Kontrapunkt u. Fuge 02.

Dräseke, Joh., Kirchen♛, D., Dr. phil., GP. Wandsbek, Marienstr. 14. (Havelberg $^{30}/_{12}$ 44.) **B:** D. Überlieferg d. 3. philipp. Rede d. Demosthenes 74; M. Tullii Ciceronis et Ambrosii episc. Mediolan. de officiis l. III inter se compar. 75; Quaestio critica de Demosthenis oratione Philippica III. 76; Quaestionum Nazianzenarum specimen 76; Quaestionis atque interpretat. Horatianae specimen 79; Brief an Diognetos 81; Ges. patrist. Untersuchg 89; J. Nist als kais. Hof- u. Pfalzgraf 90; Apollinarios v. Laodicea 92; Zum Streit üb. d. Mitteldinge im 17. u. 18. Jahrh. 97; Zur Johanneischen Frage 00; Johs. Scotus Erigena u. dess. Gewährsmänner in s. Werke De divis. nat. l. V. 02; Drei Kapitel aus d. Friedensschrift des Patriarchen Johannes Bekkos v. J. 1275 07; Analecta Byzantina 09; D. Schrift d. Bischofs Phöbadius v. Agennum „Gegen die Arianer" 10.

Drasenovich, Adalbert v., ASV., Kunstkritik, Erz., /, ♀, Jagd, **Ue:** FI, Dr. jur., Staatsbeamter, Kunstref. d. „Grazer Tagbl.". Graz, Seebacherg. 7. (Agram $^{20}_{2}$ 68.) ( )

Drathen, Adolf v., Gartenbau, ⊘, /, ♣, Inh. d. Kölner Baumschulen u. d. Gartenbauschule. Köln b. Elmshorn. (Elmshorn $^{26}/_{2}$ 64.) **B:** Leitf. d. schönsten Obstsorten.

Drechsler, Paul, Volkskunde, ♀, Lit.♕, Dr. phil., GDir. Zabrze i. Ob.-Schles. (Leobschütz i. Ob.-Schl. $^{6}/_{6}$ 61.) **B:** Wenzel Scherffer v. Scherffenstein 86; Hoditz der Wundergraf v. Roßwald 95; Handwerkssprache u. -brauch 96; Sitte, Brauch u. Volksglaube in Schlesien 03/06 II; Heimatlust u. Jugendglück, G. 03; Bergbau u. Bergmannsleben in Schlesien 09.

Drees, Heinrich, deutsch. Lit. d. MA., ⊙, Dr. phil., Prof. Wernigerode a. H. (Münster i. W. $^{21}/_{6}$ 57.) **B:** D. Gebrauch der Epitheta im altfrz. Rolandsliede 83; Die polit. Dichtung d. deutsch. Minnesinger 87; Die poet. Naturbetrachtg in d. Dichtgn ders. 87; Festsp. Walther v. d. Vogelweide, König Philipps Herold 95; H. Sachs 95; Wilhelmus von Nassauen 96; Die Zollern u. d. Evangelium 96; Wilhelm d. Gr. 97; Fridericus Rex i. Soldatenliede 97; Vom großen Markgrafen zum großen Kaiser 98; Gesch. d. Fürstl. Gymnas. zu Wernigerode 99; Heinrich der Vogelsteller, Festsp. 99; Frauengestalt. a. Deutschlands Vergangenh., Festsp. 00; D. Zollernkrone, Festsp. 01; Deutsch. Märchenzauber, Festsp. 03; Wernigeröder Schulfeste, jetzt und einst 05; Schillerfeier 05; Das Kaiserpaar im Silberkranz, Festsp. 06; Deutsche Festspiele 07; Wernigerode in der Franzosenzeit 07. **H:** H. Sachs u. a. Dichter d. 16. Jahrh. 00; Ein altfranz. Marienlied d. 14. Jahrh. 00; Corneille, le Cid 01. **Ue:** Das Walthariied d. Ekkehard v. St. Gallen 00.

Dreesen, Willrath, ♀, Nov., Roman,

♂, Dr. phil. Bonn a. Rh., Lessingstr. 36. (Norden in Ostfriesland $^{14}|_{5}$ 78.) **B:** Meer, Marsch u. Leben, G. 04; Eala freya fresena Balladen 05, 2. A. 07; Ebba Hüsing, R. 09, 5. u. 6. T. 10; Gedichte 10; Sturmflut, Dr. 10.

Dreger, Hans (Pf. Hans Hochfeldt), ♂, Roman, ✉, ObLeutnant a. D. Berlin-Wilmersdorf, Xantenerstr. 6. (Potsdam $^{11}|_{9}$ 56.) **B:** Fluch der bösen Tat, Lsp. 95; Kampf der Frau, Sch. 96; Gewehr in Ruh, Lsp. 96; La Bohême, Sch. 97; Trilby, Sch. 98 (auch ital.); Physiologisches, Psychologisches aus der Deutsch. Schweiz 98 (ital. 05); Pysilonstraflan, Schw. 99; Sansculottes, O. 00; Feuerseelen, R. 00; Narren, R. 04.

Dreger, Moriz, Kunst♁, Dr., k. k. Reg.-R., Vizedir. am k. k. österr. Museum f. K. u. J. Wien, Doz. d. Akademie d. bild. K., Privatdoz. d. Universität. Wien III, Bechardg. 14. (ebda $^{3}|_{6}$ 68.) **B:** Entwicklungsgesch. der Spitze 01, 2. A. 10; Künstlerische Entwicklung d. Weberei u. Stickerei 04; D. Wiener Spitzenausstellung 1906 06; Der Gösser Ornat 08; Zeichnungen des älteren Fischer von Erlach 09.

Dreher, Konr., K. b. Hofschauspieler. Schliersee u. München. (ebda $^{30}|_{10}$ 59.) **B:** Lustige Jagd 82; Schußzeit 87; Kirchweih, G. 90; Hergott san mir Leut 91; D. ew. Premier 92; Münchner Originale 94; Anno 48; In d. Sommerfrische; Waldhornlieder; D. Privatdetektiv; Der Zechpreller, P. (m. M. Neal); Hochzeitsfreuden, Vaudev. (m. Schönfeld u. E. Meyer Helmund); Der Paragraphenschuster u. Der Spielgockl, Bauernkomödien (m. B. Rauchenegger); Text zu Fr. Poccis Kinderbuch u. Glückseligsteine. **Ue:** Wise-Fairbanks, Gentelman vom Mississippi.

Dreigestirn, Oswald, s. Junger, Oswald.

Dremmel, Jean, Humor. Mainz, Bingerstr. 11. (ebda $^{7}|_{6}$ 47.) **B:** Romantisches Leben, P. 85; Mainzer Volks-Humor 91—06 III. ()

Drems, s. Simons, Ernst M.

Drendhahn, Otto, Ψ, GDir. a. D. Mühlhausen i. Thür. (Anklam $^{19}|_{12}$ 37.) **B:** Leitfad. z. lat. Stilistik 84, 4. A. 01; Lat. Stilistik 87, 2. A. 96; Lat. Abiturient. Extemporalien, 6. A. 07; Aufg. z. lat. Stilübungen 89, 2. A. 99. **H:** Cic. de imp. Cn. Pompei 02, pro Murena 03, p. Sestio 04, Cato M. 05; in Catilinam 09.

Drerup, Engelb., klass. Ψ, ♅, Dr. phil., a. o. UP., MitHrsg. d. „Studien z. Gesch. u. Kultur d. Altertums". München, Kaiserstr. 33 I. (Borghorst i. W. $^{11}|_{9}$ 71.) **B:** De codicum Isocrat. auctoritate 94; De Isocratis oration. iudicialibus quaest. selectae 96; Üb. d. Publikationskosten d. att. Volksbeschlüsse 96; Üb. d. b. d. att. Rednern eingelegt. Urkunden 97; Antike Demosthenesausg. 99; Das griech. Theater in Syrakus 01; Untersuch. z. ält. griech. Prosalit. (m. K. Emminger, H. Kullmer, B. Schneider, M. Vogt) 01; Welt u. Leben, G. 02; Vorläuf. Bericht üb. e. Studienreise zur Erforschg d. Demosthenes-Überlieferg 02; Homer, die Anfänge b. hellen. Kultur 03 (ital. 10); Aeschinis quae feruntur epistolae 04; Isocratis opera omnia I 06; D. Pröpstinghof, R. 07; [Ἡρόδου] περὶ πολιτείας, e. polit. Pamphlet aus Athen 404 v. Chr. 08.

Drescher, Karl, deutsch. Sprache u. Lit.-♁, Dr. phil., a. o. UP. Breslau, beurlaubt u. mit d. Leitung der krit. Gesamtausg. d. Werke Martin Luthers beauftr. Berlin W 15, Sächsische Str. 73. (Frankfurt a. M. $^{9}|_{2}$ 64.) **B:** Studien über Hans Sachs I 90, II 91; Kritiken u. Aufsätze zur Lit.-Gesch. d. 15.—18. Jahrh. 94 ff.; Hans Sachs u. d. Folioausg. s. Werke I (Nürnberger Festschrift) 94; Arigo, der Übersetzer des Decamerone 00; Wiederbelebg d. Handspinnerei in Baden 04; Schiller u. die Gegenwart 05. **H:** Stainhöwel übers. De claris mulieribus 95; Die Nürnberger Meistersingerprotokolle I—III 97 f.; D. Gemerkbüchlein d. Hans Sachs 98; H. Sachs, Fabeln u. Schwänke (m. Goetze) 00 ff., Bd. 3, 4, 5; Joachim Rachel 03; Weimarer Lutherausgabe: Bd. 10 II (Schriften 1522) 06; Bd. 33 (Pred. 1530 bis 32) 07; Bd. 17 I (Pred. 1525) 07; Bd. 18 (Schriften 1525) 08; Bd. 34 I (Pred. 1531, 1. Abt.) 08. ()

Dresdner, Alb., ♂, Dr. phil., Mithrsg. u. Red. d. „Allgem. Korresp.", der „Welt-Korresp.", der „Kontinental-Korresp." u. des „Kleinen Feuilletons". Berlin-Halensee, Halberstädterstr. 7. (Breslau $^{1}|_{6}$ 66.) **B:** Kultur- u. Sittengesch. der italien. Geisteslichkeit im 10. u. 11. Jahrh. 90; Regesten z. Gesch. d. deutsch. Juden im Mittler (mit Dr. Aronius) 90; Der Weg der Kunst 04, 2. A. 09; Ibsen als Norweger u. Europäer 07.

Dreselly, Anton, (k.), Kult.- u. Kunst♁, Partikulier. München, Fliegenstr. 1 I. (ebda $^{6}|_{6}$ 46.) **B:** Spezialführer für Schliersee u. Umgbg 84, 5. A. 05; Grab- u. Hausinschriften usw. 98, 2. A. 00; Schliersee u. der Mangfallgau 07.

Dresemann, Otto, (k.), Alb., ⁄, ⚙, Ψ Lokal♁, Dr. phil., Red. a. d., „Köln. Volkszeitg" (Ausld., Unterhalt.-Beil., Frauenwelt). Cöln a. Rh. (Crefeld $^{28}|_{11}$ 60.) **B:** Jakobskirche in Aachen; Reiseführer f. Holland, Belgien; Aus der Jugendzeit der Rheindampfschiffahrt; Das erste Eisenbahnsystem. ()

Dresler, Arthur (früh. Pf. Georg A.

Albert), Roman, ♂, Nov., ◯, Theater♛, ⁂, †. Berlin SO 16, Schmidstr. 23. (ebda $^{7}|_{12}$ 63.) B: Künstler-Nov. 02.

Dressel, Frl. Clara, Nov., ⁄. Goslar a. H. (Stettin $^{26}|_{10}$ 50.) B: Ilse Severin, R. 97; Mit d. Flut, R. 01; Wildvogel, R. 02. ()

Dressel, Ludwig, (t.), ∩, ⚗, Prof., SJ. Valkenburg, Holl. (Waldburg $^{3}|_{7}$ 40.) B: Basaltbildg 66; Geognost.-geologische Skizze d. Laacher Vulkangegend 71; Quimica esperimental inorganica 73; Estudio sobre las aguas minerales del Ecuador 76; Belebter u. unbelebter Stoff 83; Lehrbuch der Physik, 3. A. 05 II.

Dreßler, Willy O., ASV., bildende u. angew. Kunst, Malerarchitekt. Ostseebad Arendsee. (Berlin $^{25}|_{4}$ 76.) H: Dreßlers Kunstjahrbuch 06 ff.; Künstler-ABC 10 ff. B: Kultur der Feste I 06; Kunstgewerbe od. angewandte Kunst in Beziehg z. künstler. Kultur 10.

Dreverhoff, Paul, Dr. phil., Dir. der Öffentl. u. I. Sächs. Untersuchgs- u. Lehranst. f. Gärungsgewerbe, Hrsg. des „Kleinu. Mittelbrauer". Grimma, Frauenstr. 20. (Zwickau $^{17}|_{6}$ 73.) B: Brauereiwesen I 06.

Drewke, Heinr. (Pf. Ekwerd), PA., ♛, Lehr. u. Redakt. Elberfeld, Humboldstr. 47. (Kugen $^{2}|_{5}$ 52.) B: Dittes, eine Gedächtnisrede 93; Die natur- und kulturgemäße Umgestaltung der Lehrerbildung 97; Die natur- u. kulturgemäße Schulverwaltung 98, 2. A.; Entwicklg u. Beurteilung d. naturgesch. Unt. e. Lebensgemeinsch. 98; Wie Lina zuerst lesen u. erst später schreiben lernt 00; Gegenwärtiger Stand u. Beurteilg des ersten Religionsunterr. 01; Das zukünftige Volksschulgesetz in Preußen 04; Die Lehrerinnenfrage 05; Goerth, e. Hochgestalt d. Lehrerstandes 05; Die Entwicklung d. religiös-sittl. Lebens im Kinde 05; Wann wird die Schulaufsicht endlich ihren Zweck erreichen? 06; Der Klassenwechsel 06; D. Neugestaltung d. erdkundl. Unterrichts 08.

Drews, Arth., ⁂, Dr. phil., a.o. ThSchP. Karlsruhe i. B., Mathystr. 5. (Uetersen $^{1}|_{11}$ 65.) B: Lehre v. Raum u. Zeit in d. nachkant. Philos. 89; D. deutsche Spekulation seit Kant m. beş. Rücksicht auf das Wesen des Absoluten u. die Persönlichkeit Gottes 93; Kants Naturphilos. als Grundlage s. Systems 94; Üb. d. Verhältnisse d. Naturwissensch. zur Naturphilos. 96; Das Ich als Grundprobl. d. Metaphysik 97; Der Ideengeh. v. Wagners „Ring d. Nibelgn" 98; E. v. Hartmanns phil. Syst. i. Grundriß 02; Schellings Münchener Vorlesungen m. Erläutergn hrsg. 02; Nietzsches Philos. 04; Hegels Religionsphil. mit Erläutergn hrsg. 05; Die Religion als Selbst-Bewußtsein Gottes 06; D. Lebenswerk E. v. Hartmanns 07; Plotin 08; D. Monismus 08 f.; D. Christusmythe 09; Petrusliegende 10.

Drews, Paul, prakt. †, D., o. UProf. Halle a. S. (Eibenstock $^{8}|_{5}$ 58.) B: W. Kirkheimers Stellung z. Reformation 87; Humanismus u. Reformation 87; Mehr Herz fürs Volk 91; Petrus Canisius, Jesuit 92; Christus unser Leben, Pred. I. 94, 2. A. 01, II. 01, 2. A. 09, III. 10; Disputationen Luthers 95 u. 96; Evang. Kirchenkde, I: D. kirchl. Leben d. ev.-luth. Landeskirche d. Königr. Sachsen 02; D. Predigt im 19. Jahrh. 03; Studien zur Gesch. des Gottesdienstes u. d. gottesdstl. Lebens I 02, II/III 06, IV/V 10; Die Reform d. Strafrechts u. die Ethik des Christentums 05; Der evang. Geistliche 05; D. Einfluß d. gesellschaftl. Zustände auf d. kirchl. Leben 06; D. wissensch. Betrieb d. prakt. Theologie in der theol. Fakultät zu Gießen 07; Entsprach d. Staatkirchentum dem Ideale Luthers? 08; D. Problem d. Prakt. Theologie 10.

Drexler, Friedr., ♒ & S., ◯, Hautϰ, Dr. med., Prakt. Arzt. München, Tal 67. (Passau $^{5}|_{4}$ 64.) B: Mutter Eva, Familiendr. 98; Der neue Doktor, Dr. 99; Hänschen, Familientr. 05; Der Landarzt, Sch. 10.

Drexler, Karl, (t.), Kunst♛, Dr. phil., inful. Ehrenabt, päpstl. Tit. Protonotar, k. u. k. Hofkaplan, KonsistR., Prof. am Zentralseminar. Görz, Corso FG. 28. (Wien $^{27}|_{6}$ 61.) B: Stift Klosterneuburg 94; Stuccodecorat. 96; Goldschmiedearbeiten 97; Tafelbilder in d. Kunstsmlg d. Stiftes Klosterneuburg 00; D. Verduner Altar, e. Emailwerk d. 12. Jahrh. 03. Ue: P. Lombardo, Conferenzen I 08.

Dreyer, Aloys, BB., Dialekt ✎, Lit.♛, Dr. phil., Bibliothekar. München, Adalbertstr. 36 I. (Landshut $^{3}|_{9}$ 61.) B: Im Banne der Stenographie, Lsp.; Festspiel zur Zentenarfeier der Geburt Gabelsbergers 89; Inkognito, Vorsp. 91; Heitere Abende, Dr. 91; Aus mein' Hoamatland, altbayr. G. 91; Der Bergfex, Gebirgsp. 92; Der Weihnachtsengel, Festsp. 93; 's Lenei, Gebirgsstück 95; Die Dreissesljungfrauen, Festsp. 95; Fürs Gmüat, altbayr. G. 95; Weihnachten im Walde, Festsp. 96; Auf lichten Höhen, G. 97; Christwunder, Festsp. 97; Der Christkindlsinger, dr. M. 98; Verkehrte Welt, Schw. 98; Ritter Kunibert, P. 98; Damen von Stand, kom. Sc. 98; Das zerstreute Christkind, Weihnachtssp. 99; Allcestis, rel. Dr. 99; Aufg. zum Unterr. in d. Realien 99; Die Heinzelmännchen, dr. WeihnachtsM. 00; D. Dezember, allegor. Festsp. 02; Bergmoas'n u. Spötterln, oberbayer. G. 02; Knecht Ruprecht, dr. WeihnachtsM. 02; Kindergärtlein, Dichtg

f. d. K. Welt 03; Franz v. Kobell, sein Leben u. f. Dichtgn 04; Karl Stieler, der bayer. Hochlandsdichter 05; Die Sendlinger Mordweihnacht in Geschichte, Sage und Dichtung 06; Bücherverzeichnis der Zentralbibl. d. D. u. Ö. Alpenvereins 06; Hans Sachs in München u. die gleichzeitigen Münchener Meistersänger 06; Franz Pocci, der Dichter, Künstler u. Kinderfreund 07; Herzog Maximilian in Bayern 09; D. Alpinismus u. d. D. u. Ö. Alpenverein, s. Entwicklung, s. Bedeutung, s. Zukunft 09; Vor 40 Jahren, Festsp. 09. H: K. Stielers Ges. Dichtgn, hochd. 08; Bilder aus Bayern, ausgew. Prosaschriften K. Stielers 09.

Dreyer, Friedrich, ✠, Naturwiss., Dr. phil., Privatgel. Jena 2, Ziegenhainerstr. 26. (Gotha $^{6}/_{9}$ 66.) B: Phlombildgn 89; Tripoli v. Caltanisetta 90; Theorie d. Biokrystallisation 90; Ziele u. Wege biolog. Forschg 92; Studien zu Methodenlehre u. Erkenntniskrit. 95/03 III; Peneroplis 98.

Dreyer, Max, BP., ⚲, Roman, Dr. phil. Berlin NW, Kronprinzenufer 23. (Rostock $^{25}/_{9}$ 62.) B: Liebestraum und e. Ehegesch., Sk. 90; Frauenwille, N. 92; Drei, Dr. 92; Winterschlaf, Dr. 95; Eine, Dr. 96; In Behandlg, Dr. 97; Großmama, Dr. 97; Liebesträume, Dr. 98; Hans, Dr. 98; Unter blonden Bestien, Dr. 98; Lautes u. Leises, Sk. 99; Der Probekandidat, Dr. 99; Der Sieger, Dr. 00; Schelmenspiele, Dr. 01; Stichwahl, Dr. 02; D. Tal d. Lebens, Dr. 02; Nah Huus, plattd. G. 04; Die Siebzehnjährigen, Dr. 04; Venus Amathusia, Dr. 05; D. Hochzeitsfackel, Dr. 06; Ohm Peter, R. 08; Des Pfarrers Tochter von Streladorf, Dr. 09; Strand, N. 09. ()

Dreyhaupt, Frl. Ottilie (Pf. Hans-Armin Haupt), ASV., Roman. Berlin-Pankow, Parkstr. 8. (Leipzig $^{4}/_{5}$ 83.) B: Kinder der Schuld 07.

Driesch, Hans, Natur✠, Dr. jur. h. c., Dr. phil., UDoz. Heidelberg, Uferstr. 52. (Kreuznach $^{28}/_{10}$ 67.) B: D. Biologie als selbständ. Grundwissenschaft 93; Analyt. Theorie d. organ. Entwickelg 94; D. Organ. Regulationen 01; D. Seele als elementarer Naturfaktor 03; Naturbegriffe u. Naturteile 04; D. Vitalismus als Gesch. u. als Lehre 05; Philosophie des Organischen 09 (engl. 08).

Driesmans, Heinrich (Pf. Cl. Henri), ASV., ♛, ⚷, ✠, ☿, ⚲, ⚿, Politik. Berlin-Wilmersdorf, Pariserstr. 58. (Frankfurt a. M. $^{7}/_{5}$ 63.) B: Flammentod 91; Urania, G. 92; D. Edikt d. Kaisers, Dr. 96; Judas, Dr. 97, 2. A. 09; Die plast. Kraft in Kunst, Wissenschaft u. Leben 98; Kulturgesch. d. Rasseninstinkte: I. Das Keltentum in der europ. Blutmischung 99, II. D. Wahlverwandtschaften d. deutsch. Blutmischung 01; M. v. Egidy 00; Rasse u. Milieu 02, 2. A. 09; Menschenreform u. Bodenreform 04; Der Mensch der Urzeit 07, 3. A. 08; Dämon Auslese 07. H: Deutsche Kultur, Monatsschrift 05/07; Wege zur Kultur 09. ()

Drigalski, Liesbet v., geb. Dill (Liesbet Dill), ASV., Roman, UP.-Gattin. Halle a. S. (Rheinland $^{28}/_{3}$ 77.) B: Lo's Ehe 03, 6. A. 07; Oberleutnant Grote 04, 3. A. 09; Suse 05, 2. A. 09; Das gelbe Haus 05, 3. A. 09; Eine von zu Vielen 07, 5. A. 09; Die kleine Stadt 07, 5. A. 09; Unverbrannte Briefe 09, 5. u. 6. A. 09.

Drigalski, Wilhelm v., ✗, Dr. med., Prof., UDoz. u. Stadtarzt. Halle a. S., Advokatenweg 4. (Dresden $^{21}/_{6}$ 71.) B: Üb. e. durch Genuß v. Pferdefleisch veranlaßte Massenvergiftg 03; D. Mensch in s. Beziehgn zur Außenwelt (m. H. Seebaum) 08; Aufgaben d. Kommunalhygiene 09. H: D. Bekämpfg d. Säuglingssterblichkeit in Halle 09 ff. (*)

Drinkwelder, Frau Klementine, (k.), Askese, **Ue:** F. Innsbruck, Speckbacherstr. 1. (Wien $^{31}/_{1}$ 51.) **Ue:** Julius Lintelo, Gebet u. Beruf 09. *

Drinkwelder, Otto Eberhard, (k.), Liturgie, SJ. Innsbruck, Universitätsstr. 8. (Krems $^{9}/_{5}$ 80.) B: Wegweiser z. Erlerng d. tradit. Choralgesanges 06; Prakt. Winke z. Einführg d. neuen Choralbücher 09; Meß-Andachten im Geiste des röm. Meßbuches 10 f. II. *

Dromery, Lydia, s. Tschapeck, Lydia.

Dronke, Ernst, Rechtswiss., Kammer-GerR. Berlin-Wilmersdorf, Pfalzburgerstr. 17. (Coblenz $^{7}/_{1}$ 65.) H: Reichsgesetz über die Angelegenheiten der freiw. Gerichtsbarkeit, mit Anmerkungen 98.

Droop, Fritz, Lit.♛, Essay, Kritik, ⁄, Nov., FeuillRed. der „Danziger Neuesten Nachrichten". Danzig-Petershagen a. d. Radaune 10. (Minden a. Weser $^{1}/_{3}$ 75.) B: Kind, Schule, Kunst 06; Die sexuelle Aufklärg d. Jugend 07; Enoch Arden, O. 08; Schülerselbstmorde 09; Aus dem Heiligtum d. Schönheit, e. Peter Hille-Buch 09; Drei wichtige Erziehungsfragen 10; Um des Königs Liebe, O. 10. H: Reife Früchte von Bierbaum 10.

Droescher, Georg, ⚲, ObRegiss. d. Kgl. Oper. Berlin SW 61, Großbeerenstr. 82 III. (Puschkaui. Schl. $^{17}/_{9}$ 54.) B: Aus erst. Ehe, Sch. **Ue:** Molière, Spitzbubenstreiche; Leoncavallo, Der Roland von Berlin. **Bearb:** Ibsen, Kaiser und Galiläer 98; Feudalherren, Sittensp. (m. Reisner 98). ()

Drossel, G., s. Massé, Grete.

Droste-Hülshoff, Elis. Freiin v., (k.), Nov., Erz. Kevelaer, Rheinprov. (Hülshoff $^{1}/_{7}$ 45.) B: Anna Morian, Erz. 87, 2. A.

98; Letzte Burggräfin v. Stromberg, hist. R. 92; Harzbilder 92; Brautschuß, Ntte. 92. H: Ges. Werke v. Annette D.-H. 87 IV, 2. A. 00 ff.

Dryander, Ernst Herm., ✝, D., Kgl. OhHofpred. u. VizePräs. d. Oberkirchenrats, Exz. Berlin N, Oranienburgerstr. 76 a. (Halle a. S. $^{18}/_{4}$ 43.) B: Evang. Pred. 1. Samml., 7. A. 10; Pred. üb. das christliche Leben, 7. A. 09; Pred. u. Homilien über das Markus-Evang., 4. A. 03, II; Auslegung b. 1. Johannisbriefes, 2. A. 02; Züge aus dem Leben d. Apostels Paulus in Predigten 04, 2. Aufl.

Ducht, Frau Frieda, ♀. Danzig, Steindamm 25. (Bromberg $^{2}/_{4}$ 66.) B: Herzenstöne 08. *

Dücker, J. Fr., Methodik, ℞, Rektor. Altona, Lessingstr. 22. (Averlak $^{29}/_{9}$ 26.) B: Aufgab. zu Sprachübungen in niederdeutsch. Volksschul. 59, 8. A. 85; Erstes Sprachb. 69, 26. A. 05; Zweites S. 72, 11. A. 05; Relig.-Unterr. in d. Volkssch. 60; Materialien-Handb. zu den Sprachübgsbüch. 64; Bilder aus der Schles.w.-Holst. Gesch. 66, 2. A. 06; Glaubens- und Sittenlehre 67; Liederkranz um d. Weihnachtsbaum 87; Altonaer Kreditverein 88; Gerh. d. Große u. s. Kinder, G. 90, 2. A. 97; Vier Festsp. f. d. deutsch. Jugend 97; D. Christuskirche 97, 2. A. 05; Eine Heirat mit Hindernis. 99; Z. 24. März 1848/98 98; D. Lebensbaum, Weihnachtsfestsp. 01; Söte Ecken 01; Hammer u. Amboß, Lsp. 03; D. Saßstiftung 07.

Duden, Konr., Ψ, ℞, Dr. phil., GRegR., GDir. a. D. Sonnenberg b. Wiesbaden. (Gut Bossigt b. Wesel $^{3}/_{1}$ 29.) B: Deutsche Rechtschreibung 72; Zukunftsorthogr. 76; Anleitung zur deutschen Rechtschreibung, 2. A. 78; Orthograph. Wörterb. d. deutsch. Sprache 80, 8. A., 6. Neudruck 10; Orthogr. Wegweiser 81, 2. A. 84; Neuhochdeutsch. Grammatik von Bauer, bearb. 81, 25. (8.) A. 05; N. Schulorthogr. 82, 7. A. 02; Verschiedenh. d. amtl. Regelbücher über Rechtschreibung 86; Etymologie d. nhdeutsch. Spr. m. ausführl. etymolog. Wörterverzeichnis 93; Rechtschreibung der Buchdruckereien deutsch. Sprache 03, 2. A., letzter Neudruck 10; Orthogr. Wörterverzeichnis, 1. u. 2. A. 08.

Dugge, Wilhelm, LP., Musik, Komponist u. Musikschriftsteller. Leipzig, Bayersche Str. 6. (Rostock i. M. $^{26}/_{4}$ 69.) H: Kritisch revid. m. Anmerk. versehene Beethoven-Ausgabe, Streichquart., Lieder, Chöre, Klaviermusik.

Duhm, Bernh., ✝, D., o. UP. Basel. (Bingum, Ostfriesl. $^{10}/_{10}$ 47.) B: Fachschr. ( )

Duhn, Friedr. v., klass. Archäol., Dr. phil., o. UP., GHofR. Heidelberg. (Lübeck $^{17}/_{4}$ 51.) B: Fachschr.

Duhr, Bernhard, SJ., ♛. München, Oettingenstr. 16. (Cöln $^{2}/_{8}$ 52.) B: Jesuiten-Fabeln, 4. A. 04; Pombal 91; Briefe d. Feldmarschall Radetzky a. s. Tochter Friederike 1847—57 92; D. Studienordnung der Ges. Jesu 98; Stellung d. Jesuiten in den deutsch. Hexenprozessen 00; D. Jesuiten an d. deutsch. Fürstenhöfen d. 16. Jahrh. 01; 100 Jesuiten-Fabeln, 6. A. 02; Aktenstücke zur Geschichte der Jesuitenmissionen in Deutschld. 1848—72 03; Geschichte der Jesuiten in den Ländern deutsch. Zunge I 07. H: Monumenta Germ. paedag., Bd. XVI 94; Joh. Diel, Fr. Spe, 2. A. 01.

Dühren, Eugen, s. Bloch, Iwan.

Dühring, Eugen, ⁂, ⊞, ⅄, Lit.♛, ♯♯, Politik, Dr. phil. Nowawes, Bez. Potsdam. (Berlin $^{12}/_{1}$ 33.) B: De tempore, spatio, causalitate atque de analysis infinitesimalis logica 61; Waffen, Kapital, Arbeit 65, 2. A. 06; Natürliche Dialektik 65; Careys Umwälzung d. Volkswirtschaftslehre 65; Kritische Grundlegung der Volkswirtschaftslehre 66; Verkleinerer Careys 67; Schicksale mein. sozialen Denkschrift 68; Kritische Geschichte der Philos. 69, 4. A. 94; Kursus d. Philos. usw. 75; Kursus d. Nat.- u. Sozialökonomie 73, 3. A. 92; Weg zur höheren Berufsbildung d. Frauen u. Lehrweise d. Univ. 77, 2. A. 85; Krit. Gesch. d. allg. Prinzipien d. Mech. 73, 3. A. 87; Logik u. Wissenschaftstheorie: denkerisches Gesamtsystem verstandessouveräner Geisteshaltung 78, 2. A. 05; N. Grundgesetz zur rationellen Physik u. Chemie (m. Ulr. D.) 78 u. 86; Krit. Gesch. d. Nationalökon. u. des Sozialism. 71, 4. A. 00; R. Mayer, Galilei d. 19. Jahrh. I 80, 2. A. 04, II 95, Wert d. Lebens 65, 6. A. 02; Judenfrage als Frage d. Rassencharakters 81, 5. A. 01; Überschätzg Lessings 81, 2. A. 06; Ersatz der Religion 82, 3. A. 06; Sache, Leben u. Feinde 82, 2. A. 03; N. Grundmittel u. Erfindgn z. Analysis, Algebra usw. (m. s. Sohn Ulr. D.) I 84; Neue Grundmittel II: Transradikale Lösung übervierdradiger Gleichungen 03; D. Größen d. mod. Lit. I 93, 2. A. 04, II 93, 2. A. 10; Soz. Rettung durch wirkl. Recht statt Raubpolitik u. Knechtsjuristerei 07.

Dühring, Ulrich, ⅄, Naturw., Polit., Hrsg. d. „Personalist u. Emanzipator", Halbmonatschr. f. aktionsfähige Geisteshaltg u. gegen korrupte Wissensch. (seit 99). Nowawes, Bez. Potsdam. (Berlin $^{6}/_{2}$ 63.) B: Neue Grundmittel u. Erfindungen z. Analysis, Algebra, Funktionsrechnung u. zugehör. Geometrie (m. s. Vater Eugen D.) 84/03 II; N. Grundgesetze z. Physik u. Chemie 86.

Dührssen, Alfred, ✗, Dr. med., Prof.,

UDoz. Berlin NW, Lessingstr. 35. ($^{23}|_{2}$ 62.) B: Üb. d. Anwendg d. Jodoformgaze i. d. Geburtshilfe 88; Geburtshilfl. Vademecum 90, 9. A. 08; Gynäkolog. Vademecum 91, 9. A. 09; D. vaginale Kaiserschnitt 96; D. Einschränkg d. Bauchschnitts durch die vaginale Laparotomie 99; Über Ausstackungen, Rückwärtsneigungen und Knickungen der schwang. Gebärmutter 98; Über Verhütg u. Heilg v. Frauenkrankh. 00; Wandtafeln z. gynäkolog. Operationslehre nebst Text 02. ( )

Dukmeyer, Friedr., ⌬, Nov., ⚒, ⁄, Dr. phil., russ. Hofr. a. D. Potsdam, Margaretenstr. 8 III. (Livland $^{3\cdot15}|_{1}$ 64.) B: Joseph u. Arvid, G. 89; Spurius Carvilius Ruga, Dr. 89; P. Aretino 89; Tolstoi, Prophet od. Popanz? 91; Füchse mit brennenden Schwänzen 91; Russ. Leben, N. 92; Tod dem Verräter, Dr. 92; Kritik d. Verjudung 92; Arbeiterkaiser, Tr. 92; Gastgeschenke für Freund u. Feind 93; Z. Freiheit aus Deutschland u. Rußl. 93; D. 7. Großmacht, Lsp. 95; Einer f. alle, Tr. 00; Des Sittenmeisters Ärgernisse, Kom. 01; D. Zorn Jehovahs, Tr. 01; Korbs Diarium I 09, II 10.

Dülberg, Franz, Kunst♛, ⌬, Kritik, Dr. phil. München, Leopoldstr. 70 II r. (Berlin $^{2}|_{5}$ 73.) B: D. Leydener Malerschule I, II, 99; Frühholländer I 03, II 04; König Schrei, Dr. 05; Frühholländer in Italien 06; D. deutsche Jahrhundertausstellung 06; Korallenkettlein, Dr. 06; Stefan George 08; Deutsche Malerei des 19. Jahrh. 09.

Dumas, Casimir v., ⚒, ⁄, K. RegR. Füssen, Bay., Ruprechtstr. 360. (Würzburg $^{3}|_{4}$ 53.) B: Aus ernsten Stunden, Stn. u. Gesch. 06; Tropfen im Meere deutsch. Dichtg, Ged. 07; Konradin, Sang aus dem Schwangau 10.

Dumcke, Julius, BP., Germanistik, Dr. phil., Archivar d. Hauses August Scherl. Berlin-Schöneberg, Menzelstr. 31/32. (Königsberg, Pr. $^{3}|_{3}$ 67.) B: D. deutsch. Faustbücher 91. H: D. Sanders: Deutsche Sprachbriefe, 18. A. 06; Gesch. d. deutsch. Literatur 06; D. deutsche Zeitwort 06; Wörterbuch d. Hauptschwierigkn i. d. deutsch. Sprache, 31. A. 08. ( )

Du Moulin Eckart auf Bertolzheim, Graf Richard, ♛, Dr. phil., o. Prof. d. Techn. Hochsch. München, Bismarckstr. 17. (Leipzig $^{27}|_{11}$ 64.) B: Leudegar, Bischof v. Autun 90; Bayern unt. Montgelas (1799-1817) I 95; D. deutsch. Süden u. die Flotte 00; Luitpold von Bayern 01; Englands Politik u. die Mächte 01; Luther u. d. deutsch. Kultur 03; Die Suevia zu Landshut u. München 03; Deutschland u. Rom 04; D. hist. Roman in Deutschland u. seine Entwickelung 05; Briefe aus Bayern 05; Deutschland in seiner tiefen Erniedrigung 06; Busso von Malten, R. 07; Die weiße Frau, R. 08. H: Fr. X. v. Wegele, Vorträge u. Aufsätze 08.

Dumstrey, Fritz, ⸸, Dr. med., Stabsarzt, Hrsg. d. „Ärztl. Ratgeber f. Gesunde u. Kranke". Groß-Lichterfelde, Lorenzstr. 68. (Stargard in Pomm. $^{2}|_{6}$ 62.) B: D. erste Napoleon, e. psycholog. u. patholog. Problem 08; Die Körperpflege des Kulturmenschen in gesunden u. krank. Tagen 10.

Duncker, Carl v., ⚔, ♛, k. u. k. Oberst a. D. Wien VIII/2, Fuhrmanng. 7. ($^{16}|_{1}$ 30.) B: Die Unteroffizierschule 67, 3. A. 69; D. Inf.-Unteroff. als Soldat u. Vorgesetzter 68; Zugsschule f. Fußtruppen 68; D. Infant.-Unteroff. als Schwarmführer 68; D. Buch v. Vater Radetzky, 1. u. 2. A. 91; Kriege unter d. Reg. d. Kaiserin-Königin Maria Theresia, II. Bd., Der erste schles. Krieg 1740/41 96; Feldmarsch. Erzh. Albrecht 97. H: Taschenatlas z. Gebr. in Unteroff.-Schul. u. zum Selbstunterr. f. Unteroff. u. Soldaten 68.

Duncker, Frau Dora, ⌬, ⁄, Berlin W, Hohenzollernstr. 13. (ebda $^{28}|_{3}$ 55.) B: Sphinx, Sch.; Sylvia, Sch.; Mod. Meister 83; Kl. Erzählungen: So zwitschern die Jungen 84; Nelly, Lsp. 84; Stille Winkel 84; Um e. Haar, Pl.; Käte Grumkow, N.; Pariser Ehen; Reelles Heiratsgesuch, Inseratstudien I 87; Morsch i. Kern, R. 89, 2. A. 00; Dies u. Das, Liebes- u. a. Gesch. 90; E. Leutnant verloren, Inseratstud. II 91; Freund d. Frauen, Lsp. a. d. Franzöh. 91; Gewitterschauer, Lsp. a. d. Franz. 91; Unheilbar, R. 92; Goldfliege, R. 94; Die Modistin, R. 94; Gesühnt, Vsch. 95; Überraschungen, Hum. 96; Assarpai, Opernbichtg 95; Loge zwei, N. 95; Mütter, N. 97; Familie, N. 97; Sumpfland, R. 98; Großstadt, R. 99; J. Schatten, Sch. 99; Hexenlied, Op. Dichtg 99; Die große Lüge, R. 00; Komödiantenfahrten; Ritter vom hohen C, Hum. 01; Sie soll deine Magd sein, R. 01; Ernte, Sch. 02; Groß-Berlin, N. 02; Gustav Wöhrmann, Sch. 03; Maria Magd., R. 03, 2. A. 08; Lottes Glück, N. 03; Die Schönheits-Tube, R. 04; Vor Tores Schluß, Versl. 04; Jugend, Nn. 05, n. A. 07; Die heilige Frau, R. 05; Falsches Ziel, Sch. 05; Das bunte Berlin, Stn. 05; D. graue Gasse, R. 07; Leiden, R. 08; Die neue Geliebte, Einakt. 08; Die neue Zeit, Vst. 09; Der schöne Ede, Stn. 09; Ernst v. Wildenbruch 09; Kämpfer, R. 10; D. Berlenbuch, Nn. 10; D. Schneekönigin, Märchensp. 10.

Duncker, Max, ✉, Dr. der Staatsw., Assistent der Handelskammer. Münster i. W. (Ibbenbüren i. W. $^{9}|_{10}$ 81.) B: D. neueren Zechenstillegungen an der Ruhr 07; Danzig als Hochschulstadt 07.

Dundazek, Raimund, ♛, Germanistik, ObMSchP. Wien XVIII, Lazaristeng. 10. (Markersdorf $^{24}/_{12}$ 52.) **B:** Beiträge z. Gesch. d. beiden ersten messenischen Kriege 82: E. Galotti 86, 2. A. 88.

Dunger, Herm., Ψ, Dr. phil., Prof., StudR., GKonrekt. a. D. Dresden-Plauen, Kaitzerstr. 125. (Plauen $^{2}/_{4}$ 43.) **B:** Sage v. trojan. Krieg 69; Kinderlieder u. -Spiele a. dem Vogtlande 74, 2. A. 93; Rundas u. Reimsprüche a. dems. 76; D. Vogtländ. Gelehrte Bauer 76; Wörterb. v. Verdeutschgn entbehrl. Fremdwörter 82; Fremdwörterunwesen i. uns. Sprache 84; Sprachreinigung u. ihre Gegner 87; Engländerei in der deutsch. Sprache 99, 2. A. 09; Deutsche Speisekarte, 4. A. 00; Zur Schärfung des Sprachgefühls 06, 4. A. 10; D. Deutsche Sprachbewegg u. der A. Deutsche Sprachverein 1885—1910 10.

Dungern, Emil Frhr. v., Immunitätslehre, Dr. med., a.o. UP. Heidelberg. (Würzburg^{26} $^{1}/_{11}$ 67.) **B:** Die Antikörper 02; Das Wesen der bösartigen Geschwülste (m. R. Werner) 07. ( )

Dungern, Otto Frhr. v., ♂, ♛, Dr. jur., Assessor a. D., UDoz. Graz, Steierm. (Neuwied $^{14}/_{10}$ 75.) **B:** Lieder u. Reime 03; Frische Blüten, G. 05; Das Problem der Ebenbürtigkeit 05; Grenzen d. Fürstenrechts 06; König Karl v. Rumänien und Deutschland 06; Ahnen Deutscher Fürsten: I. Haus Zollern 07; Reichssorgen u. Welfenträume 07; D. Herrenstand im MA. 08; Thronfolgerecht u. Blutsverwandtschaft d. deutsch. Kaiser seit Karl d. Gr. 10; D. Entstehg d. Landeshoheit in Österreich 10.

Dünheim, W. v., s. Golth, C. v. d.

Dunin-Borkowski, Stanislaus v., (k.), Kirchen♛, ⁂, SJ. Luxemburg-Stadt, Bellevue. (Lemberg $^{11}/_{11}$ 64.) **B:** D. neueren Forschungen üb. d. Anfänge d. Episkopats 00; Der junge De Spinoza, Leben u. Werdegang im Lichte der Weltphilosophie 10.

Dupré, Eduard, s. Mayer, Otto.

Düren, J. v., s. Oppenheim, Ida.

Düring, Frau Clara v., geb. v. Gruner (Pf. Clara v. Gruner), ♥. Lüneburg. (Berlin $^{19}/_{8}$ 48.) **B:** Vergißmeinnicht 92; Schneeflocken 95; Herzensliebling 95; Märchen f. Jung u. Alt 96; Herbstlaub, Nn. 08.

Düring, Ernst v., ♂, Dr. med., Prof. Tobelbad b. Graz, Steiermark. (Hamburg $^{6}/_{5}$ 58.) **B:** Hygiene u. Ethik 08; u. a.

Düring, Hugo, BP., Journalistik, ♛, Kultur♛, Naturwiss., Dr. phil., Bibl. d. Reichsamts des Innern. Berlin N, Tieckstr. 37. (ebda $^{25}/_{3}$ 66.) **B:** Pronomina bei Spenser 91; Geogr. Hilfsb. f. d. Unterr. in der Gesch. 91/92 II; Provinz Brandenburg 93, 15. A. 06; Prov. Ost- u. Westpreußen 92, 14. A. 06; Engl.-deutsch. patenttechn. Wörterb. 00; Praxis d. Patent-, Muster- u. Zeichenwesens I. Deutschland-Großbritannien 03. ( )

Düring, Frau Johanna v., geb. v. Wedel, Nov., Prof.-Gattin. Tobelbad b. Graz, Steiermark. (Schwarzwald, Kr. Stargard $^{21}/_{7}$ 60.) **B:** Der Mädchenbrunnen u. a., Stimmungsbilder aus d. Levante 08.

Düring-Oetken, Frl. Helene von (Pf. Arthur v. Loy), DSch., Nov., Aphorism. Berlin W 62, Bayreutherstr. 21. (Loy in Old. $^{1}/_{2}$ 41.) **B:** Graf u. Gräfin. v. Ortenegg, R. II: Aus der Wirklichkeit, Nov.; Neue Novellen und Märchen; Die Probe, R.

Düringer, Adelbert, ♂, Dr. jur., Reichsgerichtsrat, MitHrsg. der „Ztschr. f. Handels-, Konkurs- u. Versicherungsrecht". Leipzig, Kais. Wilh.-Str. 51. (Mannheim $^{11}/_{8}$ 55.) **B:** Komm. z. Handelsgesetzbuch (m. Hachenburg) I—III 98—04, I 2. A. 08; Komm. z. Bad. Überleitgsgesetz 02; Nietzsches Philosophie vom Standp. d. modernen Rechts 1. u. 2. A. 06; Nietzsches Philosophie u. das heutige Christentum 07; Richter u. Rechtsprechg 09.

Durmayr, Joh. Nep., (k.), Sem.-Dir. Bamberg. (Nymphenburg $^{25}/_{4}$ 50.) **B:** Leitfaden d. astronom. u. physik. Geogr. 77, 2. A. 82; Leitfaden d. Geogr. v. Deutschland 78; Grundzüge d. Poetik 82, 4. A. 10; Einführung i. d. deutsche Götter- u. Heldensage 82; Reste altgerman. Heidentums 83; Bilder zur Bayrischen Geschichte 97.

Dürmüller, Joh. Bapt., (k.), ⁋, Jugendschrift., Präfekt. Donauwörth. (Sirnach, Schweiz $^{4}/_{5}$ 56.) **B:** Gebetbüchl. f. Kinder v. 6—8 Jahr. 86, 8. A. 09. **Red:** „Schutzengel" 79—00; „Monika" 87—96.

Dürow, Joachim v., s. Medem, Ida v.

Dürrwächter, Anton, ♛, Dr. phil., LyzealProf. Bamberg. (Oggersheim $^{23}/_{10}$ 62.) **B:** Die Gesta Caroli Magni der Regensburger Schottenlegende 97; Jakob Gretsers De regno Humanitatis Comoedia prima 98; Christoph Gewold 04; Zum hundertjähr. Bestehen des Königreichs Bayern 05; Wege u. Ziele des Hist. Vereins Bamberg 08; Effeltach u. d. befestigten Friedhöfe 10.

Durst, Frau Carola, ASV., Erzählg. Stuttgart, Traubenstr. 44. (Renchen $^{29}/_{5}$ 82.) **B:** Im Zauberreich d. Berge, M. 06, 2. A. 07.

Dusch, Wilhelm (Pf. Willy Tolentzer), oberbayr. Dialekt ♥, Alpinistik, ⁄. München, Herzog Wilhelm-Str. 4 II. (Bad Tölz $^{29}/_{6}$ 71.) **B:** Aus'm Isarwinkel 97, 2. A. 03; Bergvergeierln 01; Die Urlauber, Festsp. 04; Almag'läut' 05.

Duschinsky, Wilhelm, roman. u. germ. Ψ, RealschP. Wien XIII, Fichtnerg. 22. (Straßnitz, Mähr. $^{6}/_{5}$ 60.) **B:** Z. Lautlehre d. Franz. 86; D. Lehre v. franz. Verb. 90;

Übungsbuch zur franz. Syntax 01; Z. Reform d. franz. Syntax 01; Choix de lectures expliquées 02. H: Walther Nothnagel, Beschränkte Haftung (m. Dr. A. Mathias) 00.

Düsel, Friedrich, PA., Lit.♛, ♘, ☉, Sprachwiss., ⁄, Dr. phil., Hrsg., Literat.-u. Theaterkrit. v. „Westermanns Monatsheften". Berlin-Friedenau, Wilh. Hauff-Str. 5. (Strelitz i. M. $^{11}/_{2}$ 69.) B: D. Sanders 89, 2. A. 90; D. dramat. Monolog usw. 97; Fritz Reuter 07. H: Klassiker-Ausgaben; Geisterstams Ges. Werke; Lebensbücher der deutsch. Jugend.

Düsen, Nana, s. Barsch, Hedwig.

Düsterbrock, M., s. Kaliebe.

Düsterhoff, Frl. Clara, PA., LB., AGV., VB., Jugendschr., Nov., ⁄, Ue: EFH, Lehrerin a. D. Berlin NW, Perlebergerstr. 25. (ebda $^{28}/_{7}$ 47.) Ue: Mc Carthy, Lieb Frl. Unhold 81. B: Dem Tode entrissen, Kindererz. 96; Beten hilft, desgl. 06; Ramabai, die Mutter von Indiens Kindwitwen 07; Der Wind bläset, wo er will 07; Wie d. Hawaii-Inseln christlich wurden 08; Dr. Barnardo, der Vater von Londons verkommenden Kindern 08; Glück im Unglück 08; E. aufgeschobenes Geständnis 09; Erwin, der Missionarssohn 09.

Dütschke, H., klass. Archäol., Ue: AGI, Dr. phil., Prof., GObLehrer. Berlin W, Schaperstr. 25. (Kempen $^{14}/_{10}$ 48.) B: Ant. Bildwerke i. ObJtal. 74/82 V; Anleitg zur Inszenierung antiker Tragöd. 84 I; Olymp. Götterlehre d. Griechen u. Römer 87; 100 Dichtgn a. d. Zeit d. Befreiungskr. 02; Ravennatische Studien 09; Zwei römische Kindersarkophage 10. Ue: Comparetti, Vergil i. MA. 75; Vergils Wke.

Düvell, Fritz, ⁄. Dresden, Ludw. Richter-Str. 31. (Bremen $^{24}/_{5}$ 77.) B: Wind u. Wetter 96; Shakespeare-Studien 97; Kometen 10. (*)

Dworaczek, Conrad (Pf. L. Corrado), AGB., Rom., Major d. R. Triest, via di Miramar 49. (Jglau $^{6}/_{2}$ 46.) B: Majestät Eros, R. 04; Piccola roba, Skn. 09; Wenn das Meer blüht, N. 09.

Dworaczek, Wilhelm (Pf. Paul Wilhelm), ♅, ☉, ♘, ⁂, ⁄, Kritik. Wien XIV/3, Ullmannstr. 2. (ebda $^{25}/_{1}$ 73.) B: Dämmergn 94, 2. A. 96; Welt u. Seele, G. 98; Überwinder, Dr. 99; Die Mutter, Einakt. 02; Der Künstler, Einakt. 02; Die Parabel, Lsp. 02; Wahrheit, Dr. 02; Der goldene Reif, Lsp. 03; La Vallière, dram. Dichtg 07; Erlösung, satir. Puppenkom. 09; Der Martersteig, Bst. 09.

Dyck, Walther v., ⅄, Dr. phil., o. THSchP., GehR. München, Hildegardstr. 5. (ebda $^{6}/_{12}$ 56.) ( )

Dyroff, Adolf, ⁂, Dr. phil., o. UP. Bonn, Richard Wagner-Str. 7. (Damm b. Aschaffenburg $^{2}/_{9}$ 66.) B: Gesch. d. Pronom. Reflexivum im Griech. 92/93 II; Ethik d. alt. Stoa 97; Demokritstudien 99; Üb. d. Existenzialbegriff 02; Üb. das Seelenleben d. Kindes 04; Zur Quellenfrage bei Lukretius (V. Gesang) 04; Hagemann's Psychologie 05; Rosmini 06; Einführg in die Psychologie 08. ( )

Dyroff, Anton, Staats- u. Verwaltungsrecht, Kirchenrecht, Dr. jur., o. UP., MitHrsg. d. „Annalen d. Deutsch. Reichs" und der „Kritischen Vierteljahrsschrift". München, Kaiserstr. 2 u. Ostermünchen. (Aschaffenburg $^{5}/_{3}$ 64.) B: Rechtssatzung u. Gesetz zunächst nach bayr. Staatsrecht 89; Bayer. Verwaltsgerichtsgesetz 94, 4. A. 08; Begründung zum Entwurf einer bayer. Kirchengemeindeordnung 07.

Dyroff, Karl, Ägyptologie und semit. Sprachen, Dr. phil., K. Konservator a. Antiquarium, a.o. UP. München, Schraudolphstr. 14. (Aschaffenburg $^{25}/_{2}$ 62.) B: Z. Gesch. der Überlieferung d. Zuhairdiwans 92; Ägyptische Grab- u. Denksteine aus südd. Privatbesitz. Sammlgn II (m. Dr. Pförtner) 04.

E.

Ebart, Paul v., Biogr, ☉, Kammerherr, Hofth.-Intend. z. D. Coburg. (Sondershausen $^{15}/_{3}$ 55.) B: Fürstengunst, Sch. 96; B. A. v. Lindenau 96; Aus d. Leben e. deutsch. Kleinstaates vor 100 Jahren 97; Goethes Beziehgn z. Pr. August v. Gotha 99; Passiva d. Ehe, Lsp. 99; Goethes Beziehgn zu Gotter 99; M. v. Thümmel 99; Chmeé, Sch. 00; Briefe d. Sophie La Roche an Herz. Friedrich v. Gotha 00; Herzogin Luise von Coburg-Saalfeld 03; Der Hofmarschall auf der Bühne 03; Eine Hofkomödie, Sch. 09. ( )

Ebel, Karl, hess. ♛, Dr. phil., ObBibliothekar a. d. Univ.-Bibl. Gießen, Bismarckstr. 36. (ebda $^{24}/_{9}$ 68.) B: Gesch. des Klosters Arnsburg I 92; Zisterz.-Abtei Arnsburg 95. H: Matrikel d. Universität Gießen 98.

Ebell, Max, ASB., ♅, ⁄, ♛, Hauptmann u. Verwaltgs-Mitgl. d. Kgl. Gewehrfabrik. Spandau. (Neu-Ruppin $^{16}/_{6}$ 69.) B: Wendenkampf, E. 06; Geschichte d. Geschlechts Ebell 06; Perlen der Sandstein-Vogesen, Streifzüge durch Zabern u. s. Umgebung 08.

Eben-Lederer, S., s. Lederer, Frau S.

Ebenburg, Paul, s. Schullern, Heinr. v.

Ebenhoch, Alfred, (k.), Sozialpolitik, ☉, Dr. jur., Ackerbau-Minister a. D. Wien. (Bregenz a. B. $^{18}/_{5}$ 55.) B: Vorträge über die soz. Frage 87; Fragen u. Antworten f. d. Bauernstand 87; D. Sozialdemokrat, Dr. 88; Wanderungen durch d.

Gesellschaftspolitik 96; Ungelöste Fragen, Sch. 00; Die polit. Lage in Österr. 00; Anno Neun, Einakt. 08; Joh. Phil. Palm, Tr. 08. ()

Ebenstein, Erich, ſ. Hruschka, Annie.

Eber, August, Dr. phil., a.o. UP., Dir. d. Veterinärinstituts. Leipzig, Windmühlenstraße 49 III. (Hannover $^{28}|_{9}$ 65.) B: Beiträge z. vergleichenden Morphologie d. Unpaarzeher=u. Paarzeherfußes 95; Tuberkulinprobe u. Tuberkulosebekämpfung beim Rinde 98; Beiträge z. Kenntnis der Magenerkrankungen des Rindes 06.

Eber, Hans (Pſ. W. v. Waldt), ASV., Nov., Kultur, Lehrer. Preſſeck. (Forſt b. Bayreuth $^{14}|_{5}$ 84.) B: Creuſſener Töpferkunſt u. Künſtler 09. ()

Eberhard, Alfred, klaſſ. Φ, Dr. phil., Prof., SchulR. a. D. Bielefeld, Göbenſtr. 59. (Coburg $^{5}|_{6}$ 41.) B: Machiavellis Buch vom Fürſten 68, 2. A. 73; Anm. dazu 68 (Privatdr.); Die Novelle des L. da Porto 69 (gez. ae); Leiſewitz' poet. Schriften 70; u. mehr. Fachſchrift. ()

Eberhard, Eug., griech. , Dr. phil., Prof., GOblehr. a. D. Magdeburg, Fürſtenwallſtr. 11. (Coburg $^{6}|_{9}$ 43.) B: Ariſtotel. Definition d. Seele 68; Sprachl. u. metr. Beobachtungen z. d. homer. Hymnen 73/74 II; Metr. Beobachtungen z. d. homer. Hymnen 86 f. II.

Eberhard, Joſ., ſ. Dierkesmann, Joſ.

Eberhard, Frau Adelh., geb. Bürck (Eberhardt=Bürck), , chriſtl. Rom., Nov., Dekanswitwe. Karlsruhe i. B., Kochſtr. 3 pt. (Schönau $^{23}|_{7}$ 36.) B: Macht der Liebe 75; Hildegarde 76; Ideal u. Wirklichkeit 78; M. Traugott, e. Pfarrersgeſch. (Pſ.) 79; Maria, d. Kleidermacherin 85; Wie herrſcheſt Du? 91; Aus Höhen u. Tiefen, G. 01.

Eberhardt, Paul, ⁂, , Dr. phil. Auf Reiſen; Adr.: Kaſeltz, Granſchütz bei Weißenfels a. S. (Strausberg $^{11}|_{12}$ 79.) B: Kosmogonie des Deskartes i. Zuſammenh. der Geſch. d. Philoſophie 08; Wohin d. Weg? 10; Um den Nazarener 10; Der Valentiner, Dr. 11. H: Dokumente d. Religion. *

Eberhart, Ernſt Erik, ſ. Müller, Waldemar.

Eberl, P. Angelicus, (t.), ⁂, , OCap., München, Kloſter St. Anton, Kapuzinerſtr. 38. (Egmating i. B. $^{10}|_{3}$ 56.) B: Marienlob, 1. u. 2. A. 87; Seraph. Roſengärtlein 89, 2. A. 96; Maria=Birnbaum 97; Geſch. d. Kapuzinerkloſters in München 1847/97 97; Bibliothek=Ordng d. Bayer. Kapuz.=Ord.=Prov. 98; Geſch. d. Bayer. Kapuz.=Ord.=Prov. 1593/1902 02; D. Bilderſchmuck d. St. Antoniuskirche in München 06, 2. T. 07. ()

Eberlein, Hans, , , , Red. München. ($^{21}|_{3}$ 77.)

Eberlein, Joh., PA., /, Politik, Dr. phil., Chef=Red. u. Zeitungsverl. Pirna, Albertſtr. 8. (Dresden $^{20}|_{8}$ 65.)

Eberlein, Frau Dr. Maria, geb. Doberenz, PA., Nov., Jugendſchr., , /, , Kritik. Pirna, Albertſtr. 8. (Hermsdorf $^{15}|_{10}$ 64.) B: Um d. Kindes willen, R. 93; Im Bann, Nn. 03; Frau Lene, R. 05; Glühwürmchen, Jugendbuch 05; Hiſtor. Feſtſpiel 05; Goldhaar, R. 06; Wilde Blumen, Jugendbuch für Mädchen 09; Simſelen, Novellen 10.

Eberlein, Richard Carl, Tierheilkunde, Dr. phil. et med., Prof. der Chirurgie an der tierärztl. Hochſchule. Berlin NW 6, Luiſenſtr. 56. (Gr.=Salze $^{16}|_{10}$ 69.) B: Krankheiten d. Huflederhaut 00 u. 08; Leitfaden des Hufbeſchlags 03, 3. A. 08; Entwickelung u. Aufgaben der tierärztl. Chirurg. u. d. chirurg.=klin. Unterr. 08. ()

Ebert, Hermann, , Dr. phil., o. ThSchP. München, Karl Theodor=Str. 12a. (Leipzig $^{20}|_{6}$ 61.) B: Anleitung zum Glasblaſen 88, 3. A. 04; Kants Theorie des Himmels 90; Phyſikal. Praktikum (mit E. Wiedemann) 90, 5. A. 04; Magnetiſche Kraftfelder 97, 2. A. 04; Theorie d. Elektromagnetismus 00. ()

Ebert, Richard, PA., Red. u. Schriftſt. Berlin NO 55, Raabeſtr. 14 pt. (Dresden $^{13}|_{1}$ 51.)

Ebert=Stockinger, Frau Clara, Sozialethik, Raſſenhygiene, , Ehereform. Coburg, Probſtgrund 6. (Wien $^{3}|_{5}$ 63.) B: Mutterſchaft 07; D. natürl. Erziehung 08.

Ebertin, Frau Elsbeth (Pſ. Elſa Gorlicia), ASV., Graphologie, , /, Schriftleiterin d. „Internat. graphолog. Correſp.", Inh. eines Inſtituts f. wiſſ. Handſchriftendeutg. Breslau, Auguſtſtr. 16. (Görlitz $^{14}|_{5}$ 80.) B: Liebeswandlgn, Erz. 02; Ausgew. Gloſſen 03; Der Charakter der Gräfin Montignoſo 05; Wie die Männer in der Liebe ſind, graphолog. Charakterſtudien 08; Wie die Frauen in der Liebe ſind, desgl. 09; Auf Irrwegen der Liebe, desgl. 10; Zwei Frauen, R. 10.

Ebhardt, Bodo, , Burgenkunde, Architekt, Prof., Hrsg. d. Zeitſchr. „Der Burgwart". Berlin=Grunewald, Jagowſtr. 28. (Bremen $^{5}|_{1}$ 65.) B: Deutſche Burgen 98—08; Grundlag. d. Erhaltg u. Wiederherſtellg deutſch. B. 00; Denkſchr. üb. d. Wiederherſtellg. d. Hohkönigsburg 00; Zur Baugeſch. der Hohkönigsburg 00; Die Marksburg, ein Führer (mit C. Krollmann) 00; Burgenfahrt 01; Führer durch die Hohkönigsburg 02, 2. A. 10; Die Burgen des Elſaß 04; Üb. Verfall, Erhaltg u. Wiederherſtellg von Baudenkmalen 05; D. Hohkönigsburg 08; D. Burgen Italiens 09. H: Der Väter Erbe 09.

Ebhardt, Ferd. v., , Skizz., ⚔, k. u. k.

Oberst i. P. Graz, Leonhardstr. 30. (Wiesbaden 5|9 38.) **V:** Betrachtungen üb. Gefechtsordnungen 76; Gesch. d. k. k. Inf.-R. Kaiser Leopold II. Nr. 33 88; Rose d. Logartales, D. 96; In d. sibir. Steppe, G. 93; Durch Liebe befreit, G. 96; D. Gemsenkaiser, ep. D. 00.

Ebhardt, Hans. Florenz, Norddeutsch. Lloyd. **V:** Von indischen Tagen u. Nächten 05; D. Rache der Heimat, R. 09. ( )

Ebner, Eduard, Literatur♛, Dr.-Ing., Kgl. Gymn.-Lehrer. München, Clemensstr. 78 III r. (Straubing 20|5 77.) **V:** Geograph. Anklänge in Plutarchs: de facie in orbe Lunae 06; Deutsche Literaturgesch. 07, 3. A. 10; Klassikerausgaben für die Schule 07; Magister, Oberlehrer, Professoren: Literaturausschnitte aus 5 Jahrh. 08; Bilderatlas zur Geschichte Bayerns 09; Gesch. d. Altertums 10; Aus deutsch. Dichtung 10.

Ebner, Theod., Lit.♛, Nov., ✍, Chefred. d. „Ulmer Tageblattes". Ulm a. D. (Eßlingen 9|8 56.) **V:** Merks Wien 84; A. e. alt. Reichsstadt 86; D. arme Heinrich 87; Ill. Gesch. Deutschlands 86/88 III; In Steppen u. auf Schneefeldern (m. L. Pichler) 86; Walter v. d. Vogelweide 87; Deutsch. Sang u. Klang 88; Deutsche Volksl. in Vergangenheit u. Gegenw. 88; Allerlei Gesch. 94; D. deutsch. Handwerk u. seine Poesie 96; Friedr. v. Spee u. d. Hexenprozesse 99; Eine Fortf. von Lessings Nathan 01; Eduard Mörike 04; Max Eyth, Dichter u. Ingenieur 06; Des Knaben Wunderhorn, Rückblicke u. Hoffnungen f. d. deutsche Volkslied 07. ( )

Ebner-Eschenbach, Frau Baronin Marie, verw. von, geb. Gräfin Dubsky, WB., Dr. phil. hon. c., Ehren-Mitgl. d. CC., Nov. Wien I, Spiegelg. 1. (Zdißlavitz in Mähr. 13|9 30.) **V:** Erzähl. 75, 5. A. 05; Božena 76, 8. A. 09; Aphorismen 80, 6. A. 06; Dorf- u. Schloßgeschichten 84, 9. A. 10; Zwei Komtessen 85, 8. A. 07; N. Dorf- u. Schloßgesch. 86, 4. A. 05; D. Gemeindekind 87, 12. A. 10; Miterlebtes 89, 3. A. 97; Neue Erzähl., 4. A. 04; Lotti, d. Uhrmacherin, 8. A. 10; E. kleiner Roman, 4. A. 04; Unsühnbar 90, 8. A. 08; Parabeln, Märchen u. Ged. 92; Glaubenslos 93, 3. A. 03; Das Schädliche 94, 2. A. 08; Rittmeister Brandt, Erz. 96, 3. A. 05; Bertram Vogelweid, Erz. 96, 2. A. 01; Alte Schule 97, 2. A. 07; Aus Spätherbsttagen 00, 2. A. 02; Agave 03, 2. A. 07; D. arme Kleine, Erz. 03; Die Prinzessin von Banalien, n. A. 04; D. unbesiegb. Macht, Erzn 06, 3. A. 08; Meine Kinderjahre 07, 2. A. 08; Aus meinen Schriften 07, 2. A. 08; Ein Volksbuch 09; Altweibersommer, Erzn. 09, 2. A. 10; Genrebilder, Erzn. 10.

Ebner, Ritter v. Rofenftein, Victor, Histologie, Dr. med., o. UP., HofR. Wien I, Rathausstr. 13. (Bregenz 4|2 42.) **V:** Fachschriften.

Ebrard, Friedrich, ♛, Genealogie, Dr. phil., GKonsistR., Prof., Dir. d. Stadtbibl. Frankfurt a. M., Schöne Aussicht 2. (Erlangen 26|6 50.) **V:** Denkschrift Kurfürst Friedr. III. v. Brandenburg üb. d. Notw. d. Wiedererwerbung Straßburgs 1696 77; Erster Annäherungsversuch König Wenzels an d. schwäb.-rhein. Städtebund 1384—85 77; Zur Erinnerung an Fr. v. Schneider 82; Bericht üb. d. Verw. d. Stadtbibl. zu Frankfurt a. M. 1.—26. Jahrg. 84/09; Jahresber. d. Frankf. Vereins f. Geogr. u. Stat. 50/60. Jahrg. 85/96, 87/97; Die Stadtbibl. in Frankf. a. M. 96; Gesetze u. Verordn. betr. die neue kirchl. Verfassung der ev. Gemeinden im Konsist.-Bez. Frankfurt a. M. 00; Gesch. d. uradligen Hauses Barty 1223—1903 (mit H. v. Nathusius-Neinstedt) 04; Denkschrift üb. d. Geschichte der Familie de Laporte 04; Die franz.-ref. Gemeinde in Frankf. a. M. 1554—1904 06; Die amerik. Abteilg der Stadtbibl. Frankfurt a. M. 08; Die Familie von Loevenich 1196—1908 08.

Ebstein, Erich, Dr. med., Assistenzarzt. Leipzig, Mediz. Klinik, Liebigstr. 20 bis 22. (Göttingen 11|6 80.) **V:** Die Diastole des Herzens 04; Klinische Gesch. u. Bedeutg der Trommelschlägelfinger 06; Chr. D. Grabbes Krankheit 06; W. Ebstein-Bibliographie 06; Über die angeborene u. erworbene Trichterbrust 09; Das Plessimeter 10. **H:** Bürger-Bilder I u. II 02 u. 04; Bürgers Gedichte in der Musik 03; Gedichte Bürgers in ältester Fassg 05; Aus G. C. Lichtenbergs Correspondenz 06; Lichtenbergs Mädchen 07; E. Brief Theod. Koerners 07; Neue Kunde von u. über Bürger 07; Neue Briefe G. C. Lichtenbergs 08; G. A. Bürger u. Joh. Chr. Dieterich 10; G. C. Lichtenberg als Naturforscher 10.

Ebstein, Wilh., ✍, Dr. med., o. UP. a. D., GMedR. Göttingen, Weender Chaussee 8. (Jauer 27|11 36.) **V:** Recidive d. Typhus 69; Nierenkrankheiten 75, 2. A. 78; Magenkrebs 75; Husten 76; Nichtschlußfähigkeit d. Pylorus 79; Fettleibigkeit u. ihre Behandlg 82, 8. A. 04; Natur u. Behandlg d. Gicht 82, 2. A. 06, d. Harnsteine 84; Fett od. Kohlehydrate? 85; Behandlg d. Unterleibstyphus 85; Wasserentziehung u. anstrengende Muskelbewegungen 85; Regimen b. d. Gicht 85; Zuckerharnruhr 87; Lehre v. d. harnsauren Diathese 91; Experiment. Erzeug. v. Harnsteinen (m. Dr. Nicolaier) 91; Unsr. Heilmethoden 91; Üb. d. Kunst, d. menschl. Leben zu verlängern 91; Lebensweise d. Zuckerkrank. 92, 3. A.

05; Eiweißreiches Mehl u. Brot als Mittel z. Aufbesserung d. Volksernährg 92; Handbuch d. prakt. Medizin (m. Prof. Jul. Schwalbe) 99/01, 2.A. 05; Pest d. Thukydides 99; Leben u. Streben in d. innern Medizin 00; D. Medizin im A. T. 01; Die Tastverkussion 01; Chronische Stuhlverstopfung in d. Theorie u. Praxis 01; Die Krankheiten im Feldz. geg. Rußland (1812) 02; Vererbbare zellulare Stoffwechselkrankh. 02; Dorf- u. Stadthygiene 02; D. Mediz. im N. Testam. u. im Talmud 03; Rudolf Virchow als Arzt 03; Die Gicht d. Chemikers Jakob Berzelius u. anderer hervorragender Männer 04; Jahresber. über d. Fortschritte der inneren Medizin im In- u. Auslande (mit Dr. E. Schreiber) [für 1901] 04 ff.; Charlatanerie u. Kurpfuscher im Deutsch. Reich 05; Der med. Versuch mit bes. Berücksichtigung d. Vivisektion 06; Arthur Schopenhauer, s. wirkl. u. vermeintl. Krankhtn 06; Leitfaden der ärztlichen Untersuchg 07; Luthers Krankheiten 08; Die Pathologie u. Therapie der Leukämie 09; D. Pathologie u. Therapie der Lepra 09.

Echters, Rud., s. Stecher, Rich.

Eck, Miriam, s. Sebaldt, Kaete.

Eck, Samuel, ✝, D., o. UP. Gießen, Stephanstr. 34. (St. Petersburg $28^{1}/_{12}$ 56.) **B:** Zinzendorf u. s. Nachwirkg i. d. Gegenwart 90; D. kirchl. Lage in d. Balt. Provinzen Rußlands 91; Welchen Segen bringt d. Beschäftigung mit moderner Theologie unserem praktischen Berufsleben? 94; Üb. d. Bedeutg d. Auferstehung Jesu 98; D. F. Strauß 99; Aus d. großen Tagen d. deutsch. Philosophie 01; Goethes Lebensanschauung 02; Religion u. Geschichte 07; Über die Herkunft d. Individualitätsgedankens bei Schleiermacher 08. ( )

Eck, Ulla v., s. Bentivegni, Ina v.

Eckardt, Claus, s. Evers, P.

Eckardt, Frz. (Pf.E.C.Kardt),(k.), Journalistik, Chefred. der „Salzburger Chronik". Salzburg, Auerspergstr. 67.

Eckardt, Joh. Heinrich, ✓, ♒, ♌, Verlagsbuchhändler. Heidelberg, Bunsenstraße 24. (Kiel $4^{1}/_{8}$ 63.) **B:** Matthäus Merian, Skizze 84; Matthäus Merian u. seine Topographie 87, 2.A. 91; Kiels bildl. u. kart. Darstellung 95; Alt-Kiel in Wort u. Bild 99; Gesch. d. Gesellsch. Harmonie in Kiel 03; Schillers Verleger 05; Auguste Stolberg 08.

Eckardt, Johs., Red. des „Hochland" in Österr.-Ungarn. Salzburg, Auerspergstr. 67. (Sierndorf, NÖ. $20^{1}/_{4}$ 87.) **B:** Paul Keller 08. **H:** Erzählgn u. Skizzen Eurika von Handel-Mazzettis 09; Enrica von Handel-Mazzettis Geistige Werdejahre 10; Cl. M. Hofbauer u. seine Beziehgn zu d. Wiener Romantikerkreisen 10.

Eckardt, Frl. Mathilde, Gründ. d. „Zodiacus", „Edelweiß" u. „Licht u. Leben", Korrespondenzkreise u. d. „Wandermappe" in Deutschland, Hrsg. d. Zeitschr. „Mitteilungen aus den Zodiakus-Korrespondenzkreisen". Zwickau i. S., Richardstr. 2.

Eckardt, Richard, Pfr., Red. d. „Wartburg". Windischleuba, S.-A. (Altenburg $26^{1}/_{2}$ 62.) **B:** 11 Deklamatorien 90, 2.A. 96; Monismus u. Glaube 92; Reformationsdrama Wenzel Linck 98; Deutsch. Dichterhort 00; Herz. Ernst d. Fromme 01; Ernestiner, Festsp. 03; Insulinde, G. 05; Palästinensische Kulturbilder 07.

Eckardt, Frau Sophie, geb. Jassoy, ♅, ✓, ♔, ♆, **Uc:** FL, Dr. phil. Heidelberg, Bunsenstr. 24. (Frankfurt a. M. $25^{1}/_{2}$ 69.) **B:** Beiträge z. e. Geschichte der Klangveränderung altfranz. Vortonvokale 1200—1400 04.

Eckart, Rudolf, Literatur♔, ♅, Germanistik, ✝, ♔, Waisenhausinspektor. Nörten, Hannover. (Schönebeck $1^{1}/_{12}$ 61.) **B:** Saat auf Hoffnung 85, 2. A. 08; Am kur. Haff, Die Ohrfeigen, 2 Erzn. 87; Licht u. Schatten, G. 87; Lieder u. Bilder v. deutschen Meer 88, 2. A. 94; Nordd. Volksfreundkalender 88; Mutter Liebe u. Leben 90, 2.A.93; D. deutsch. Ströme i. ausgew. Schildergn deutsch. Dichter 90, 2. A. 98; Die Lehrdichtung 90, 2. A. 09; Niedersächs. Dichterbuch 90; Lexikon der niedersächs. Schriftsteller 91; Stand u. Beruf im Dichterwort u. Volksmund 91, 2. A. 09; Gesch. d. Familie Eckart (m. Th. Eckart) 93; Niedersächs. Sprachdenkmäler 93; Niederdeutsche Sprichwörter u. volkst. Redensarten 93; Allg. Sammlg niederdeutscher Rätsel 94, 2. A. 99; Aus alter Zeit, Erz. 95, 2. A. 99; Friedr. Wilhelm IV. v. Preußen 95; Die welf. Fürsten als Pfleger d. Künste u. Wissenschaften 95, 2. A. 09; Gesch. v. Adelebsen 95; Aus alten niedersächs. Chroniken 95; Der deutsche Adel i. d. Literatur 95; Gesch. v. Salzderhelden 96; Deutsche Burgen u. Schlösser 96, 2. A. 07; Brauch und Sitte 98; Urkundl. Gesch. d. Petersstiftes in Nörten 99; Südhannov. Sagenbuch 99; Stand u. Beruf im Volksmund (Sprichwörter) 00; D. Taufnamen u. ihre Bedeutung 00; Wahlsprüche d. Welfenfürsten 01; Hannoverland in Liedern verherrlicht 02; Verzeichnis d. öffentl. Bibliothek. Deutschlands 02; D. Reformatoren u. ihre Zeit 03; Deutsche Frauenbilder 03, 2. A. 10; D. geistl. Dichtg i. Hannover 03; Antirömm Miszellen 04 II; Schiller im Munde d. Volkes 05; Pädag. Luther-Brevier 05; Luther i. Urteile bedeutend. Männer 05, 2. A. 08; Gesangbuchsführer oder Liederkonkordanz 05; D. Jesuiten i. d. deutsch. Dichtg 06; Er erquicket meine Seele, Beicht- u. Kommunionbuch 06; Luise Henriette Kurfürstin

v. Brandenburg 07; Evang. Lebensbilder 07; D. Frauengestalten d. heil. Schrift 07; Bilder u. Skizzen a. d. Geschichte v. Nörten, Hardenberg u. d. umlieg. südhannov. Landschaft, 2. A. 07; Bis zur Mittagshöhe, G. 07; Hundert Stimmen aus 4 Jahrhunderten über d. Jesuitenorden 07; Aus dem alten Niedersachsen 07—09 IV; Ernste u. heitere Vorträge (anonym) 08; Der Jugend Lust, Erzn. 08; Welfen-Anekdoten 08; Handbuch z. Gesch. d. plattdeutschen Literatur 09; Paul Gerhardt-Bibliographie 09; Phil. Nicolais Leben u. Werke nebst s. geistl. Liedern 09; Paul Gerhardt, Urkunden u. Aktenstücke 09; Fürstl. Pädagogik 09; Allerlei Römisches u. Jesuitisches 09; A. G. Kästners Selbstbiographie u. Verzeichn. s. Schriften 09; Evangel. Fürstenspiegel 09. **H:** Luthers Auslegung vieler schöner Sprüche hl. Schrift 04; Luthers Aussprüche über d. Glauben 05; Friedr. d. Gr. Aussprüche 07; Ph. Nicolais Freudenspiegel d. ewigen Lebens 08; Heinr. Puchtas geistl. Lieder 08; A. H. Franckes Glaubensweg u. Lebensregeln nebst sein. geistl. Liedern 08; Paul Flemings geistl. Lieder 09; E. M. Arndts geistl. Lieder 10; Joh. Falks Kriegsbüchlein 10; Joh. Falks ausgew. Erzählgn u. Dichtgn 10; Joh. Falk, Goethe aus näherem persönl. Umgange dargest. 10.

Ecberg, Curt, s. Renthe-Fink, A. v.

Ecke, Gustav, ✝, D., o. U d. U P. Bonn, Arndtstr. 23. (Erfurt $^{8}/_{1}$ 55.) **B:** D. theol. Schule Albr. Ritschls u. d. evang. Kirche d. Gegenwart: I. Die theolog. Schule A. Ritschls 97, II. Die ev. Landeskirchen Deutschl. i. 19. Jahrh. 03; Unverrückb. Grenzsteine 05, 4. A. 07. ()

Ecker, Alexander (Pf. A. Recke), ✉, Handelsw., Red. div. Fachblätter. Essen (Ruhr) -West, Ladenspelderstr. 55. (Cöln $^{27}/_{7}$ 75.) **B:** Festspiele 05; D. Organisation 06; Getreide-, Mehl- u. Brotsyndikate 08; Selbsthilfe des Mittelstandes 09; Hausbesitz u. Bergschadensrecht 09; Die Konsum-Vereine 10.

Eckert, Christian, ✉, ♃, Dr. jur. et phil., GerAss., Studiendir. d. Handels-Hochschule zu Cöln, a.o. Prof. d. Staatswissensch. a. d. Universität Bonn. Cöln a. Rh., Ubierring 45. (Mainz $^{16}/_{3}$ 74.) **B:** D. Fronbote im MAlter 97; D. Mainzer Schiffergewerbe in d. letzten 3 Jahrh. d. Kurstaates 98; Rheinschiffahrt i. 19. Jh. 00; Die städt. Handels-Hochsch. in Cöln 05. 06, 07, 08, 09; D. Seeinteressen Rheinl.-Westfalens 06; Peter Cornelius 06. **H:** Rothschilds Taschenbuch für Kaufleute, 52. A. 10.

Eckert, Max, ⊕, Dr. phil., Prof., THSchDoz. Aachen, Hasselholzer Weg 16. (Chemnitz $^{10}/_{4}$ 68.) **B:** Jäger Martin, D. 90; Das Karrenproblem 95; Neuer methodischer Schulatlas mit Heimatskarten 98, 10; Ostasien, Karte d. Kriegsschauplatzes 00; I. Bericht des geograph. Abends, Vereinig. v. Leipziger Geograph. 01; D. Verhältnis d. Handelsgeographie z. Anthropogeographie 02; Das Gottesackerplateau, ein Karrenfeld im Allgäu 02; Kulturgeogr. d. Deutsch. Reiches u. s. Beziehungen zur Fremde 04; Grundriß d. Handelsgeographie (Wirtschafts- u. Verkehrsgeographie) 04 II; Leitfaden d. Handelsgeographie 05, 3. A. 10; Neue Erdkarten 06; Die Kartographie als Universitätsunterrichtsfach 07; Umrißkarte der Erde in Eckerts flächentreuer Projektion 08; Das geograph. Praktikum 08; Kleiner Atlas der Wirtschafts- und Verkehrsgeographie 09; Eine neue Isochronenkarte der Erde 09; Die Entwicklg d. deutsch. Seekarte 09; Die Kartenprojektion 10.

Eckerz, Erich, Kritik, Dr. phil. Düsseldorf, Uhlandstr. 47. (Essen $^{30}/_{8}$ 83.) **B:** Heine u. sein Witz 08; Der leidende Roland 09; Nietzsche als Künstler 10. *

Eckfried, s. Starl, Josef.

Eckhardt, Eduard, engl. Ψ, Dr. phil., UBibl. u. a.o. UP. Freiburg i. B., Reiterstr. 17. (Tambow, Rußl. $^{23}/_{5}$ 64.) **B:** Die lust. Person im älteren engl. Drama 02; Die angelsächs. Deminutivbildgn 03; Alte Schauspiele aus dem Breisgau 06; Die Dialekt- u. Ausländerthypen des älteren engl. Dramas I 10.

Eckhardt, Paul, s. Schumacher, Heinr. Volkr.

Ecknah, G. v., s. Hancke.

Eckstein, Karl, ♆, Fischereiw., Dr. phil., Prof. an d. Forst-Akad. Eberswalde und Dirig. d. zoolog. Abt. d. Hauptstation des forstl. Versuchswesens in Preußen, Beirat d. Kais. biolog. Anst. f. Land- u. Forstwirtsch. Eberswalde, Neue Schweizerstr. 24. (Grünberg $^{28}/_{12}$ 59.) **B:** Repetitorium d. Zoologie 89, 2. A. 98; Pflanzengall. u. Gallentiere 91; Ber. üb. Leistungen auf d. Geb. d. Forst- u. Jagdzoologie i. J. 1890, 91 u. 92; D. Kiefer u. ihre tier. Schädlinge; I. D. Nadeln 93; Forstl. Zoologie 97; Neudammer Försterlehrbuch 99, 3. A. 03; Kampf zw. Mensch u. Tier 00, 2. A. 07; Fischerei u. Fischzucht 02; D. Fischerei-Verhältnisse d. Prov. Brandenburg zu Ank. d. 20. Jahrh. nebst Fischereikarte 1 03, II 08; D. Technik d. Forstschutzes gegen Tiere 04; Spezielle Tierkunde 05; Tierleben d. deutschen Waldes 09; Die Nonne 10.

Edel, Edmund, Roman, Satire. Charlottenburg, Niebuhrstr. 78. (Stolp i. Pom. $^{10}/_{9}$ 63.) **B:** Marienbad, Karikaturen 04; Berlin W, Kapitel v. d. Oberfläche 06, 7. A. 08; Der Snob, R. 07, 3. A. 08; Neu Berlin, Stk. 08; Fritz der Zeit-

genosse, Sat., 1.—3. A. 08; Liebe? 7 iron. Nov., 1.—3. A. 09. ()

Edelmann, Wilh., (k.), ♆, Pfr. Maseltrangen, Kt. St.Gallen. (Hagenwyl $^{30}/_{5}$ 43.) **B:** D. Friedensengel 75; Legende d. hl. Cäcilia; Gott in der Höhe sei Ehre, G. 00; Blumen u. Lieder, G. 05.

Eden, Carla, s. Hünerbein, Charlotte v.

Edenfeld, Thekla, s. Levi, Thekla.

Eder, Friedr., CP., Red. d. „Fremdenblatt". Wien III, Hauptstr. 24. (ebda $^{29}/_{6}$ 43.)

Eder, Jos. Maria, Photochemie u. Photogr., Dr. phil., ThSchP., HofR., Dir. d. k. k. graph. Lehr- u. Versuchsanst. Wien VII, Westbahnstr. 25. (Krems $^{16}/_{3}$ 55.) **B:** Reaktionen d. Chromate auf org. Substanzen 78; Üb. d. chem. Wirkgn d. sarb. Lichtes 79; Photogr. m. Bromsilbergelat. 80, 3. A. 86; Ausführl. Handb. d. Photogr. I 84, 3. A. 06 (Gesch. d. Photogr., Photochemie); II 85, 2. A. 95/97; III 86, 5. A. 02; IV 89, 2. A. 96/99; Jahrb. f. Photogr. usw. 87/10; Versuche üb. Photogr. mittels d. Röntgenstrahlen (m. Valenta) 96; System d. Sensitometrie photogr. Trockenplatten 00/02; Rezepte u. Tabellen f. Photogr. u. Reproduktionstechnik 89, 7. A. 08; Beiträge zur Photochemie u. Spektralanalyse (m. Valenta) 03.

Eder, Viktor, **Ue:** EF, Red. d. „Illustr. Wiener Extrablatt". Wien IX, Bleichergasse 11. (Preßbaum b. Wien $^{9}/_{8}$ 73.)

Edinger, Ludw., ♋ u. Krankheiten d. Nervensystems, Dr. med., Prof., Dir. d. Neurologischen Instituts. Frankfurt a. M., Leerbachstr. 27. (Worms $^{13}/_{4}$ 55.) **B:** Vorlesgn über d. Bau der nervösen Zentralorg. 85, 7. A. I 04, II 08; Beiträge z. vergl. Anatomie d. Gehirns 87/03, V Hefte; Krankh. d. periph. Nerven 05; Einf. in d. Bau d. Nervensystems 09.

Edlestyn, Sophus (Ps. Sophus Elden), ASV., Nov., ✉, Oberzollkontroll. Bremen, Torgauerstr. 9. (Rabenkirchen $^{13}/_{12}$ 66.) **B:** Fünf Erzählgn 93; Opfer d. Röntgenstrahlen, N. 98; Seiltänzer-Lina, Getäuschte Hoffngn, Ahngn, Erzn. 98; Zollgesetzgebg 08 IV, 2. A. 10; Steuergesetzgebg 09 IV, 2. A. 10; Kassenwesen, Beamtengesetzgebung 09.

Edler, K. Erdm., Nov., Rom., ⌂, Prof., k. Rat. Wien V, Margaretenstr. 70. (Podebrad $^{8}/_{5}$ 44.) **B:** Kolorit-Studien, N. 74; Ursinia, N. 87; Artemis, N. 76; Baldine, N. 81; Theodora, Tr. 81; Notre Dame des Flots, N. 82; 2. A. 85; Peire de Cinqtors, N. 1. u. 2. A. 84; Wilfrid, N., 2. A. 83; D. letzte Jude, N. 84, D. schwarze Tod, N. 94; Santa Justina, N. 94; D. Kampf um die Kunst, N. 95; D. neue Herrin, N. 96; Beatrix v. Hohenzollern, N. 96; Duino-Novell., N. 2. A. 96; Lindenbühler, N. 98; Auf d. Turme, Erz. 02; Erzählgn u. Nov. 08; Betta von Duino, N. 09. **Ue** u. H: Idyllen v. C. Graf Nigra 94, 2. A. 99.

Edmund, Gustav, s. Pazaurek, G.

Edon, Rich. A. (urspr. Rich. Friedr. Deutsch), ♪, ⌂, Theaterkritik. Wien II/3, Schöllerhof. (ebda $^{27}/_{12}$ 76.) **B:** D. Kampf ums Licht, Tr., 1. u. 2. A. 01; Jahreszeiten der Liebe, Dramencykl., 1. bis 3. A. 02; Se. Maj. d. Volk, Tragikom. 03. ()

Edward, Georg, ♆, ♪, Prof. a. d. Northwestern University. Chicago, Ill., 6743 North Ashland Avenue, Rogers Park. (Gießen $^{13}/_{12}$ 69.) **B:** Ballad. u. Lied. 97, 2. A. 03.

Eelbo, Bruno, ♆, ⌂, Architekt, BauR. Weimar, Döllstädtstr. 24. (Bremerhaven $^{10}/_{10}$ 53.) **B:** Sonnige Tage, G. 88, 3. A. 04; Vitruvs Sendung, Festsp. 92; D. Traumelben, Märchensp. 98; Die Sprüche des guten Meisters, G. 00, 2. A. 04; Sturmflut, Sch. 00; Onno Lübben, Dr. 01; Auf der Brautschau, Lsp. 01; Die Schule der Liebe, Lsp. 02; Irminfried, Dr. 03; Alarich, Dr. 05; Aphrodite, E. 06; Dithmarschen, Balladen 07; D. Deichgraf, Dr. 08; Kaiser Karl, Festsp. 10.

Effendi, s. Meyer-Elbing, Oskar.

Effmann, Wilh., (k.), Kunst♛, Dr. phil. h. c., Prof. Bonn. (Werden a. Ruhr $^{14}/_{9}$ 47.) **B:** St. Quirinuskirche in Neuß 90: Heiligkreuz u. Pfalzel 90; D. vorchristl. Altertümer im Gaue Süderberge (m. Jostes) 88; Die Glocken d. Stadt Freiburg in d. Schw. 99; Die karol.-otton. Bauten zu Werden I 99; Centula 10.

Egbert, W., s. Grieben, Fernande.

Ege, Ernst, VJ & S., PA., ⌂, ♆, ♪. Stuttgart, Nikolausstr. 11 I r. (ebda $^{4}/_{12}$ 63.) **B:** E. Polternachtstraum, Melodr. 94; Beim 80j. Bismarck, Festsp. 95; Germania, Festsp.-Zyklus 96; Deutsche Jugend, Dchtg. 97; Luther auf Koburg, dramat. Stimmungsbild 04; Helmbrecht, Volksdr. 06; Babel, musik. Dr. 10.

Egelhaaf, Gottlob, ♛, Dr. phil., G.-Rekt., ObStudR., Mitgl. d. Württ. Kommiss. für Landesgeschichte, mit Lehrauftrag a. d. ThSch. Stuttgart, Tübingerstr. 38. (Gerabronn $^{1}/_{3}$ 48.) **B:** Ital. Krieg 218/217, 79; Friedr. Wilh. d. Gr. Kurfürst 80; Kommentar zu Livius' Buch 23 84, 2. A. 94; Zu Tacitus' Germania 85, 8. A. 10; Grundzüge d. Gesch. 85, I 8. A. 05, II 6. A. 05, III 8. A. 09; Deutsche Gesch. i. Zeitalter d. Reform. 85, 3. A. 93; Kaiser Wilhelm 86; Analekten zur Gesch. 86; Deutsche Gesch. i. 16. Jahrh. 89/92 II; Grundzüge d. deutsch. Litgesch., 20. A. 09; Archival. Beiträge zur Gesch. d. Reichsstadt Ulm 96; Gustav Adolf in Deutschland 01; Landgraf Philipp 04; Gesch. d. neuesten Zeit v. Frankf. Frieden

bis z. Gegenw. 08, 2. A. 09; Polit. Jahresübersicht f. 1908 09, f. 1909 10.

Egen, Alfons, klass. Ψ, Dr., Prof., GDir. Warendorf. (Kaldenkirchen $^{31}/_{3}$ 61.) **B:** De Floro hist. elocut. Taciteae imit. 82; Quaest. Florianae 91; Der Einfluß der Münsterischen Domschule auf d. Ausbreit. d. Humanismus 98; Die Pflege d. Wahrhaftigkeit bei d. Schülern 04. **H:** Meuser, Ovids Metamorphosen, 9. A. 08; Titi Livi ab urbe condita libri 95 f. III Bdch., 5. A. 08; Goethes Dichtg u. Wahrheit, Auswahl f. d. Schulgeb. 03, 2. A. 09; Goethes Iphigenie für Schule u. Haus 06; Die beiden Theseuslieder des Bakchylides 09.

Egenolff, Ortwin; s. Roloff, Ernst Max.

Eger, Karl, ✝, D., Prof., Dir. d. Predigersem. Friedberg, Hess. ($^{18}/_{8}$ 64.) **B:** D. Anschauungen Luthers v. Beruf 00; Das Wesen der deutsch-ev. Volkskirche d. Gegenw. 06; Ev. Jugendlehre 07; D. Vorbildung z. Pfarramt d. Volkskirche 07. ( )

Eger, Otto, röm. Recht, Dr. jur., o. UProf. Basel. ($^{19}/_{10}$ 77.) **B:** Vertretg b. Eigentumserwerb an bewegl. Sachen 00; Zum ägypt. Grundbuchwesen in römisch. Zeit 09. (*)

Eggebrecht, Albrecht, s. Bonhoff, Carl.

Eggeling, Heinrich v., ⚔, Dr. med., a.o. UProf. u. Prosektor. Jena, Sellierstr. 1. (Meiningen $^{16}/_{8}$ 69.) ( )

Egger, Franz, (k.), ✝, ⁂, D., Dr. phil., Weihbischof. Feldkirch, Vorarlberg. (Hippach $^{26}/_{4}$ 36.) **B:** Das neu erkl. Dogma von der Unfehlbarkeit des Papstes 70; Propaedeutica philos.-theol. 78, 6. A. 12; Enchiridion Theologiae Dogmaticae specialis 87, 6. A. 02; Enchiridion Theologiae Dogmat. generalis 93, 4. A. 03; Streiflichter auf d. „freiere" Bibelforschg 99; Absolute od. relative Wahrheit der heiligen Schrift? 09.

Egger, Ludw., Erz., ⚖, ⁂, Dr. phil., GLehrer. Wien XVIII, Lazaristeng. 14. (Wien $^{10}/_{11}$ 59.) **B:** Tulun u. Severina, Tr. 91; D. Parentheſe b. d. späteren attischen Rednern 90/91; D. Problem d. Urteilsfunkt. 96/98 III; Taine u. die moderne Soziologie 05; Heil Österreich! Festsp. 08.

Egger, Frau Marie Edle von, geb. v. Schmitzhausen (Ps. Paul Maria Lacroma), BB., DOESchG., Roman, Nov. Görz, Via Morelli 40. Zuschriften unt. Pseudonym erbeten. (Triest $^{21}/_{7}$ 52.) **B:** Capriccio, R. 81; Stürme, R. 83, 2. A. 10; Das Pony, R. 84; Formosa 85, 2. A. 94; ital. 96, 2. A. 96; tschech. 98; Kleeblätter, N. I 88, 2. A. 94; II 97; Dosta v. Drontheim, Erz. 90, 4. A. 04; D. Modelltini, R. 92, 2. A. 95; Bagatellen, Skizzen u. Studien 93, 3. A. 05; Kulturhist. Texte f. Kaiser Jubil.-Werk „Österreich in Wort u. Bild"; E. Unglückheld, R. 93; Noli me tangere, R. 99; Deus vicit!, kulturhist. R. 10, 2. A. 10.

Eggersberg, Frau Marianne, geb. Edle v. Tobschan, ✿, Nov., Jugendschr., ⁄, Musik, Wien XVIII/2, Herbeckstr. 52. (Kaaden $^{28}/_{1}$ 52.) ( )

Eggersdorf, Max, s. Schwengberg-Eggersdorf.

Eggert, Eduard, ✿, ⚖, ObJustR., Hrsg. der Halbmonatsschrift „Der Kompaß". Langenargen a. Bodensee. (Ludwigsburg $^{13}/_{1}$ 52.) **B:** Ged. 91; D. Bauernjörg, E. 93, 2. A. 98; D. letzte Prophet, E. 96; Oberamtm. Schäffer v. Sulz 97; Der Bauernjörg, Bsch. 97; Gerechtigkeit, Dr. 01; Simson, Tr. 10.

Eggert Windegg, Walther, deutsche u. franz. Literat. ✿, ⚖, **Ue:** F, Verlags-Red. der C. H. Beckschen Verlagsbuchh. München, Pündterpl. 5 I. (Schwäb. Gmünd $^{18}/_{6}$ 80.) **B:** Tage u. Nächte, G. u. Sn. 03; Eduard Mörike, sein Leben u. Werk 04; Geschichten aus Frankreich 07, 2. A. 09; Ed. Mörikes Haushaltungsbuch 07, 2. A. 09; Arme u. Reiche, soz. Erzn. 10. **H:** Ed. Mörikes Werke 05 II; Eines Dichters Liebe, Mörikes Brautbriefe 07, 3. Taus. 08. **Ue:** P. Bourget, Un divorce 05.

Egidy, Frl. Emmy v., ⁄, ⚖, Roman, Essay, Kunstgewerblerin. München, Amalienstr. 50 c. (Pirna i. S. $^{5}/_{4}$ 72.) **B:** Maria Elisa, R. 98, 4. A. 07; Mensch unt. Menschen, R. 00, 2. A. 02; Ilse Bleiders, R. 01, 2. A. 02; Erschwiegen, R. 02; Liebe, d. enden konnte, R. 07, 2. A. 08. ( )

Eglauer, Theod., österr. Finanzrecht, Sektionschef im k. k. Finanzministerium. Wien IV, Alleeg. 11. (Haag $^{28}/_{6}$ 54.) **B:** D. österr. Steuerstrafrecht 86; Strafgesetz üb. Gefällsübertretgn 89, 2. A. 95; Zoll- u. Staatsmonopols-Ordnung 93.

Egloffstein, Frhr. Herm. von u. zu, ♔, Dr. phil., Kammerherr. Weimar, Wörthstr. 12. (Meiningen $^{2}/_{5}$ 61.) **B:** Reichstag von 1608 86; Fürstabt Balthasar v. Fulda 90; Bayerns Friedenspolitik 1645 bis 47 98; Wanderungen 02; Kaiser Wilhelm I. u. Leopold v. Orlich 04; Caroline Großherzogin v. Sachsen 1884—1905 05; Maria Ludovica von Österreich u. Maria Paulowna 09. ( )

Ego, s. Scharl, Robert.

Ego, Adam, s. Bischoff, Diedr.

Ego, Felix, s. Lipman-Wulf, Lilly.

Ehbets, Siegfried Otto, Roman. Lübeck, Hansastr. 11a. (Hamburg $^{15}/_{4}$ 72.) **B:** Der Dämon 09, 2. A. 09; Unterm Glockenspiel 10; In tenebris 11. *

Eheberg, K. Th. v., ⚖, Dr. d. Staatsw., o. UProf., GHofR. Erlangen. (München $^{31}/_{1}$ 55.) **B:** D. ält. deutsche Münzwes. 79; Krit.-hist. Einleit. z. Lists national. System d. polit. Ökonomie 83; Finanzwissenschaft 84, 10. A. 09; Deutsche Auswanderg 85;

Agrar. Zustände in Italien 86; D. industr. Entwicklg Bayerns seit 1800 97; Verfass.-, Verwaltungs- u. Wirtschaftsgesch. d. Stadt Straßburg I (Urkunden u. Akten) 99; Die volkswirtschaftliche Bedeutung der Jagd 01; Das Reichsfinanzwesen 08. ()

Ehler, Krak, s. Friedenthal, Albert.

Ehlers, Friedr. Robert (Pfr. Friedr. Robert), wissensch. ⁂, ✍, ♔, ✠. Berlin-Schöneberg, Ebersstr. 62. (Hamburg $^{27}/_{4}$ 58.) **B:** Neue Gedanken üb. Gott 81; D. Problem der höchsten Wissensch. 84; Aus d. Nichts zum Glauben 94, 3. A. 03; Gesch. d. Asseturanz u. der hanseat. Seeversicherungsbörsen (m. Seeversich.-Dir. F. Plaß) 02; Warum verblüht die Jugend so rasch 03, 6. A. 07; Frau Amanda u. ihre Kinder, das Buch f. d. Intimste der Eltern 03, 7. A. 08; Menschen, die bestimmt geboren ... Die Lehre von der Entstehung des Menschen u. die Vorausbestimmung des Geschlechts durch die Begattung, 1. u. 2. A. 06; Die Entstehung des Menschen bildlich dargestellt nach der Lehre der Vorausbestimmung des Geschlechts 06, 3. A. 07; Knabe od. Mädchen nach Wunsch u. Willen der Eltern, 1. u. 2. A. 07; Dr. Semmelblond als Erbschaftsverwalter 08; Auch d. Menstruation eine Infektion 08.

Ehlers, Joh. (J. Ehlers-Alstertal), ASV., ⚲, ✍, Dialekt, Hum., Jagd. Hamburg-Großborstel. (Hittbergen $^{15}/_{7}$ 73.)

Ehlers-Alstertal, J., s. Ehlers, Joh.

?Ehrenberg, Fritz, Politik, ✍, ♅, Krit., **Ue:** F, pens. Red. d. „Straßb. Post". Halle a. S. (Alsleben $^{27}/_{10}$ 48.) **B:** Deutsche Worte f. deutsche Kunst 88; In d. Vogesen 88, 2. A. 91; Kalender bis zum Ende d. Jahrh. 88; Rose von Straßburg, O. 89; Kl. Erlebn. in großer Zeit 90; Hohwald 91; D. Univ. Halle 1684—1894 94; D. deutschen Reichslande 97; Bei d. Festspiel in Bayreuth 97; Straßburger Gedenkblätter 08. **Ue:** Schuré, Erinn. a. R. Wagner 00.

Ehrenberg, Herm., ⚲, Dr. phil., o. UP. Münster i. Westf., Windthorststr. 15. (Halle a. S. $^{7}/_{3}$ 58.) **B:** D. deutsche Reichstag von 1273—1378 83; Gesch. d. Theaters in Posen 89; Urk. u. Aktenstücke z. Gesch. der in d. heut. Prov. Posen verein. ehem. poln. Landesteile 92; Gesch. d. Kunst im Gebiete d. Prov. Posen 93; Ital. Beiträge z. Gesch. d. Prov. Ostpr. 95; Das Wirtshausleben in Italien 98; Kunst am Hofe der Herzöge v. Preuß. 99; Frühlingsfahrt nach den Abruzzen und Apulien 99; Katalog d. Prussia-Mus. 00; Ital. Volks- und Kirchen-Feste 00; Schloßkirche zu Königsberg, Festschr. 01; Handbuch der Kunstgesch. 06; Moderne Denkmalpflege u. die Burg Altena 07, 2. A. 08; Grundriß der Kunstgesch. 09. **H:** Beiträge zur westfäl. Kunstgesch. 05 ff.

Ehrenberg, Richard, ⚲, Dr. cam., o. UP., Hrsg. des „Archives f. exakte Wirtschaftsforschg". Rostock. (Wolfenbüttel $^{5}/_{8}$ 57.) **B:** Fondsspekulat. u. Gesetzgebg 83; Hamburger Handel u. Handelspolitik i. 16. Jahrh. 85; Wie wurde Hamburg groß? I 88; Hamburg u. Antwerpen f. 300 Jahr. 89; Altona unt. Schauenburg. Herrschaft 91/93 VII; Hamburgs Handel u. Schiffahrt vor 200 Jahren 92; D. k. Kommerz.-Kollegium i. Altona 92; Altonaer Arbeiterstatistik 93; Altonas topogr. Entwickelg 94; Hamb. u. Engl. i. Zeitalter d. Königin Elisabeth 95; Zeitalter d. Fugg. 96 II; D. Handel 97; D. Handelshochschulen 97; Handelspolitik 99; Große Vermögen 02; Sozialreformer u. Unternehmer 04; Thünen-Archiv I/II 06/09; D. Unternehmgn der Brüder Siemens I 06; Landarbeit u. Kleinbesitz I/IX 06/09; Heimatpolitik 08; Landw. Abhandlgn d. Instituts f. exakte Wirtschaftsforschg I/III 09/10; Gegen den Kathederzozialismus I/II 09/10.

Ehrenberg, Viktor, ⚷, Dr. jur., o. UP., GJustR., Mit.Hrsg. d. „Jahrb. f. d. Dogmatik". Göttingen. (Wolfenbüttel $^{22}/_{8}$ 51.) **B:** Kommendation u. Huldigung 77; Beschr. Haftg d. Schuldners 80; Rückversicherg 84; Versichergsrecht I 93; Deutsche Rechtsgesch. u. jurist. Bildg 94; Herders Bedeutung f. d. Rechtswissensch. 03; Freiheit u. Zwang auf dem Gebiet des Verkehrsrechts 05; Arbeiterpensionskassen u. Arbeitsvertrag 08; Das künftige Rückversichergsrecht 08.

Ehrenberger, Ant., ⁂, Dr. phil., RegR., Realschuldir. i. R. Krems, NÖ., Ringstr. 16. (Etzmannsdorf $^{16}/_{11}$ 46.)

Ehrenfeld, Alex., ♅, Nov., ✍, Lit.♔, Dr. phil., Priv.Doz. a. d. Univ. Zürich. Olten, Schweiz. (Preßburg $^{28}/_{8}$ 69.) **B:** Studien zur Theorie d. Reimes 97/04 II; Schulmärchen u. a. 00: Schulkomödien I 01; Studien zur Theorie des Gleichklangs (Reim II) 04. **H:** Diwan, westl. u. östl. Ged. zur Orientfahrt des Lesezirkels Hottingen 99; Brettl-Almanach d. Lesezirkels Hottingen 01. **Ue:** Griselidis v. Sylvestre u. Morand 01.

Ehrenfels, Christian Frhr. v., ⁂, ⚲, Dr. phil., o. UP. Prag-Bubna 357. (Rohrau, NÖstr. $^{20}/_{6}$ 59.) **B:** Melusine 87; Alleg. Dram. 95; Zur Klär. der Wagnerkontroverse 96; System d. Werttheorie 97/98 II; Grundbegriffe d. Ethik 07; Sexualethik 07. ()

Ehrenfreund, Edm. O., ✍, ♅, ⚲, ⚲, ⚷, Dr. jur., k. k. Polizeikommissär. Wien XVIII, Gentzg. 132. (ebda $^{12}/_{3}$ 75.) **B:** Was ist uns Musik? (m. T. Dory) 96; Wilde Epheuranken, G. 98; Verlassene

Bühnen, G. 98; Humoristika 99; Im Arm d. Liebe, Nrten 01; Die Redoute, Nrten 01; Auf der Polizei, P. (m. J. Koller); Wiener Dienstrecht (m. F. Mráz) 08; Wiener Verkehrspolizei-Taschenbuch 10.

Ehrenstein, Siegbert, Musik- u. Lit.-Krit., Musikreferent des „Volksfreund". Brünn, Wieserg. 11a. (ebda $^{21}|_{12}$ 74.) ()

Ehrenthal, Max v., ♔, Major u. Museums-Dir. a. D. Heidelberg. (Grimma $^{15}|_{2}$ 49.) **B:** Führer durch d. kgl. hist. Museum zu Dresden 96, 3. A. 99; Führer durch d. kgl. Gewehrgalerie zu Dresden 00; D. Waffensammlung des Fürsten Salm-Reifferscheidt zu Schloß Dyck 05. ()

Ehrentraut, Paul (Pf. Bertha Framholtz usw.), ChefRed. d. „Pos. Neuest. Nachr." Posen O 5, Bitterstr. 26. (Zittau i. Sa. $^{28}|_{1}$ 56.) **B:** Im Joch der Ehe, R. I 98, II 07; Zwölf Monat Flirt, R. 04; Am kühlen Strand der See 06; Aus der Ehe geplaudert, R. 08; Ernst beiseite, R. 09; Für unsere Frauen, R. 10.

Ehrhard, Alb., (†.), Patrologie, Archäol., theol. Lit. ♔, ♔ d. alt. Kirche, Dogmen ♔, D., o. UProf. Straßburg i. Els., Vogesenstr. 16. (Herbishеim i. E. $^{14}|_{3}$ 62.) **B:** Die Apostellehre 92; D. unterirdische Rom 92; Die altchristl. Prachttüre der Basilika S. Sabina in Rom 93; Kurze Gesch. d. Wallfahrt z. Altbronn 93; Die altchristl. Lit. u. ihre Erforschung s. 1880, 94, 00; Gesch. d. byzantin. Lit. (m. Krumbacher u. Gelzer), 2. A. 97; Gedenkblätter z. Ehren v. Jos. Grimm (m. H. Schell) 97; Stellung u. Aufgabe d. Kirchengesch. 98; D. orient. Kirchenfrage u. Österr. Beruf in ihrer Lösung 99; Der kath. Student u. s. Ideale 99, 2. A. 99; H. St. Chamberlains Grundlagen des 19. Jahrh. kritisch gewürdigt 01; Die Grundsätze d. christl. Volksbildung 01; D. Katholizismus u. d. 20. Jahrh. im Lichte der kirchl. Entwickelung d. Neuzeit, 1.—12. A. 02; Liberal. Katholizismus? 1.—5. A. 02; Kathol. Student u. kathol. Leben 03; Kathol. Kirche u. theol. Fakultät 03; Das religiöse Leben in der kathol. Kirche, 1.—3. A. 04; Kathol. Christentum u. moderne Kultur, 1.—2. A. 07; D. griech. Martyrien, Rede 07; D. MA. u. s. kirchl. Entwickl. 08. **H:** Hettingers Timotheus, Briefe an einen jungen Theologen, 2. A. 97. **Mith:** Forschgn z. christl. Lit. u. Dogmengesch., seit 00. ()

Ehrhard, Leo, (†.), ♔, Ψ, Dr. phil., GP. Straßburg i. E., Am breit. Stein 2. (Fegersheim $^{10}|_{4}$ 59.) **B:** S. Sophronii Anacreonticorum carmen XIV 87; Kanonikus Aringer 88; D. Wichtigste vom Invaliditäts- u. Altersversi.-Ges. 90, 91; Sources hist. des Maximes de la Rochefoucauld 91; Eulog. Schneider 94; Mariage du Grand Dauphin et de Marie Christine de Bavière 95; Charles Schulmeister 98; Le sculpteur Ohmacht 99; La Question d'Alsace-Lorraine et Frédéric le Grand 01; L'Ambassade du prince-coadjuteur Louis de Rohan à la cour de Vienne (1771—1774) 01/07 II; Kard. L. v. Rohan u. d. Halsbandgesch. 02; Bischöfl. Gymnasium an St. Stephan zu Straßburg i. Els. (1883—1903) 03.

Ehrhardt, Georg (Pf. Ehrhardt, vom Zinnwalde), Folkloristik, Hauptzollamtskontrolleur. Zwickau (Sa.), Elsasserstr. 15. (Dresden $^{26}|_{9}$ 62.) **H:** Das R. Bonesky'sche Puppenspiel Dr. Faust 05; Der Lorgie'sche „Don Juan" 07.

Ehrismann, Gustav, Deutsche Ψ, Dr. phil., o. UProf. Greifswald, Karlspl. 17. (Pforzheim $^{8}|_{10}$ 55.) **H:** Der Reuner des Hugo v. Trimberg 09. ()

Ehrle, Frz., (†.), ⁂, ✝, ♔, SJ., Hrsg. d. „Archiv f. Lit. u. Kirchengesch.". Rom, Palazzo Vaticano. (Isny $^{17}|_{10}$ 45.) **B:** Beiträge zur Gesch. u. Reform d. Armenpflege 81, n. A. 97; Hist. biblioth. Pontificum tum Bonifatianae tum Avenionensis Romae 89; (m. E. Stevenson) gli affreschi del Pinturicchio nell'Appartamento Borgia del palazzo Vaticano 97; Les fresques du Pinturicchio dans les salles Borgia au Vatican 99. **H:** Martin de Alpartils Chronica actitatorum temporibus domini Benedicti XIII. I 06; Roma prima di Sisto V. La pianta di Roma Duperac-Lafreri del 1577 riprodotta in fototipia dall' eseplare esistente nel Muse Britannico 08; — **anonym:** Il manoscritto Messicano Vaticano 3773 96; Il manoscritto Messicano Borgiano 98; Il manoscritto Messicano Vaticano 3738, detto il codice Rios. 00; Fragmenta et picturae Vergiliana codicis Vaticani 3225 99; Picturae, ornamenta, complura scripturae specimina codicis Vaticani 3867, qui codex Vergilii Romanus audit 02; Frontonis aliorumque reliquiae, quae codice Vaticano 5750 rescripto continentur 06. ()

Ehrlich, E. T., s. Spieser, Hans.

Ehrlich, Martin H., VDR., zeitgenöss. Belletristik, Red. u. ZeitgsKorresp. Berlin W, Englische Str. 23 I. (ebda $^{20}|_{4}$ 90.) **B:** Licht u. Schatten, G. u. Nn. 10. *

Ehrlich, Paul, ✍, Dr. med., Dr. sc., o. HonUProf. Göttingen, Mitgl. d. Reichsgesundheitsrats, GObMedR., Dir. d. Kgl. Institut. f. experiment. Therapie. Frankfurt a. M., Westendstr. 62. (Strehlen, Schles. $^{14}|_{3}$ 54.) **B:** D. experimentelle Chemotherapie der Spirillosen 10; u. a. Fachschriften. ()

Ehrlich, Sigm., CPr., PrA., Dr. jur., Präs. d. „Concordia", Obmann der Krankenkasse der „Concordia". Wien III, Veithg. 11.

(Gr. Beranau $^{23}|_{12}$ 52.) B: Arbeiterpension. m. Staatshilfe 01.

Ehrlich, Traugott, s. Payne, A.

Ehrmann, Dr. K. M., s. Mehrmann, Karl.

Ehrnhorst, Carl Fr., BP., ✓, Red. an der „Berl. Allg. Ztg." Berlin-Südende, Berlinerstr. 4. (Breslau $^{10}|_{8}$ 63.)

Ehrwart, s. Vierath, Willy.

Ehses, Stefan, (k.), ♔, Dr. phil., Päpstl. Protonotar, Msgr., Leit. d. histor. Inst. d. Görres-Ges. Rom, Via della Mercede 37 I. (Zeltingen a. Rh. $^{9}|_{12}$ 55.) B: Geschichte d. Packschen Händel 81; Phil. v. Hessen u. Otto v. Pack 86; Röm. Dokumente z. Gesch. d. Ehescheidung Heinrichs VIII. 93; Nuntiaturberichte aus Deutschl. 1585/1590 (2 Bde., Bd. I m. A. Meister) 95/99; Festschr. z. 1100jähr. Jub. d. deutsch. Campo Santo i. Rom 97; Concilium Tridentinum tom. IV., Actorum pars I. 03; tom. V., Actorum pars II. 08; Konzil v. Trient u. Übersetzg der Bibel 08; Zur Ehescheidg H.s VIII. v. England 09. Mith: Quellen u. Forschgn aus d. Gebiete d. Gesch. XIV; Vatik. Quellen z. Gesch. d. päpstl. Hof- u. Finanzverwaltg II; Römische Quartalschr. 95—05.

Ehwald, Rudolf, Ψ, Dr. phil., Prof., ObBibl. Gotha, Dammweg 23. (ebda $^{7}|_{11}$ 47.) B: Otto Schneider 81; Joachim Marquardt 83; Ad historiam carminum Ovidianorum symbolae 89, 92; Krit. Beiträge zu Ovids Epistulae ex Ponto 96; Philipp Melanchthon 97; Exegetisch. Kommentar z. XIV. Heroide Ovids 00; Aldhelms Ged. de virginitate 04; Jean Bapt. Maugérard (mit L. Traube) 04; Ernst II. von Sachsen-Gotha-Altenburg 04; De aenigmatibus Aldhelmi et acrostichis 05. H: P. Ovidius Naso vol. I 88; Emil Brauns Briefwechsel mit den Brüdern Grimm u. Joseph v. Laßberg 91; D. Metamorphosen des P. Ovidius Naso bearb. v. M. Haupt I u. II 98, 03; Drei Vorträge von Wilh. Pertsch 00; Mirabilia Romae 04; Biblia pauperum von 1471 06; Mitteilgn d. Vereinigung f. Gothaische Geschichte u. Altertumsforschg 02 ff.; Heimatblätter 03 ff.()

Eibach, Rud., Homiletik, D., GKonsistR., Dekan u. Pfr. Dotzheim b. Wiesbaden. ($^{28}|_{12}$ 41.) B: Vademecum catech. 91; Kritisch angefochtene Predigttexte u. ihre homilet. Behandlung, 2. A. 95; D. Gottesdienst in d. Gewerbeschule 02: Handbüchlein f. christl. Erkenntnis 07.

Eiber, Eugen, WB., Dr. phil., Realschulrekt. Neuburg a. D. (Waldershof $^{28}|_{5}$ 66.) B: Theaterstücke u. Gedichte. ()

Eibl, Hans, (k.), ⁂, Ψ, Lit.♔, Dr. phil., Gymnasiallehr., MitRed. d. „Vaterland". Wien I, Seilerstätte 10. (Bielitz $^{10}|_{10}$ 82.)

Eichacker, Reinhold (Pf. Arno Orli), ASV., VB., ✠, ○. Bonn, Buschstr. 18. (Siegburg $^{21}|_{5}$ 86.) B: Allerlei Klänge, G. 08, 2. A. 09; Äternitas, Dchtg. 09; Odysseus, Sch. 10; Sylvesterzauber, Optte. 11. *

Eichbaum-Lange, Wilhelm, s. Lange, Wilhelm.

Eichberg, Fritz, ✠. Berlin-Friedrichshagen, Seestr. 27. (Soldin $^{5}|_{8}$ 64.) B: Markgraf Otto der Minnesänger 93; Mark Brandenburg in Sage u. Lied 94; Märk. Liederbuch 96.

Eichborn, Kurt Karl Friedr. v., Kunst♔, Dr. phil., Mitinhaber d. Bankhauses Eichborn & Co. Breslau, Blücherplatz 13. (ebda $^{4}|_{2}$ 77.) B: Der Skulpturenzyklus in d. Vorhalle d. Freiburger Münsters u. s. Stellung in d. Plastik des Oberrheins 99; Das Soll u. Haben von Eichborn & Co. in 175 Jahren, e. schles. Beitrag z. vaterländ. Wirtschaftsgesch. 03; Vorschlag e. Reichs-Gewinnzuwachs-Steuer 09.

Eichelberg, G., s. Stenzinger, Gabriele.

Eichen-Loew, Hadwiga, s. Loew, H. Kath.

Eichenwald, J. D., s. Doubrawa, Jos. Theod.

Eichert, Franz (Pf. Miles), (k.), DÖ-SchG., CV., ✠ Journ., Red. d. „Neuen Ztg." u. Chefred. der Monatsschr. „Der Gral". Wien XVIII/1, Klosterg. 11. (Schneeberg, Böhm. $^{11}|_{2}$ 57.) B: Licht vom Lichte 92; Wetterleuchten 93, 15. Tausd. 09, Jugendausg. 3. Tausd. 06; Kreuzlieder 99, 3. A. 05; Höhenfeuer 01, 3. A. 08; Kreuzesminne 06; Kreuz u. Schwert 07, 10. Tausd. 08.

Eichhoff, Theodor, Ψ, ⁂, Dr. phil., GymnOberlehr. Ankam. (Ingstadt $^{9}|_{11}$ 77.) B: D. Weg zu Shakespeare 02; Shakespeares Forderung e. absolut. Moral 02; Unser Shakespeare I u. II 03, III u. IV 04; Offenbarung u. Wissenschaft 03.

? **Eichhorn**, Frau Maria (Pf. Dolorosa), ✠. Konstantinopel. (Giersdorf $^{11}|_{11}$ 79.) B: Confirmo te chrysmate, G. 02, 3. A. 03; Fräul. Don Juan, N. 03; Tageb. e. Erzieherin, R. 04, 12. A. 07; Da sang die Fraue Troubadour, G. 05; Unfruchtbarkeit, R. 05; Korsettgeschichten, Nn. 06: Das süße Komteßchen, N. 07; Die Scheinheilige, R. 07; Die Starken, R. 07; Rafaela, R. 08. Ue: Sadismus u. Masochismus 03; Ihr Herr, R. 02; Vierzehn Lektionen über Yogi-Philosophie 07.

Eichinger, Georg (Pf. Georg Würzburger), (k.), Jugendschr., Reisebeschr., Biogr., ✠, Buch- u. Kunsthändler, Päpstl. Hoflieferant. Wien I, Milchgasse 1. (Würzburg $^{27}|_{9}$ 61.) B: Glückwunschbüchl. f. kl. u. gr. Kinder 90; Lorbeerblüten, Anthol. deutscher Dichtgn d. Gegenw. 93; Empor zu Gott, Gebetb. 02; Maria hilf, Gebetb.

05; D. Friedensfürst, melodr. Festsp. 08; Andreas Hofer, desgl. 09; Habsburgs Krone, desgl. 10.

Eichler, Carl, Arbeiterschutz u. Arbeiterrecht, Red. d. „Werkmeister-Ztg.", Verbandssekr. d. Deutsch. Werkmeisterverb. Düsseldorf, Herzogstr. 16. (Staßfurt $^{20}/_{2}$ 68.) **B:** Materialien zur Pensionsversicherung der Privatangestellten, 4. A. 07; Die Unfallversicherung der Privatangestellten. ()

Eichler, Frau Caroline (Pf. Caroline Häußer), ASB., Nov., ⁄, ◇, ♆, München, Kaiserplatz 2. (Regensburg $^{29}/_{8}$ 56.) **B:** Dämmerstunden 84; 3' Resei 84; Grüße aus Nord u. Süd, N. 85, 2. A. 86; Bergschreck, Bst. 87.

Eichler, Ferdinand, deutsche Lit., Bibliothekswissensch., Dr. phil., Kustos der k. k. Univ-Bibliothek, Graz, Burgring 14. (Schallan $^{18}/_{10}$ 63.) **B:** Begriff u. Aufgabe d. Bibliothekswiss. 96; Bibliothekspolit. am Ausg. d. 19. Jahrh. 97; Das Nachleben d. Hans Sachs vom 16. bis ins 19. Jhrh. 04; D. deutsche Bibel des Erasmus Stratter in der Univ.-Bibl. zu Graz 08; Aus einer österr. Bibliothek 09; Die wissensch. Bibliotheken in ihrer Stellg zu Forschg u. Unterricht 16.

Eichmann, A. L., s. Dembitzki, Anton.

Eichmann, Eduard, (k.), Kirchenrecht, Dr. theol. et jur. utr., o. ö. UP. Prag III, Wschehrdg. 6. (Hagenbach $^{14}/_{2}$ 70.) **B:** Hist.-dogm. Darstellung des recursus ab abusu nach bayer. Recht 02; Der recursus ab abusu nach deutsch. Recht 03; Eherechtsreform in Österreich 06; Acht u. Bann im Reichsrecht des MA. 09; Das Strafrecht d. öffentl. Religionsgesellsch. i. Bayern 10.

Eichner, Walter, s. Heichen, Walter.

Eick, Wilh., ♇, ♆, ◇, ⁄, Dirigent der Stadtschule. Stuhm. (Kussow $^{29}/_{5}$ 50.) **B:** D. große Buch d. Reden u. Toaste 03; D. kleine Buch d. Reden usw. 03; Im Forsthause 03; D. Kohlenbaron, Lsp. 06 u. m. a.

Eickhoff, Richard, ♇, Politik, Prof. am Realgymn. (Reformisch.), M. d. R. u. d. Pr. Abgh. Remscheid. (Moers $^{20}/_{10}$ 54.) **B:** Lat. Formenlehre zum wörtl. Auswendiglernen 92; Berliner Schulreform 02; Weltpolitik u. Schulpolitik 08; D. internat. Schiedsgerichtsbewegung 10. **H:** Uhland, Ernst, Herzog von Schwaben, Schulausg. 95, 3. A. 04; E. T. A. Hoffmann: Doge u. Dogaresse, Des Vetters Eckfenster, Volksausg. 07.

Eid, Ludwig (Pf. Ludw. Wallauer), (k.), Provinzial♆, ♇, Seminardir. Speyer. (Obermoschel $^{12}/_{9}$ 65.) **B:** Pfalzzweibr. Elementarschule nach d. 30jähr. Krieg 93; Heimatblätter 93, 3. A. 94; Z. Wirtschaftsgesch. d. pfälz. Westrichs 94; Im Vorlande d. pfälz. Vogesen 95; Marianne v. d. Leyen 96, 10; Pfalzzweibr. Hof- u. Staatsdienst 97; Eine oberbayr. Dorfbühne 00; Wittelsbach auf Landsburg 04; Rosenheimer Stadtführer I 04, II 06; Aus Altrosenheim 06; Lehrerjugend I 07, II 08, III 09, IV 10; Jahrbuch f. Schulamtskandidaten 10; dass. f. Lehrerbildner, 3. Jahrg. 10. **H:** D. bayr. Oberland I—IX 01—10.

Eider, K. v. d., s. Saling, Katharine.

Eigenbrodt, Wolrad (Pf. E. Wolrad), Lit.♆, ◇, ⁄, Krit., ♆, **Ue:** Schw, Dr. phil. Jena, Beethovenstr. 5. (Coblenz $^{10}/_{6}$ 60.) **B:** Ged. a. Arco 81; Bertrada, Tr. 83; Hagedorn u. die Erz. in Reimversen 84; Märchen 86; Schauen u. Sinnen, Spruchbüchl. 95; Gedichte 96; Aus der schönen weiten Welt, Kinder-Lr. 01; Der Studio in Jena, Lr. 08; Heimatbüchlein, Kinder-Lr. 08. **Ue:** J. L. Runeberg, ep. Dichtgn 91 II; Lieder v. Walther v. d. Vogelweide 98; Runeberg, Fähnrich Stahls Erz. 00, 08.

Eigl, Rudolf, DÖSchG., Politik, ⁄, Hrsg. d. „Wiener Rathaus-Korrespond.". Wien VIII, Blindeng. 35. (Zlabings $^{8}/_{4}$ 68.)

Eimer, Manfred, ◇, Dr. phil., Oberrealsch. Oberlehr. Straßburg i. E., Illwallstr. 1. (Würzburg $^{29}/_{10}$ 71.) **B:** Gedichte 97; D. polit. Verhältnisse u. Beweggn in Straßburg i. E. 1789 97; Herzog Ulrich, Tr. 01; Margherita Volani, Tr. 04; Lord Byron u. d. Kunst 07. ()

Einsam-Kroll, Hans, ASB., Ästhetik, Satire, ◇. Königsberg i. Pr., Mittel-Anger 29 pt. **B:** D. Historiokritikaster u. d. neue Kunst 01; Ein hoher Adel, 2. A. 02; Hebbels Lebenstrag., Dr. 04; Licentia poetica, Einakt. 04; Walhalla, Das Neue! Dr. 05; Hurra, Die Schwiegermutter! Einakt. 05; D. Zuchtwahl der höheren, neuen Frau, Einakt. 07.

Einsiedel, R. v., s. Tetzner, Helene.

Einsiedler v. Hiddensee, s. Ettenburg.

Eisele, Herm. Friedr. Fridolin, ♃, Romanistik, Dr. jur., o. UP., GehRat. Freiburg i. B., Erwinstr. 6. (Sigmaringen $^{2}/_{5}$ 37.) **B:** De condicione quae suspendit negotium impleta non retrahenda 66; D. materielle Grundlage der Exceptio 71; Üb. d. Rechtsverhältn. der res publicae in publico usu nach röm. Recht 73; Z. Gesch. d. prozess. Behandlg der Exzeptionen 75; Kompensation nach röm. und gem. Recht 76; Kognitur u. Prokuratur 81; D. deutsche Zivilgesetzb. u. d. künftige Privatrechtsstudium in Deutschl. 85; Die actio utilis des Zessionars 87; Über Nichtigkeit obligat. Verträge wegen Mangels an Willensübereinstimmung 87; Abhandlungen zum röm. Zivilprozeß 89; Beiträge z. röm. Rechtsgesch. 96.

Eisenmann, Ernst, VB., ♃, RA., Gerichtsassess. a. D., Präs. d. „Ass. litt.

artist. intern.". Paris, 2 Cité Rougemont. (Berlin $^{2}/_{4}$ 58.) **B:** Mexikan. Berggesetz 85; Versuch d. Verbrechens 93; Contrat d'Edition 94; Einziehung von Schuldforderungen in Frankreich 06; Urheberrecht an Tonkunstwerken 07.

Eisenmann, Osk., Kunst♘, ♅, Dr. phil., GRegR., MuseumsDir. a. D. Karlsruhe i. B., Weinbrennerstr. 46. (Berlin $^{14}/_{1}$ 42.) **B:** Klassiker der Malerei (mit Krell) 76 ff.; Meisterwerke d. Galerie zu Cassel, 2. A. 87; Katal. derf. 88; Faustalbum (m. M. Greif) 90; Schwarzwaldlieder 90, 2. A. 96; Lieder v. Bodensee 98, 2. A. 01.

Eisenschiml, Hugo Victor, AEB., ✓, Nov., Skizze, Theater- u. Musik-Kritik, ✆, **Ue:** EF, k. k. Finanz-Ministerialbeamter, Red. d. „Theater-Courier". Wien VI/1, Gumpendorferstr. 16. (Friedland i. B. 78.) **B:** Avancement, Kom. (m. Rob. Weil); Üb. die Erziehung d. Lehrer 02. **Ue:** Auf besonderen Wunsch, Einakt. **Begr:** Moderne Revue (jetzt „Erdgeist").

Eisenschitz, Friedr., ſ. Pal, Friedr.

Eisenschitz, Otto, ✓, ✆, **Ue:** FI, Dramaturg b. Wien. Bürgertheat. Wien III, Baumanng. 7. (ebda $^{21}/_{2}$ 63.) **B:** Schein u. Wirklichkeit, Nn.; Er kann nicht untreu werden, Schw. (m. Rob. Pohl); Fesseln d. Liebe, Sch.; D. Schutzlosen, Sch.; Erinnerungen e. Tänzerin, R.; Nunzio, d. Geiger, Sch.; Wie der liebe Gott aus klein Karli einen braven Knaben machte, M.; D. herbe Frucht, Lsp.; Wenn Könige lieben, Nn.; Das Liebeszeichen, Nn.; Ein angebrochener Abend, Lsp.; Im Grisetten-Cabaret, Sch.; Überwunden, Sch.; Die kleine Quelle, Sch.; Eine Nelke, Sch.; Die Liebe zog vorüber, Liederalbum; Der Glockenzug, Lsp.; Ihr Theophil, Lsp.; Da es doch nur ein Traum war, Lsp.; Der kritische Augenblick, Lsp.; Ein bißchen Musik, Sch.; Ein Pariser Stubenmädchen, Lsp.; Um zwölf in der Nacht, Lsp.; Oben und unten (m. Eug. Burg), Lsp.; Untreu, Lsp.; Die Wölfin, Sch.; Sündige Liebe, Sch.; Sicilianische Dorfgeschichten, Nn.; Feli, der Hirt, N.; Die Dirne, Sch.; Das Ende der Liebe, Lsp.; Pietro Caruso, Sch.; Sicilianische Bauerngeschichten, Nn.; Er da, sie dort, Lsp.; Der Feigenbaum, Lsp.; Narrenkonzert, Sch.; Was man verspricht, Lsp.; Paris u. Meneleus, Lsp.; Im Zimmer nebenan, Lsp.; Man steigt nach, Lsp.; Schmetterlinge, Lsp. (m. Carl v. Zeska); Austern u. Champagner, Lsp. (m. dems.); Die Rote, Sch.; Das verbotene Buch, Sch.

Eisenschitz, Siddy, ſ. Pal, Siddy.

Eisert, Albert, VB., Musik, ✓, Kunstkritik, Chefred. d. „Gen.-Anz." Magdeburg, Blauebellstr. 9. (Berlin $^{29}/_{1}$ 68.) **B:** Das rote Horn, dr. Dichtg 00; Magdeburgs Gutenbergfeier 00; Ein neu Gebot gebe ich Euch, R. 02; Mit d. Nordseelinie, Reisebriefe 02; Brautehe, Der fromme König, Was die Liebe tut, Dr. 04; Aus einer eigenen Welt 05; Eva (Bühnensymphonie mit Albert Mattausch) 06; Über Moskau nach Westerland, Reisebriefe 09. ()

Eisfeldt, Otto Ferd., Ψ, Sozialpolitik, ♅, Sprachlehrer. Leipzig, Dufourstr. 24 I r. (Ballenstedt a. Harz $^{25}/_{3}$ 82.) **B:** D. dramat. Aufbau in Lessings Minna v. Barnhelm 08; Ein ernstes Wort 08; Engl. Miniat.-Lexik. 10; Kurze engl. Grammatik. 10; Konjugationstab. b. französ. regelmäß. u. unregelmäß. Verben 10. *

Eisler, Julius, ⁂, RA. Baden b. Wien, Hauptplatz 10. (Malin in Böhm. $^{21}/_{2}$ 58.) **B:** Gedichte 85; Die politischen Parteien 97; Redefinten 98; Der Weg z. Frieden 99; Sittlichkeitslehre 03; Ethik u. Politik 04; Grundlegg d. allg. Ästhetik 08; Lehrbuch der Philosophie 09.

Eisler, Rudolf, ⁂, Dr. phil., Sekr. der Wiener Soziolog. Gesellsch., Hrsg. der „Philos.-Soziolog. Bücherei". Wien II, Schüttelstr. 19 A. (ebda $^{6}/_{1}$ 73.) **B:** Gesch. d. Philosoph. im Grundr. 95; Psychol. im Umriß 95; Krit. Untersuchg d. Begriffs d. Weltharm. bei Leibniz 94; D. Weiterbildg d. Kantschen Aprioritätslehre b. z. Gegenw. 94; D. psychophys. Parallelismus 94; Einführg i. d. Philos. 97; Elemente d. Logik 98, 2. A. 10; Wörterb. d. philos. Begriffe u. Ausdrücke 99, 3. A. 09 III; Grundlagen d. Erkenntnistheorie 00; Bewußtsein der Außenwelt 01; Nietzsches Erkenntnistheorie u. Metaphysik 02; W. Wundts Philosophie u. Psych. 02; Katechism. d. Soziologie 03; Allg. Kulturgesch. 04; Deutsche Kulturgesch. 05; Krit. Einführung in die Philosophie 05; Leib u. Seele 03; Geschichte d. Wissenschaften 06; Einführung in die Erkenntnistheorie 07; Grundlag. d. Philos. d. Geisteslebens 08; Das Wirken der Seele 09; Gesch. des Monismus 09; Geist u. Materie 10; Philosophen-Lexikon 10. **Ue:** Fouillée, Lachelier u. a.

Eisner, Kurt, VB., BA., polit.-lit. Essay. München XII, Kolonie Südwest, Lindenallee 8. (Berlin $^{14}/_{5}$ 67.) **B:** Psychopathia spiritualis, F. Nietzsche u. die Apostel der Zukunft 92; Eine Junkerrevolte, 99; W. Liebknecht 00, 2. A. 06; Taggeist, Kulturglossen 01; Eugen Richters Sozialistenspiegel 03; Christl. Arbeiterpflichten 03; D. Zukunftsstaat d. Junker 04; Königsberg! Der Geheimbund des Zaren 04; Feste d. Festlosen, weltl. Predigtschw. dchs Jahr 05; D. Sultan b. Weltkriegs, e. marokkan. Sittenbild deutscher Diplomaten-Politik 06; Das Ende des Reichs 06; Der dumme Teufel 09.

Eitner, Frau Bertha (Pſ. Hanns Al-

brecht), Nov., Skizzen, Essays. Leipzig, Kronprinzstr.85. (ebda $^{3}/_{10}$ 70.) B: Frauencharaktere in Ibsens Dramen 07.

Eitner, Frl. Martha (Pf. Erich Norden), Nov., Volksschr., Jugendschr. Winzig i. Schles. (Kottwitz $^{14}/_{2}$ 51.) B: Saat u. Ernte, N. 85, 2. A. 00; Heimatlos, N. 86; Nachhause, Erz. 87; Rose v. Benares 87; 3. A. 98; Gib Smith 87, 3. A. 96; Im Mai d. Lebens 87/88 VI; Der Vagabund 88, 2. A. 04; Lebensführungen 89 III; Drei Erz. 93; Lumpenhannes u. a. Gesch. 97; Die blonde Baronin, R. 98; Im Pfarrhaus z. Neuenrode 98; Wetterleuchten 99; Zornesgluten u. Friedensfluten 99; Sturm u. Stille 02; Vier Erzählgn 02; Zwei Lieblinge 03; D. Sohn des Türmers 04; Joh. Gottlob Weikert, ein Lebensbild 04; Durch viele Wasser, Erz. 05; D. wilde Hummel, Erz. 06; Mutter u. Sohn, Erz. 07; Geiger-Leni, Jugdschr. 07; Zwei Freunde, Erz. 07; Aus d. Leben für d. Leben, Erzn. 08; Hüben u. drüben, Erz. 08; Am deutschen Herd 10.

Eitzen, Friedr. Wilh., Handelswesen, Kaufmann, Inh. d. Firma Eitzen & Co., des Hamb. Firmen-Archivs u. d. Hamb. Delcredere-Contors. Hamburg, Goethestr. 14 (Uhlenhorst) u. „Bieberhaus", Ernst Merck-Str. (Bremen $^{16}/_{10}$ 56.) B: American Seed-Code 84; Código español, clave telegrafica 88: Magic Code, 2. A. 91; Wörterbuch der Handelssprache, Deutsch-Eng. 93, 3. A. 06, Engl.-Deutsch 97, 2. A. 02; Fremdwört. d. Handelssprache, verdeutscht u. erläut. 94: V. Mißbrauch d. Fremdwört. im Handel 94; Bismarck-Code (Telegr.-Schlüss.) 95: ABC e. alten Börsenmenschen 96; Delcredere-Schlüssel 96; Artificial Code, 3. A. 97; Hamb. Börsenfirmen 97, 11. A. 10; Verkehrsdeutsch u. — verkehrtes Deutsch 03; Branchenregister d. „Hamb. Börsenfirmen" 05, 2. A. 08/09; Deutsche Banken, Bankhäuser u. Bankcommissionsgeschäfte 05/06, 2. A. 08; Kaufmannsdeutsch 06, 3. A. 08.

Eken, Frl. Anne van den, Rom., Nov., Skizze, Jugenderz., Rezens., **Ue:** H. München, Clemensstr. 26 IV. (Bremen $^{25}/_{12}$ 66.) B: Aus Vorder- u. Hinterhäusern, Skn. 04; Mannweiber u. Weibmänner u. d. § 175 06.

Ekensteen, M. von, s. Schmidt, Marie, München.

Ekkehard, s. Hirsch, Hans Traug.

Ekwerd, s. Drewke, Heinr.

Elbe, Gust. v. d., s. Merzbach, Georg.

Elben, Hans, s. Bode, Fritz.

Elben, Karl, Publizistik, Dr. jur., Chefred. u. Hrsg. d. „Schwäb. Merk.". Stuttgart, Königstr. 20. (ebda $^{4}/_{2}$ 55.) B: Geschichte der Warenfälschung 81.

Elberberg, Wolf, s. Buttlar, Wilhelm v.

Elberskirchen, Johanna, ASV., Hrsgin d. „Kinderheil". Alfterb. Bonn, Göreshof. (Bonn $^{11}/_{4}$ 64.) B: Schriften zur Frauen- u. zur Sexualfrage. ()

Elbs, K., ♇, Dr. phil., o. UP., GhofR. Gießen. (Altbreisach b. Freiburg i. B. $^{13}/_{9}$ 58.) B: Die synthet. Darstellungsmethoden der Kohlenstoffverbindungen 89/91 II; D. Akkumulatoren 93, 4. A. 08; Übungsbeispiele für d. elektrolyt. Darstellg chem. Präparate 02.

Elchinger, Richard, Roman, ♅, ☉, 𝒻, Schausp.-Referent d. „M. Neuest. Nachr.". München, Klarstr. 1. (ebda $^{2}/_{5}$ 79.) B: Prinzessin Schnudi, N. 04, 4. A. 07; Commiß-Cantaten 05, 2. A. 06; Dramaturgische Spaziergänge 07; Die Kußschule, Pantom. 08; Thomas Grahm od. D. Gärten d. Venus, R. 09, 3. A. 11. **Ue:** Maitre Patelin, Kom. 07.

Elcho, Rud., BP., Roman, 𝒻, Red. v. „Gutenbergs Ill. Sonntagsbl.". Berlin W, Regensburgerstr. 32. (Simmern $^{3}/_{3}$ 39.) B: Wilde Fahrten, R. 72; Wandervogel u. a. Gesch. 81; Goldene Schwingen, R. 86; Kinder des Lichts, R. 87; Vier Novell. 89; Petrus, R. 95; Linda, R. 95: D. Pflicht d. Starken, R. 95; Weltflüchtig, R. 96; Unt. Sternenbanner, N. 98; Freiland, R. 98; Liebeszauber 06; Im Jugendrausch, R. 09.

El-Correi, s. Thomaß-Correi, Ella.

Elden, Hans, s. Berdrow, Wilh.

Elden, Sophus, s. Edlesfen, Sophus.

Elert, Frau Emmi, geb. Freiin v. Eelking, WB., Roman. Bad Bertrich, Rheinprov. (Bremen $^{25}/_{8}$ 64.) B: Bad Bertrich (Natur u. Gesch.) 00, 4. A. 09; Auf vulkanischer Erde, R. 03, 2. A. 10; Funken unter der Asche, R. 04; Zaungäste d. Glücks, R. 05; Die Grundmühle, R. 08; Kameraden, R. 09; Lebende Fackeln, R. 10.

Eleutheropulos, Abroteles, Dr., UDoz., Mit.Hrsg. d. „Monatsschrift f. Soziologie". Zürich. (Konstantinopel $^{24}/_{5}$ 70.) B: Kritik der reinen rechtl. gesetzgebenden Vernunft od. Kants Rechtsphilos., 2. A. 98; Verhältn. zwischen Platons und Kants Erkenntnistheorie 96; Wirtschaft und Philosophie: I. Die Philosophie und die Lebensauffassung des Griechentums 00, II. Die Philosophie und die Lebensauffassung der germ.-roman. Völker 01; Die Sittlichkeit u. der philosoph. Sittlichkeitswahn 99; Gott, Religion 03; Soziologie 04, 2. A. 08; Das Schöne, Ästhetik auf d. allgemein-menschliche u. d. Künstlerbewußtsein begründet 05; Einführung in e. wissensch. Philosophie, der Wert der bisherigen u. der Zustand der Philos. der Gegenwart 06; Rechtsphilosophie, Soziologie u. Politik 08. ()

Elias, Jul., BP., Lit. ♔, Theater- u. Kunstkritik, Dr. phil., Mit.Hrsg. d. „Jahres-

ber. f. neuere deutsche Lit.-Gesch.". Berlin W, Matthäikirchstr. 4 II. (Hoya $^{12}/_{7}$ 61.) **B:** Ch. Wernicke 88. **H:** Briefe d. Elisabeth Charlotte 89; Fragm. e. Shakespeare-Ü. (J. G. Regis) 93; Ibsens stl. Werke (m. G. Brandes u. P. Schlenther); Ibsens Brief e Ibsens Werke, Volksausg.; Björnsons lyrische Dichtgn; Ibsens Nachgelass. Schriften; Björnsons Werke V.

Eliasberg, Alexander, ASV., ✉, ✠, ⁄, **Ue:** RF, Dr. phil. München, Mandlstr. 1c II. (Minsk, Rußl. $^{22}/_{7}$ 78.) **B:** Russ. Lyrik d. Gegenw. 07. **H:** Mereschkowski, D. Zar u. d. Revolution 08; Die Großen Russen 10. **Ue:** Mereschkowski, Leonardo da Vinci 10.

Elisabeth, Königin v. Rumänien (Pf. Carmen Sylva; Dito), ✠. Bukarest. (Neuwied $^{29}/_{12}$ 43.) **B:** Sappho, E. 80, 2. A. 85; Hammerstein, E. 83; Leidens Erdengang, 5. A. 99; Les pensées d'une Reine 82; D. Hexe 82; Aus C. Sylvas KönigreichI 83, 3. A. 86, II 86; Gebet 83; Jehova 83; Meine Ruh 84, 3. A. 01; Handzeichnungen 84; Mein Rhein 84; M. Buch 85; Stürme, 2. A. 86; Es klopft 87, 5. A. 03; Lieder a. d. Dimbovitzatal 89; Frauenmut, dram. Dichtg 90; Meister Manole, Tr. 92; Seelengespräche 00; Tau, neue G. 00; Märchen e. Königin 01; Es ist vollbracht! 02; Unter der Blume (Rheinweinlr.) 03; Geflüsterte Worte I, 1. u. 2. A. 03, 3. A. 05; II 06; In der Lunca, rum. J. 04, 2. A. 06; Mein Penatenwinkel I 08; — (m. Mite Kremnitz): Aus zwei Welten 83, 7. A. 01; Astra 86, 6. A. 03; Feldpost 86, 4. A. 03; In der Irre 87, 4. A. 01; Rache 88, 3. A. 01; Sweet hours 04; Astra, Dr. 08. **Ue:** Loti, Islandfischer 87, 4. A. 95; Heimat, Handwerkerlieder, Meerlieder, Despezit, V. Ambos; Saint-Victor, Die beiden Masken, Komödie-Tragödie 00; (m. Mite Kremnitz): Rumän. Dichtgn 83, 3. A. 89. ()

Elisarion, s. Kupffer, Elisar v.

Elkan, Eugen, Sozialpolitik, ✉, Dr. d. Staatswissenschaft. Frankfurt a. M., Günthersburg-Allee 2. (ebda $^{15}/_{1}$ 61.) **B:** D. Frankf. Gewerberecht von 1617/31 90; Die Gewerbebyigiene Preuß. im Lichte d. Fabrikinspekt. 97.

Ellès, Elly, s. Boehm, Elly.

Ellger, Gustav, Ψ, ✠, Dr. phil., Prof., GDir. Berlin, Gartenstr. 25. (Jaetschau b. Glogau $^{7}/_{10}$ 45.) **H:** Caesaris commentarii de bello civili v. Paul, 2. A. 98.

Elliet, M., s. Pilz, M. E.

Ellinger, Georg, Lit. ♛, Dr. phil., RealgymnProf. Berlin W, Nollendorfstr. 22 a. ($^{30}/_{8}$ 59.) **B** bzw. **H:** Das Verhältnis d. öffentl. Meing zu Wahrheit u. Lüge im 10., 11. u. 12. Jahrh. 84; Alcestе in der mod. Lit. 86; Berliner Neudrucke (m. L. Geiger u. B. A. Wagner) 87—91 V; D. antiken Quellen der Staatslehre Machiavellis 88; Lustspiele v. Chr. Reuter 90; Deutsche (neulat.) Lyriker des 16. Jahrh. 93; E. T. A. Hoffmann, Leben u. Werke 94; Angelus Silesius, Cherubinischer Wandersmann 95; Rückerts Werke 97; Joh. Nicolai Secundus, Basia (Küsse) 99; Angelus Silesius, Heilige Seelenlust od. geistl. Hirtenlieder 01; Ph. Melanchthon, Biogr. 02; Goethes Werke (Bibl. Institut) III, IV, XXV u. XXVI; E. T. A. Hoffmanns Werke (Gold. Klass.-Bibl.) 10V.

Ellissen, Otto Ad., ♛, **Ue:** NeuG, Dr. phil., Prof. Einbeck. (Göttingen $^{9}/_{12}$ 59.) **B:** Senat im ofström. Reiche 81; F. A. Lange 91, wohlf. Ausg. 94; Aus frohen u. trüben Stunden, G. 91; Abriß d. Gesch. Einbecks 98. **Ue:** A. R. Rangabé, Dukas, Dr. 81; Vorabend, Sch. 82; 30 Tyrannen, Tr. 83; Volksverführer, E. 88; Kl. Rangabé, Herzogin v. Athen, Dr. 94; Gribojedoff, Weh d. Klugen, Lsp. 99. **H:** F. A. Lange: Komment. z. Schillers phil. Gedichten 97; Gesch. d. Materialismus 06.

Ellmenreich, Alb., Teilhaber der Firma S. Pötzelberger, Journalist, Chefred. d. „Meraner Ztg.". Meran, Tirol, Habsburgerstr. 41. (ebda $^{31}/_{3}$ 70.)

Elmen, Günter von, s. Bugge, Emil.

Elmendorff, Curt, s. Huppertz, Aegidius.

El Neccar, s. Montigny.

Eloesser, Arthur, BV., Lit. ♛, Kritik, Dr. phil., Theaterref. d. „Voss. Ztg.". Charlottenburg, Dahlmannstr. 29. (Berlin $^{20}/_{3}$ 70.) **B:** D. ältest. deutsch. Übersetzgn Molièrisch. Lustspiele 93; D. bürgerl. Drama 98; Literarische Porträts aus dem modernen Frankreich 04; Heinrich v. Kleist, Biogr. 04. **H:** Kleists Käthchen von Heilbronn (Pantheon-Ausg.) 05; Otto Ludwigs Werke (Gold. Klassiker-Bibliothek) 08; Heinr. v. Kleists Werke (Tempel-Ausg.) 10.

Elrich, Herman, s. Ranegger, Franz.

Elsas, Hugo, ♫, ⁄, ⚙, Dr. jur., RA. Stuttgart, Kernerstr. 51. (Ludwigsburg $^{3}/_{9}$ 60.) **B:** Begnadigung 88; Ein Rechtsfall, Lsp. 96; Erblos, Sch. 01.

Else, Hans von der, s. Roßmann, Hans.

Elsenhans, Theodor, ⁂, Kritik, Dr. phil., o. ThSchP. Dresden, Hohe Str. 37 b II. (Stuttgart $^{7}/_{3}$ 62.) **B:** Psychologie u. Logik 90, 4. A. 03; Wesen u. Entstehung d. Gewissens 94; Selbstbeobachtung u. Experiment in d. Psychologie 97; Das Kant-Friesische Problem 02; Die Aufgabe einer Psychologie der Deutung als Vorarbeit f. die Geisteswissenschaften 04; Kants Rassentheorie u. ihre bleibende Bedeutung 04; Fries u. Kant: I. Histor. Teil 06, II. Kritisch-systemat. Teil 06; Charakterbildung 08; Die Voraussetzungen der voraussetzungslosen Wissenschaft 09.

Elsner, Georg, FP., ✉, Verlagsbuchh.,

Dir. d. Deutsch. Arbeitgeb.-Zeitg, Hrsg. v. „Der Papier-Fabrikant" usw. Berlin S 42, Oranienstr. 141. (ebda $29|_1$ 74.) **B:** Deutsch. Bühnenkalender 01/03.

Elsner, Rich., ASV., ⊙, Kritik, Dr. phil. Berlin, Bärwaldstr. 15. (ebda 10_6 83.) **B:** Deutschritter, Sch. 07, u. A. 10; Francis Jeffrey, d. Hauptbegründer der Edinburgh Review, u. s. krit. Prinzipien 08; Mod. Dramatik in krit. Beleuchtg: I. Wedekind, Frühlings Erwachen 08, II. Halbe, Jugend 08, III. Wildenbruch, Rabensteinerin 09, IV. Hardt, Tantris der Narr 09, V. Hauptmann, Griselda 09; Totensonntag, Dr. 10; Gedichte 11; E. Gewissensehe, Lsp. 11.

Elster, Alexander, ASV., ⊙, 𝒻, ℛ, Essays (belletrist., sozialpol., sozialhyg.), Dr. jur., Wissensch. Mitarb. d. Verlagsbuchhdl. von Gustav Fischer. Jena, Kl. Paradiesg. 3. (Berlin 8_4 77.) **B:** Methodischer Leitf. d. deutsch. Interpunktionslehre 01; Spielmanns Kirmes, e. Bühnenspiel 04; Vereins- u. Versammlgsrecht 08; Lexikon des Arbeitsrechts (m. Claußˌ Hog u. Luppe) 10. **Red:** Wörterbuch der Volkswirtschaft; Handwörterb. d. Staatswissf.

Elster, Ernst, deutsche Lit., Dr. phil., o. UP. Marburg i. H., Universitätsstr. 56. (Frankfurt a. M. $26|_4$ 60.) **B.** resp. **H:** Beiträge z. Kritik d. Lohengrin 84; Heines Buch der Lieder nach den ältesten Drucken oder Handschriften 87; Zur Entstehungsgeschichte d. Don Carlos 89; Heine, sämtl. Werke 87 ff. VII, Fünfter Abdruck 98; Die Aufgaben d. Lit.-Gesch. 94; Goethes Groß-Cophta u. Bürgergen. 94; Prinzipien der Lit.-Wissf. I 97; G. Freytag, Vermischte Aufsätze I 01, II 03; Schiller 05; H. Hüffer, Heine 06; Beiträge z. deutschen Lit.-Wissf. I—XII 07 ff.; Tannhäuser 08.

Elster, Hanns Martin, Lit., 𝒻, **Ue:** FL. Zurzeit Paris; Briefe nach Schloß Nachod, Böhmen. (Cöln-Deutz $11|_6$ 83.) **B:** Gustav Frenssen, Studie 09. **Ue:** de Stendhal-Beyle, Ausgew. Briefe (m. A. Schurig) 09; Erdmann Neumeister, Specimen diss. historico-criticae (1695) 09; de Stendhal-Beyle, Armance, R. 10; Andreas Capellanus, De Amore (1175) 10. ()

Elster, Ludwig, ✉, Dr. phil., Prof., WGObRegR. u. vortr. Rat i. Kultusministf. Berlin W 50, Bambergerstr. 5. (Frankfurt a. M. $26|_3$ 56.) **B:** D. Lebensversicherg in Deutschl. 80; D. Postsparkassen 81. **H:** Staatswissf. Studien 87—00; Hand-Wörterb. der Staatswissf. 90 ff., 2. A. 98—01; Jahrb. f. Nationalök. u. Statistik 91—97; Wörterbuch d. Volkswirtsch. 98, 2. A. 06 f.

Elster, Otto (Pz. O. v. Brunneck), BP., ⚔, ⊙, Roman, Ob.-Leutn. a. D., Prinzl. Schaumbg-Lippescher Archivar. Schloß Nachod, Böhm. (Eschershausen $11|_{11}$ 52.) **B:** Nunquam retrorsum 84; Am Biwakfeuer 85; Wessen Schuld? R. 85; Elfried. Geburtstag, Schw. 86; D. Sozialdemokrat, Sch. 86; Manövertage, Lsp. 87; Wessen Schuld? Dr. 88; Afrikan. Reiseabenteuer e. Deutschen 88; Kaiser Wilhelm Unteroff. 88; Goldgräber von Angra-Pequena 88; Denkmäler, Denksteine und Erinnerungszeichen a. d. Herzöge v. Braunschweig 88; Prinz Heinrichs Schiffsjunge 90; Winterreise nach Helgoland, G. 90; Ferida, R. aus Ostafrika 91; Armenhaus v. Dibbesdorf, R. 91; Reichstagsrede, R. 91; Bilder aus d. Kulturgesch. d. deutsch. Heeres 91; Kriegserinnerung aus 1870/71 93; Majana, R. 93; Glückauf, R. 93; Verkannt, R. 93; Sonn der Sterne, R. 93; Z. Sammeln geblasen! Patr. Hausschatz 93; Auf d. Schlachtfeld d. Lebens, R. 94; Manövergäste, R. 94; Venus Imperatrix, R. 94; Der Pförtnerssohn von St. Veit, R. 95; Zwisch. d. Schlachten, R. 95; Unter dem Totenkopf, Sch. 95; Das Wachtgespenst, Schw. 95; Giganten und Zwerge 95; Im Banne der Freiheit, R. 97; Werden und Vergehen, R. 97; Die Welt in Waffen, R. 97; Mod. Märchen, R. 97; Unter St. Jürgens Schutz, R. 97; Gräfin Lotte, R. 97; Komtesse Ruscha, R. 98; Hinaus in die Welt, R. 98; Das verschwundene Testament, R. 99; Schloß Bewernstein, R. 99; Welfenstolz u. Welfenliebe, Dr. 99; Gesch. d. stehenden Truppen im Herzogt. Braunschweig-Wolfenbüttel v. 1600—1806 99; Quaterbras, Dr. 00; Eigene Wege, R. 00; Familie, R. 00; Was Liebe vermag, R. 02; Die Piccolomini-Regimenter im 30jähr. Krieg 02; Prinzessin Wilh. von Schaumburg-Lippe 02; Schwester Katharina, R. 03; Kunst u. Leben, R. 03; Pflicht u. Neigung, R. 03; Nach 20 Jahren, R. 04; Die Dornenkrone, R. 05; Um der Liebe willen, R. 05; Prinz Wilhelm v. Schaumburg-Lippe, Biogr. 06; D. Deserteur, R. 06; D. verschwundene Testament, R. 06; D. Ring, R. 06; Der Weg zum Glück, R. 06; Die Spionin, R. 07; Ihr Sohn, R. 08; Der Vergangenheit Schuld, R. 09. ()

Elter, Anton, klass. Ψ, Dr. phil., o. UP. Bonn. (ebda $5|_2$ 58.) **B:** Schriften üb. Stobäus, Horaz u. a. ()

Elzbacher, Paul, 𝒻, Rechts⁂, Dr. jur., Gerichtsass. a. D., Prof. a. d. Handelshochschule Berlin. Grunewald bei Berlin, Beymestr. 7. (Cöln $18|_2$ 68.) **B:** Der Anarchismus 00 (span. 01, franz. 02, 4mal russ. 03 ff., holl. 03, engl. 08); Üb. Rechtsbegriffe 00; D. Handlgsfähigkeit nach deutschem bürgerl. Recht I 03; D. Unterlassgsklage 06; Grundriß des deutsch. bürgerl. Rechts 10.

Elz, Armand v., s. Kiesler, Bernh.

Elz, Hugo v. d., s. Wingler, Hugo.

Emanuel, ſ. Schweynert, Fritz.
Emari, Ernſt, ſ. Rohde, Ernſt Wilh.
Emden, Armin van, ſ. Bouman, Armin.
Emden, Walter v., ſ. Prinz, Peter.
Emmer, Joh., PA., CP., ♛, ⚲, Nov., Publiziſtik, Dr. jur., Generalſekretär des „Deutſch. u. Öſterr. Alpenvereins", Hrsg. d. „Kal. d. D. u. Öſt. A.-V." u. d. „Welt in Farben". München. (Wien $^{18}|_{10}$ 49.) **V:** Ferdin. III. 78; Unſ. Helden 79 II; F. Joſef I 80; Geſch. Öſterr. 84; Hofers 84; Herrin v. Dombrowa, N. 88; Paraſiten, N. 88; Novella & Cie., N. 89; Hexe v. Pera, N. 90; Verrechnet, N. 92; Reg.-Zeit Kaiſ. Fr. Joſef 97; Ill. Kunſtgeſch. 01; 60 J. auf Habsburgs Thron 08.
Emmerich, G. H., BJ & S., Kgl. Prof., Red. d. „Photogr. Kunſt", Dir. d. Lehr- u. Verſuchsanſt. f. Photogr., Chemigraphie, Lichtdruck u. Graväre. München, Destouchesſtr. 2. (Frankfurt a. M. $^{15}|_{3}$ 70.) **V:** Werkſtatt d. Photographen; Jahrbuch des Photographen, 3 Bde; Lexicon f. Photogr. u. Reproduktionstechnik.
Emmerich, Rudolf, Hygiene, Bakteriologie, Dr. med., o. UP. München, Petenkoferſtr. 22 II. (Mutterſtadt, Rheinpf. $^{29}|_{9}$ 52.) **V:** Fachſchriften. ( )
Emminghaus, Otto, ⚖, Dr. jur., Ger.-Aſſ. a. D., Handelskammer-Sekr. a. D. Berneheim. (Dresden $^{1}|_{3}$ 60.) ( )
Emmy, Tante, ſ. Giehrl, Emmy.
Emperger, Alexandrine Edle von (Pſ. Alix von Pergen), ⚧, Hauptmannsgattin. Klagenfurt, Kärnten, Koſchatſtr. 14. (Wien $^{12}|_{6}$ 67.) **V:** Die ſchöne Meluſine, Dichtg zu Moritz von Schwinds Bilder-zyklus 05.
Empiricus, Orbilius, ſ. Hubatſch, Osk.
Ems, Dr., ſ. Schranka, Eduard.
Enberg, A. v. R., ſ. Gottberg, A. v.
Enc, Dr. J., ſ. Corman, E. N.
Enck, Auguſt, (k.), ⚒, Dr. phil., Prof. Paderborn. (Eſſen a. Rh. $^{14}|_{12}$ 48.) **V:** De S. Adalhardo, abbate Corbeiae 73. **Berarb:** (m. Huyskens) Annegarns Weltgeſchichte, 10. A. 11 ff. VIII.
Enckevort, Frau Johanna v., geb. Balcke, Witwe des Emil von Enckevort-Gartz auf Gartz i. Pomm., DSch., Roman, Nov., Hum. Berlin W, Hohenſtaufenſtr. 22. (ebda $^{5}|_{3}$ 38.) **V:** Im Bann d. Pflicht 00; Erica, eine Eheſtandsgeſchichte 00; In den Himmel fliegen 01; Jedes weiß Seins, Novelcttcn-Zyklus 01; Probleme, N. 03, 2. A. 07: D. rote Schloß, N. 04, 2. A. 07; Luſt u. Leid, n. Nn. 05; Nachbarskinder 06; Vereins-Manie 07; Tante Natalie 08; Zwiſchen zwei Welten, N. 08.
Enckhauſen, Frl. Malwine (Pſ. L. Herzog), Nov. Hannover, Stolzeſtr. 12. (ebda $^{29}|_{10}$ 43.) **V:** Novellen 87; Ehe der Tragödin, N. 97; D. Libelle, N. 98; Durch dunkele Schatten, N. 98; D. Theaterprinzeſſin, N. 98; D. alte Lied, N. 99; Glück? N. 99; Eva 00; Eine ſtolze Seele 01; Zu ſpät 01; Tragödie des Lebens 01; Chronika 05.
Ende, Amalie v., ⚧, ⁄, Kritik, Lit., Muſik, **Ue:** EDI. New York, 100, Weſt 162. Str. (Warſchau $^{16}|_{6}$ 56.) **V:** Vier Lieder f. m. St. 99; New York (Kultur-Serie) 09.
Ende, C. v., ſ. Hünerbein, Charlotte v.
Ende, W., ſ. Uedinck, Anna.
Endeers, L. van, ſ. Bram, Franziska.
Endemann, Friedrich, ⚔, Dr. jur., o. UP., GHofR. Heidelberg, Graimbergweg 10. (Fulda $^{24}|_{5}$ 57.) **V:** Beiträge z. Lotterierecht 82; emptio spei 85; Verbotgeſetze 87; Operationsverweigerung 93; Lehrbuch d. deutſch. bürgerlichen Rechts, 9. A. 03 f. III; Entmündigg wcg. Trunkſucht 04. ( )
Enderlein, Günther, Entomologie, Dr. phil., Kuſtos d. Zoolog. Muſeums. Stettin, Guſtav Adolf-Str. 45. (Leipzig $^{7}|_{8}$ 72.)
Enders, Carl, Lit., ♛, Ψ, Krit., ⁄, Dr. phil., UDoz. Bonn a. Rh., Roonſtr. 3. (Saarburg i. Lothr. $^{20}|_{7}$ 77.) **V:** Chronolog.-biogr. Studien zu d. Gedichten Günthers in den Schul- u. Univerſitätsjahren 04; Zeitfolge der Ged. u. Briefe Joh. Chr. Günthers 04; Die Kataſtrophe in Goethes Fauſt 05; Joh. Adolf Schlegels Äſthetik 10.
Endl, P. Friedrich, (k.), ⚒, OSB., Archivar. Stift Altenburg, NÖſt. (Franzen, NÖſt. $^{30}|_{5}$ 57.) **V:** Bilder u. Skizzen a. Ägypten u. Paläſtina 94; Geſch. des Wallfahrtsortes Dreieichen 94; Üb. d. Schuldramen u. Komödien d. Piariſten uſw. 95; Stud. üb. Denkmale d. Kunſt, Geſch. und Literatur uſw. d. Hornerbodens 95; Die Stadt Horn um 1600 02. ( )
Endler, Franz, (k.), ✝, D., UP. Prag. (Tetſchen a. Elbe $^{27}|_{5}$ 58.) **V:** Laudate Pueri, Gebet-Geſangbuch f. d. ſtud. Jug. 93, 3. A. 10; Taſchenliederbuch der deutſch. Jugend Öſterreichs 94, 3. A. 07; Apologet. Vorträge üb. die Gottheit Jeſu 00; Succinctus de anima humana tract. philos.-theolog. 02; D. ſoziale Wirken d. kath. Kirche in Öſterr., Bd. XI (die Diöz. Leitmeritz) 03; Das Blindenverſorgungshaus Franciſco-Joſephinum 03; Mariale Parvum 04, 2. A. 05.
Endler, Frau Victorine, geb. Bleſer (Pſ. Antonie Haupt), Roman, Nov. Hannover, Schillerſtr. 39 A. (Trier $^{17}|_{1}$ 53.) **V:** E. adel. Sproß, N. 84, 2. A. 95; Letzte Gräfin v. Manderſcheid, N. 84, 3. A. 05; Geheimnis d. Waldes v. St. Arnual, N. 85; Haideröslein, N. 86, 3. A. 01; Tochter des Alamannenkönigs, N. 87, 3. A. 04; D. hl. Rock, N. 91; Hexe u. Jeſuit, N. 1. u. 2. A. 93; Bernward v. Hildesheim, N. 93; Der Weg z. Glück, N. 94, 2. A. 05; Das gold.

Dach zu Hildesheim, N. 94; Moselgeschichten 00; Prosa, N. 01; Redende Steine, hist. N. 02; Tapfere Frauen, hist. Lebensb. 03; Siege, 4 histor. Erzn. 05.

Endres, Jos., (t.), ⁂, Dr. phil., Lyc.-Prof. Regensburg, St. Kassianspl. E 7. (Unterm Eitungen $^{12}/_{5}$ 63.) **B:** Leben u. Seelenlehre d. Alex. v. Hales 88; Korresp. d. Mauriner m. den Emmeramern 99; Frobenius Forster 00; D. St. Jakobsportal in Regensburg und Honorius Augustodunensis 03; Honorius Augustodunensis 06; Martin Deutinger 06; Gesch. d. mittelalterl. Philosophie im christl. Abendland 08; Petrus Damiani u. die weltl. Wissenschaft 10; Thomas von Aquin 10.

Endres, Karl, Militärrecht, GKriegsR. im Kriegsminist. München. (Würzburg $^{11}/_{6}$ 60.) **B:** Standgericht der MStGO. 98; Strafrechtsnormen d. Standgerichts 01; Militärstrafgesetzbuch 03; D. militär. Waffengebrauch, 1. u. 2. A. 03; Ehrengerichtsverordnqn f. d. Offiz. des Heeres 07; desgl. f. d. Offiz. d. Marine 07; Deutsche Wehrverfassg 08; Völkerrechtliche Grundsätze d. Kriegführg zu Lande u. zur See 09.

Endres, Leonhard, KirchenR., Pfr. Nördlingen. ($^{20}/_{5}$ 31.) **B:** Gedenke mein, 3. A. 97.

Endres, Max, ♣, Dr. oec. publ., o. UP. München, Wilhelmstr. 7. (Mittelfrank. $^{3}/_{4}$ 60.) **B:** Waldbenutzung v. 13. bis Ende d. 18. Jahrh. 88; Lehrb. d. Waldwertrechnung u. Forststatik 95; Handbuch d. Forstpolitik 05.

Engel, Frl. Agnes, BJ & SV., Nov., ♂, ♈, Hrsgin. d. „Margarethen-Blatt". Röthen b. Spreenhagen, Mark. (Güstrow i. M. $^{21}/_{1}$ 62.) **B:** Italien. Novellen; D. Vogel; D. Recht d. Tiere; D. Friedensonkel; D. Vivisektor; Schattenbilder aus d. Katzenleben; Schicksal, 4 Einakt.; Lanza, O.; Massenmord der Vögel od. Mode u. Barbarentum; D. Taube u. der Taubensport.

Engel, Alexander, Rechts- u. Staatswissenschaften, Chefred. von „Deutsche Industrie — Deutsche Kultur" u. d. histor.-biogr. Blätter üb. Industrie, Handel u. Gewerbe: „D. Großherztum Hessen", „Der Staat Bremen", „Die Prov. Brandenburg", „D. Rheinprovinz". Berlin-Steglitz, Arndtstr. 40. (Ratibor $^{14}/_{11}$ 79.) **B:** Der Staat Hamburg.

Engel, Alexander, CP. (Pf. Alfred Cavoret, Paul Mira), Red. Wien I, Fleischmarkt 20. (Turocz-Neczpál, Ung. $^{10}/_{4}$ 69.) **B:** Theaterstücke u. a. ()

Engel, Aug., ⊠, Dr. oec. publ. Bonn, Poppelsdorfer Allee 38. (Eversberg $^{14}/_{3}$ 78.) **B:** Die westfäl. Gemeinde Eversberg 02; Detaillistenfragen 05, 2. A. 07; Handwerkerfragen 07; Grundriß der Sozialreform 07. ()

Engel, Carl, Lit.♛, Bibliogr., k. r. Konzertmstr. a. D. Dresden-Blasewitz, Deutsche Kaiserallee 18. (Oldenburg $^{21}/_{2}$ 24.) **B:** Deutsche Puppenkomöd. 74/93 XII; Biblioth. Faustiana 74; Joh. Faust 77, 2. A. 82; D. Volksschausp. Dr. J. Faust 82, 3. A. 05; Zusammenstellung der Faustschrift v. 16. Jahrh. bis Mitte 1884; Don Juan-Sage a. d. Bühne 87, 2. A. 88; 300jähr. erstes Faustbuch von 1587 87; D. beiden alten deutsch. Volksschausp. Dr. Joh. Faust und Wagner 90.

Engel, Frl. Ch., ASB., Nov., Märchen. Annaberg i. Erzgeb., Lindenstr. 17 II. **B:** In der Waldmühle.

Engel, Eduard, BP., Nov., ☉, Roman, Lit.♛, Dr. phil., Prof. Berlin W 30, Martin Luther-Str. 69. (Stolp $^{12}/_{11}$ 51.) **B:** Byron, 5. A.; Ital. Liebeslieder; Franz. Lit.-Gesch., 7. A.; Übersetzgsseuche, 4. A.; Gesch. d. engl. Lit. u. d. Lit. N.-Amer., 7. A.; Hat Bacon d. Dramen Shakesp. geschrieben? 2. A.; Heines Memoiren, 21. A.; Psychol. d. franz. Lit., 4. A.; Griechische Frühlingstage, 2. A.; Ausspr. d. Griech. 87; Eisenbahnreform 88; D. Zonentarif, 12. A. 90; Wand an Wand, N. 90; Ausgewiesen, N. 91; Shakespeare 97, 3. A.; Des Lebens Würfelspiel, N. 03; Shakesp.-Rätsel 04, 2. A.; Gesch. d. deutsch. Lit. 06 II, 10. A. 10; Paraskewula u. a. Nov. 08; D. jüngste Deutschland 08; Gesch. d. deutschen Lit. des 19. Jahrh. u. d. Gegenw., 1.—3. A. 08; Kurzgef. Gesch. d. deutsch. Lit., e. Volksbuch, 1.—20. A. 09; Goethe, der Mann u. das Werk, 1.—10. A. 10.

Engel, Frau Emmy v., geb. Palleske (Pf. Kreuz v. Steine), Roman, Nov. Eisenach, Sebastian Bach-Str. 1a. (Oldenburg $^{14}/_{6}$ 50.)

Engel, Friedr., ⅄, Dr. phil., o. UP. Greifswald. (Lugau i. S. $^{26}/_{12}$ 61.) **B:** Fachschr.

Engel, Fritz, BP., Kritik, ✠, ⁄, Red. am „Berlin. Tagebl.", leitender Red. des „Zeitgeist" u. d. „Ulk". Berlin W, Neue Ansbacherstr. 17. (Breslau $^{16}/_{2}$ 67.)

Engel, Georg, BP., ☉, Roman, Nov., ⁄. Berlin W, Bayreutherstr. 19. (Greifswald $^{29}/_{10}$ 66.) **B:** Ahnen u. Enkel, R. 92; Des Nächsten Weib, R. 93, 2. A. 94; Das Hungerdorf, N. 93, 3. A. 99; Zauberin Circe, R. 94, 5. A.; Die Last, R. 94, 3. A. 10; D. Hexenkessel, Sch. 94; Hadasa, Sch. 96; Abschied, Sch. 98; D. keusche Susanna, Sch. 98; Ein Schäferstündchen, Sp. 99; Sturmglocken, Dr. 99; D. Furcht v. dem Weibe, R. 99, 2. A. 00; Der Ausflug ins Sittliche, Lsp. 00; Über den Wassern, Dr. 01, 3. A. 09; Im Hafen, Dr. 03; Hann Klüth, der Philosoph, R. 05, 25. A. 08; D. Hochzeit von Poël, Komödie 06; Der Reiter auf d. Regenbogen, R., 1.—8. A. 08;

Das lachende Miravel, Verskom. 09; Der verbotene Rausch, humorist. N., 1.-5. A. 09; Die Leute von Moorluke, N. 10.

Engel, Heinr., BP., Pastor a. D., Hrsg. d. „Reichsboten". Berlin W, Dessauerstr. 37. (15_{12} 34.) ()

Engel, Karl, Kriegs♛, Prof., Lyz.-ObLehr. Colmar i. E., Salmenplatz 21. (Ringendorf $26|_2$ 65.) **B:** Straßburg als Garnisonstadt unter d. ancien régime 01; Colmar im Feldzug 1813/14 03; D. Fähnrich Zorn v. Bulach im Siebenj. Kriege 1757/58 07. ()

Engel, Leop., ✆, Nov., ⁂, Red. Berlin-Rixdorf, Siegfriedstr. 9 II. (Petersburg $19|_4$ 58.) **MitB** (m. Völkel): Kaleidoskop, 1. Mappe 91; Katechismus d. deutsch. Theosophie 93; Tal d. Glücklichen 97; Lichtstrahlen 97; Geschichte des Illuminatenordens 06. **H:** Adreßbuch bereinter Wahrheitssucher, 3. Jahrg. 01; Ad. Weishaupt, Üb. die Selbstkenntnis, ihre Hindernisse u. Vorteile 02. **B:** Lehrgang üb. Selbst- u. Menschenkenntnis 10; Mallona, Die letzten Zeiten e. untergegang. Planeten 10.

Engel, Moritz v. (Maurus Engel von Jánosi), ✆, ♆, ✓, ✉. Wien XIX, Heiligenstädterstr. 83. (Fünfkirchen $6|_8$ 58.) **B:** Hassan, Tr. 88; Herkunft und Einwanderung d. Magyaren 92; Transaktionen, Sch. 01; Österr.-Ungarn i. Welthandel 02; D. Vereblungsverkehr d. österr.-ung. Zollgebiets 04; Die Freihafengebiete in Österreich-Ungarn 06; Holzzölle 07. ()

Engel de Jánosi, Joseph (Pf. J. E. de Sinoja), ✆, Kgl. ungar. HofR. Fünfkirchen, Ung. (ebda $20|_{11}$ 51.) **B:** Wagners „Judentum in der Musik" 69; Die Marranen, Tr. 00; Im Beichtstuhl, Tr. 03; D. Ehre der Zeitung, Wahrheit ohne Dichtung 04; Der Kabbalist, Tr. 09.

Engelbrecht, Th. H., ✓, ✉, Mitgl. d. preuß. A.-H. Oberdeich b. Glückstadt, Schl.-Holst. (ebda $6|_{10}$ 53.) **B:** Die Landbauzonen der außertropischen Länder (mit Atlas) 99 III; D. geogr. Verteilg der Getreidepreise: Nordamerika 03, Indien 08; Bodenanbau u. Viehstand in Schleswig-Holstein 05 II, nebst Kartenmappe.

Engelhardt, Karl, ♆. Philippsruhe b. Hanau. (Brotterode, Thür. $16|_8$ 79.) **B:** Kling-hinaus, Lr. 05; Weltkind, Gesänge des Lebens u. d. Liebe, 1. u. 2. A. 05; Kinderland 06, 2. A. 10; Heilwag, ebdische Lr. in neuer Form 07; D. Tochter Siegfrieds, dramat. Ballade 07; Hebbel als Lyriker 07; Kattenloh, hess. Balladen 08, 3. A. 10; Hamarsheimt, ebd. Mysterium 09; Sprüche des Hohen, nach dem Hava-Mal der Edda 09; Kuno u. Else, Sagensp. 09; Frithjof u. Ingeborg, dramat. Ged. 09; Nornengast, Balladenharfe 10. **H:** A. Grypphius, D. geliebte Dornrose, Scherzsp. 08.

Engelhardt, Alexis Frhr. v., Politik, Nov., ♆. München, Rambergstr. 1. (Lautzen, Kurl. $24|_6$ 68.) **B:** Weltferne Klänge 04.

Engelhardt, Ewald, ♛, ♆, ✆, Roman u. Nov. Arterni i. Thür. (ebda $16|_9$ 79.) **B:** D. zerbrochene Ringlein, Lsp. 05; D. blaue Monat, hum. E. 06; Nacktsport, G. 06; Ernst Anderst, R. I 07; In nuce, G. 09; Morituri immortales: auch eine Kulturbetrachtg zu Schillers 150. Geburtstage 10; D. Arterner Königsstuhl 10; D. Arterner Wasserschloß 10; Glückhafte Hufkränze, Nn. 10.

Engelhardt, Karl, Roman, ✆, ObLehr. Vegesack (Bremen), Bremerstr. 36. (Nürnberg $7|_9$ 76.) **B:** Mehr Sonne, Zeitdr. (mit Ludw. Rohmann) 00; Scheinehen, R. 00; Valentin Gerhart, R. 01; Moorland, Sch. 01; Urkraft d. Liebe, R. 01; D. Heidesänger, Dr. 03; Menschlichkeit, Sch. 04; Vivat academia! Tragikomödie 05; Pastor Dohrmann, Sch. 09.

Engelhardt, Max, klass. Ψ, RGProf. Bromberg. (Königsberg, Pr. $10|_2$ 43.) **B:** Latein. Konjugat. nach d. Ergebnissen der Sprachvergleichg 87; D. Stammzeiten d. latein. Konjugat. 92; Altdeutsche Sprachproben u. Beisp. f. d. Grimmsche Lautverschiebungsgesetz 94; Festschr. z. Jubil.-Feier d. Realgymn. zu Bromberg 01.

Engelkemper, Wilhelm, (k.), Exegese, D., Dr. phil., o. UProf. Münster, Westf., Kathagen 31. (ebda $17|_3$ 69.) **B:** De Saadiae Gaonis vita 97; Die Paradiesesflüsse 01; D. religionsphilos. Lehre Saadja Gaons üb. d. hl. Schrift 03; Heiligtum und Opferstätten in d. Gesetzen d. Pentat. 08. ()

Engell-Günther, Juliane, f. Günther, Frau Juliane.

Engelmann, Arthur, Rechtswissenschaft, Dr. jur., Senatspräs. und o. HonlProf. Breslau, Eichendorffstr. 63. (Neisse $28|_9$ 53.) **B:** Preußisches Privatrecht 83, 6. A. 96; Civilprozeß, Geschichte u. System 88—01; Bürgerl. Recht Deutschlands 97, 5. A. 09; Bearbeitung von Dernburg, Bürg. Recht, Bd. II 1) 09.

Engels, Alexander, ♆, Mitgl. d. Stadttheaters. Königsberg i. Pr. (Breslau $6|_{12}$ 71.) **B:** Frühlicht u. Dämmerdunkel 93.

Engert, Joseph, Religionsw., Dr. theol. et phil. Würzburg. (Ochsenfurt $25|_1$ 82.) **B:** D. naturalist. Monismus Haeckels 07; Reimarus als Metaphysiker 09.

Engl, Joh. Ev., Erz., Mozartforschg, kaiserl. Rat, Instituts-Dir. i. R. Salzburg, Griesg. 21. (ebda $13|_7$ 35.) **B:** Salzburger Liedertafel-Gedenkbuch 72; Genesis der Intern. Mozart-Stiftung 73; Fg. Stelzhamer 73, 3. A. 82; Dr. A. Weissenbach 76; 28 Jahresberichte des

Mozarteums 81/09; Hist. Noten zum Mozart-Museums-Katalog 82, 4. A. 06; J. A. Hoch-Müller 86; Mozart in den Schilderungen s. Biographen 87; Festschr. zur Mozart-Zentenarfeier 91; V. Prießnitz u. J. Schindler 91; Das Hornwerk auf Hohensalzburg 93, 2. A. 09; Studien über Mozart 91/01 X; Die Familie Engl in Salzburg 96; Fr. V. Zillner 97; Mozart-Häuschen-Katalog 97, 2. A. 06; Leop. Mozarts Grab ist gefunden 97; Das Tischbein-Mozartbild — kein Mozartbild; D. Stammbaum d. Familie W. A. Mozarts in Augsburg, Salzburg u. Wien 00; Erinnerungsblätter aus d. Mozart-Museum, Festschr.; Aus Leopold u. d. Sohnes Wolfg. Mozarts irdischem Lebenswege 02; Mozartiana (Frankf. Konzertzettel Mozarts i. J. 1790); Mozart-Porträts; Nachkomm. Mozarts in Ob.-Österr. u. Baiern 03; Gesch. d. Glockenspieles in Salzburg 03, 2. A. 09; Prinz Tunora 04; Hyrtls Mozart-Schädel 06; Mich. Haydn 06; Der Name „Krönungsmesse" Mozarts 07; Das Grab der Mutter W. A. Mozarts; Mozart's VII. Violin-Konzert; Mozart als 8jährig. Komponist; Dame Kobold u. Mozarts Cosi fan tutte 08; Joseph Haydns handschriftliches zweites Londoner Tagebuch (1794/5) 09; Das Mozart-Porträt des Anton Wilh. Tischbein 10; Zur Jahrhundertfeier der Geburt des P. Peter Singer, OFM. 10.

Engler, Adolf, 𝒮, Dr. med. h. c., Dr. phil., o. UP., GObRegR., Dir. d. botan. Gart. u. Museums. Berlin-Dahlem. (Sagan 25_3 44.) **B:** Fachschriften. ( )

Englert, Ant., Lit.♔, Volksde, K. Prof. a. D. München, Orffstr. 4 II. (Aschaffenburg 28_{12} 55.) **B:** Frz. Lesebuch (mit Bauer u. Link) 89, 3. A. 01; Anth. des poètes franç. mod. 91, 2. A. 02; Schulausgabe d. Schlegelschen Übers. v. Shakespeares J. Cäsar 94; Sel. fr. Irving's Sketch Book, Schulausg. 98; D. Rhythmik Fischarts 03.

Englert, Sebast., (k.), ♔, Dr. phil., GymnRekt. Eichstätt. (Aschaffenburg 13_7 54.) **B:** Gesch. d. Grafen Truhendingen 86; Heinrichs Buch od. d. Junker u. d. treue Heinr. 92; Der Mässinger Haufe 95; Ausgabe d. Braut v. Messina 99; Fortunatus, Sang aus dem Donautal 04; Geschichte des Bauernkrieges 09.

Englert, Winfr. Phil., D., Dr. phil., o. UP. Bonn, Loëstr. 11. (27_{10} 60.) **B:** Von der Gnade Gottes 96; D. Arbeitergeistliche, 2. A. 97; Christus u. Buddha in ihrem himmlisch. Vorleben 98; D. Flottenproblem im Lichte d. Sozialpolitik, 2. A. 00; Logica S. Thomae Aquinatis 01; Goethes Faust im Lichte d. Christentums 04. ( )

Englhart, Jakob, (k.), ⚷, Institutsinsp. Landshut, Seligenthal. (Straubing 24_7 66.) **B:** Leitf. d. Erziehungslehre 07.

Engwer, Theod., romain. Ψ, Theaterkritik, Dr. phil., Prof., Provinz.-SchulR. Berlin-Steglitz, Arndtstr. 40. (Grimmen 22_{12} 62.) **B:** Anwendg d. tempora perfectae statt d. temp. imperf. actionis im Altfranz. 84; M. du Camp „Paris", Schulausg. m. Anmerk. 92, 3. A. 02; E. Zola als Kunstkritik. 94; Lettres franç. 96; Orateurs Français 97; Claretie „Pierille", Schulausg. 97; Jacqu. Naurouze, La Mission de Philbert, Schulausg. 00; Anthologie des Poètes Français 03; Choix de Poésies Françaises nebst Ergänzgsband 05, 9. A. 10; Impressions de France 10. **H:** Franz. u. Engl. Schulausg. Belhagen & Klasing.

Enis, Irene Baronin (Ps. Irenäus Waldau), Roman. Oeblarn i. Steierm. (Kamen b. Tabor 29_{11} 64.) **B:** D. 8. Gebot, R. 00.

Enking, Ottomar, Nov., Roman, ✆, 𝒻, ✍, Kritik. Dresden-A., Wintergartenstr. 27. (Kiel 28_9 67.) **B:** Vereinsamt 95; Schlanlschlena 95; Ragna Svanoe 96; Johann Rolfs, R. 98; Nis Nielsen, R. 97; Schönheit, Dr. G. 97; Ikariden, R. 00; Familie P. C. Behm, R. 02, 8. A. 09; Patriarch Mahnke, R. 05, 3. A. 07; Die Darnekower, R. 06, 3. A. 07; Nelde Thorstens Sanduhr, R. 07; D. Sophya auf Nr. 6, R. 08, 5. A. 09; Wie Truges seine Mutter suchte, R. 08, 3. A. 09; D. Schwester, R. 08; Das Kind, Kom. 09; Kantor Liebe, R. 10; D. Siegerin, Dr. 10; Momm Lebensknecht, R. 11; Ach ja, in Altenhagen . . ., R. 11.

Enneccerus, Ludwig, Zivilrecht, Dr. jur., o. UP., GJustR. Marburg i. H., Barfüßertor 26. (Neustadt a. R. 1_4 43.) **B:** Begr. u. Wirkg d. Suspensivbed. u. d. Anfangstermins 71; Fr. Karl v. Savigny u. d. Richtg d. neueren Rechtswissensch. 73; Höferecht f. Hessen 82; Rechtsgeschäft, Bedingung u. Anfangstermin 89; Die Steuerreform in Staat u. Gemeinde, 92, 3. A.; Vermögenssteuer, fundierte Eink.-Steuer oder Erbschaftssteuer 93; Lehrb. d. bürgerl. Rechts, 4. u. 5. A. I 09 f. (Allg. Teil u. R. d. Schuldverh.).

Ennesch, Alfons, ASV., Hütten-Ingen. Aachen, Alfenstr. 38. (Luxemburg 8_3 73.) **B:** Sozialpolit. Schriften, bes. üb. Privatbeamtenfragen. ( )

Enßrud, Guthorm, Ingen. Hannover, Am Schiffgraben 30 A. (Christiania 19_7 59.) ( )

Enzio, R. W., s. Wenz, Richard.

Eppert, Frl. Clara, PA., ✆, Journ. Darmstadt, Ludwigstr. 5. (Graz 6_{11} 41.) **B:** Dekl. Schatzkästlein f. Damen 96; Universalbuch f. Polterabend u. Hochzeit 98; Alte u. neue Zeit, Festsp. f. Stenographen-Vereine 06. **H:** Dilettantentheater f. Damen.

Eppinger, Hans, pathol. ♇, Dr. med., o. UP., SanR., k. k. HofR., Vorst. d. pathol.-anatom. Instituts. Graz, Goethestr. 8. (Prag $17_{|2}$ 46.) **B:** Fachschr. ()

Epstein, Georg, ☤, 𝒻, ☉, ♔, Lit.♔, ⁂, Exz., Dr. phil., Prof., MitHrsg. d. „Neuen polit. Korrespondenz" u. liter. Dir. am „Deutsch. Orden's-Almanach". Berlin W 30, Landshuterstr. 22. (Breslau $20_{|3}$ 74.) **B:** Erste Wanderfahrten, G. u. Sk. 96, 2. A. 02; Aryser Soldatenleb., Milit. Hum. in Versen 97; Fallendes Laub, N. 98; Else, e. Liederreigen 99; Die Naturpoesie bei L. Achim v. Arnim 00; Stud. z. Gesch. u. Kritik d. Sokratik 01; Im Vorübergeh'n . . ., neue G. u. Skn., 2. A. 10; Bismarcks Staatsrecht (m. Landrat Frhr. v. Roëll) 03; D. Vorschriften der deutsch. Bundesstaaten üb. die Tragweise u. die Rückgabe der Orden u. Ehrenzeichen 06; Ins neue Land . . ., R. 10.

Epstein, Mor., CP., PM., ☉, RedMitglied d. „Neuen Wiener Tagebl.". Wien I, Landskrong. 1. (Trebisch i. M. $29_{|3}$ 44.) **B:** Tanzboden, Lsp. 75; Wege z. Ehe, Lsp. 79; Gestörte Flitterwochen, Lsp.; Vor d. Wahl, Lsp. 84; Erz. u. Augenblicksbilder 95. ()

Epstein, Stephan S. (Pf. Stephan Estienne), BB., Psycholog., Naturwiss., Dr. med. et phil. Paris, rue Jouffroy 39; von Juni bis Oktober Saint-Briac, Ille-et-Vilaine. (Wachau $12_{|11}$ 66.) **B:** Naturw. u. Cabbala 91; Bourget als Lyriker 93; H. v. Helmholtz 96; E. du Bois-Reymond 97; Hundert Jahre in Wort u. Bild 98; Maupassant u. d. franz. Roman d. Gegenwart 99; La carricature cléricale 02; Waterloo en image 03. **H:** Sang u. Klang im 19. Jahrh. 99; u. mehrere Übsgn ins Franz. u. aus dem Franz. ()

Erb, Wilhelm, 𝒻, Dr. med., o. UP. u. emer. Dir. d. medizin. Klinik, WGR., Exz., MitHrsg. der „Deutsch. Zeitschr. f. Nervenheilkunde". Heidelberg, Riedstr. 4. (Winnweiler, bayr. Pfalz $30_{|11}$ 40.) **B:** Handbuch d. Krankheiten d. peripheren cerebrospinal. Nerven 74, 2. A. 76; Handbuch d. Krankheiten d. Rückenmarks u. d. verlängerten Marks 76, 2. A. 78; Üb. d. neuere Entwicklg der Nervenpathologie 80; Handbuch d. Elektrotherapie 82, 2. A. 86; D. Thomsonsche Krankheit 86; Üb. Dystrophia muscularis progressiva 91; Üb. Tabes dorsalis 05.

Erbe, s. Bayer, Rom. Jac.

Erbe, Karl, GRekt. Ludwigsburg. (Stuttgart $10_{|6}$ 45.) **B:** Cornelii NepotisVitae mit Bild. u. sachl. Anm., 2. A. 92; Anthologia Latina (m. Märklin), 2. A. 04; Hermes, vgl. Wortk. d. deutsch., lat. u. griech. Sprache, 2. A. 96; Mentor, vgl. Wortk. d. deutsch., lat. u. franz. Sprache (m. Vernier) 83; Kurzgef. deutscheSprach- u. Aufsatzlehre (m. Glökler u. Aßfahl), 15. A. 07; Randbemerkungen zu Dr. Wustmanns Allerhand Sprachdummheiten, 2. A. 92; Leichtfaßliche Regeln z. Aussprache des Deutsch. 97; Der schwäb. Wortschatz 97; Die neue Rechtschreibung 02; Wörterbuch d. deutsch. Rechtschreibung 02, 2. A. 06.

Erben, Wilhelm, ♔, Dr. phil., o. UP. Innsbruck, Bürgerstr. 20. (Salzburg $3_{|12}$ 64.) **B:** Katal. d. Heeresmuseums in Wien 93, 4. A. 03; Quellen z. Gesch. d. Stiftes u. der Herrschaft Mattsee 96; Louise Delolme 97; Das Privilegium Friedrichs I. für Österreich 02; Die Kaiser- u. Königsurkunden d. MA. (Urkundenlehre I) 07; Ein oberpfälz. Register 08. **H:** Quellenstudien aus d. hist. Seminar d. Univ. Innsbruck 09 ff.

Erber, Felix, ↘. Obernigk b. Breslau. (Alt-Patzdorf b. Glatz $9_{|8}$ 69.) **B:** D. Wallfahrtsort Alt-Wilmsdorf b. Glatz 88; Grafschafter Volkslieder (1600—1800) 89; Etwas a. d. Jenseits, 2. A. 01; D. Freirichtbäuerin, N. 02; Ein Traum, N. 02; Sind die Welten bewohnt? 04; Weltuntergang 05; Auf den Pfaden des Lichtes 07; Im Reiche der Sterne 10; In Weltallstiefen 10.

Erbrich, Emil, Epos, Volkslied, Dir. d. Taubst.-Anst. Metz, Kapuzinerstr. 10/12. (Straduna, Oberschl. $26_{|11}$ 46.) **B:** Karl V. vor Metz, Dichtg 87; Metzer Lieder u. Bilder, Dichtg 98; Chan Heurlin, E. (nach Bronder u. Mory) 07. **Ue:** Album poln. Volkslieder 70; Straduna, Poln. Volkslieder der Oberschlesier 91; Lieder a. dem Metzer Lande, franz. Volkslieder 93.

Erbt, Wilhelm, alte ♔, 𝒻, Lic., Dr. phil., Oberlehrer a. d. Luisenstiftg. Posen, Derfflingerstr. 10. (Berlin $23_{|2}$ 76.) **B:** Die Purimsage in der Bibel 00; Jeremia u. seine Zeit 02; Die Sicherstellung des Monotheismus durch die Gesetzgebung im vorexil. Juda 03; Israel u. Juda, Bibelkunde 03; Die Urgeschichte der Bibel 04; Die Hebräer 06; Untersuchgn z. Gesch. der Hebräer: I. Elia, Elisa, Jona 07; Handbuch zum A. T. 09; Kirchengeschichte 10.

Erdmann, Benno, ⁂, Dr. phil., o. UP., GRegR. Berlin-Dahlem, Lietzenseestr. 1. (Guhrau $30_{|5}$ 51.) **B:** Mart. Knutzen u. s. Zeit 76; D. Axiome d. Geometrie 77; Kants Kritik d. rein. Vernunft, 5. A. 00; Kants Kritizismus 77; Kants Prolegomena 78; Kants Kritik d. Urteilskraft 79; Nachträge zu Kants Kritik der reinen Vernunft 81; Reflexionen zur krit. Philosophie 82—84 II; Logik I 92, neue Bearb. 07; Psychol. Unters. üb. d. Lesen auf experiment. Grundlage 98; D. Psych. d. Kindes u. die Schule 01; Histor. Unters. üb. Kants Prolegomena 04; Immanuel Kant 04; Üb. Inhalt u. Geltg d. Kausalge-

setzes 05; Wissenschaftl. Hypothesen über Leib u. Seele 07; Umrisse z. Psychologie d. Denkens, u. Bearb. 08.

Erdmann, Bruno, ⁄, Nov., Red. am „Rigaer Tagebl." Riga, Domplatz 5. (Wenden 24_{12} 76.) **V:** D. grüne Tropfen, Nn. 07. ()

Erdmann, Gust. Ad. (Pf. Gust. Lehrer), ♆, Epik, ◧, Nov., Kritik, Politik, ⚓. Weißenfels, Langendorferstr. 32 I. (Ahrenshagen 16_{7} 59.) **V:** Gesch. des Instituts Annaburg 83; Holda, E. 86; Gesch. d. Entwicklg u. Methodik d. biolog. Naturwiss. 87; Deutschlands Weihnachtsbitte f. s. l. Kronprinzen, G. 87; Lutherfestspiele 88; Populäre Abhdlgn üb. Erziehung u. Unterricht I 90; Theater-Reformen? 92; Sempach, E. 93; In den Tod gehetzt, R. 93; N. Methode d. biol. Unterr. 94; Mönchsgesang u. Glockenklang, G. 97; D. deutsche Kriegsmarine in 12. Stunde 97; Deutschlands Seeherrschaft im XX. Jahrh. 99, 2. A. 00; Wehrlos zur See 00; Wehrhaft zur See 00; Nun aber weiter! 00; Klar Schiff 01; D. Deutsche Kaiser u. sein Volk 01; Unter d. Flagge d. Hamb.-Amerika-Linie 02; Lesebuch f. Kapitulantenschulen I u. II 03; Deutsche Sprachlehre f. Kapitulantenschulen. 03; E. deutsche Auslandsflotte 03; Meister Thesen, Erz. 04; Frei die See! 04, 2. A. 05; Militäranwärter u. Kapitulantenbildg 05; D. Politik i. d. Volkserziehg 05; Der Norddeutsche Lloyd 06; Wilhelm Jensen 07; An Bord d. Hansa, Erz. 07; E. Krisis in der Kriegsmarine? 08; Unt. deutscher Kriegsflagge 09; Moderne Hansepolitik 09; 2 Grundfragen d. deutsch. Flottenpolitik 10; Deutschlands Seerüstg u. die Verständiggsfrage 10.

Erdmann, Karl, s. Vogelsberg, K. R.

Erdmann, Karl Otto, ⁄, ⁂, Kritik, ⅄, Prof. Dresden, Löwenstr. 4. (ebda $^{1}|_{1}$ 58.) **V:** Alltägliches u. Neues, Essays 98; Bedeutg d. Wortes 00, 2. A. 10.

Erdmann-Jesnitzer, Frau Selma, verw. HofR. Bremen, Contrescarpe 126. **V:** Der Stafflerfranzl, R. 03; Um Seinetwillen, Sch. 05; Auf roter Erde, Sch. 06; Bekenntnisse eines jungen Mannes, Nn. 07. ()

Erdmannsdorffer, Friedrich, ♆, Roman. Schliersee, Oberbay. (Augsburg 12_{8} 80.) **V:** Lola, R. 03; Von neuen Ufern, G. 08. *

Eremita, s. Lasson, Georg.

Eremos, s. Baumstark, Anton.

Erfurth, Richard, Nov., ♆, ◧, Lehr. an d. Lutherschule. Wittenberg, Melanchthonhaus. (Schleinitz 14_{9} 69.) **V:** Auf buntbewegten Gassen 92; Krieg oder Frieden; Erdenglück, R. 93; Wie kann d. Lehrer mithelfen zur Verbreitung guter Lektüre? 96; Heimatkunde d. Kreises Wittenberg 01; Bilder aus d. Kulturgesch. unserer Heimat (Prov. Sachsen, Herzogt. Anhalt u. Kgr. Sachsen) 04, u. A. 07; Gesch. der Stadt Wittenberg 10.

Erhard, Rudolf, s. Tinzmann.

Erhard, Theodor, ∩ u. Elektrotechnik, Dr. phil., Prof., GBergR. Freiberg, Sachsen, Silbermannstr. 1. (Dresden 28_{10} 39.) **V:** Einführg in die Elektrotechnik 97, 2. A. 03; Der elektr. Betrieb im Bergbau 02. ()

Erhardt, F., s. Hahn, Franziska.

Erhardt, Franz, ⁂, Dr. phil., o. UProstock, Lloydstr. 9 I. (Niedertrebra $^{4}|_{11}$ 64.) **V:** Kritik der Kantischen Antinomienlehre 88; Mechanismus u. Teleologie 90; D. Satz v. Grunde als Prinzip des Schließens 91; Metaphysik, I: Erkenntnistheorie 94; Wechselwirkung zwischen Leib u. Seele 97; Psychophys. Parallelismus u. erkenntnistheoret. Idealismus 00; Die Philosophie des Spinoza im Lichte der Kritik 08.

Erich, Adolf, s. Erich, Lola.

Erich, Lola, geb. v. Kieter (Pf. Adolf Erich), Roman, Nov., ⁄. Straßburg i. E., Kalbsg. 20. (Kasan, Rußl. $^{4}|_{12}$ 44.) **MitV:** Das heilige Rußland, G. 89 II. ()

Erichsen, Erich, s. Petersilie, Erich.

Erichsen, Leo, s. Moyseowicz, Leo.

Erika, s. Fricke, Friederike.

Erika, s. Steffen, Wilhelm.

Eris, Karl, s. Umfried, Otto.

Erlangen, Erasmus von, s. Doppler, Michael.

Erlbach, Otto von, s. Kausen, Armin.

Erlenmeyer, Albr., ⁂, Dr. med., Geh. SanR., dirig. Arzt der Erlenmeyerschen Anstalten f. Gemüts- u. Nervenkranke, Gründer d. „Zentralbl. für Nervenheilkunde" usw. Bendorf b. Coblenz. (ebda $^{9}|_{3}$ 49.) ()

Erlenmeyer, Emil, Organische ⚗, Dr., Prof., Kaiserl. RegR. u. Mitgl. der Biolog. Anstalt f. Land- u. Forstwirtschaft. Berlin-Steglitz, Ringstr. 56. (Heidelberg 14_{7} 64.)

Erlenmeyer, Fritz (Pf. Friedrich Moretto), ✆, Lit.- u. Kunstkrit., Bankbeamter. München, Liebigstr. 12. (Holzen 16_{8} 68.) **V:** Ungleiche Liab', ländl. Dr. 08; Chemische Menschen, Schw. 09. ()

Erler, Curt, ⁄, Kritik, ♆, ✆, ♑, ✆, Dr. phil., Chefred. d. „Tübinger Chronik". Tübingen, Hechingerstr. 12. (Zwickau i. S. $^{1}|_{5}$ 80.) **V:** D. Philhellenismus in Deutschland 1821/29 06.

Erler, Georg, ♑, Dr. phil., o. UProf., Geh. RegR., Vors. d. Histor. Kommission f. Westfalen, Gen.-Sekr. des Westfäl. Provinzialver. f. Wissensch. u. Kunst. Münster i. W., Gereonstr. 20. (Krögis $^{1}|_{1}$ 50.) **V:** Deutsche Gesch. in d. Erzählg ihr. Gesch.-Schreib.

82/84 III; D. histor. Schriften Dietrichs v. Nieheim 87; D. v. Nieheim 87; Liber cancellariae apostolicae 1380 88; Theod. de Nyem De scismate libri III 90; Matrikel d. Univ. Leipzig 95/02 III; Leipziger Magisterschmäuse im 16., 17. u. 18. Jahrh. 05; Die jüngere Matrikel der Univ. Leipzig 09 III; Die Matrikel der Univ. Königsberg I 10. **H:** Beiträge zur Gesch. Niedersachsens u. Westfalens 07/10 IV.

Erler, Jos., ⊙, 𝒻, ♅, HofR., Polizeidir. i. R. Innsbruck. (Trieſt $^{9}|_{8}$ 57.) **B:** Drei Tage in Innsbruck 76; Mein Land Tirol 77; Geigenmacher v. Tirol 78; Kaisers Ehrenkranz 79; A. d. Sommerszeit 80; D. Prinzen Meisterschuß 80; Innsbruck 81; V. Bodensee z. Arlberg 82; Kind d. Dorfhexe, Vst. 82; D. letzte Zuflucht, dr. G. 82, 91; Im Fluge durch Vorarlberg 83; Nov. 84, 86; Essahs 85, 93; Gegen das Vagabundentum 87; Kaisers Ehrentage 88; Aus d. Mappe e. Krim.-Kommiſſ. 89/90 II; Kampf geg. d. Prostitution 89; Dieſe Weiber 91; Aus d. Schwarzbuche e. Polizeibeamten I 98, II 10; Vom Theater 98.

Erler, Otto, ⊙, Dr. phil. Dresden, Mathildenstr. 2 III. (Gera, Reuß $^{4}|_{8}$ 73.) **B:** Verse 99; Giganten, Dr. 01; Die Ehekünſtler, Dr. 04; Der Bundſchuh, Dr. 04; Zar Peter, Dr. 05, 3. A. 06; Die Reliquie, Kom. 10.

Erlin, Hedwig, ſ. Platen, Gräfin.

Erloff, Ludwig, ſ. Rudloff, Erich.

Erman, Adolf, Ägyptologie, Dr. phil., o. UP., GRegR., Dir. d. k. Museen. Berlin-Dahlem, Peter Lenné-Str. 72. (Berlin $^{31}|_{10}$ 54.) **B:** Pluralbildg d. Ägypter 78; Neuägypt. Gramm. 80; Bruchſtücke d. oberägypt. Überſetzg d. A. T. 80; Ägypten u. ägypt. Leben im Altert. 85 f.; Deutſche Medailleure d. 16. u. 17. Jahrh. 84; Sprache d. Papyrus Weſtcar 90; Märchen deſſ. 91; Geſpräche e. Lebensmüden mit ſ. Seele 96; Bruchſtücke koptiſch. Volkslit. 97; Aus d. Papyrus d. kgl. Muſeen 99; Zauberſprüche für Mutter und Kind 01; Ägyptiſche Grammatik, Leſeſtücke u. Gloſſar 02/04; D. ägypt. Religion 09.

Erman, Heinr., ⚖, Dr. jur., o. UP., GJuſtR. Münſter i. W., Nordſtr. 6. (Berlin $^{15}|_{5}$ 57.) **B:** Zur Geſch. d. römiſch. Quittgn 83; Erbbaurecht u. Kleinwohngsbau 07; D. Lauſanner Deutſchtum u. der Streit Kuhlenbeck-Herzen 08; Von d. Münſterſchen zur Weſtfäl. Univerſität 09.

Erman, Wilh., ◍, ♔, Dr. phil., Geh. RegR., Dir. d. UBibl. Bonn, Blumenſtr. 3. (Berlin $^{18}|_{6}$ 50.) **B:** De titulorum ionicorum dialecto 72. **H:** Mitteilgn d. Afrikan. Geſellſchaft in Deutſchland 78/89; Berlin Anno 1690, Anſichten aus Stridbecks d. Jüng. Skizzenbuch 81; Verzeichn. der Berl. Univerſitätsſchriften 1810—85 99; Bibliographie der deutſch. Univerſitäten (m. E. Horn) 04/05 III.

Ermatinger, Emil, ♅, Nov., Lit.♔, Äſthetik, Dr. phil., Prof. a. eidg. Polytechnikum in Zürich. Winterthur, Schw., St. Georgen-Str. 36. (Schaffhauſen $^{21}|_{5}$ 73.) **B:** D. attiſche Autochthonenſage bis auf Euripides 97; Meleagros von Gadara 98; Antike Lyrik in mod. Gewande (m. K. Hunziker) 98; Jenſeits des Tages, G. 00; Weggefährten, Erz. 02; Friedrich Schiller, Vortrag 05; D. Weltanſchauung d. jungen Wieland 07; Der Weg ins Leben, R. 09. **H:** Schweizer. Dichterbuch (m. E. Haug) 03; Goethes Schriften üb. Lit. u. Theater 10.

Ermiſch, Hub., ♔, Dr. phil., GRegR., Dir. der Königl. öffentl. Bibliothek, Hrsg. d. „N. Archiv für ſächſ. Geſch." u. Mithrsg. d. Codex diplom. Saxon. regiae. Dresden, Angelikaſtr. 5. (Torgau $^{23}|_{6}$ 50.) **B:** Chronik d. Regino 72; Schleſ. Verhältn. zu Pol. uſw. 73; Urkundenb. d. Stadt Chemnitz u. ihrer Klöſter 79; Stud. z. Geſch. d. ſächſ.-böhm. Beziehgn 81; Urkundenb. d. Stadt Freiberg i. S. 83/91 III; Sächſ. Bergrecht d. MA. 87; Freib. Stadtrecht 89; Urkundenb. d. Markgrafen v. Meißen u. Landgr. v. Thür. 1381/95 99; desgl. 1396/1406 02; desgl. 1407/1418 09; Haushaltg in Vorwerken (m. Wuttke) 10.

Ernneſt, Ludwig, ſ. Stenner, Ludwig.

Ernoth, Ernſt, ſ. Cumme, Ernſt.

Ernſt, A., ſ. Schott, Ernſt A.

Ernſt, Adolf Wilh. (fr. Pſ. Adolf Wilhelm), ♔, Roman, Nov., Lit.♔, Krit., 🅵, Rektor. Hamburg-Eppendorf, Hegeſtr. 64. (ebda $^{10}|_{2}$ 66.) **B:** H. Leuthold 92, 2. A. 93; Lit. Charakterbilder 95; Goethes Religion 95; N. Beiträge zu H. Leutholds Dichterportr. 96; Empor! G. 97; H. v. Gilm 97; Lenaus Frauengeſtalten 02; Leſſings Leben u. Werke 03.

Ernſt, Albert, 🅵, SchulDir., M. d. Abg.-Haus. Schneidemühl. (Görshagen $^{17}|_{11}$ 47.) **B:** Haushaltungsſchulen f. Mädchen a. d. Volke, 2. A. 90; (m. Tews): Deutſch. Leſeb. f. Mädchenſch. (m. Berückſichtigg d. hauswirtſch. Unterr.) 91, 8. A. 08 III; Literaturbde f. höh. Mädchenſch. 93; Deutſch. Leſeb. f. ſtädt. u. gewerbl. Fortbildungsſch. 91 II, 6. A. 07; Ausgabe f. Berlin u. Vororte (m. Tews u. Pagel) 02 II; Deutſche G. f. mittl. u. höh. Mädchenſch. 95, 3. A. 07; Deutſch. Leſebuch f. höh. Mädchenſch. (m. a.) 09 IX.

Ernſt, Albert, ſ. Schott, Ernſt A.

Ernſt, Friedrich, ſ. Höhler, Matthias.

Ernſt, Friedrich, ſ. Schreck, Ernſt.

Ernſt, Fritz, ſ. Bettauer, Fritz Ernſt.

Ernſt, Georg, ſ. Haack, Konrad.

Ernſt, H., ſ. Henning, Hans.

Ernſt, Heinr., ſ. Kley, Ernſt.

Ernſt, Johann, (t.), ✝, D., Pfr. und

Militärkuratus a. D. Miesbach. (Stetten $^{15}/_{11}$ 44.) B: Die Werke u. Tugenden d. Ungläubigen nach St. Augustin 71; Die Verlesung d. Meßperikopen in der Volkssprache 99; Die Notwendigkeit der guten Meinung 00; Die Ketzertaufgelegenheit in d. altchristl. Kirche nach Cyprian 01; Über die Notwendigkeit der guten Meinung 05; Papst Stephan I. und der Ketzertaufstreit 05; Gottesliebe u. Sittlichkeit 07.

Ernst, Joh. Friedr., s. Blaeske.

Ernst, Magdalena, s. Biedermann, Clara.

Ernst, Otto, s. Schmidt, O. E.

Ernst, Paul, /, Nov., Essay, ⌂, ⁂, ⌨, Dr. phil. Weimar, Am Horn 47. (Elbingerode i. H. $^{7}/_{3}$ 66.) B: Tolstoi u. d. slav. Roman 89; Arbeiterschutzgesetzgebg u. ihre internat. Regelung 90; Die gesellsch. Reproduktt. d. Kapitals bei gesteigerter Produktivität der Arbeit 94; Lumpenbagasch, Im Chambre séparée, zwei Schauspiele 98; Polymeter 98; Wenn d. Blätter fallen, Der Tod, 2 Tr. 00; Sechs Gesch. 00; Altitalienische Nn. 02 II, 2. A. 07; Prinzessin des Ostens, N. 02; D. schmale Weg z. Glück, R. 03, 3. A.; Demetrios, Tr. 05; Eine Nacht in Florenz, Lsp. 05; Ritter Lanval, Lsp. 05; Der Weg zur Form, Essays 06; Der Hulla, Lsp. 06; Gold, Tr. 06; Der Harz, Ess. 07; Canossa, Tr. 08; Brunhild, Tr. 09; Die selige Insel, R. 09; Über alle Narrheit Liebe, Lsp. 10; Ninon de Lenclos, Tr. 10.

Ernst, Reinhold, s. Jahn, Ernst Reinh.

Ernst, Victor, s. Schricker, Aug.

Ernst, Wenzel Karl, Nov., k. k. Schul-R., Realsch. i. R. Wien XVIII, Gymnasiumstr. 27. (Röhrsdorf, Böhm. $^{26}/_{3}$ 30.) B: Gesch. d. Altertums (f. Bürgersch.) 73; Junges Leben u. Streben 00; Lose Blätter, G. 05; Bunte Blätter, G. 06; Nordböhmische Heimat, G. 08.

Erny, s. Niemeyer, Ernesto.

Erraths, s. Austerlitz, Robert.

Ertel, Paul, Dr. jur., BP., /, ♫, Musik-Essay, Musikkritik., Pianist, Komponist. Berlin W, Lützowplatz 3. (Posen $^{22}/_{1}$ 65.) B: D. Quellen d. röm., kan. u. deutsch. Rechtes 90; Der Automatenmißbrauch 98; u. Orchesterwerke.

Ertl, Emil, Nov., Roman, Dr. phil. Graz, Parkstr. 17. (Wien $^{11}/_{3}$ 60.) B: Abdêwa, M. 84; Liebesmärchen 86, 2. A. 96; Opfer der Zeit, Nn. 95, 2. verm. A. 05, 3. Tauf. 10; Miß Grant u. a. Nn. 96; D. Perlenschnur, N. 96; Mistral, N. 01; Feuertaufe, Nn. 05, 2. Tauf. 08; Die Leute v. Blauen Guguckshaus, R. 06, 6. Tauf. 08; Freiheit, die ich meine, R. 09, 5. Tauf. 09; Gesprengte Ketten, N. 09, 2. Tauf. 10; Nachdenkliches Bilderbuch, ernste u. heitere Gesch. 11.

Erwin, Alfr., s. Sachse, Alfr. Erw.

Eryc, A., s. Cyré, F. A.

Erzberger, Matthias, (k.), AV., ⌨, M. d. R., Hrsg. d. „Korresp. f. d. Zentrumspresse". Berlin W 15, Ludwigskirchplatz 10. (Buttenhausen, Wrttb. $^{20}/_{9}$ 75.) B: Sozial-, kolonial- u. finanzpol. Schrift.

Esbach, Friedrich-Carl (Pf. Friedrich Carl), Gedichte, ♛, ⚖, Staatsrecht, Fürstenrecht, Genealogie. Breslau, Augustastr. 78. (ebda $^{31}/_{7}$ 76.) B: Don Juan d'Austria 05; Das herzogliche Haus Württemberg zu Carlsruhe in Schlesien 06; Lebensfluten, G. 06; Fürst Leopold v. Hohenzollern 06; Das Weibliche Thronfolgerecht in den Deutsch. Bundesstaaten 08; Ernst I., Herzog v. Sachsen-Altenburg 08; Adelheid, Herzogin von Schleswig-Holstein 10.

Esche, Victor, portug. u. brasil. Lit., Volkskde (spez. Sachs., Thür., Südamer.), Privatgel. u. Red. Dresden-Strehlen, Karcherallee 49. (Leipzig $^{3}/_{2}$ 61.) B: Aus d. Wunderlande d. Palmen 96, 98/99. H: Aus den Sachsenlanden 04, 05. ()

Eschelbach, Hans, ♅, /, ⌂. Bonn, Göbenstr. 3. (ebda $^{16}/_{3}$ 68.) B: Wildwuchs, G. 93, 6. A. 08; D. Wald u. s. Bewohner 94, 2. A. 08; Naturbilder aus allen Zonen 94, 2. A. 08; Modern. Drama 95; Die poet. Bearbeitgn der Sage vom ewigen Juden 96; Antiochus, Dr. 97; Sommersänge, G. 00, 4. A. 09; Künstler- u. Herrenkind, R. 00; Rettet das Volkslied 00; Der Niedergang d. Volksgesangs 01; Erzählgn 02, 5. A. 09; D. beiden Merks, N. 03, 10. A. 09; Im Moor, N. 03, 3. A. 10; Der Wasserkopf, N. 03, 6. A. 10; Dornröschen, O. 03, 3. A. 10; Prof. Berger, Dr. 03; Liebe erlöst! N. 04, 3. A. 09; In die Kaserne mit der Frau! 05; Der Volksverächter, R. 06, 5. A. 09; Das Tier, R. 08; Maria Rex, R. 08; Der Abtrünnige, Dr. 08; Die Armen u. Elenden, Erz. 09, 3. A. 10; Ihm nach! R. 10.

Eschen, Math. v., s. Eschstruth, Math. v.

Eschenburg, Bernhard, Dr. phil., GP. Lübeck. (ebda $^{17}/_{1}$ 43.) B: Observationes criticae in Propertium 65; Metr. Untersl. üb. d. Echtheit der Heroides des Ovid 74; Wie hat Ovid einzelne Wört. u. Wortklassen im Verse verwandt? 86.

Escher, Nanny von, lyrische u. epische Dichtgn. Albis bei Zürich oder Zürich I, Zinneng. 1. (ebda $^{4}/_{5}$ 55.) B: Gedichte 95; Kleinkindleintag 06; Die Escher auf Wülflingen, dram. Dchtg 08.

Escherich, Frau Emilie, ♅, Nov., Red. Wiesbaden, Nikolasstr. 22. (München $^{11}/_{3}$ 56.) B: Runkelstein, E. 81; Saga, Erz. 83; Isaria, Erz. 86; Aus Münchens vergang. Tagen, Erz. 90; Das Weib als Krankenpflegerin (unter Pf. Felshof) 90; Fürstenminne 91; D. Gesch. v. Münchner Kindl 91; Was d. Frauentürme erzählen

92; Lebensgesch. e. Maßkruges 93; Sabiona, kulturhist. Erz. 95; Lieder d. Minnesänger (Jungbrunnen) 00.

Escherich, Gustav Ritter v., ⚓, Dr. phil., k. k. HofR., Hrsg. d. „Monatshefte für Mathem. u. Physik". Wien I, Doblhoffg. 7. ($^{(2)}/_{6}$ 49.) **B:** Fachschr. ()

Escherich, Frl. Mela, Nov., 🖂. Wiesbaden, Nikolasstr. 22. (München $^{31}/_{1}$ 77.) **B:** German. Weltanschauung in der deutsch. Kunst 07; D. Schule von Köln 07; Ludwig Richter 07; Dürers Apokalypse 09; Das Kind in der Kunst 10; Allg. Kunstgeschichte 10. **Ue:** Mechthild von Magdeburg, Das fließende Licht der Gottheit 09.

Eschle, Frau Emilie, Krankenpflege und Hauswirtschaft. Sinsheim, Kr. Heidelberg. (Hamburg $^{27}/_{6}$ 65.) **B:** Die Mitarbeit d. Hausfrau a. d. Aufgab. d. Volksgesundheitspflege 04, 2. A. 09; Dienstboten-Not u. soziale Reform 06; Zur Reform d. Dienstbotenwesens 08.

Eschle, Franz, Psychiatrie, Soz. ⚷, Dr. med., MedR., Dir. d. Kreis-Pflegeanstalt. Sinsheim, Kr. Heidelberg. (Königsberg i. Pr. $^{23}/_{6}$ 59.) **B:** Ernährg u. Pflege des Kindes 90, 5. A. 09; Kurzer Abriß der Gesundheits- u. Krankenpflege 98, 4. A. 02; Das Arbeits-Sanatorium 02; Die krankhafte Willensschwäche 04; Zellularpathologie, Konstitutionspath. oder Betriebspath.? 05; Grundzüge der Psychiatrie 07. **H:** O. Rosenbach, Heilkunde u. Spezialistentum 08.

Eschner, Max, ASV., 🏛, Lehrer a. D. Leipzig, Nostitzstr. 9. (Stadtpulsa $^{9}/_{12}$ 64.) **B:** Bau u. Pflege d. menschl. Körpers 92, 7. A. 06; Erste Hilfe bei Unglücksfällen 92, 8. A. 06; Natur u. Menschenhand i. Dienste d. Hauses 98, I 2. A. 06, II 2. A. 10; D. Buchbinder 99, 2. A. 06; Illustr. Gewerbekunde 00; Denkwürdige Erfindgn, 11. A. 01; D. Glockenguß 02; 4 Technolog. Hefte; Deutschl. Kolonien 02; 30 Technolog. Anschauungstafeln, 4 anatom., 2 erste Hilfe, 1 Glockengußtafel, 10 Kolonialbilder 03; Zentralorgan f. Lehr- und Lernmittel 03/05; Illstr. Lehrmittelkatalog 04; Die Windrose 04; Der Zoologische Garten 04/05; 36 Serien Lehrmittelpostkarten 06; D. Heil. Schrift in 120 Bildern v. Leinweber-München 08/10; Ill. häusl. Stoff- u. Wirtschaftskde I 08; D. Lehrmittelmarkt 09/10; Leipzigs Denkmäler, Denksteine u. Gedenktafeln 10.

Eschstruth, Frl. Mathilde v. (Pj. Math. v. Eschen), DSch., BB., Jugendschr., Roman, Aufsätze. Cassel, Marienstr. 3. (ebda 39.) **B:** Pension u. Leben, Erz. 81, 4. A. 03; M. Lebens Roman, R. 86; Kinderleben, Erz. 87, 2. A. 92; Im Kampf, R. 89 III; Zwei reiche Frauen, R. 92; Menschen v. heute, R. 94; Inmitt. d. Bewegg, R. 95 II; Unt. d. Tannen, Zur recht. Zeit, Nn. 97; D. Nichten d. Hauptmännin 98; Mädchenschicksale 99; Auf d. Weg nach Erkenntnis, R. 02; Wandlungen einer Seele 04 II; Faust u. Parcival, Studie 06; Frühling, Blumensp. für Kinder 10.

Eschstruth, Nataly v., s. Knobelsdorff-Brenkenhoff, Nat. v.

Eskuche, Gustav, Sprachwiss., Dr. phil., GymnDir. Stettin, Kurfürstenstr. 10. (Cassel $^{18}/_{4}$ 65.) **B:** De Valerio Catone deque Diris et Lydia carminibus 89; Hess. Kinderliedchen 91; Siegerländer Kinderliedchen 96; Sarcerius als Erzieher und Schulmann 01; Deutsche Sprachlehre u. Lit.-Gesch. f. höh. Schulen I 05, II 09; Schülergespräche in Versen 07. ()

Esmarch, Erwin v., Hygiene, Dr. med., o. UP., GMedR. Göttingen, Hanßenstr. 10. (Kiel $^{12}/_{3}$ 55.) **B:** Fachschriften. ()

Esser, Fritz, (k.), SJ. Kopenhagen B, Stenosgade 4. (Rüthen i. Westf. $^{1}/_{5}$ 54.) **B:** Vielgestalts Rache, Lsp. 88, 2. A. 92; Blüten d. Marienminne, G. 91, 3. A. 99; U. L. Frau von Guadalupe, Legende 95; Christi Leid u. Herrlichkeit 01; Ave Maria, G. 08, u. Schriften in dän. Sprache.

Esser, Gerhard, kathol. ✝, D., o. UPs. Bonn a. Rh., Bachstraße 67. (Ophoven $^{17}/_{12}$ 60.) **B:** Die Seelenlehre Tertullians 93; Naturwissenschaft u. Weltanschauung 05; D. Bußschriften Tertullians de paenitentia u. de pudicitia u. das Edikt des Papstes Kallistus 05; D. christolog. Dogma unter Berücks. der dogmengeschichtl. Entwicklg, 4 Vortr. 08; Wer war Praxeas? 10.

Esser, Peter, ⚙, Dr. phil., Dir. d. botan. Gartens u. Doz. d. Botanik u. Mikroskopie a. d. Handels-Hochschule d. Stadt Cöln a. Rh. (Düren $^{29}/_{5}$ 59.) **B:** Pflanzenmaterial f. d. botan. Unterricht 92, 2. A. 02; Die Bekämpfung parasit. Pflanzenkrankh. 92; Durch Pilze verursachte Pflanzenkrankheiten 95; Botan.-biolog. Präparatensammlung 01; Die Giftpflanzen Deutschlands 09.

Esser, P. Thom., (k.), ✝, ⁂, Kirchenrecht, D., OSD., Secretar. S. Congr. Indicis etc. Rom, Via Condotti 41. (Aachen $^{7}/_{4}$ 50.) **B:** Der heil. Thomas v. Aquin als Patron d. Unschuld 83; Unsl. l. Frauen Rosenkranz 89; D. Th. Aquinatis Monita et Preces 83, 3. A. 90; Üb. d. Möglichkeit e. anfangslosen Schöpfung 95; Das Ave-Maria-Läuten u. d. Engel d. Herrn in ihrer geschichtl. Entwickelg 97; Z. Archäologie der Paternoster-Schnur 98; Das deutsch. Pilgerhaus S. Maria dell' Anima in Rom 99; Index librorum prohibit. 00, 4. A. 07; Il suono dell' Ave Maria 02; L'ospizio teutonico di S. M. dell' Anima 06; Üb. d. allmähl. Einführg d. jetzt beim Rosenkranz übl. Betrachtgspunkte 06. **H:** Schäzlers

Introductio in S. Theologiam Dogmaticam 82; Schäzlers Bedeutg d. Dogmengesch. 84; Zigliaras Propaedeutica, 4. A. 97.

Eßwein, Hermann, Rom., „Essay. München, Heßstr. 46. (Mannheim $^{13}|_{5}$ 77.) **B:** Moderne Illustratoren I—VIII 05; August Strindberg 06; Die Schrittmacher u. a. Nov. 07, 2. A. 08; Flimperpimper, das große Geldschiff, humor. R. 07. **Ue:** Nic. Chamfort, Aphorismen 06. ()

Este, Robert, ſ. Steinhauſer, Rob.

Ester, Carl d', Lit.♔, Zeitungswesen, Dr. phil., Oberlehrer. Hörde bei Dortmund. (Vallendar a. Rh. $^{13}|_{12}$ 81.) **B:** D. Zeitungswesen in Weſtf. bis 1813 07. ()

Estienne, Stephan, ſ. Epſtein, Steph. S.

Eta, P. O., ſ. Labes, Eugen.

Etienne, Aug., Dr. phil. Charlottenburg, Kantſtr. 62. (Cassel $^{31}|_{12}$ 57.) **B:** Handelspolit. Schr. ( )

Etmer, Frl. Adelheid (Pſ. Ada Berger), Volksſchriftſtellerin, ♀, Privatlehrerin. Oldenburg i. Gr., Staulinie 18. (Bremen $^{19}|_{1}$ 52.) **B:** D. güldene ABC, Spruchbuch 93, 5. A. 08; Immergrün, desgl. 95, 2. A. 96; Herzensworte, desgl. 08; Im Strom d. Zeit, G. u. Sprüche 08; u. mehrere Erzn. ()

Etschwin, Hans, ſ. Steck, Johann.

Ette, Henry, ſ. Henſchel v. Hain, Henny.

Ettel, Edmund, Hrsg. u. Red. d. „Friedländer Wochenblattes". Friedland i. B. (Sternberg i. M. $^{10}|_{10}$ 73.)

Ettel, Konrad (Pſ. Kurt Roding), ASV., ⁂, ⊙, ♀, ✓. Wien II/2, Kurzbauerg. 2. (Neuhof b. Sternberg $^{17}|_{1}$ 47.) **B:** Eiſenb.- u. Telegraphenlieder 81; Wiener Weiſ' u. Frauenpreis, G. 84; Ideale u. Idole, Dr. 85; Grundzüge d. natürl. Weltanſchauung 86, 4. A. 90; Haus Lothringen, Dr. 90; Frau u. Geſellſch. 90; D. zerbroch. Amor, Lſp. 91; D. natürl. Weltanſchauung 94; Die Jugendprobe, Lſp. 95; Aus ew. Quellen, G. 01; Im Tannengrund, N. 02; Rom ob. Athen 07.

Ettenburg (recte Eggers), Alexander, gen. d. „Einſiedler von Hiddensee". Selin auf Rügen. (Gugelwitz $^{17}|_{1}$ 58.) **B:** Wunna, die Jungfrau v. Rügen, Dr. G. 95; Swantewits Fall, melodr. Feſtſp. 99; Wallenſtein vor Stralſund, Feſtſp. 02; Hidde, die Fee des ſöten Lännikens 04; Dat ſöte Länniken 04; Ein Informationsbüchlein f. die Freunde der „Perle der Oſtſee" 05; Die Verlobungsinſel, Schw. 09; D. Inſel Moën 11.

Ettlinger, Frl. Anna, Lit.♔, Lehrerin. Karlsruhe i. B., Stephanienſtr. 45. (ebda.) **B:** Leo Tolſtoi 99. **H:** Kleiſt, Käthchen v. Heilbronn.

Ettlinger, Emil, ♔, Ψ, Dr. phil., Bibliothekar a. d. Kgl. Univ.-Bibl. Königsberg i. Pr., Hintertragheim 20a. (Karlsruhe i. B. $^{19}|_{12}$ 72.) **B:** Die urſprüngl. Herkunft d. Handſchriften, die aus Kloſter-, Biſchöflichen u. Ritterſchaftsbibliotheken nach Karlsruhe gelangt ſind 01. **H:** Der ſog. Anonymus Mellicensis de scriptoribus ecclesiasticis 96.

Ettlinger, Joſef, BP., PA., Krit., ✓, Lit.♔, Dr. phil., Hrsg. v. „Salon-Feuilleton", „Lit. Echo" u. „Oktav-Korreſpondenz", Vorſitz. d. „Neu. Freien Volksbühne". Berlin W 9, Linkſtr. 16. (Karlsruhe $^{22}|_{10}$ 69.) **B:** Chr. Hofman v. Hofmanswaldau 91; Theod. Fontane 04, 5. Tauſ. 06; Madame Récamier 06, 3. A. 07; Benjamin Conſtant, d. Roman e. Lebens 09, 2. A. **H:** D. Knaben Wunderhorn 91; H. L. Wagner, D. Kindermörderin 04; Aus d. Nachlaß v. Th. Fontane 07; Jul. Grosſes ausgew. Romane u. Nov. 09. **Ue:** Flaubert, Mad. Bovary, R. 91, 3. A. 06; Conſtant, Adolphe, R. 98; Bataille, La Marche Nuptiale (Liebeswalzer), Dr. 06.

Ettlinger, Karl (Pſ. Karlchen, Helios, Bim, alde Frankforder), VJ & S., PA., Humor, Satire, Red. an der „Jugend". München, Leopoldſtr. 31 I. (Frankfurt a. M. $^{22}|_{1}$ 82.) **B:** Der neue Martial 05; Ovids Liebeskunſt 06, 2. A. 08; D. Tagebuch eines Glücklich-Verheirateten 06, 8. A. 08; Kraut unn Riewe 06, 2. A. 07; Unſere Donna 07, 8. A. 10; D. neue Juvenal 07, 2. A. 08; In Freiheit dreſſiert 08, 6. A. 10; Fräulein Tugendſchön 09, 8. A. 10; Streifzüge eines Kreuzbergnügten 10.

Ettlinger, Max, PA., ⁂, Pſychologie, Äſthetik, Lit.♔, Dr. phil., Red. am „Hochland". München, Schellingſtr. 67 II. (Frankfurt a. M. $^{31}|_{1}$ 77.) **B:** Unterſuchgn üb. d. Bedeutg d. Descendenztheorie f. d. Pſychol. 03; Philoſ. Fragen der Gegenwart 11. **H:** W. Lindemann, Geſchichte d. deutſch. Lit., 8. A. 06; Literar. Ratgeber für die Kath. Deutſchlands ſeit 08.

Ettlinger, Frl. Rudolfine, **Ue:** FEP. Karlsruhe i. B., Stephanienſtr. 45. **Ue:** Mehrere Werke von Sienkiewicz u. a.

Ettoir, Armand, ſ. Riotte, H.

Etzel, Giſela, ſ. Schulze, Giſela.

Etzel, Theodor, ſ. Schulze, Theod.

Eubel, P. Conrad, (f.), D. h. c., Minorit, Kirchen♔, Apoſtol. Pönitentiar bei St. Peter. Rom, Piazza Scossa cavalli 145. (Simning $^{19}|_{1}$ 42.) ()

Eucken, Rud., ⁂, D., Dr. jur. h. c., Dr. phil., o. UP., GehR. Jena. (Aurich $^{5}|_{1}$ 46.) **B:** Methode d. Ariſtotel. Forſchg 72; Grundbegriffe d. Gegenw. 78, 4. A. u. d. T.: Geiſtige Strömgn d. Gegenwart 09; Gesch. d. philoſ. Terminologie 79; Beitr. z. Geſch. d. neueren Philoſ. 86, 2. A. 05; Die Einheit d. Geiſteslebens 88; D. Lebensanſchauungen d. groß. Denker 90, 8. A. 09; Der Kampf um ein. geiſt. Lebens-

inhalt 96, 2. A. 07; D. Wahrheitsgehalt d. Religion 01, 2. A. 05; Ges. Aufsätze zur Philos. u. Lebensanschauung 03; Grundlinien einer neuen Lebensanschauung 07; D. Hauptprobleme d. Religionsphilos. d. Gegenw. 07, 3. A. 09; D. Sinn u. Wert d. Lebens 08, 2. A. 09; Einführg in e. Philosophie d. Geisteslebens 08.

Eule, Robert (Ps. Fritz Pistorius), neuere Ψ, Dr. phil., Prof., ObLehr. am Friedrichs-Real-Gymn. Berlin. Dahlem bei Berlin, Ladenbergstr. 6. (Prettin $^{15}|_{10}$ 64.) **B:** Résumés pratiques de Litt. franç. 00/06 II; Tertianerzeit 03; Primanerzeit 04; Dr. Fuchs u. s. Tertia 05; — Jugendschr.: Aus d. Unglückstagen v. 1806 06; Preußens Erwachen 1807—1809 07: D. Volk steht auf (1813) 08; E. feine Woche 09; — Vom alten Bolze, Schulerinnerungen usw. 08; Von Jungen, die werden 09.

Eulenberg, Herbert, ✆, Dr. jur. Kaisers werth b. Düsseldorf, Haus Freiheit. (Mülheim a. Rh.$^{25}|_{1}$ 76.) **B:** Dogenglück, Tr. 98; Anna Walewska, Tr. 99; Münchhausen, Sch. 00; Leidenschaft, Tr. 01; Künstler u. Katilinarier, Sch. 02; E. halber Held, Tr. 03; Kassandra, Dr. 04; Ritter Blaubart, Sch. 05; Ulrich, Fürst von Waldeck, Sch. 06; D. natürl. Vater, Lsp. 07; Du darfst ehebrechen! N. 09; Simson, Tr. 10; Alles um Liebe, Kom. 10.

Eulenburg, Alb., BP., ⸗, Dr. med., GMedR., o. UP. Berlin W, Lichtenstein-Allee 3. (ebda $^{10}|_{8}$ 40.) **B:** Hypoderm. Injektion d. Arzneimittel 65, 3. A. 75; Lehrb. d. Nervenkrankheiten 71, 2. A. 78; Pathologie des Sympathikus 73; Hydroelektr. Bäder 83; Real-Enzyklopädie d. ges. Heilkunde 80/83, XV, 2. A. 85/90, XXII u. 9 Ergänzungsbände, 3. A. 99/01, XXVII u. 9 Erg.-Bde, 4. A. 07 ff.; Sexuale Neuropathie 95; Lehrb. d. allg. Therapie u. therapeut. Methodik 98 III; Sadismus u. Masochismus 02; Hysterie des Kindes 05; Lehrb. der klin. Untersuchungsmethoden 04/05 II; Schülerselbstmorde 09.

Eulenburg, Franz, ⚿, ⁂, ♔, Dr. phil., a.o. UP. Leipzig, Elsterstr. 13. (Berlin $^{29}|_{6}$ 67.) **B:** Üb. Innungen d. Stadt Breslau 92; Zur Frage der Lohnermittelung 99; Üb. d. Möglichkeit u. d. Aufg. einer Sozialpsychologie 00; Beiträge z. Oberlehrerfrage 03; Frequenz der deutschen Universitäten 04; Gesellschaft u. Natur 05; Der „akademische Nachwuchs" 08; Die Entwickelung der Univ. Leipzig in den letzten 100 Jahren 09; Vorfragen der Sozialphilosophie 10.

Euling, Karl, German., Dr. phil., GP. Königsberg i. Pr., Hint.-Tragheim 61a. (Hildesheim $^{29}|_{9}$ 63.) **B** bzw. **H:** Hundert Priameln 87; Heinr. Kaufringers Ged. 88; Chronik d. Joh. Oldecop 91; Kisteners Jakobsbrüder 99; Studien üb. H. Kaufringer 00; Das Priamel bis Hans Rosenplüt 05; Deutsche Texte d. Mittelalters, hrsgg. von der Berliner Akad. der Wiss., Bd. XIV 08.

Euringer, Gustav, Orts♔, Rentner. Augsburg, Maximilianstr. 7A. (ebda $^{15}|_{6}$ 54.) **B:** Auf nahen Pfaden 03, 2. A. 10.

Euringer, Sebast., (k.), Bibelwissensch., D., Dr. phil., freiresl. Pfr., a.o. LyzealP. Dillingen a. D., Königsstr. 42/I. (Augsburg $^{20}|_{1}$ 65.) **B:** Der Masorahtext des Kohelet 90; Die Auffassung d. Hohenliedes bei den Abessyniern 00; Das naturwissenschaftl. Hexaemeronproblem u. die kath. Exegese 07; D. Chronologie d. bibl. Urgesch. (Gen. 5 u. 11) 09. **U:** (m. H. Euringer) Boissarie, Lourdes u. s. Gesch. vom med. Standpunkte aus betrachtet, 2. A. 92.

Euting, Jul., Epigraphik, Orientalistik, Dr. phil., HonP., GRegR., Dir. a. D. d. Univ.- u. Landesbibl. Straßburg i. E., Schloßplatz 2. (Stuttgart $^{11}|_{7}$ 39.) **B:** Qodlasta, mandäischer Text 67; Punische Steine 71; Erläuterg e. Opferverordnung a. Karthago 74; Katalog d. k. Univ.- und Landesbibl. Straßb.; Arab. Lit. 77; Sammlg d. karthag. Inschriften I 83; Nabatäische Inschr. a. Arab. 85; Beschreib. d. Stadt Straßb. 81, 15. A. 09; Sinait. Inschrift 91; Tagb. e. Reise in Inner-Arabien I 96; Mandäischer Diwan 04.

Evans, Edward Payson, Lit.- u. Kult. ♔, UP. a. D. Aibling, Bayern. (Remsen i. Staat New York $^{8}|_{12}$ 31.) **B:** Abriß d. dtsch. Lit.-Gesch. 69; Animal Symbolism in Ecclesiastical Architecture 96; Evolutional Ethics and Animal Psychology 98; Beiträge z. amerik. Lit.- u. Kulturgesch. 98, 04; The Criminal Prosecution and Capital Punishment of Animals 06. ()

Evans, Elizabeth Edson. Aibling, Bayern. (Newport, New Hampshire $^{8}|_{3}$ 32.) **B:** Kulturgeschichtl. Schriften u. Romane in engl. Sprache. ()

Everg, s. Grève, Paul.

Evers, Ernst, Volksschr. Malente, Fürstentum Lübeck. (Kaköhl $^{15}|_{8}$ 44.) **B:** Vom Berge d. Seligkeiten 77, 4. A. 02; Rogate 79, 3. A. 00; Steinmühlen 80, 3. A. 00; Blauveilchen u. Sonnenblumen 81, 2. A. 01; Leben im Licht 82, 3. A. 00; Gnadenquellen 84, 3. A. 99; Glockenklänge 85, 2. A. 89; Am Throne Gottes 85, 4. A. 05; Heimwärts 87, 4. A. 08; Am Sinai, 2. A. 87; Wetterwolken u. Sonnenschein 89, 7. A. 01; Aug. Viktoria 89, 4. A. 08; Wilde Wogen 90; Goldkörner 91, 2. A. 01; Unter Tannen und Palmen 93, 3. A. 03; Ölzweige u. Dornreiser 95; Bunte Blätter 96; Im Lutherhause 98; Im Licht d. Weihnachtssonne 98; Blumen am Wege 98; Im Lichte d. Ostersonne 99; D. Berl.

Stadtmission 02; Im Licht d. Pfingstsonne 02; Pflastersteine 04; Feldsteine 04; Die Familie des Bürgermeisters 05; Unser Kaiserpaar 05; Geschichten von Grünau 06; Fröhliche Weihnacht 06; Edelsteine 07; Christian Jensen 08; Mein Nächster 08; Schill u. seine Reiter 10.

Ewers, Franz, ♅, ☉, ⁂, Mystik. Berlin W 30, Berchtesgadenerstr. 37. (Winsen a. Luhe $^{10}/_{7}$ 71.) **B:** Symphonie, G. 91; Fundamente, G. 92; Sprüche aus d. Höhe 93; D. Psalmen 93; Eva, eine Überwindung 93; Königslieder 94, 2. A. 95; Deutsche Lieder 95; Hohe Lieder 96; Paradiese, G. 97; D. Halbgott, G. 00; Das große Leben, Tr. 00; Sterbende Helden, Tr. 00; Freundschaft u. Liebe, Tr. 00; Erntelieder 01. ()

Ewers, P. (Pf. Claus Eckardt), Red. Schwerini. M., Gr. Paulstr. **B:** Wegweiser durch Mecklenburg 00; Gesch. der Stadt Malchow i. M. 02; Mecklenburg-Schwerin—Braunschweig-Lüneburg, Gedenkbuch 04; Mecklenburg (Grieben's Reiseführer) 05; D. Verhochdeutschg Fritz Reuters 06. ()

Evers-busch, Osk. (Pf. Marcanus), Augenheilk., Dr. med., o. UP., Dir. d. Univ.-Augenklinik u. -Poliklinik, Begr. u. Mithrsg. der „Zeitschr. f. vergl. Augenheilkunde", Mithrsg. der „Münchener med. Wochenschrift" u. der „Klin. Monatsblätter für Augenheilkunde". München, Bavariaring 48. (Haspe, Westf. $^{26}/_{5}$ 53.) **B:** Mitteilgn a. d. UAugenklinik München; D. neue UAugenklinik in Erlangen 93; Abteilung „Augenheilkunde" im Handb. der Therapie, 5. A. 10; u. m. a.

Everth, Erich, Bildende ☺, Politik, Dr. phil., Red. d. „Deutschen Export-Revue". Berlin-Wilmersdorf, Holsteinische Str. 14. (Berlin $^{3}/_{7}$ 78.)

Ewald, C. A., Dr. med., o. HonUP., GMedR., dirig. Arzt am Aug.-Hospital. Berlin W, Kaiserin Augusta-Str. 78. (ebda $^{30}/_{10}$ 45.) **B:** Fachschriften.

Ewald, Christian, s. Prem, S. M.

Ewald, F. Richard, Physiologie, Dr. med., o. UP., Red. d. „Zeitschr. f. Sinnesphysiologie". Straßburg i. E., Spachallee 5. (Berlin $^{14}/_{2}$ 55.) **B:** Physiolog. Untersuchgn üb. d. Endorgan d. Nervus octavus 92; E. neue Hörtheorie 99; Der Schwindel 10.

Ewald, Johann, s. Reif, Joh. Ewald.

Ewald, L., s. Olszewski, Lucia.

Ewald (urspr. Friedländer), Oscar, ⁂, Dr. phil., UDoz. Wien XIX, Scheibengasse 15. (B. St. Georgen $^{2}/_{9}$ 81.) **B:** Nietzsches Lehre in ihren Grundbegriffen; D. ewige Wiederkunft des Gleichen usw. 03; Romantik u. Gegenwart, I: D. Probleme der Romantik als Grundfragen der Gegenwart 04; Rich. Avenarius als Begründer des Empiriokritizismus 05; Kants Methodologie in ihren Grundzügen 06; Kants krit. Idealismus 07; Schatten, 4 Schattenspiele 07; Gründe u. Abgründe 09.

Ewald, Paul, ✝, D., Dr. phil., o. UP. Erlangen, Sieglithoferstr. 48. (Leipzig $^{13}/_{1}$ 57.) **B:** Einfluß der stoisch-ciceronisch. Moral auf d. Darstellung der Ethik b. Ambrosius 81; De vocis syneideseos in No. To. vi ac potestate 83; Hauptproblem d. Evangelienfrage u. d. Weg zu seiner Lösung 90; D. gesch. Christus u. d. synopt. Evang. 92; Verhältn. der systemat. Theol. zur Schriftwiss. 95; Glaubwürdigkeit d. Evangelien 96; Religion u. Christentum 96; Wer war Jesus? 99; Probabilia betr. d. Text d. 1. Tim. 01; D. Christ u. d. Wissenschaft 03; Kommentar zum Eph.-, Kol.- u. Philemonbrief 05; D. Kanon des N. T. 06; Die christl. Glaubensgewißheit als Grundlage einer Weltanschauung, Prorektoratsrede 06; Kommentar z. Philipperbrief 08. **H:** Winer, Komparat. Darstellg d. Lehrbegr. d. verschied. christl. Kirchenpart., 4. A. 82. ()

Ewart, H., s. Bäcker, Hermann.

Ewers, Hanns Heinz, ♅, Kunstkritik, ✍, ☉, **Ue:** FEI, Dr. jur. Düsseldorf, Immermannstr. 22. (ebda $^{3}/_{11}$ 71.) **B:** Ein Fabelbuch (m. Etzel) 01; D. gekreuzigte Tannhäuser 01; Hochnotpeinliche Gesch. 02; Die verkaufte Großmutter 03; C. 33 u. anderes 04; Die Ginsterhexe 05; Edg. All. Poe, Essay 05; Das Grauen, seltsame Geschn. 07, 4. A. 08; D. Besessenen, seltsame Geschn. 09; Moganni Nameh, ges. Ged. 09; Delphi, Dr. 09; Die Teufelsjäger, R. 09. **Ue:** Cable, Aus alt. Creolenzeit 01; Théophile Gautier, Ges. Werke (m. F. Ewers-Wunderwald) 04; Vicomte Villiers de L'Isle-Adam, Ges. Werke.

Ewers, Frau Ilna, geb. Wunderwald (Ewers-Wunderwald). Düsseldorf, Immermannstr. 22. (ebda $^{7}/_{5}$ 78.) **Ue:** Théophile Gautier, Ges. Werke (m. H. H. Ewers) 04.

Ewers, Ludwig, ✍, Polit. Red. d. „Königsb. Allg. Ztg.". Königsberg i. Pr., Henschestr. 13. (Lübeck $^{29}/_{10}$ 70.) **B:** Kinderaugen, R. 96; Seetang, N. 00.

Ewers, Frau Maria, geb. aus'm Weerth. Düsseldorf, Immermannstraße 22. (Bonn $^{16}/_{5}$ 45.) **B:** Singwald, Märch. u. Fabeln (m. H. H. Ewers) 01; Aus Großmutters Stübchen 07. **Ue:** Villiers de L'Isle-Adam, Grausame Gesch. 04.

Ewers-Wunderwald, s. Ewers, Ilna.

Ewert, Ernst, Nov., ☉. Kiel, Feldstr. 73 II. (Danzig $^{20}/_{3}$ 72.) **B:** Maria Pally, N.; Najas Seele, N.; Silberliebe, e. Symphonie; Nachtfalters Morgensang; Satan;

Tolle Novellen; Tempi passati (Pf. Hans Gran); Todesdämmerung; Melodien der Nacht; Drei Dramen; Phantasie; Bei den Unseligen. ()

Ewert, Max, Lit.♛, Dr. phil., Dir. d. St. Höh. Mädchenschule. Guben, Grüne Wiese 19a. (Danzig $^{21}|_{7}$ 70.) **B:** Üb. d. Fabel: Der Rabe u. der Fuchs 93; Die deutsche Dichtung des 19. Jahrh. in ihren Hauptvertretern (m. Herm. Schmidt) 09. **H:** Willib. Alexis' Erinnerungen 99.

Excelsior, f. Unterweger, Rose.

Exner, Frl. Martha (Pf. H. Heyn), Nov., Jugendschr. Ohlau, Schles. (ebda $^{9}|_{4}$ 42.)

Exner, Sigm., Physiologie, Dr. med., Dr. phil. h. c., o. UP., HofR., ObSanR., Beirat im k. k. Minist. f. Kultus u. Unterr. Wien VIII, Schlösselg. 12. (ebda $^{5}|_{4}$ 46.) **B:** Lokalisation d. Funktionen in d. Großhirnrinde d. Menschen 81; D. Physiologie der facettierten Augen 91; Entwurf einer physiologischen Erklärg der psychischen Erscheinungen 94. ()

Exner, Wilhelm, CC., ÖF., ⚙, Dr., Prof., WGehR., k. k. Sektionschef, Präs. des k. k. Gewerbeförderungs-Amtes u. des Techn. Versuchsamtes, Kurator d. Technolog. Gewerbemuseums, M. d. Herrenh. Wien IX, Währingerstr. 59. (Unter-Gänserndorf $^{9}|_{4}$ 40.) **B:** Studien üb. d. Verwaltg des Eisenbahnwesens mitteleurop. Staaten 06; Das techn. Museum für Industrie u. Gewerbe in Wien 08; Das technische Versuchsamt 10, u. a.

Ey, Jul. Ad. (Pf. Jul. Adolf), AGW., 𝒻, ⚒, GP. Hannover-Waldhausen. (Clausthal $^{18}|_{1}$ 44.) **B:** Heinrich IV., Erz. 77; Ilse, D. 87; Ged. 95; Hübich, M. 00; Gedichte e. Großnaters 03, 2. A. 08; Aus allerlei Schubladen, G. 06; Von kleinen u. großen Menschen, G. 10. **H:** English Poets 76, 2. A. 92; Macbeth 78; Schillers Balladen 83; Mignet, Hist. de la Terreur 87, 5. A. 10. **Ue:** Æ. de Maistre, Reise um mein Zimmer 84.

Ey, Frl. Louise, AGW., 𝒻, ⚒, Ψ, **Ue:** PortSIFE, Dozentin am Kolonial-Institut in Hamburg. Pinneberg i. Holst. (Eylungen $^{18}|_{2}$ 54.) **B:** Skizzen a. Portugal 89 ff.; Quadras u. Fados 94; Beiträge z. Frauenbewegg: Kampf d. Geschlechter u. a. 97 ff.; Portug. Sprichwörter u. Volkspoesie; Über Sitten u. Gebräuche, Land u. Leute in Portug. 00; Reise durch d. Alemtejo 00; Briefe aus ein. port. Seebade 01; Gil Vicente u. das portug. Theater 02; Taschenwörterb. d. port. u. deutsch. Sprache, Deutsch-Port. (Langenscheidt) 04; Impressões de Portugal (Seröes) 06; Contos (Para as crianços) 06/7; Rev. Kl. port. Sprachlehre f. Deutsche (Groos) 08; Ill. Führer durch Lissabon mit k. Anmerk. über Portugal (Woerl) 08; Taschenwörterbuch der port. u. deutsch. Sprache, Port.-Deutsch (Langenscheidt) 10; Neue Portug. Konversationsgrammat. (Groos) 10; Nachdichtgn portug. Dichter.

Ennatten, Freifräul. Mar. Carola v., Erzählg, Politik. Heidelberg, Gegenbaurstr. 5. (Wien $^{31}|_{12}$ 57.) **B:** Pereat Austria 09; Die Frau im Kampf ums Dasein 10; Schwarzwaldkinder, 3. A. 10, u. m. a. Erzählgn.

Eysell-Kilburger, C., f. Blüthgen, Clar.

Eyßn, Marie, f. Andree, Marie.

F.

Faber, Hans, f. Zimmermann, Alfred, Pfungen.

Faber, Herm., f. Goldschmidt, Herm.

Faber, Wilhelm, ✝, D., GenSuperint., W. ObKonsR., Ehren-Domherr z. Brandenbg., Mitgl. d. Herrenhauses, Propst. Berlin C, Propststr. 7. (Gehrenrode bei Gandersheim $^{3}|_{12}$ 45.) **B:** Mara oder Naemi 82; Wartburg- u. Kyffhäuserfestreden 91; Licht u. Heil, Pred. 96; Jerusalem u. Vineta, Pred. 97; Harte Reden I 05, II 07; Prot. prakt. Theologie (in „Kultur der Gegenwart") 06; Wie sah Huß aus? (mit Jul. Kurth) 07.

Fabian, Wilh., BP., Kritik, Lit.♛, Kunst♛, 𝒻, Dramaturg d. Schiller-Theaters, Red. u. MitHrsg. d. „Jahresber. f. neuere deutsche Lit.-Gesch.". Berlin NW, Flensburgerstr. 10, Gartenh. I. (ebda $^{26}|_{5}$ 57.)

Fabri de Fabris, R., f. Schmitz, Maria.

Fabricius, Ernst, ♛, Dr. phil., o. UP., GHofR. Freiburg i. B., Goethestr. 44. (Darmstadt $^{6}|_{9}$ 57.) **B:** De Architectura Graeca commentationes epigraphicae 81; Theben 90; D. Besitznahme Badens durch die Römer 04. **H** (m. O. v. Sarwey): Der obergerm.-rätische Limes d. Römerreiches 98 ff. ()

Fabricius, Hans, Kriegs♛, ⚔, Oberstleutn. a. D. Berlin W, Lützowstr. 20. (Magdeburg $^{13}|_{6}$ 39.) **B:** Gesch. d. 4. Thür. Inf.-Reg. Nr. 72, 79; Friedr. v. Hellwig u. f. Streifzüge 96; D. Kämpfe um Dijon, u. die Vogesen-Armee 97; Auxerre-Châtillon, D. Kriegsereignisse u. Operationen in der Lücke zwischen der II. deutsch. Armee u. d. 14. A.-K. bis zum 20. Jan. 1871, 00; Die Kämpfe am Holawalde in der Schlacht bei Königgrätz 04; D. franz. Ostheer u. seine Führer im Winterfeldzug 1870/71 07; Das 4. Thüring. Inf.-Reg. Nr. 72 in den Schlachten vor Metz am 16. u. 18. Aug. 1870 10.

Fabricius, Otto v., Humor, Novellen, Chefred. d. „Preßburg. Tagebl.". Preßburg, Pázmánng. 10. (ebda $^{8}|_{5}$ 67.) **B:** Seelenblüten, G. 78; Fräul. Doktor, Lsp.

83; D. Modell, R. 85; Humoresk. u. Nov. 85; Dramaturg. Schriften 87; Neue Humoresken u. Nov. 03.

Fabricius, Wilh., AESV., 𝒻, ☗, ♔, Kult.♔, Dr. phil., Bibliothekar d. Univ.-Bibl. Marburg i. H. (Groß-Umstadt $^{12}|_{10}$ 57.) **B:** Geschichte d. Starkenburgia in Gießen (m. Dr. Scharfenberg) 90; Studentenorden d. 18. Jahrh. 91; Schochs Komoedia v. Studentenleb. 92; D. akad. Deposit. 95; D. deutsch. Korps 98; Gesch. u. Chron. d. Köf. SC-Verband. 07, 2. A. 09.

Fachbach, Edler v. Lohnbach, Josef. Mödling, NÖstr., Neusiedlerstr. 31. **H:** Fercher v. Steinwands sämtl. Werke 03 III; Briefe v. Fercher v. Steinwand I 04.

Faëdis, ſ. Zucco, Marianne Freiin v.

Fäh, Adolf F., (k.), Dr. phil., ⛁, Stiftsbibl. St. Gallen. (Ragaz $^{28}|_{3}$ 58.) **B:** Gesch. d. bild. Künste 87/96, 2. A. 03; F. X. Wetzel 06 u. a. ( )

Fahrenhorst, Wilhelm, Deutsche Lit.♔, Kgl. SemDir. Aurich. (Magdeburg $^{12}|_{12}$ 73.) **B:** Vom Senfkorn zum Baume, Gesch. der ersten 25 Jahre des Christl. Zeitschriftenvereins zu Berlin 05.

Fahrenhorst, Wilh., Dir., Red. d. „Eckart". Berlin SW 68, Alte Jakobstr. 129.

Fahrner, Ignaz, (k.), Moral✝ u. kan. Recht, D., o. ö. UProf. Straßburg i. E., Hohenlohestr. 8. (Richtolsheim $^{27}|_{8}$ 65.) **B:** Gesch. d. Ehescheidg. i. kan. Recht I 03. ( )

Fahrow, E., ſ. Sintenis, Elsbeth.

Fajkmajer, Frl. Elise (Ps. E. v. Reizenhofen), DOSchG., Nov., Roman, ✆, Redaktrice der „Feierstunden" u. der „Wiener Hausfrau". Wien III, Hauptstr. 72. (ebda $^{29}|_{4}$ 71.) **B:** Waldrauschen, G. 98; Die Diamanten d. Prankenberg, R. 05; Dämon Gold, R. 06; Falsche Karten, R. 06; D. Königin d. Westens, R. 07.

Fajkmajer, Karl, DOSchG., ♔, Dr. phil., städt. Archivsadjunkt. Wien III, Hauptstr. 72. (ebda $^{12}|_{8}$ 84.) **B:** D. Duell in der Gesch. des deutsch. Studententums 07; Die Ministerialen des Hochstiftes Brixen 08; Studien z. Verwaltungsgesch. des Hochstiftes Brixen 09; Handel, Verkehr u. Münzwesen der Stadt Wien 10.

Faktor, Emil, ✉, 𝒻, Kritik, Dr. jur., Schauspielreferent d. „Bohemia". Prag I, Michaelsg. 10. (ebda $^{31}|_{8}$ 76.) **B:** Was ich suche, G. 99; Jahresringe, G. 08. ( )

Falck, Georg v., ✉, Dr. phil., GRegR., Dir. a. D. d. Lit. Bur. d. Staatsminist. Godesberg a. Rh., Plittersdorferstr. 104. (Tschernigow $^{24}|_{4}$ 48.) **B:** Die Thünensche Lehre v. Bildgsgesetz d. Zinsfußes u. v. naturgemäßen Arbeitslohn 75; Krit. Rückblicke auf die Entwicklung der Lehre v. d. Steuerüberwälzg seit Adam Smith 82; Russ. Wirtsch.- u. Finanzfragen 89. ( )

Falck, Paul Theod. (Ps. Theod. a Santa Paol, Th. Paul), Lit.♔, Biogr., pens. Gouv.-Sekr. Riga, Gr. Jakobstr. 22. (Reval $^{30}|_{8}$-$^{11}|_{9}$ 45.) **B:** D. Dichter Lenz in Livland 78; F. Biron v. Sesenheim 84; D. Gesetz d. Genialität u. dessen Entdecker Wilhelm v. Lenz 94; G. Struve 00; Der Sieg des Übermenschen üb. d. Dämon im Menschen 01; D. neue Weltanschauung u. Ant. Rubinsteins Gedanken 02; Die Macht des Genies u. Lothar v. Kunowskis Ansichten 04; Der Stammbaum der Familien Lenz nach einem neuen System, dazu als Pendant ein Goethe-Stammbaum nach demselben System 07. **H:** J. J. Malm, D. Oberpahlsche Freundsch., G. 81; Einleitg u. Regesten z. II. Teil, Bd. 1. 2 d. Baron Tollsche Est- u. Livl. Briefslade, E. Sammlg v. Urkunden z. Adels- u. Gütergesch. Est- u. Livlands 85; „Im kühlen (tiefen) Keller sitz' ich hier" in seinen 10 bek. gewordenen Variationen 89, 2. A. 93; A. H. v. Weyrauchs 12 ausgew. Lieder 99; Das Sodoffsky-Preis'sche Lied: Kennst Du das Land, so lieb und schön, in Liv-Est-Kurlands Meereskranz? 07; Der Lenz-Schatz Jerzembskys 10.

Falckenberg, Otto, ✆, Kritik. Fürstenfeldbruck b. München, Emmeringerstr. (Coblenz $^{5}|_{10}$ 73.) **B:** Modellstudien, St. 93; Morgenlieder, G. 99; Der Sieger, Dr. 01; Doktor Eisenbart, Kom. 07; Schillers Dramaturgie 09; D. Hochzeitskutsche, Lsp. 10. **H:** Das Buch von d. Lex Heinze 00; Ein deutsches Weihnachtsspiel 08.

Falckenberg, Rich., ⁂, Dr. phil., o. UProf., MitHrsg. der „Zeitschrift f. Philos. u. philos. Krit.". Erlangen, Goethestr. 20. (Magdeburg $^{23}|_{12}$ 51.) **B:** Üb. d. intelligiblen Charakter 79; Grundzüge d. Philos. d. N. Cusanus 80; Gesch. d. neuer. Philos. 86, 6. A. 08; Üb. d. gegenwärt. Lage d. deutsch. Philos. 90; Hilfsb. z. Gesch. d. Philos. f. Kant 93, 2. A. 07; R. Euckens Kampf geg. d. Naturalism. 01; H. Lotze, I: Leben u. Schriften 01; Kant u. das Jahrhundert 04, 2. A. 07. **H:** Frommanns Klassiker d. Philosophie; Abhandlungen z. Philosophie u. ihrer Geschichte 07 ff.; L. Busses Weltanschauungen der großen Philosophen der Neuzeit, 4. A. 09.

Falckenheiner, Wilhelm, ♔, Dr. phil., ObBibl. an d. UnivBibl. Göttingen, Kreuzbergweg 7. (Guntershausen $^{21}|_{12}$ 58.) **B:** Phil. d. Großmüt. i. Bauernkriege 87; Personen- u. Ortsregister zu der Matrikel u. den Annalen der Universität Marburg 1527—1652 05. **H:** Annalen u. Matrikel d. Univ. Cassel 93.

Falk, Felix, Lit.♔, Dr. phil., UDoz. Genf, 30 rue de Candolle. (Koschmin $^{16}|_{11}$ 79.) **B:** In memoriam, Nachklänge, G. 01; D. Priesterin, G. 03; Moderne

deutsche Lyrik 08; Mélanges bibliographiques sur l. livres de Samuël en strophes de Nibelungen 09; D. Abendstimme, G. 09. H: Kunstsammlung d. GM. Dr. Zielenziger-Potsdam 03; Gesamm. Dichtgn von Bernh. Zielenziger, II: Balladen u. Romanzen 10, III: Buch der Legenden 07, IV: Sonette 07, VII: Sprüche 08; Alb. de Haller et Ch. Bonnet, Leur correspondance I 10.

Falk, Norbert. BP., ✆, Roman, ✓, Leit. Red. des Feuill. v. „B. Z. am Mittag", „Berliner Morgenpost" u. „Berliner Allg. Ztg.". Berlin W 62, Bayreutherstr. 34. (Mähr. Weißkirchen $^{5}/_{11}$ 72.) B: Sohnesrecht, R. 96; Lieb im Spiel, Lsp. 96; Teremtette, Lsp. (mit Otto Fischer) 00. H: Meisterbuch der Erzählgn (u. d. Pf. L. Orbing) 06; Meisterbuch des Humors 07; Schatzkammer der Erzählungskunst 09.

Falke, Baronesse Amalie, BB, Nov., ✓. Wien III, Ungarg. 63. (ebda $^{10}/_{8}$ 67.) B: Eulennest 94; Des Lebens ewiger Dreiklang 96; Erbsünde, R. 98; Die Werdenden, Erz. 99; Dissonanzen 00; Sie, R. 01; Mädchen, Nn. 04. ()

Falke, Gust., ASB., BB., ❦. Groß-Borstel bei Hamburg, Brückwiesenstr. 27. (Lübeck $^{11}/_{1}$ 53.) B: Mynheer d. Tod u. a. Ged. 91, 2. A. 00; Aus d. Durchschnitt, R. 92, 2. A. 00; Tanz u. Andacht, G. 93, 2. A. 00; D. Kuß, e. Capriccio in Stanzen 93; Harml. Hum. 93; Zwischen zwei Nächten, G. 94, 2. A. 03; Landen u. Stranden, R. 95 II; Neue Fahrt, G. 97; Der Mann im Nebel, R. 99; Mit d. Leben, G. 99; Katzenbuch, G. z. Bildern v. O. Speckter 01, 15. Tauf. 03; Vogelbuch, G. zu Bildern v. O. Speckter 01, 10. Tauf. 03; Putzi, Märchenkom. (in Versen) 02; Hohe Sommertage, G. 02, 2. A. 03; Aus Muckimacks Reich, M. u. Satn. 03; D. gestiefelte Kater, E. 04; Timm Kröger, lit. Stud. 06; Eichendorff, Monogr. 06; En Handvull Appeln, plattd. Rimels 06; Potts, Hum. 07; Frohe Fracht, n. G. 07; Drei gute Kameraden, Erz. f. d. Jugd 08; Hamburg, Monographie 08; Die Kinder aus Ohlsens Gang, R. 08; Dörten u. a. Erzn. 09; Die Auswahl, G. 10; Klaus Bärlappe, Erz. f. d. Jugd. 10. H: D. Büchlein Immergrün 05; Steht auf ihr lieben Kinderlein (m. Jak. Loewenberg) 06.

Falke, Konrad, s. Frey, Karl.

Falke, Otto v., ♛ d. Kunstgewerbes, Dr. phil., Prof., Dir. des Kgl. Kunstgewerbe-Mus. Berlin W, Culmbacherstr. 8. (Wien $^{29}/_{4}$ 62.) B: Majolika 96, 2. A. 07; Deutsche Schmelzarbeiten d. MA. 04; Illustr. Gesch. d. Kunstgewerbes (MA.) 07; D. Rhein. Steinzeug 08.

Falke, Robert, Dogmat.. ✝, kgl. Militäroberpfr. u. Konsist.R. Frankfurt a. M. (Dinslaken $^{12}/_{3}$ 64.) B: D. Lehre v. d. ewigen Verdammnis 92; Buddha, Mohammed, Christus 98 II, 3. A. 08; Zum Kampf d. drei Weltreligionen 02 (übs. ins Japanische u. Ungar.); D. Buddhismus in uns. modernen deutsch. Geistesleben 03; Predigten üb. d. köstlichen Dinge 03; Paulus, Sch. 04; Gibt es eine Seelenwanderung? 04; Soldatenbücher (Glaube u. Tapferkeit; Soldatenleben einst u. jetzt) 05; D. Mönch zur Pforte, E. 07, 5. A. 09; Aus Kirche u. Welt, ges. Aufs. 08; Die Brüder von Wedel, Sch. 09.

Falke v. Lilienstein, Hans Frhr. (Pf. Hans Falke), ❦, ✆, ✓, k. k. Oberlandesger R. Klagenfurt, Koschatgasse 8. (Wien $^{24}/_{9}$ 62.) B: D. Novize v. Kremsmünster, Erz. in Versen, 1. u. 2. A. 90; Fischer Menis 92; Pfarrer Habermann, Dichtg 93; Fiat lux, e. Sang aus junger Vergangenheit 94; Wie's kommt 02; Nach Brauch u. Recht, Dorfgeschn. a. Oberösterr. 07.

Falkenau, Curt, s. Fiedler, Philipp.

Falkenberg, Ernst, s. Golling, Ernst.

Falkenberg, Hagen, s. Stauf v. der March, Ottokar.

Falkenberg, Heinrich, (k.), AB., Bibliogr. u. Bibliophilie, Pfr. Herchen a. d. Sieg. (Hattingen i. W. $^{14}/_{6}$ 69.) B: Kath. Selbstvergiftung, ein Beitr. z. d. Frage: Was soll der gebildete Katholik lesen? 1. u. 2. A. 03; Wir Katholiken u. d. deutsche Literatur 09; Mehr Literaturpflege! 10.

Falkenheim, Hugo, ✍, Kinderheilde, Dr. med., Arzt, a.o. UP. Königsberg i. Pr., Bergplatz 16. (Pr. Eylau $^{4}/_{9}$ 56.)

Falkenheim, Hugo, ⁂, Lit♛, Dr. phil. München, Franz Josef-Str. 15. (Berlin $^{6}/_{6}$ 66.) B: D. Entstehg d. Kantischen Ästhetik 89; Kuno Fischer u. die literarhistor. Methode 92. H: Kuno Fischer üb. D. F. Strauß 08.

Falkenstein, Jul., Ethnogr., ✍, Dr. med., ObStabsarzt I. Kl. a. D. u. SanR. Großlichterfelde, Bahnhofstr. 31. ($^{1}/_{7}$ 42.) B: Afrikan. Album 76; Loango-Exped. m. Güßfeldt u. Pechuel-Lösche 86; Ärztl. Ratg. f. Seeleute usw. 82; Afrikan. Westküste I 85; Zukunft d. Kongo- u. Guineagebiete 85; Ärztl. Reisebegleit. u. Hausfrd. 91, 10. A. 04; D. Gicht an sich u. in Beziehg zu den anderen Stoffwechselkrankheit., Zuckerkrankheit. u. Fettsucht 04, 2. A. 05; Die Gicht u. die Salzsäure-Jodkur 10.

Falkner, Hugo, s. Weißenthurn, Max v.

Faller, Emil, ❦, ✓, Lehr. a. d. Lateinschule. Zofingen, Schweiz. (Todtnau $^{21}/_{12}$ 36.) B: Gscheitlinger Dichteralbum 82; Das Zukunftsei, dr. Sat. 97; Schnurrpfeifereien, Hum. 00.

Fallize, Johs. Bapt. Olaf, (k.), D., Bischof v. Elusa, Apostol. Vikar von Norwegen. Christiania, Norweg., Akersveien 5.

(Harlingen, Luxemburg $^{9}|_{11}$ 44.) **B:** Eine Reise nach Rom 76; Norweg. Reisebilder 02 u. d. norweg. u. franz. Schriften.

Falzari, Felix (Pſ. Hans Hoffmann), ✪, k. k. Fregatten-Kapitän. Graz, Heinrichſtr. 54. - (Venedig 59.) **B:** Die Alabama, Nov.; Iſtrianiſche Novellen 03; Die Textbücher zu den Opern Oroto 01 u. Tatjana 05; D. marmorne Löwenkopf, Einakter 10. **Ue:** Opern-Textbücher und Schauſpiele aus dem Franz. u. Ital.

Familler, Ignaz, (k.), Bryologie, Dr. phil., Pfr. an d. Kreisirrenanſt. Karthaus Prüll, ObPfalz. (Puchhauſen $^{13}|_{9}$ 63.) **B:** Paſtoral-Pſychiatrie 98; Gärten der Unterwelt 06.

Fammler, Franz, ✪, △. Groß-Lichterfelde W. (Cöln a. Rh. $^{4}|_{6}$ 76.)

Fangor, Siegm. Oswald, ✓, ✠, Eſſay, Kritik, Bankbeamter. Krakau, Jasnagaſſe 2. (Rzeszów $^{3}|_{5}$ 84.) **B:** Und von frühem Sterben 07, 2. A. 10; Hermann Schilling, Eſſ. 10; Erlöſchende Flammen 10. *

Farinelli, Arthur, roman. u. deutſche Ψ, Dr. phil., o. UP. Turin. (1867.) **B:** Grillparzer u. Lope de Vega 94; Don Giovanni 96; Grillparzer u. Raimund 97; Humboldt et l'Espagne 98; Dante e Goethe 00; Viajes por España y Portugal 99, 03; Deutſchlands u. Spaniens literar. Beziehgn 02; Sentimento d. natura in Leonardo da Vinci 03; Dante in Ispagna 05; Boccaccio in Ispagna 06; Giosue Carducci 07; Calderón y la música en Alemania 07; Umanità di Herder e concetto d. razza 08; Dante e la Francia 08; Romanticismo in Germania 10.

Faßbender, Heinrich, Geburtshilfe, Dr. med., a.o. UPr., GMedR. Berlin, Königgrätzerſtr. 46 c. (Capellen, Kr. Grevenbroich $^{29}|_{3}$ 43.) **B:** Entwickelungslehre, Geburtshülfe u. Gynäkologie in d. Hippokrat. Schriften 97; Geſch. d. Geburtshülfe 06. ( )

Faßbaender, Franz, Ψ, Dr. phil., Prof. am Gymn. u. Realgymn. Münſter i. W. (Aachen $^{4}|_{4}$ 61.) **B:** Kl. lat. Sprachlehre 92; Lat. Leſe- u. Übungsbuch 94/97 IV, 2. u. 3. A. (m. E. Niefert) 00/07; Übungsbuch z. Überſ. aus d. Deutſch. ins Lat. 97, 2. A. (m. E. Niefert) 07; u. a. **Bearb:** Annegarns Weltgeſch. in 3 Bdn. (m. J. Vaders), 9. A. 98, Auszug 01; Goethes Fauſt. I. Für den Schulgebrauch u. die Privatlektüre 10.

Faßbender, Martin, ✠ (ſpez. Sozialpolitik, Caritas u. Wohlfahrtspflege), Dr., Prof., M. d. R. u. preuß. Landtages, Doz. a. d. landw. Hochſchule in Berlin. Berlin-Südende. (Steinebrück $^{24}|_{3}$ 56.) **B:** Ländl. Spar- u. Darlehnskaſſenvereine 83 (2. A. mit E. F. Kirchem) 90; Rettung d. Bauernſtandes 82 8. A. 86; Bauernvereine u. Lage d. Landwirtſch. 88; Lebensverſ. in ihrer Bedeutg f. d. Bauernſtand 95; Solidarhaft oder Teilhaft? 96; Raiffeiſen in ſ. Leben, Denken u. Wirken im Zuſammenh. m. d. Geſamtentwicklg d. neuzeitl. Genoſſenſchaftsweſens 02; Ernährg d. Menſchen in ihrer Bedeutg f. Wohlfahrt u. Kultur 05; Allmende nach ſozialeth., volkswirtſchaftl., betriebstechn. u. ſozialpolit. Geſichtspunkten 05; Laienapoſtolat u. Volkspflege auf Grund der chriſtl. Charitas 06; Alkohol u. Kultur 10. **H:** „Bauernkalender" u. „Bürgerkalender", jährl.; Slg. gemeinverſt. Aufſätze für die Landbevölkerung 96. **Bearb:** Raiffeiſens Anleitg z. Geſchäftsführg d. ländl. Spar- u. Darlehenskaſſenver., 7. A. 94.

Faßbinder, Franz, ASV., ✠, Belletriſtik, Lit.♛, deutſche u. romaniſche Ψ. Brühl b. Cöln, Schloßſtr. 2. (Trier $^{10}|_{6}$ 86.) **B:** Eichendorffs Lyrik 11; O ſüße Sehnſucht . . ., Nn. 11. *

Faßbinder, Joſeph (Pſ. Wolf Bertram), ASV., ✠, Dr. phil. Brühl b. Cöln, Schloßſtr. 2. (Trier $^{11}|_{9}$ 83.) **B:** Die hl. Weihnacht, Dchtg. 09; Die Blumen der Frühe, G. 10; Der Catalogus sanctorum d. Andr. von Michelsberg 10. **H:** Muſenalmanach Bonner Studenten 08; Bonner Almanach für 11.

Faſſer, Frau Caroline, geb. Schmid (Pſ. Erwin Steinau), Nov., Doktorswitwe, Volksſchullehrerin. Wien XIII/7, Hietzinger Hauptſtr. 91. (Preßburg $^{14}|_{11}$ 55.) **B:** Tauſendſchön, N. 01; Hochſommer, N. 02; Zweite Liebe, Nn. 10.

Faſtenrath, Rudolf, ✠, ✪. Bedigliora, Kt. Teſſin, Schweiz, u. Konſtanz am Bodenſee. (Kreuzweg in W. $^{12}|_{3}$ 56.) **H:** Im Haine der Muſen, Anth. 78; Neu-Deutſchlands Dichterſchatz, Anth. 09. **B:** Grüetz Di Gott, mi Appezell 06; Fröhliches Volk im Teſſin 06; Bad Elſter, Luftſp. 09. ( )

Faſtlinger, Max, Kultur♛, Dr. phil., Bibliothekar des Erzbiſchöfl. Ordinariates. München, Wienerpl. 17 II. (ebda $^{25}|_{9}$ 66.) **B:** D. Kirchenpatrozinien in ihrer Bedeutg für Altbayerns älteſtes Kirchenweſen 97; D. wirtſchaftl. Bedeutung der Bayr. Klöſter in d. Zeit d. Agilulfinger 03; Karolingiſche Pfalzen in Altbayern 04; D. Ahnherrn der Wittelsbacher als Vögte des Freiſinger Hochſtifts 07.

Faulhaber, Michael, (k.), altteſt. Exegeſe, Patriſtik, D., o. UPr. Straßburg i. E., Fridolinſtr. 2. (Heidenfeld $^{5}|_{3}$ 69.) **B:** Die griech. Apologeten d. klaſſ. Väterzeit 96; D. Prophetenkatenen nach röm. Handſchriften 99; Hesychii Hieros. interpretatio Isaiae prophetae (ed. princ.) 00; Hohelied-, Proverbien- u. Predigerkatenen 02;

Petrus stirbt nicht 03; D. Vesperpsalm. 06; Schule u. Religion 07. ()

Fäulhammer, Adalbert, ♛, Lit.♛, Schulkr. u. GDirekt. a. D. Salzburg, Ernst Thunstr. 9. (Sternberg i. Mähr. $^{22}/_{4}$ 41.) **B:** Grillparzerbiographie 84.

Fausel, Adolf, VJ & S., ⊛, △, ⁄, Chefred. u. Hrsg. d. „Bauzeitung f. Württemberg, Baden, Hessen, Elsaß-Lothring." Stuttgart, Hölderlinstr. 31B. (Heilbronn $^{1}/_{8}$ 53.) **B:** Ein Ritt ins Franzosenland 09.

Fauth, Adolf, Volksschr., Pfr. emer. Gersweiler a. Saar. (Schauren $^{16}/_{2}$ 36.) **B:** Gestörtes Glück, Erz. 05; Der prakt. Ratgeber für gesunde u. kranke Tage 05; Die christliche Kindererziehung 09. ()

Fauth, Philipp, ✎, Lehr., Priv.-Astronom, Schriftleiter der „Pfälz. Heimatkunde". Landstuhl, Sternwarte. (Dürkheim a. H. $^{19}/_{3}$ 67.) **B:** Astron. Arb. 91/92, I (IX Taf.); 93/95, II (m. Atlas); Jupiter u. Mars 96/97, III (X Taf.) 98; Was wir vom Monde wissen 06; Kleine Himmelskunde (m. A. Mang) 08; Hörbigers Glacialkosmogonie 10.

Faymonville, Karl, Kunst♛, Dr. phil., Hilfsarb. beim Provinzialkonservator. Aachen, Neumarkt 7. (ebda $^{31}/_{8}$ 75.) **B:** Die Purpurfärberei der verschiedenen Kulturvölker b. klass. Altertums u. der frühchristl. Zeit 00; Zur Kritik d. Restauration d. Aachener Münsters 04; D. Dom zu Aachen 09.

Féaux de Lacroix, Karl, Heimatkunde, Prof. Arnsberg, Westf. (Paderborn $^{5}/_{8}$ 60.) **B:** Ill. Skizze u. Führer d. Arnsberg 90, 3. A. 02; Gesch. Arnsb. 95; Anteil d. Sauerlandes an den großgeschichtl. Bewegungen des spät. MA. 04; Geschichtl. Einl. zu d. Bau- u. Kunstdenkmälern des Kreises Arnsberg 06; D. Arnsberger Bürger-Schützen-Gesellschaft im Wechsel der Zeiten 08. ()

Fechner, Herm., ♛, Dr. phil., GOb.-Lehr. a. D., Prof. Breslau, Vorwerksstr. 46. (Görlitz $^{6}/_{8}$ 34.) **B:** Deutsch-franz. Krieg 70/71 71, 4. A. 90; Handelspolit. Beziehungen Preußens zu Österr. 1741 bis 1806 86; Grundriß d. Weltgesch. 93, 1 III; Gesch. d. schles. Berg- u. Hüttenwesens 1741—1806 03; Wirtschaftsgeschichte der preuß. Prov. Schlesien 1741—1806 07.

Fechner, Karl, ASB., ⚔, ⚒, Militär-Ind. u. Beamtenwesen. Berlin-Wilmersdorf, Uhlandstr. 106 II. (Paprotsch $^{12}/_{5}$ 59.) **B:** D. neue Militärpensionsgesetz. 93; D. Ungleichheiten in d. Militärpensionsgesetz. 94; D. Belassg d. Militär-Pension 95; D. Gehaltaufbesserung der Reichs- u. Staatsbeamten 96; Gesetzgeb. Bibliothek, 12. A. 08 X; Führer durch d. Gesetzgebg 03, 4. A. 09; Besold.-Taschen-Lexikon 09. ()

Fechtner, Eduard, ⁂, Dr. phil., Bibliothekar der k. k. techn. Hochsch. Wien, III, Metternichg. 10. (Stahlau $^{27}/_{7}$ 56.) **B:** Prakt. Philosophie 88; F. Lockes Gedank. über Erziehung 94, 2. A. 08; J. Locke 98. **H:** Syst. Katal. d. Bibl. d. Techn. Hochsch. Wien I—XIV u. Nachtr.

Feddersen-Böhme, s. Böhme, Marg.

Feder, Alfred Leonh., (k.), hist. ✝, SJ. München, Blütenstraße 14. (Eupen $^{12}/_{7}$ 72.) **B:** Justins des Märtyrers Lehre von Jesus Christus, dem Messias und d. menschgewordenen Sohne Gottes 06; Studien zu Hilarius v. Poitiers: I. Die sog. Fragm. hist. u. der sog. Lib. I. ad Constantium 10.

Fedorn, Frau Helene, geb. Schwarz, ✉, Nov., **Ue:** Fin. Berlin-Halensee, Auguste Viktoria-Str. 5 III. (Göttingen $^{19}/_{6}$ 76.) **B:** Verse 07, 2. A. 08. **Ue:** Linnankoski, Das Lied von der glutroten Blume 09. ()

Fedorn, Karl, Dr. jur. Berlin-Halensee, Auguste Viktoria-Straße 5. (Wien $^{2}/_{2}$ 68.) **B:** Gedichte 93; König Philipps Frauen, Tr. 94; Das Neue Leben d. Dante Alighieri 97; Essays zur amerikan. Lit. 99; Zwei Nov. 99; Dante 00, kl. Ausg. 07; Neun Essays 00; Rosa Maria, R. 01; Dante and his time 02; Essays z. vergl. Literaturgesch. 04; Jahre d. Jugend, R. 04; D. Flamme d. Lebens, R. 06; Die Wahrheit üb. den Proceß gegen die Gräfin Linda Bonmartini-Murri 07, 3. A. 08; D. Gast des Mocenigo, Tr. 09. **Ue:** Emerson: Essays 94; Repräsentanten d. Menschheit 96; Lebensführung 01; Carpenter: Wenn die Menschen reif zur Liebe werden 02, 18. A. 08; D. Zivilisation, ihre Ursachen u. ihre Heilung 03, 2. A. 05; D. Schöpfung als Kunstwerk 08; Mesnil, Die freie Ehe 03, 2. A. 04; Whitman, Grashalme 04; Croce, Ästhetik 05. ()

Feeg senior, Otto C. M. R., Verkehrswesen, ⁄, ⚙, Ober-Ingenieur. Wien XVIII/1, Martinstr. 83 I. (Brünn, Mähr. $^{25}/_{9}$ 74.) **B:** D. modernen Verkehrsmittel 02; Die Pumpen 09. ()

Fehér, K., s. Fehérpataky, Kálmán v.

Fehérpataky, Kálmán v. (Ps. C. v. Pataky; K. Fehér), ⁄, Nov., Sport, ✉, Tierschutz, Bankbeamter. Wien III, Neulingg. 24. (ebda $^{8}/_{1}$ 69.)

Fehn, W. H. v., s. Hengst, Wilhelm.

Fehrs, Johann Hinrich, Nov. u. ✉. Itzehoe, Klosterhof 5. (Mühlenbarbeck $^{10}/_{4}$ 38.) **B:** Krieg u. Hütte, E. 72; Eigene Wege, E. 73; In der Wurfschaufel, E. 77; Lüttj Hinnerk, N. 78, 3. A. 05; Zwischen Hecken u. Halmen, G. 86, 2. A. 03; Allerhand Slag Lüd, Nn. I 87, 3. A. 04, II 91, 2. A. 04; Ettgrön, Nn. 03; Maren, R. 07, 3. A. 09.

Feige, Alfred, Buchhalter. Breslau, Sternstr. 89. (Peterswaldau i. Schl. $^{8}|_{12}$ 73.) **B:** D. lachende Schlesien 99, 2. A. 03.

Feigenspan, Bruno (Pf. Bruno Berka, R. Gasch), FP., ⁄, Reisebeschreibg, Theater, Chefred. u. Verl. d. „Pößnecker Tagebl." u. d. „Buchgewerbe" m. d. Beil. „D. Ztgspraxis" u. „D. Setzmaschine". Pößneck, Breite Str. 27. (Berka a. W. $^{1}|_{7}$ 71.) **B:** In Aegypten u. Palästina 99; Gesch. d. Rollerschen Stenogr. 00; Ein Städtebundtheater Pößneck-Saalfeld-Neustadt 05; Wie inseriere ich am besten? 06; Führer durch den Brautstand (m. a.) 07; Ein Kind (m. a.) 08. **H:** Im Kampf ums Dasein, prakt. Bibliothek I—IX.

Feigl, Hans, CP., Politik, ⁄, ⁂, ♅, Red. an d. „Österr. Volksztg." u. d. „Zeitschr. f. Bücherfreunde" (Leipzig). Wien IV, Johann Strauß-G. 38. (Steg, ObÖstr. $^{7}|_{6}$ 69.) **H:** D. Homerisch. Werke, bibliophil. Ausg. 08 II; Adam Müller, Etwas das Goethe gesagt hat, mit liter. Nachw. 10.

Feigl, Leo, ◊, Novelle. Wien XV/1, Friedrichsplatz 3. (ebda $^{15}|_{6}$ 78.) **B:** Vom Lieben und Sterben, Skn. 04. ()

Feilmann, Frl. Johanna, DSch., VB., Nov., ⁄, ♅, **Ue:** FSI u. i. d. E. Pelham Elstreeb. London, Herts. (Jever $^{21}|_{4}$ 39.) **B:** Unterm Sant Ampeglio 85; Sturm u. Stille, N. 89, 2. A. 91; Onkel Johns Prinzipien 96.

Fein, Otto, CP., Politik u. ⁄, Red. d. „Neu. Wr. Tagbl.". Wien I, Wollzeile 22. (Folticzeny $^{5}|_{3}$ 58.)

Feinc, Paul, ✝, D., Dr. phil., o. UP. Halle a. S., Kronprinzenstr. 1. (Golmsdorf b. Jena $^{9}|_{9}$ 59.) **B:** E. vorkanonische Überlieferg d. Lukas 91; Der Jakobusbrief 93; Das Wunder im Neuen Testament 94; Das gesetzesfreie Evangelium d. Paulus 99; Jesus Christus u. Paulus 02; D. Erneuerung des paulin. Christentums d. Luther 03; D. Römerbrief 03; Das Christentum Jesu u. d. Christentum d. Apostel in ihrer Abgrenzung gegen d. Religionsgeschichte 04; Paulus als Theologe 06; Theologie d. N. T. 10.

Feist, Sigism., ♆, Dr. phil., Dir. des Reichenheimschen Waisenhauses in Berlin N, Weinbergsweg 13. (Mainz $^{12}|_{6}$ 65.) **B:** Grundriß d. gotischen Etymologie 87; Lehr- u. Lesebs. d. franz. Spr. f. prakt. Ziele 95/98 III; Gesch. d. deutsch. Spr. 06; Etymol. Wörterb. der got. Sprache I 09; Europa im Lichte d. Vorgesch. u. die Ergebnisse d. vgl. idg. Sprachw. 10.

Feld (urspr. Hirschfeld), Leo, CP., Dr. phil. Wien XVIII/3, Schafbergg. 5. (Augsburg $^{14}|_{2}$ 69.) **B:** Charlotte Wolter 97; D. Lumpen, Kom. 99; Erste Liebe, Lsp. 00; Serenissimus, Kom. 01; Der Arzt, Sch. 02; Der Götterliebling, Sp. 04; Fräulein Lehrerin, Sch. (mit Victor Léon) 05; Der Stein von Pisa, Lsp. 06; Der Traumgörge, O. (m. Al. Zemlinsky) 07; Start, Kom. 08; D. Herzog v. Orleans, Lsp. 09; Der große Name, Lsp. (mit Victor Léon) 09; Kleider machen Leute, O. (mit Al. Zemlinsky) 09.

Feld, Otto, ℳ. Berlin, Lietzenburgerstr. 46. (Breslau $^{20}|_{2}$ 60.) **Mith:** Die Kunst im Leben d. Kindes 02. ()

Feld, Ria, s. Muetzelfeldt, Maria.

Feldegg, Ferdin. **Fellner Ritt. v.**, D.-ÖSchG., ⁂, Ästhetik, ⚠, ◊, Prof. der Staatsgewerbeschule. Wien IV, Joh.-Strauß-Gasse 8. (Piacenza $^{10}|_{3}$ 55.) **B:** Grundr. d. kunstgewerbl. Formenlehre 87, 2. A. 91; Gefühl als Fundament d. Weltordng 90; Grundlegg e. Kosmobiologie 91; Th. Hansen u. s. W. 93; D. Verhältn. d. Philos. z. empir. Wissensch. v. d. Natur 94; Beiträge z. Philos. d. Gefühls 00; D. neue Faust, Dr. 02; Der Schleier d. Maja, Dr. 03; Letzte Stunden, Nn., u. Geschlecht Edelmasse, Lsp. 04; Tafelwerke 04; Benedek, Dr., 1. u. 2. A. 05; Friedrich Ohmanns Entwürfe u. ausgef. Bauten 06; Mit seinem Gotte allein, Sch. 07; Retter, Dramenchkl. 08; Die Straßen- u. Platzanlage Salzburgs 09.

Feldegg, Viktor, s. Felgel, Vikt. Ritt. v.

Felden, Emil, Past. prim. an St. Martini. Bremen. (Montigny b. Metz $^{7}|_{5}$ 74.) **B:** Im Gebirgsdorf u. a. Gesch. 99; D. Ultramontanismus i. Reichslande am Ende d. 19. Jahrh. 00; D. Wahrheit muß siegen, hist. Erz. 01; Protest. Kirchen in Deutschland 02; D. Kaninchenzucht 04; D. naschhafte Peter u. a. Erzn 05; D'r Steinbur, Dr. 06; D. Amt des modernen Predigers 07; Kirchl. Liberalismus u. Radikalismus 08; Eurer Kinder Land sollt ihr lieben 09; Kirche, Religion u. Sozialdemokratie 09.

Felder, Erich, s. Rheinfelder, Wilderich.

Feldhaus, Franz Marie (Pf. Franz Marius), ♛ d. Technik, Ingenieur. Friedenau b. Berlin, Wilhelmstr. 17. (Neuß $^{26}|_{4}$ 74.) **B:** E. J. v. Kleist 03; Erinnergn v. Heidelbger Friedhof 03; William Gilbert 04; Lexikon d. Erfindgn 04; Gesch. d. techn. Erfindgn 06; Buch d. Erfindgn 07, 2. A. 08; Deutsche Erfinder 09; Luftfahrten einst u. jetzt 08; Bezwinger d. Lüfte 09; Ruhmesblätter der Technik 09. **Mith:** L. Darmstaedters Handbuch zur Gesch. der Naturw. u. d. Technik.

Feldhaus, Frau Margarete, geb. Herzberg, Kultur♛, Literar. Bureau. Friedenau b. Berlin, Wilhelmstr. 17. (Bielefeld $^{23}|_{10}$ 85.)

Feldheim, Arthur (Pf. Gaston Hanfstengel), Kritik, ⁂, ♛, ♒, ⁄, Redakt. der „Nürnb. Konzert-Ztg". Nürnberg,

Königsstr. 13 III. (ebda $^{22}|_{12}$ 68.) B: Führ. durch Nürnberg 93; Er, Erz. 99.

Feldhohn, Peter Jos., (k.), ℞., ⁄, Hauptlehr. Dellbrück b. Cöln a. Rh. (Merzenich $^{15}|_{2}$ 69.) B: Märchenslg. f. d. Schulgebr. 00.

Feldigl, Ferdin., (k.), ℞., Jugend- u. Volksschr., Lehrer, (1900 Passionsmusikdirigent Oberammergau), Red. d. „Lit. Ratgeber d. kath. Lehrerinnen- u. Lehrervereins Bayerns". Bruck b. München. (Landsberg a. Lech $^{5}|_{4}$ 61.) B: Die Rauhnacht 91; Waldlieder 93; Von A bis Z 95; Jung Karo 96; Berglieder 97, 2. A. 98; D. Uhr (m. L. Meggendorfer) 98; Prinz Liliput 98; Texte zu Meggendorfers Bilderbüchern 96 ff.; D. Oberammergauer Passionsmusik 00; Oberammergau u. sein Passionsspiel 00; Von Oberammergau n. Rom 01; Abendrast 01; Maria Magdalena 03; Fromm' u. fröhlich Jahr 05/06 IV; Das verrückte Testament 07. H: Kathol. Lehrerkalender für Bayern. ()

Feldkamm, Jac., (k.), Kirchen♛, Pfr. Erfurt, Pfüse 30. (Neuwegersleben $^{12}|_{8}$ 49.) B: Geschichte u. Urkundenbuch d. St. Laurentii-Pfarrei in Erfurt 99.

Feldman, Edward D. (Pf. Alphonse de Thyra), Sprachheilkunde, ⚧, Nov., Spezialist für Sprachstörungen. New York, Hamilton Grange Station, P. O. Box 4. (Krakau $^{24}|_{7}$ 81.)

Feldmann, Franz, (k.), altest. Exegese, Dr. theol., o. UP. Bonn, Poppelsdorfer Allee 46. (Hüsten i. Westf. $^{17}|_{5}$ 66.) B: Syr. Wechsellieder v. Narseš 96; Textkrit. Materialien z. Buch der Weisheit 02; D. Knecht Gottes in Isaias 40—55 07; D. Weissaggn üb. den Gottesknecht im Buche Isaias 09.

Feldmann, Jos., (k.), Nov., ⁄, ℞., Prof. Trier, Weberbachstr. 74. (Echtz, Kr. Düren $^{23}|_{6}$ 58.)

Feldmann, Wilhelm, Politik, Kultur♛, ⁄, Dr. phil., Red. am „Berl. Tagebl.". Berlin-Schöneberg, Apostel Paulus-Str. 13. (Wilhelmshaven $^{2}|_{2}$ 80.) B: Friedrich Justin Bertuch 02.

Felgel, Viktor Ritter v. (Pf. Viktor Feldegg), ⚧, ⚔, Dr. jur. Wien I, Minoritenplatz 5. (ebda $^{30}|_{12}$ 74.) B: Festblatt, F. v. Saar zum 60. Geburtstag (m. W. A. Hammer) 93; Scolarenlied, G. 95; Stille Stunden, n. G. 97; Margarete Halm 99. ()

Felgel, Ritter v. Farnholz, Anton Viktor, ♛, Biogr., Topogr., ⁄, k. u. k. Sektionsrat u. Vizedir. d. k. u. k. Hof- u. Staatsarchivs i. Ruhest. Wien VIII, Lederergasse 23 u. Schloß Golitschb. Gonobitz in Steiermark. (Wien $^{20}|_{7}$ 45.) ()

Felgel-Farnholz, Oskar Ritter v., ⚓, Architekt, k. k. Prof. Innsbruck. (Wien $^{30}|_{7}$ 76.) ()

Felix, Ernst, s. Strüwing, Felix.

Felix, Johannes, ⚖, Dr. phil., a.o. UP. Leipzig, Gellertstr. 3. (ebda $^{8}|_{9}$ 59.) B: Beiträge z. Geologie u. Paläontologie der Republik Mexico (m. H. Lenk) I 90, II 99; Die Leitfossilien 06.

Felix, Paul, s. Schlesinger, Paul.

Felix, Paul Maria, s. Nieborowski, Paul.

Fell, Georg, (k.), ♛, SJ. Mailand, Corso P. Nuova 7. (Dintesheim, Rheinh. $^{31}|_{12}$ 59.) B: Beruf d. heil. Aloysius 91, 2. A. 98; Die Jesuiten nach dem Zeugnisse berühmter Männer, 2. A. 91; Unsterblichk. d. menschl. Seele 92; Ant. Baldinucci 93; Treu zu Kirche u. Papst 03. H: Pädag. Schriften v. A. Possevin 00. ()

Feller, Frieda, PA., Feuill.-Redaktr. d. „Karlsb. Tagbl.". Karlsbad, Böhm., Helenenstr. (ebda $^{15}|_{8}$ 82.) ()

Feller, Hans, CC., VB., PA., VJ & S., Hrsg. u. Chefred. des „Karlsbad. Tagbl." usw., Hofbuchhdlr. Karlsbad, Böhm., Helenenstr. (Seelow $^{9}|_{1}$ 42.) ()

Feller, Hans Arthur, CC., PA., VJ & S., Red. d. „Karlsbader Fremdenblatt". Karlsbad, Böhm., „Fellers Haus". (ebda $^{17}|_{7}$ 70.) ()

Feller, Josef, VB., ⚧, Buchhändl. Chemnitz i. S., Zwingerstr. 2. (Wörth a. Donau $^{15}|_{3}$ 39.) B: Der Liebe Leid u. Freud', G.; Kutschke in Nanzig u. Dresden, Dr. 71, 2. A. 95; Im ersten Jahrzehnt des neuen Reiches, G. 81, 3. A. 96; Viel G'fühl, G., 3. A. 96; Frisch o'zapft! G. 92, 2. A. 96; Donaubatzerln, bayr. G. 08.

Fellinger, Rich. Jos., ⊙, Dr. jur. Berlin-Halensee, Georg Wilhelmstr. 17. (Elberfeld $^{26}|_{3}$ 72.) B: D. Wegmacher, Sch.; Ein Feiertag, Sch. 05, 2. A. 08; Der Zeuge, Dr. 05; Der Unsichere, Sch. 05, 2. A. 07; D. Pfarrerin, Sch. 08.

Fellner, Ritter v. Feldegg, Ferdin., s. Feldegg.

Felner, Karl v., ⊙. Weimar, Prellerstr. 6. (Wien $^{15}|_{10}$ 74.) B: Gerhard 00; Meier Helmbrecht 04; Bibliothek Impressionen, 2 dramat. Dichtgn.; Michelangelo, e. Requiem 10; Evolution der Kunst 10.

Felš, Erich, s. Polzer, Aurelius.

Felš, O. v., s. Glücklich, J. Chr.

Felseneck, Marie v., s. Mancke, Marie.

Felsenegg, Richard, s. Vasig, Paul.

Felshof, s. Escherich, E.

Felsing, Otto (Ps. Nordenfels), ⁄, ⊙, Roman, Nov., Essay, Stenogr., Dr. phil., Berlin-Wilmersdorf, Babelsbergerstr. 9a. (Berlin $^{12}|_{1}$ 54.) B: Tochter des Präsid., Sch. 82; Immergrün, Pl. 83; Marietta, Sch. 83; Schauspielerin, R. 87; Kunst der Japaner 88; In Sturmesbrausen, R. 93; Streifzüge durch die Theater-

welt 95; Liebe am Strande, R. 98; Chinafahrten 01; Der blaue Diamant (OAfrika) 02; Sturmvogel (Südsee) 03; Mit Büchse u. Falle (Kamerun) 04; Rote Männer in Ruanda (OAfrika) 05; Professor Robinson (Südsee) 06: D. goldene Schlange (OAfrika) 07; In Sturm u. Wettern (Südsee) 08; Gefahrvolle Fahrten (OAfrika) 09. ()

Felten, Jos., (k.), ✝, D., o.UP. Bonn. (Düren $^{3}/_{2}$ 51.) **B:** Gregor IX. 86; Rob. Grosseteste, Bischof v. Lincoln 87; Apostelgesch. übers. u. erkl. 92: Die Gründung u. Tätigk. d. Vereins v. hl. K. Borromäus 05; Neutestamentl. Zeitgeschichte 10 II.

Felten, Wilh. (Pf. Germanus), (k.), ♛, Dr. phil., Professor. Siegburg, Rheinprov., Ringstr. 38. (Düren $^{2}/_{3}$ 56.) **B:** D. Bulle Ne praetereat u. die Rekonziliationsverhandlungen Ludwigs d. B. mit d. Papste Johann XXII. 85/87 II; Wallfahrt nach Trier 91; D. h. Märtyrer u. Tribun Quirinus, 1. u. 2. A. 00; Forschungen zur Gesch. Ludwigs d. Bayern 00; Festschr. z. gold. Jub. d. kath. Ges.-Ver. in Neuß 02; II. Bd. der Illustr. Weltgesch. in IV Bdn. 07, 2. A. 08.

Fenger, Leopold, ✝, äußere u. innere Mission, ObPfr., Hrsg. d. „Jerichorose". Arendsee, Altmark, Schützenstr. 3. (Modenwiese $^{19}/_{8}$ 53.) **B:** Gottesdienstliturgie 80; Liederkonkordanz des Porstschen und sächs. Prov.-Gesangbuchs 88; Volksschulunterr. bei den Griechen 95; Vortr. üb. s. Reise nach d. hl. Lande 98; Vortrag betr. die Bühne 02; Über landsmännische Bestrebungen 05; Gedanken über Aufgaben allg. Volksbildungsarbeit 10; u. a.

Ferdinands, Carl, s. Bleuten, Carl Ferdinand v.

Ferger, Otto, s. Behrend, Martin.

Feribes, s. Sarasón, Frida.

Fero, s. Bab, Julius.

Ferrari, s. Schmid, Giuf.

Ferriani, J., s. Noghe, Karl.

? Fesca, Max, Trop. 🖋, Dr., Prof., Doz. a. d. KolonialSch. Witzenhausen. (Soldin $^{31}/_{3}$ 46.) **B:** Landwirtschaftl. Studien in England u. Schottland 76; Die agronom. Bodenuntersuchg u. Kartierung auf naturwissenschaftl. Grundlage 79; Beiträge zur agronom. Bodenuntersuchg u. Kartierung 82; Abhandlgn u. Erläutergn z. agronom. Karte der Provinz Kai 87; Beiträge z. Kenntnis der japan. Landwirtschaft 90—93 II; Der Pflanzenbau in den Tropen und Subtropen I 04, II 07.

Fessel, Karl, ✍, Hrsg. d. Monatsschr. „Lyrik". Berlin NW 21. (ebda $^{21}/_{1}$ 76.) **B:** Trutz u. Liebe 00 III; Mädchenprofile 02; Sein u. Schein 06. ()

Feßler, Sigism., ⚇, 🖋, Dr. jur., Hof- u. Ger.-Adv., Geschäftsführer u. Cassen-Curator im Mus. f. österr. Volkskunde, Diszipl.R. der n.-österr. Advok.-Kammer. Wien I, Franz Josefs-Kai 19. (ebda $^{26}/_{8}$ 45.) **B:** Abrabanel, Sch.; Letzte Tage von Karthago, Tr.; Juvenes dum sumus, Hum. ()

Festenberg-Packisch, Hermann von (Pf. f. Drama: Herm. Vesten), 🖃, ⚒, ⚇, Kgl. BergR. Waldenburg i. Schl. (Breslau $^{4}/_{2}$ 38.) ()

Fester, Richard, mittlere u. neuere ♛, Dr. phil., o. UP. Halle a. S., Händelstr. 27. (Frankfurt a. M. $^{20}/_{9}$ 60.) **B:** D. armiert. Stände u. d. Reichskriegsverfassung 1681—97 86; E. vergessene Geschichtsphilos. 90; Rousseau u. d. deutsche Geschichtsphilos. 90; Regesten d. Markgrafen v. Baden u. Hochberg 92, 93, 94, 95; Die Augsb. Alliance v. 1686 93; Kurf. Sophie v. Hannov. 93; Markgraf Bernhard I. u. die Anfänge d. bad. Territorialstaates 96; Machiavell 00; Beiträge z. Gesch. d. Univ. Erlangen 01; Die Bayreuther Schwester Friedrichs des Gr. 02; Religionskrieg u. Geschichtswissenschaft 04; Franken u. die Kreisverfassung 06; Die Säkularisation d. Historie 09. **H:** Schillers Werke, Säkularausgabe Bd. 13—15; Der „Universitäts-Bereiser" Gedike 05; Schoepflins briefl. Verkehr 06; Hist. Studien 10 ff.

Fetscher, Max, ✍, Rektor. Mergentheim, Wachbacherstr. 554. (Ebenweiler $^{13}/_{11}$ 52.) **B:** (m. † Stockmayer) Aufg. für den Rechenunterr. 85/10 VI; Arithmetisches: Aufsl. zu d. arithm. Aufg. a. d. Reallehr.-Prüfungen in Württbg 88.

Fett, Willy Aug., 🖋, 🖃, ⚇, städt. Lehr., Wanderredner. Königsberg i. Pr., Kurfürstendamm 23. (Kl. Massow $^{15}/_{6}$ 56.) **B:** Konferenzarb. 88, 6. A. 08 IV; u. v. a.

Fetzer, Karl Adolf, ♛, ⚔, ⚇, 🖃, Dr. phil., GLehrer. Heidenheim a. Br. (Stuttgart $^{23}/_{6}$ 63.) **B:** Voruntersuchg zu e. Gesch. Alexanders II. 87; Aus d. thessal. Feldzug d. Türkei 97; Cromwell 00; Vorschläge z. Neuordng des Württ. Gymnas.- u. Realschulwesens 01; D. Völkerrechtsbruch in China 01; D. neuest. soz. Träumereien 02. ()

Feuchtwang, Dav., Orientalia, Kanzelberedsamk., Dr. phil., Rabbiner u. Prediger d. Kultusgem. Wien, Inspekt. d. Religionsunterrichts an Mittelschulen, Mitred. der „Monumenta Judaica". Wien XVIII, Edelhofg. 36. (Nikolsburg $^{27}/_{11}$ 64.) **B:** Drei Reden 91; Kanzelreden I 00, II 02, III 05; Z. Aufklärung über „Babel u. Bibel" 03; Holländ. Judentum, Reiseerinnerungen 03; Das hebräische u. Wir 08; Das Wasseropfer u. seine Zeremonien 10.

Feuchtwanger, Lion, ⚇, Deutsche Ψ, Dr. phil. München, Gewürzmühlstr. 3 III. (ebda $^{7}/_{7}$ 84.) **B:** Der Fetisch, Dr.

07; Heines „Rabbi von Bacherach", krit. Studie 07.

Feuchtwanger, Martin, Kritik, Nov., ♂, Chefred. d. „Hallesch. Allg. Ztg.". Halle a. S. (München $^{18}/_{12}$ 86.) **B:** Tagebuch=Blätter e. jungen Juden 06.

Feuereisen, Arnold, Baltische ♛, Mag. hist., Stadtarchivar. Riga. (Moskau $^{4}/_{8}$ 68.) **H:** Die livländische Geschichtsliteratur 1902/07 04/09.

Feuerring, Josef (Pf. Jos. Fr. von Ring=Zboróv), VDM., Nov., Hum. u. jüd. Lit., ✠, Ψ, Red. Berlin N 37, Straßburgerstr. 55. (Zboróv, Galiz. $^{6}/_{1}$ 72.) **B:** Heit. u. ernste Bilder a. d. jüd. Leben 93; D. Antisemitenapostel 93; Enthüllungen z. Sternbergprozeß 00; Eine Heiratsannonce u. a. Humoresken aus dem jüd. Leben 06; Rätselbuch 06; Leitfaden zur Vorbereitung für den Barmizwah (mit Dr. A. Garbatti u. Rabb. L. Höxter) 06; Kalender (Luach) f. 60 Jahre 1890—1950 (mit denselben) 07; Sabbath, Monate, Feste (m. denf.) 07; Gräfin Strachwitz, N. 09 II.

Feuerring, Frau Thekla, geb. Simonsohn, ⁄, Gelegenheits✍, Lit. Bureau. Berlin N 37, Straßburgerstr. 55. (ebda $^{16}/_{1}$ 76.) **B:** Weidelt-Marsch (Text) 07.

Feußner, Daniel, ASV., Roman, ✍. Breslau, Karuthstr. 7 II. (Cölbe $^{10}/_{12}$ 75.) **B:** Erna u. Ilse, N. 04.

Feußner, Wilhelm, ∩, Dr., o. HonUP. Marburg i. H., Wörthstr. 9. (Hanau $^{25}/_{2}$ 43.) ()

Feustel, Guido, Hum., Red. Leipzig, Brommestr. 10. (Crimmitschau $^{29}/_{8}$ 53.) ()

Fey, Carl (Pf. F. Carley), Lit.♛, ✝, Dr. phil., Pfr. Cösseln b. Stumsdorf, Bez. Halle a. S. (Coblenz $^{6}/_{6}$ 61.) **B:** Vatik. Wissensch. 89; Rom u. die Toleranz 90; Ultramont. u. Patriot. 91; Urteile Luthers üb. d. Papsttum 91, 2. A. 00; Anteil d. Jesuiten an d. preuß. Königskrone v. 1701, 2. A. 93; Trierer Lutherstudien 94; Gustav Adolf i. Lichte d. Gesch. 94; Bausteine zur Gesch. d. Antisemitismus 95; Unsere Lage nach d. Fall von § 2 des Jesuitengesetzes 04; Zur Ausbreitung der röm. Kirche in Deutschland 07; Milton als protestantischer Charakter 08.

Fick, A. Eug., ⁄, Dr. med., UDoz. Zürich, Schmelzbergerstr.34.(Marburg, Hess. $^{12}/_{2}$ 52.) **B:** Mikroorganismen i. Konjunktivalsack 87; Bestimmung d. Brechzustand. ein. Auges durch Schattenprobe 91; Lehrb. der Augenheilkunde 94; Entwicklung des Auges 97; Gesundheitspflege d. Auges im Handb. d. ges. Augenheilkunde 99. ()

Fick, H. H., ✍, ✠, ♛, Dr., Hilfsschulsuperintendent. Cincinnati, 1828 Fairfax Ave. (Lübeck $^{16}/_{8}$ 49.) **B:** Versch. Schriften üb. deutsche Sprache u. deutsch. Geistesleben in Nordamerika. ()

Fick, Frl. Helmine, ASV., Hum., **Ue:** SkandERF. Krakow i. Meckl. (Klebe, Mecklb. $^{6}/_{11}$ 43.)

Fick, Richard, Jnd.Ψ, Kulturꝛ, Dr. phil., ObBibliothekar d. Kgl. Bibliothek Berlin. Nowawes b. Potsdam, Uhlandstr.10. (Schwartau $^{7}/_{2}$ 67.) **B:** E. sainist. Bearbeitg d. Sagara=Sage 88; Prakt. Gramm. d. Sanskritspr. 91, 2. A. 02; Soziale Gliederg im nordöstl. Indien zu Buddhas Zeit 97; Auf Deutschlands hohen Schulen 01. **Ue:** (m. W. Wischmann) F. Max Mueller, D. Wissensch. d. Sprache 92 f.

Fickelscherer, Mart., Altertumswissenschaft, Dr. phil., GProf. Chemnitz, Andréstr. 9 II. (Glauchau $^{16}/_{10}$ 53.) **B:** Kriegswesen der Alten 88; Pauli Manuti epistulae selectae 92; Ciceros 4. Rede geg. Verres 94; Ovids Metamorphosen (in Auswahl) nebst Abschnitten aus seinen elegischen Ged. 94, 5. A. 07; Komm. 94, 5. A. 08; Hilfsheft 95, 2. A. 99; Virgils Aneide, Text 95, 4. A. 07; Komment. 3. A. 06, m. Hilfsheft 96; Lysias' ausgew. Reden, Text u. Kommentar 10. **Neubearb:** Kappes, Virgils Aneide X—XII 01, I—III 03; Erläuternd. Text zu Chybulski, Tabulae quibus antiquitates illustrantur V—VII 05.

Ficker, Gerhard, Kirchenꝛ, D., Dr. phil., o. UP. Kiel. (Thonberg b. Leipzig $^{8}/_{2}$ 65.) **B:** D. Mitralis d. Sicardus 89; Zur Hippolytfrage 93; Zu Vigilius von Thapsus 97; Theolog. Jahresber., Abt. II 2, 97/01; D. ausgehende Mutter u. sein Verhältn. z. Reformat. 03; D. Petrusakten, Beitr. z. ihr. Verständnis 03; D. Petrusakten, Übersetzg u. Einleitung 04, Kommentar 05; Bonifatius 05; Amphilochiana I 06; D. Phundagiagiten 08; Eutherius von Tyana 08; Handbuch der Kirchengeschichte, MA. 10.

Ficker, Johs., Kirchenꝛ und Christl. Archäol., D., Dr. phil., o. UP. Straßburg i. E., Lessingstr. 2. **B:** Die Darstellung der Apostel in der altchristl. Kunst 87; D. altchristl. Bildwerke im christlichen Museum d. Laterans 90; Die Konfutation des Augsb. Bekenntnisses 91; Das Konstanzer Bekenntnis f. d. Reichstag z. Augsburg 02; Druck u. Schmuck d. ev. Gesangb. f. Elsaß=Lothringen 03; Evang. Kirchbau 05; Handschriftenproben d. 16. Jahrh. (m. Winckelmann) I 02, II 05; Thesaurus Baumianus (Register) 05; Denkmäler der Elsäss. Altertumssammlung zu Straßburg 06; Anfänge reformator. Bibelauslegg I (Luthers Vorlesg üb. d. Römerbrief 1515/16) 08; Altchristl. Denkmäler u. Anfänge des Christentums im Rheingebiet 09; Neuer Druck u. Schmuck d. ev. Gesangb. f. Elsaß=Lothr. 10. **H:** Archäol. Studien zu christl. Altert. u. Mittler 95—99; Studien über christl. Denkmäler 02 ff.

Ficker, Ludw. von, ⊙. Mühlau bei Innsbruck. (München $^{13}/_{4}$ 80.) **B**: Sündenkinder, Dr. 00; Und Friede den Menschen, Tr.01; Inbrunst d. Sturms, G.04. ( )

Fides, ſ. Wiechowski, Wilhelmine.

Fiebig, Paul, Lic., Pfarramtskand., ObLehrer. Gotha. ($^{3}/_{2}$ 76.) **B**: Der Menſchenſohn 01; Talmud u. Theologie, ein Vortrag 03; Altjüd. Gleichniſſe u. die Gleichniſſe Jeſu 04; Babel u. das Neue Teſtament 05; Jeſu Blut, ein Geheimnis? 06; Die Offenbarung des Johannes u. die jüd. Apokalyptik der röm. Kaiſerzeit 07; Die Aufgaben der neuteſtamentl. Forſchg in der Gegenw. 09. **Ue**: Joma, der Miſchnatractat „Verſöhnungstag" 05; Pirqe 'aboth, der Miſchnatractat „Sprüche der Väter" 06; Berachoth, der Miſchnatractat „Segensſprüche" 07.

Fiebiger, Otto, röm. Altert., Dr. phil., Bibliothekar a. der K. Bibl. Dresden, Antonſtr. 19 II. (Leipzig $^{18}/_{1}$ 69.)

Fiedler, Friedrich, Versüberſ., Kritik, Ruſſ. Lit.♔, StaatsR., GymnProf. St. Petersburg, Nikolajewskaja 67. (ebda $^{17}/_{11}$ 59.) **B**: Nero, Dr. 83. **Ue** v. Ged.: Kolzow 85, Lermontow 93, A. Tolſtoj 95, Nikitin 96, Puſchkin 97, Nadſon 98, Foſanow 00, Maikow 01 Nekraſſow 02, Feth 03, Polonſkij 04, Tiutſchew 05; Anthol.: D. ruſſ. Parnaß 89, Ruſſ. Dichterinnen 07.

Fiedler, Harry A., ſ. Haas, Albert.

Fiedler, Philipp (Pſ. Curt Falkenau), LP., VB., ✉, Dr. jur., Rittergutsbeſ. Leipzig, Leibniſtr. 24. (Oederan $^{15}/_{8}$ 40.) **B**: Dichtungen 83.

Fielitz, Wilh., Lit.♔, Dr. phil., GP. Breslau, Viktoriaſtr. 16. (Anklam $^{30}/_{12}$ 45.) **B**: Studien zu Schillers Dramen 76; Schiller u. Lotte 77, 5. A. 05; Goethes Jugendbriefe 80; Goethestudien 81, Unterſuchg zu Goethes Ged. Almenau 93; Albert Gombert 09. **H**: Goethe: Briefe an Frau v. Stein 82/85 II; Jahrmarktsfeſt z. Plunderswеilern, Neueſtes aus Plundersweilern u. Epimenides (in d. Weim. Ausg.) 93.

Filchner, Wilh., Reiſebeſchreibg, ObLtn., kmdt. zum Großen Generalſtab. Berlin W 30, Speyererſtr. 26. **B**: Ritt üb. den Pamir; Kumbum in Nordoſt-Tibet; Das Rätſel des Matſchu 07; Wiſſenſchaftl. Ergebn. meiner Expedition China-Tibet: X. Zoologie u. Botanik 08; IX. Meteorolog. Beobachtgn u. barometriſche Höhenmeſſgn 08; Kartenwerk Han-tiang China 09; Kartenwerk Tſ'in-ling China 09; Karte von Kan-ſu mit Namensregiſter 09. ( )

Filehne, Wilhelm, wiſſenſchaftl. ✍, Dr. med., o. UP., GMedizinalR. Breslau, Blumenſtr. 6. (Poſen $^{12}/_{9}$ 44.) **B**: Lehrbuch d. Arzneimittellehre 87, 10. A. 01. ( )

Filek v. Wittinghausen, Egid, Schulbücher-Literatur, Dr. jur., k. k. Schulrat, Prof. in R. Wien II/1. (Prag $^{6}/_{9}$ 40.) **B**: Franz. Lehr-, Leſe- u. Übungsbücher. ( )

Filek v. Wittinghausen, Egid, ASB., Nov., Rom., ♔, ⊕, ✈, Kritik, Dr. phil. Wien XIII/4, Baumgartenſtr. 80. (ebda $^{18}/_{1}$ 74.) **B**: D. Schlacht b. Zama 97; Mein Frühling, R. 00; Oſterr. Geſchichte 00; Fresken, N. 02; Vulkaniſche Erſcheingn 07; D. Tribun, Erz. 07; Treue gewinnt, Erz. 08; Ein Narr des Herzens, R. 11.

Filius, ſ. Schmal, Ad.

Finckh, Ludwig, ♅, ✈, Dr.med. Gaienhofen a. Bodenſee. (Reutlingen $^{21}/_{3}$ 76.) **B**: Fraue du, du Süße, Lr. 00; Roſen, G. 06, 4. A. 10; D. Roſendoktor, Erz. 06, 16. A. 10; Biskra 06, 2. A. 09; Rapunzel, Erz. 09, 6. A. 10.

? Findling, Moriz (Pſ. Bodo v. Folkert, E. H. Uhlen, Otto Sievers, Morello), CP., Roman, Nov., ✈, Sport, Red. am „Berliner Lokalanzeiger". Berlin SW, Zimmerſtr. 36. (Wien $^{4}/_{8}$ 67.)

Finger, Auguſt, ⚖, Dr. jur., o. UP., GJuſtR., MitHrsg. v. „Jur. Vierteljahrsſchr.", „Jur.-pſychiatr. Grenzfragen" u. „Gerichtsſaal". Halle a. S., Reichardtſtr. 2. (Lemberg $^{2}/_{6}$ 58.) **B**: Der objekt. Tatbeſtand als Strafzumeſſungsgrund 88; Der Begriff d. Gefahr u. ſeine Anwendung im Strafrecht 88; Die Verurtreuung von Barkautionen 90; D. öſterr. Strafrecht 91; Kompend. d. öſterr. Rechts: Das Strafrecht 94, 2. A. 02; Lehrbuch des deutſch. Strafrechts I 04; D. ſtrafrechtl. Behandlung der gemindert Zurechnungsfähigen 05; D. Geheimnisbruch (vergl. Darſtellung deutſch. u. ausl. Rechts) 06; D. Problem d. Strafzumeſſung 08. **H**: Grundriß d. öſterr. Rechts in ſyſtemat. Darſtellg 00. ( )

Finger, Ernſt, Syphilidolog., Dr. med., o. ö. UP., Dir. d. dermato-ſyphilid. Klinik. Wien I, Spiegelg. 10. (Prag $^{8}/_{7}$ 56.) **B**: Syphilis u. ven. Krankheiten 85, 5. A. 00; Blennorrhoe d. Sexualorgane 88, 7. A. 08; Vererbung der Syphilis 92; Die Sterilität b. beid. Geſchlecht. (m. Sänger) 97; Lehrbuch der Haut- u. Geſchlechtskrankheiten: I. D. Hautkrankheiten 07, II. D. Geſchlechtskrankheiten 08. ( )

Fink, Erich, ♔, Dr. phil., Archivar am Kgl. Staatsarchiv u. Bibliothekar d. ſtädt. Bücher- u. Leſehalle. Osnabrück. (Berlin $^{21}/_{9}$ 66.) **B**: Siegfried III. v. Eppenſtein 92; Geſch. d. landesherrl. Beſuche in Breslau 97; Urkundenb. des Stiftes u. d. Stadt Hameln, Bd. II 03; Kunſtdenkmäler d. Stadt Osnabrück 07; Katalog der ſtädt. Bücher- u. Leſehalle zu Osnabr. 08. ( )

Fink, Karl Wilhelm, ſoziale Reform. Wien XIII/7, Hietzinger Hauptſtr. 150. (ebda $^{14}/_{1}$ 78.) *

Fink, Paul, Romaniſche Ψ, Folklore,

Kunstkritik, Dr. phil., GP. Winterthuri. Schweiz, Geiselweid 38. (Schaffhausen $^{6}/_{4}$ 75.) **B:** D. Weib im französ. Volksliede 04; Kinder- u. Volkslieder, Reime u. Sprüche aus Stadt u. Kant. Schaffhausen (m. Elisab. Stoll) 06.

Fink, Wilh., musikal. u. Zeichenwerke, Lehrer. Lychen. d. Uckermark. (Rathstock $^{9}/_{0}$ 37.) **B:** Der erste Unterricht am Klavier 83; Ein Jahr a. d. glückl. Kinderzeit, Leitf. f. d. Unterr. in der Volksch.; Aus d. schönen Jugendzeit; Aus d. Kindheit goldenen Tagen; Bilder aus d. Märchenwelt; Kl. Dorfgesch.; Bilder a. Italien; Soldatenleben; Schweizer Bilder u. a.

Finke, Heinr., ♔, Dr. phil., o. UP., GHofR. Freiburg i. B., Dreikönigstr. 32. (Krechting $^{13}/_{6}$ 55.) **B:** König Sigismunds reichsstädt. Politik 80; Papsturk. Westf. 88; Forschgn u. Quellen z. Gesch. d. Konstanz. Konzils 89; Ungedr. Dominikanerbriefe d. 13. Jahrh. 91; Konzilienstud. 91; Westf. Urkundenb., Bd. IV; Acta concilii Constantiensis I 96; Die kirchenpolit. u. kirchl. Verhältn. zu Ende d. MAlters 96; Genetische u. kritische Geschichtsauffassung 97; C. Müller, Leben u. künstl. Schaffen 96; D. Madonnenmaler Fz. Ittenbach 98; Fürst Bismarck 99; D. Auffassung des ausgehenden Mittelalters 00; Aus den Tagen Bonifaz' VIII. 02; Bilder v. Konstanzer Konzil 03; Acta Aragonensia 07/08 II; Papsttum u. Untergang d. Templerordens 07 II. **H:** Vorreformationsgesch. Forschgn 00 ff.

Finsch, Otto, Ethnographie, ♈, Dr. phil. h. c., Prof. Braunschweig, Altewiekring 19b. (Warmbrunn $^{8}/_{8}$ 39.) **B:** siehe Systemat. Übersicht der Ergebnisse s. Reisen u. schriftstellerischen Tätigkeit (1859 bis 1899) 99.

Finsler, Georg, Reformations ♔, D., Dr. phil., V.D.M., GymnLehrer. Basel, Sonnenweg 16. (Zürich$^{23}/_{1}$ 60.) **B:** Zwingli-Bibliographie 97. **H:** Chronik des Bernhard Wyß (1519—1530) 01; Zwinglis Werke (m. †E. Egli u. W. Köhler) 04 ff.; E. Egli, Schweizer. Reformationsgeschichte I 10.

Finsler, Georg, Dr. phil., Rektor des Literargymn. Bern. **B:** Aus der Mappe eines Fahrenden 84; Ravenna in der röm. Kaiserzeit 85; Die Orestie des Aischylos 89; Wanderungen u. Feiertage 96; Platon u. die aristotelische Poetik 00; Die olympischen Szenen der Ilias 06; Homer 08. **H:** Homers Ilias u. Odyssee, deutsche Schulausg. 06. ()

Finsterwalder, Sebast., ♐, Dr. phil., o. ThSchP. München, Franz Joseph-Str. 6 III. ($^{4}/_{10}$ 62.) **B:** Fachschriften. ()

Fisch, Rich., klass. Ψ, Dr. phil., Prof., RealGLehr. Berlin-Friedrichshagen, Köpenickerstr. 10. (Stettin $^{29}/_{8}$ 53.) **B:** Generalmajor v. Stille u. Friedr. d. Gr. contra Lessing 85; Das latein. nomen personale auf o, onis 90; Die Walker oder Leben u. Treiben in altröm. Wäschereien 91; Tarracina-Anxur u. Kaiser Galba im Roman. des Petronius Arbiter 98; Wanderg nach d. Trümmern von Ostia 98; Deutsche Aufsätze in vollständ. Ausführg, Leseb. f. d. ob. Kl. höh. Lehranstalten 03; D. Berliner Andreas-Realgymn. u. s. Vorgeschichte 08.

Fischel, Alfr., Publiz., Rechtsgesch., Nov., Dr. jur., RA., LandtAbg. Brünn, Augustinerg. 15. (Jungbunzlau $^{30}/_{11}$ 53.) **B:** Die nationale Organisation d. Deutsch. in Österr. 80; Die Prazatsche Sprachenverordng 86; Der Liebeshof, N. 86; Nat. Kurien 98; König u. Kanzler, Dr. 99; D. Minoritätsschulen 00; D. österr. Sprachenrecht 01, 2. A. 10; Materialien z. Sprachenfrage i. Österr. 02; Die Olmützer Gerichtsordng 03; Beitr. z. Gesch. des Deutschen Rechts in Böhmen, aus einer Komotauer Rechtssammlung 05; Studien z. österr. Reichsgeschichte 06.

Fischel, Oskar, Kunst♔, Dr. phil. Berlin, Siegmundshof 7. (Danzig $^{10}/_{7}$ 70.) **B:** Raphaels Zeichnungen 98; Ludwig d. Hofmann 03; Tizian 04, 4. A. 09; Die Mode 07/08; D. 18. Jahrh. 09.

Fischer, Adolf, Genealogie, **Ue:** DEFHI PortS, RA. a. D. Berlin NW 87, Elberfelderstr. 4. (Dorst $^{25}/_{1}$ 67.) **MitH:** Aus d. Festungszeit 09. ()

Fischer, Adolf, japan. ♔ u. ethnograph. Stud., Prof. Cöln a. Rh. (Wien$^{4}/_{5}$ 56.) **B:** Bilder a. Japan 97; Streifzüge durch Formosa 99; Japans Bühnenkunst u. ihre Entwicklg 01; Wandlungen i. Kunstleben Japans 03. ()

Fischer, Albert, Dr. phil., GymnDir. Berlin-Zehlendorf, Burggrafenstr. (April 65.) **B:** Üb. d. künstler. Prinzip i. Unterricht 00; D. alte Gymnasium u. die neue Zeit 00; Üb. d. häusl. Leben d. Schüler 02; Zur Schulbankfrage 05; Die höheren Schulen, Ratgeber für Eltern 09. **H:** Deutsches Schülerjahrbuch, 15. Jahrg. 10.

Fischer, Alfred, Sport, ♂, ObRevident im k. k. Eisenb.-Min. Wien IV, Mayerhofg. 11. (Brewnitz, Böhm. $^{6}/_{4}$ 52.)

Fischer, Frl. Amalie (W. A. Fischer), ASS., histor. Belletr. Auerbach a. d. Bergstraße, Hessen. (Darmstadt $^{17}/_{11}$ 51.) **B:** Die Schirmherren des Klosters Herrenalb 01; König Heinrichs Söhne 01; D. Verhältnis Ottos d. Gr. zu s. Sohne Liudolf u. zu s. Gem. Adelheid 03; Hie Lindenfels! — Hie Lorsch! 09.

Fischer, Aug., oriental. Ψ, Dr. phil., o. UP. Leipzig, Funkenburgstr. 16. (Halle a. S. $^{14}/_{2}$ 65.) **B:** Biographien von Gewährsmännern b. Ibn Ishâq 90; Ka-

talog der Bibliothek d. Deutschen Morgenländisch. Gesellschaft I, 2. A. 00; Marokkanische Sprichwörter 98; Tag u. Nacht im Arabischen 09; Arabische Prosa-Chrestomathie 10. ✠ Leipziger Semitist. Stud.

Fischer, Aug. (Pf. Fischer v. Langenharm), ♋, ◍, Dr. phil., Prof., Dir. der Handelslehranst. A. Weiß Nachf., Doz. an der k. k. Export-Akad., Hrsg. der „Oesterr. Handelsschul-Zeitung". Wien XIII/10, Eduard Jäger-G. 5. (Hamburg $1|_3$ 69.) **V:** Afrika als Welthandelsgebiet 06; Österreich-Ungarns Handelspolitik 06; Lehrb. der Nat.-Ökonomie 08; D. Ver. Staaten v. Brasilien u. ihre Beziehgn z. Weltverkehr 08; Handels- u. Verkehrswege in China 09; Kolonisat. u. Eingeborenenrecht 09.

Fischer, Benedikt, CC., Hrsg. u. Chefred. d. „Polit. Korresp.". Wien III, Beatrixg. 3A.

Fischer, Carl Wilh. Theodor (Pf. Reschiff u. Wilhelm Oels), ♅, ♌, 𝒻, ObLtmt. a. D. München, Schnorrstr. 10. (Oels $15|_9$ 40.) **V:** Ged. 75; Erzn. aus Rom I 00, II 01; Der Bürgermeister von Rathenow, Sch. 09; Die Hochverräter von Marburg, Tr. 10.

Fischer, Frau Elisabeth, geb. Markgraff (Fischer-Markgraff), ALSV., Roman, Nov., Hum., Skizzen. Stettin, Kronenhofstr. 23. **V:** Surrogate, R. 09; Brausejahre, Erz. f. junge Mädchen 10.

Fischer, Emil, ☽, Dr. med. h. c., Dr. phil., Dr.-Ing. h. c., o. UPL., WGR., Erz. Berlin N, Hessische Str. 1—3. ($^{9}|_{10}$ 52.) **V:** Untersuchg üb. Aminosäuren, Polypeptide u. Proteine 06; Untersuchgn in der Puringruppe 07; Untersuchgn üb. Kohlenhydrate u. Fermente 09. ()

Fischer, Emil, philos.-krit. Essays, Dr. med., Arzt. Bukarest, Strada Modei 5. (Kronstadt $^{16}|_3$ 55.) **V:** Reiseerinnergn an Konstantinopel u. Brussa 87; Glauben u. Wissen 01; Das Bild von Sais 01; D. Herkunft der Rumänen 04; Die Ara Schultze, Tragikom. 06; Aus Alt-Bukarest, kulturhist. Studien 06; D. Kulturarbeit d. Deutschtums in Rumänien 11.

Fischer, Emil, Naturw., ♇, Rektor. Gera, Laasenerstr. 16. (Eisleben $^{31}|_7$ 47.) **V:** Taschenb. f. Pflanzensammler 79, 13. A. 07, f. Schmetterlingssammler 83, 6. A. 08, f. Mineralienf. 87, 4. A. 05: Etiketten f. Pflanzenf. 85, 10. A. 08, f. Schmetterlingsf. 85, 4. A. 04, f. Mineralienf. 87, 2. A. 91: Sprachstoffe zu Leutemanns Tierbildern 77, 10. A. 10.

Fischer, Engelb. Lorenz, (k.), ⁂, Dr. phil., Stadtpfr., Prälat, Mgr. Würzburg, Pleicherkirchpl. 1. (Aschaffenburg $^{12}|_{10}$ 45.) **V:** Gesetz d. Entwicklg auf psych.-eth. Gebiete 75; Heidentum u. Offenbarg 78; Urgesch. d. Menschen u. Bibel 79; Pessimismus 80; Prinzip d. Organisat. u. d. Pflanzenseele 83; D. sog. Lebensmagnetism. oder Hypnotism. 83; Probl. d. Übels u. d. Theodice 83; Grundfragen d. Erkenntnistheorie 87; Theorie d. Gesichtswahrnehmung 91; Grundproblem d. Metaphysik 94; Kard. Consalvi 99; Triumph d. christl. Philos. 00; F. Nietzsche 01; Moderne Ersatzversuche f. d. aufgegeb. Christent. 02; Erinnerungen u. Grundsätze aus meinem Leben 03; Napoleons I. Lebens- u. Charakterbild 04; Goethes Lebens- u. Charakterbild 05; Überphilosophie 07; Üb. d. Individualismus 07; D. Großgeist das höchste Menschenideal 08.

Fischer, Ernst, ♅, Pfr. Groß-Wahlberg b. Dettum, Braunschw. (Kämelschenburg $^{23}|_9$ 46.) **V:** Votum f. d. sog. Selbstkommunion 82; Freundl. Bilder 83; Stille Weisen 84; Glaube an die Unsterblichkeit nach s. Einfluß auf die christl. Sittenlehre 84; D. A. T. u. d. christl. Sittenlehre 89; Singen u. Sagen, geistl. u. weltl. Lr. 94; Friede u. Freude, geistl. Lr. 96, 2. A. 97; 50 Fabeln f. Kinder 97, 2. A. 08; Der Sonntag, c. Wort a. s. Freunde u. s. Verächter 98.

Fischer, Ernst, histor. Hilfswissensch., Kaufm. Weinheim i. Bad. (Zeitz $^{23}|_{11}$ 66.) **V:** Die Weinheimer Hospitalstiftung 03; Die Münzen des Hauses Schwarzburg 04. ()

Fischer, Ernst, ⁂, Dr. phil., Oberlehr. Wollstein, Posen. (Konitz, Westpr. $^{13}|_5$ 81.) **V:** Die geschichtl. Vorlagen zur Dialektik in Kants Kritik d. r. V. 05; Kants Stil in der Kr. d. r. V. nebst Ausführungen üb. ein neues Stilgesetz 07.

Fischer, Ernst Fr., Dogmen♅, Lic., Past. Roda bei Ilmenau. ✠: Melanchthons Lehre v. d. Bekehrg 05; Autorität u. Erfahrg i. d. Begründg der Heilsgewißheit nach den Bekenntnisschr. d. ev.-luth. Kirche 07; Die christl. Religion als Religion des Dualismus 07. ✠: Luthers sermo de poenitentia 06. ()

Fischer, Felix Otto (Ps. Felix Otto), ✠. Plauen i. V., Lessingstr. 86. (Leipzig $^{9}|_{9}$ 70.) **V:** Freue, Lsp. 03; Autler Schwennicke, Schw. 05; Trübes Wasser, Kom. 07, 2. A. 08; Biographie Louis Riedels 07.

Fischer, Ferd., ☽, ♋, Dr. phil., a.o. UPL., Hrsg. d. „Jahrb. f. chem. Technologie". Göttingen, Hoher Weg 1. (Rödermühle $^{13}|_5$ 42.) **V:** Fachsch. u. Handbücher. ()

Fischer, Friedrich, ALSV., ♅, 𝒻, ♇, ♌, Prof., Gymn. Oberlehr. Merseburg, Gutenbergstr. 2. ($^{17}|_7$ 66.) **V:** Anregungen z. Kunstpflege am Gymn. 06; Unser alter Fritz, Dchtgn. 07, 2. A. 10; Ged. 08.

Fischer, Georg, Chirurgie, Musik♅, Dr. med., GSanR., dirigir. Arzt. Hannover, Warmbüchenstr. 28. (ebda $^{6}|_2$ 36.)

B: Die Wunden des Herzens 68; Chirurgie vor 100 Jahren 76; Handb. d. allgem. Operations- u. Instrumentenlehre 80; Krankheiten des Halses 80; (Chir.) Briefe von Th. Billroth 95, 8. A. 10; Hans von Bülow in Hannover 02; Musik in Hannover 03; Kleine Blätter (Mus.) 08.

Fischer, Georg, ✠, ⚕, Rl. u. Notar. Weißwasser, ObLaus. (Guben $^{5}/_{4}$ 72.) H: Aus tiefstem Herzen 97; Neue deutsche Schänkenlieder 04; D. Insel d. Jugend 07.

Fischer, Gottlieb, ASB., ✆. Lehrer u. Red. Aarau, Schweiz, Zelgli 1588. (Altenburg $^{15}/_{3}$ 67.) B: Cardinal Schinner 01; Festsp. zur aarg. Centenarfeier 02; Arnold von Melchtal 05, 2. A. 10; D. Schloß am Meer 07. ()

Fischer, Gottlieb, Pfr. Essen, Ruhr, Wächtlerstr. 58. (Homburg v. d. H. $^{30}/_{5}$ 52.) B: G. Müller, 2.A.00; Ch.H. Spurgeon 92; E. Büchl. v. prakt. Christentum, 1.—5. Tauf. 92; Unser Kaiserpaar, 47.—50. T. 06; Gustav Adolf, 51.—55. T. 94/95; Ebenezer, 20.—30. T. 95/96; Deutschlands groß. Heldentaiser, 66.—70. T. 97; Königin Luise, 30.—40. T. 10; Das Blaue Kreuz, 66. bis 75. T. 92; Kämpfe und rette! I—IV; Gethsemane, 17.—21. T. 93/02; Elisabeths Vermächtnis, 7.—10. T. 07; Mein letztes Glas Wein, 9.—15. T. 07; Curt v. Knobelsdorff, 3. A., 6.—8. T. 07; Und die christliche Gemeinde? 2. A., 6. bis 10. T. 07; Das Evang. des Johannes, prakt. Bibelerklärg 08. H: Deutsch. Hausfreund, Kal. 88/11.

Fischer, H. B., s. Fischer, Hugo.

Fischer, Hans (Pj. Kurt Aram), ✆, Roman, ✠, Feuill. Red. am „Berl. Tagebl.". Berlin. (Lennep $^{28}/_{1}$ 69.) B: Wetterleuchten, Dr. 98; Die Agrarkommission. Kom. 99; Geb. 99; Ananian, Dr. 00; Unt. Wolken, R. 00; D. vornehme Tochter, Nn. 02; Schloß Ewich, R. 05; Pastorengeschichten, Nn. 06; Der Zahnarzt, R. 07; Jugendsünden, R. 08; Die Hagestolze, R. 09. ()

Fischer, Hans R., Chefred. d. „Neu. Hess. Volksblätter". Darmstadt. (Jauer $^{16}/_{4}$ 63.) B: Unter d. Armen u. Elenden Berlins 87; Was Berlin verschlingt 90; Berl. Zigeunerleben 90; Adalb. Falk 01. ()

Fischer, Hans W. (Pj. Dr. Frosch), Krit., Sozialpol., Kulturfragen, ✠, Dr. phil., Feuill. Red. d. „Neu. Hamb. Ztg.". Hamburg. (Schweidnitz $^{18}/_{12}$ 76.) B: Sehnen u. Leben, G. 00; Soziale Anatomie 06; Buch des Widerspruchs, G. 07; Christus in der Laterna magica 07. H: Funken 05/06; Alcipbron, Hetärenbriefe 06; Alte Deutsche Schwänke I—II 07; Deutsche Hochzeitsgedichte 07; Balzac, D. Succubus 07. ()

Fischer, Hans Wilhelm] (Pj. Hans Hugo, Hans von der Wörnitz), ASB., ⚕, Antivivisektion, populäre ✗, Dr. med. Wiesbaden, Capellenstr. 49. (Donauwörth $^{13}/_{3}$ 64.) B: D. Impotenz u. d. Heilg 01; D. Zauberwald, Zbr=Dr. 02; Spielermoral, irrenärztl. Studie 05; Ärztliches-Allzuärztliches, Nn. 05, 3.—5. T. 06; Zum Heile der Menschheit, Dr. 07; Mahnruf an unsere Mütter 07, 30. T. 08; Ärztl. Ratg. für das Nordseebad, 1.—30. T. 08.

Fischer, Heinrich, ⚙, Prof., Dir. der Schillerschule. Berlin N 20, Böttgerstr. 16. ($^{4}/_{12}$ 61.) B: Landeskunde der Ver. Staaten v. Nordamerika 08 II, u. a.

Fischer, Herm. v., Lit.♕, Ψ, Dr. phil., o. UP. Tübingen. (Stuttgart $^{12}/_{10}$ 51.) B: Forschungen über d. Nibel.-Lied 74; Mörike 81; Uhland 87; Z. Gesch. d. Mittelhochdeutsch. 89; Beiträge z. Lit.-Gesch. Schwabens 91, 2. Reihe 99; Geogr. der schwäb. Mundart 95; Zur Erinnerung an J. G. Fischer 97; Schwäb. Wörterb. I/II 01/08; D. Neuhumanismus. in d. deutsch. Lit. 02; Grundzüge der deutschen Altertumskunde 08. H: Briefwechsel zwisch. J. Grimm u. F. D. Gräter 77; G. R. Weckherlins Ged. 94/07; Reise d. Söhne Giafers (m. J. Bolte) 96; Briefw. zw. Haller u. Gemmingen 02.

Fischer, Herrm., ⚙, Dr.-Ing. h. c., ThSchP., GRegR. Hannover, Oltzenstr. 25. (Rödermühle $^{2}/_{5}$ 40.) B: Die Holzsäge 79; Beleuchtg, Heizg u. Lüftg der Räume 81, 3. A. 07; Allgem. Grundsätze u. Mittel d. mechan. Aufbereitens 88; Karmarsch, Handb. d. mechan. Technologie, 6. A. 91 ff.; Heizung u. Lüftung d. Theater u. Versammlungssäle 94; Handbuch der Werkzeugmaschinenkunde 00, 2. A. 04.

Fischer, Hugo (H.B. Fischer), Kritik, Ue: E, Kais. Konsulatssekr. a. D. Charlottenburg, Kantstr. 56a. (Neutomischel $^{8}/_{12}$ 53.) B: Das ersehnte Abenteuer, Erz. (Fischer-Anah) 96; Das außerkörperliche Wirken des lebenden Menschen u. der Spiritismus, 4 Vortr. 98; Die Überwindung des Todes 09; u. mehrere Übersetzgn. populärwissenschaftl. Inhalts.

Fischer, Ignaz, ♿, Fachlehrer. Leoben, Hauptplatz 13. (Graz $^{27}/_{1}$ 61.) B: Das erste Jahr der natürl. Schule 06. ()

Fischer, P. Joseph, (†.), ♕, ⚙, SJ., Prof. an d. Stella matutina. Feldkirch, Vorarlberg. (Quadrath $^{19}/_{3}$ 58.) B: D. Entdekkung d. Normannen in Amerika 02, engl. Ausg. 03; Die älteste Karte mit d. Namen Amerika a. d. Jahre 1507 u. die Carta Marina aus dem Jahre 1516 des M. Waldseemüller (Ilacomilus) 03. H: Map of the world by Jodocus Hondius 1611 07; The Cosmographiae Introductio of Martin Waldseemüller 1507 (m. R. v. Wieser u. Ch. G. Herbermann) 07; Der „deutsche Ptolemäus" (um 1490) 10.

Fischer, Jul. (Pf. Jul. Gesellhofen), ♆, Epos. Breslau, Piastenstraße 28. (Saarawenze $^{18}/_{5}$ 52.) **V:** Jungfrau v. Kynast, E. 82, 4. A. 87; Ritter H. v. Schweinichen, G. 83, 2. A. 84; Was d. Mirakelborn plaudert 81, 3. A. 84; Am Webstuhl d. Zeit, G. 88. Laster u. Läuterung, N. 89.

Fischer, Karl, Musikessay, Inh. d. Theaterverlags „Bureau Fischer". Berlin-Friedenau, Sponholzstr. 10. (Bärn $^{18}/_{8}$ 74.)

Fischer, Karl, ♔, Publiz., Dr. phil., Prof., GRegR. Wiesbaden. (Darmstadt $^{4}/_{11}$ 40.) **V:** Geschichte des Kreuzzugs Friedrichs I. 70; Weltstellg Europas 73; Gesch. d. ausw. Politik 74; Deutschl. öffentl. Meinung 75; Volksgesundheitspflege u. Schule 77; Nation u. Bundestag 80; H. v. Treitschke u. s. Wort 80; Antisemiten u. GLehr. 81; Bismarck (anon.) 81; Polit. Wähl- u. Merkbüchlein (anon.) 82; Deutsch. Leben u. deutsche Zustände v. d. Hohenstaufenzeit bis ins Reformationszeitalter 84; Bibl. Psychol., Biol. u. Pädagogik 89; Ist eine Philos. d. Gesch. wissenschaft nötig, bzw. möglich? 89; Glauben od. Wissen auf biolog. Grundl. 90; Wiederkunft d. Heilandes 90; R. Boyle 91; Staats-, Wirtsch.- u. Sozialpolitik höh. Lehranst. 92; Grundzüge e. Sozialpädagogik u. Sozialpolit. 93; Kulturentw. u. Erziehgsaufg. 96; Ed. Mörikes Stellung in d. Lit.-Gesch. u. im deutsch. Unterr. 01; Ed. Mörikes Leben u. Werke 01; Ed. Mörikes künstler. Schaffen u. dichterische Schöpfungen 03. **H:** Ed. Mörikes Briefe, Bd. II 04; Ed. Mörikes sämtl. Werke 07 f. VI. ()

Fischer, Karl R., Lokal♔, ♆, Nov., Krit., Volkskunde, ℙ, BürgerschLehr., Konserv. d. k. k. Zentral-Komm. f. Kunst- u. hist. Denkmale (Wien), Vorst. d. Stadtmuseums. Gablonz a. N., Böhm., Gebirgsstr. 45. (Wiesental a. N. $^{16}/_{7}$ 71.) **V:** D. Schleifmühlen d. Morchensterner Herrschaft 07; D. Gablonzer Glaswaren-Export i. s. Anfängen 09. **H:** Gablonzer Jahrbuch 10 f.

Fischer, Konrad, ℙ, SemLehrer. Trier. (Klein-Tromnau $^{24}/_{1}$ 52.) **V:** Friedr. d. Gr. als Erzieher f. Volkes 86; Fr. Rückert 89; J. Paul als pädag. Klassiker 89, 2. A. 95; Gesch. d. deutsch. Volksschullehrerst. 92 II, 2. A. 98; Volks- u. Kunstepen d. 1. klass. Blütezeit 95; Diesterweg als päd. Klassiker 98, 2. A. 02; Neue Märchen: Zwergröschen u. andere Gesch. 06; Der Schatzgräber, Volkserz. 09. **Bearb:** Tagebuch d. Gräfin Krasinska 00.

Fischer, Leop. Herm., Lit.♔, klass. Ψ, ℙ, Dr. phil., Kgl. SchulR., StadtschulR. Berlin, Brückenallee 22. (Magdeburg $^{9}/_{2}$ 51.) **H:** Logau, Sinng. 75; G. des Königsb. Dichterkreises a. H. Alberts Arien und musikalischen Kürbshütte 83; J. P. Titz, Dtsche G. 87; J. L. Frisch, Schauspiel v. d. Unfauberkeit d. falschen Dichtu. Reimkunst a. d. J. 1700 89; J. L. Frischs Briefwechsel mit G. W. Leibniz 96; Aus der märtischen Heimat 02. **Mith:** von Liederschatz, Slg. vierst. Chorlied. f. Knab. u. Mädch. (m. Ad. Zander) 01, 8. A. 08; Bibl. Geschichtsbuch (m. Prof. D. Scholz) Ausg. f. Volkssch. 02, 30. A. 07, Ausg. f. höh. Mädchensch. 03, 2. A. 07; Method. Hilfsbuch f. d. ev. Religionsunterr. (mit Prof. D. Scholz) 03, 2. A. 08. **V:** Aus Berlins Vergangenheit 91; Tabellarische Übersicht üb. d. Kinderhorte Deutschlds 05.

Fischer, Frau Marie, geb. Lette, Erziehg, Hebung d. Sittlichkeit. Berlin W, Bendlerstr. 28. **V:** Lebensbild des Präsidenten Dr. Lette, 2. A. 99; Jesu Jüngerin; Malthus u. seine Gegner; Das Leben Jesu; Jesus rief mich, G. II; Aus früherer Zeit, G.; D. Kinder d. Bibel; Durch Kampf z. Sieg, dem Andenk. der Frau Butler gew., u. m. a.

Fischer, Frl. Marthe Renate, BB., Nov., Rom., Jugenderz. Leutenberg i. Th. (Zielenzig $^{17}/_{8}$ 51.) **V:** Eitel Sonnenschein 88; In d. Lebens Lenze, Erz. 90; Z. Zeit d. Rosenblüte, Erz. 93; D. Aufrichtigen, Bauerngesch. 94; Die Jüngste d. Kleeblatts, Erz. 94; Nov.-Kranz 97; A. d. Wege zum Paradies, N. 02; Toska baut, Erzn. 06; Das Patenkind, N. 07; Letzte Station, Skn. aus dem Altersheim 09; Die aus dem Drachenhaus, R. 10.

Fischer, Max, ⁂, D., Pfr. Berlin NO 18, Weberstr. 56/57. (Gr. Läswitz, Schl. $^{29}/_{10}$ 47.) **V:** Schleiermacher 99; D. Wahrhaftigkeit in d. Kirche 99; D. christl. Lehre nach d. gegenwärtigen Stande d. theol. Wissenschaft u. ihre Vermittelg an d. Gemeinde 04; Die Religion und das Leben 09.

Fischer, Otto, Staats- u. ⚖, Dr. jur., WGR., Erz., früherer stellv. Kgl. Sächs. Bundesratsbevollm. Berlin W, Kleiststr. 25 I. (Lausigk $^{21}/_{1}$ 46.) **V:** Verfassgs- u. Verwalt.-Recht d. Deutsch. Reichs u. d. Königr. Sachsen 82, 12. A. 10; Reichsgesetzbetr. die Krankenversicherg der Arbeiter 84. **Begr:** „Zeitschrift für Praxis u. Gesetzgebung der Verwaltung usw.".

Fischer, Otto, ASW., BJ& SW., ♂, ƒ, Kritik, Leiter d. dramaturg. Abteilg d. „Bureau Fischer". Berlin-Friedenau, Sponholzstr. 10. (Bärn $^{3}/_{10}$ 72.) **V:** Mehrere Theaterstücke.

Fischer, Otto, ⚒, (Roman., Prozess. u. Kanonistik), Dr. jur., o. UProf., ObLGerR., GJustR. Breslau, Monhauptstr. 3. (Lüdenscheid $^{30}/_{3}$ 53.) **V:** Actio Pauliana 75; Termin u. Ladung 81; Kommentar z. preuß. Subhastationsordnung (mit Krech)

83, 3. A. 94; Lehrbuch d. preuß. Privatrechts 87; Preuß. Grundbuchgesetzgebg 87, 3. A. 95; Soll Kauf Pacht u. Miete brechen? 88, 2. A. 89; Recht u. Rechtsschutz 89; Ungültigkeit d. Ehe 90; Problem der Identität u. der Neuheit 92; Sachenrecht d. Entwurfs eines BGB. 96; Rechtsunterricht u. d. BGB. 96; Grundbuchordnung f. d. Deutsch. Reich 97, 5. A. 09; Reichsgesetz. ü. d. Zwangsversteigerung u. Zwangsverw. (m. Krech) 97, 6. A. 11; BGB. Handausg. (m. W. Henle) 97, 8. A. 09; Gesetzgebung betr. Zwangsvollstr. i. d. unbewegl. Vermögen (Kommentar) (mit L. Schäfer) 02; Entlastg d. Reichsgerichts 04; Revision u. Revisionssumme 05; Vollstreckbarkeit 05; Ziel u. Methode d. rechtsgeschichtl. Unterrichts 08; Recht u. Rechtsschein 09. H: (m. Bekker) Beitr. z. Beurteilg u. Erläuterg e. Entwurfs d. BGB. 88/90; Rechtsforschg u. Rechtsunterr. a. d. deutsch. Univers. 93; Abhandl. z. Privatrecht u. Zivilproz. d. Deutsch. Reiches 5. 96.

Fischer, Paul, LGR., Hrsg. d. „Astraea", Mitred. d. „Latomia". Gera-Untermhaus, Prinzenplatz 22. (Gera $8|_7$ 63.) B: Handb. d. Gabelsbergerschen Stenogr. 85, 2. A. 93; Sammlg von Landesgesetzen f. d. Fürstentum Reuß j. L. 91, 93, 94, 99 IV; Gesetze u. Verordngn zum Schutze der Tiere u. Pflanzen im Gebiete d. Fürstentums Reuß j. L. 00; Der Rechtsanwalt im Hause, II: Familienrecht 04; Lehrgang der Gabelsbergerschen Stenogr. von R. Fischer, 53. A. 06.

Fischer, Paul, Polit., ✓, ♆, ♛, Chefred. d. „Geselligen". Graudenz. (Grünberg, Schl. $17|_9$ 59.) B: D. Marienburg 98, 4. A. 10; D. Polenaufstand v. 1848 99, 4. A. 07; Vater Freimuths deutsch. Volksbuch 97/99; Graudenz u. Feste Courbière 02, 2. A. 05; Tellbuch, Erläuterungen 05: Feste Graudenz 1807 07; Tannenberg 10, 2. A. 10.

Fischer, Paul B., ⅄, Oberrealsch.-Oberlehr. Groß-Lichterfelde, Kommandantenstr. 85, (Annaberg i. Sa. $5|_6$ 79.) B: Determinanten 08.

Fischer, Rich., ♛, Dr. phil., GP. Königsberg i. Pr., Beethovenstr. 17. (Kraupischkehmen $27|_4$ 58.) B: Quaest. de praet. Atticis saeculi quinti et quarti a. Ch. n. spec. 81; Heimatkde d. Königsberg i. Pr. (mit Prof. Dr. Armstedt) 95; Mitarb. an W. Aßmanns Gesch. d. Mittelalters II 3, 3. A. 02/05; Königsbergs Verdrängung von den Hansetagen 04; Gesch. der Johannisloge zu den drei Kronen zu Königsberg i. Pr. 10.

Fischer, Rosa, Volksschilderung, ✓, Hartberg, Steiermark. (ebda $4|_9$ 68.) B: Oststeirisches Bauernleben 03.

Fischer, W. ⅄, j. Fischer, Amalie.

?Fischer, Wilh. (Pf. Wilh. Fischer von Thal), VDM., Rom., Satire. Berlin NO 55, Christburgerstr. 24 b. Seidler. (Thal, Waldeck $13|_{12}$ 76.) B: Mein Schmerzensweg 04; Ein Märtyrer b. Frauen 04; Sadistisches 05.

Fischer, Wilh., Epos, Nov., Dr. phil., Bibl.-Vorstand. Graz, Joanneum. (Tschakathurn $18|_4$ 46.) B: Atlantis, E. 80, 2. A. 10; Sommernachtsserzn. 82, 2. A. 02; Anakreon 83; Lieder u. Romanzen 84; Unt. altem Himmel, N. 91, 2. A. 04; Der Mediceer, Renaissance-Nn. 94, 2. A. 07; Grazer Nov. 98, 2. A. 04: Die Freude am Licht, R. 02, 10. A. 04; Poetenphilosophie 04; Hans Heinzlin, Erz. 05: Königin Hekabe, Dr. 05; Lebensmorgen, Erzn 06, 2. A. 07; Sonne u. Wolke, Aphorismen 07: Sonnenopfer, R., 1.—3. A. 08; Der Kaiser v. Byzanz, Romanze 09; Murmwellen, Erzn 10; Nietzsches Bild 10.

Fischer, Wilh., Erz., ♆, Dr. phil., em. Rekt. Obercassel, Siegkr. (Wermelskirchen $28|_9$ 33.) B: Ged. 62; Holländ. Gesch. 70 III; Du sollst nicht stehlen, Erz. 73, 85; Bunte Bilder 74, 86; Pascha u. Posttyrann 78, 94; Glück auf, 6 Erzn. 80, 3. A. 04; Parathina 82; Lust u. Lehre. 5 Erzn 83, 4. A. 06; Zeitged. 93: Ehre Vater u. Mutter, 4 Erzn 94; Der große Diamant, 3 Erzn 96; D. Tunichtgut, 2 Erzn 98; Morgen, 5 Erzn 98; Vier Blüt. u. eine Frucht, 3 Erzn 99; Wenn Frauen wacken, 4 Erzn 99; Eine denkwürdige Vorladung, 2 Erzn 00; Im Angesicht des Todes, 3 Erzn 01; Unter Eltern u. anderes, 3 Erzn 02: Beros, 3 Erz. 04; Ein Jahr Witwe, 2 Erzn 04; Helft einander, 6 Erzn 05; Der Tierfreund, Erz. 05; Grünvogel, 3 Erzn 05; Eine dunkle Tat, 2 Erzn 06: Falschmünzer, 3 Erzn 07; Im Abendrot, G. 07, 3. A. 09; Heimat u. Fremde, 4 Erzn 07; Das Mädchen von Borkum, 3 Erzn 09.

Fischer-Anah, s. Fischer, Hugo.

Fischer-Benzon, Rudolf v., ⅄, ♛ der Kulturpflanzen, Schleswig-Holst. ♛, Dr. phil., Landesbibliothekar. Kiel. (Westermühlen $2|_9$ 39.)

Fischer-Colbrie, Aug., (†.), Dr., Bischof. Kassa (Kaschau), Ung. (Zeliz, Ung. $16|_{10}$ 63.) B: Fragmentum apologeticum 91; Hora Eucharistica 92, 4. A. 98.

Fischer-Colbrie, Eduard, Österreich. Privatrecht, Dr. jur., UDoz. u. Hofsekretär des k. k. obersten Gerichts- u. Kassationshofes. Wien VIII, Albertgasse 32. (ebda $6|_8$ 72.) B: Die Anfechtung von Hypotheken durch Nachhypothekare nach österreich. Rechte 02.

Fischer-Dückelmann, Anna, ✗, Dr. med. Oberlosch witz b. Dresden, Malerstr. 18. B: Die Frau als Hausärztin, 6. Hundertaus. 09 II (in 12 Spr. übs.); D. Geschlechtsleben d. Weibes, 13. A. 09, u. a. ()

Fischer v. Langenharm, s. Fischer, Aug., Wien.

Fischer-Markgraff, s. Fischer, Elisabeth.

Fischer-Sigwart, Hrm., ♈, Dr.phil. h. c. Haus Waldheim b. Zofingen, Schweiz. (Zofingen $28_{|3}$ 42.) **B:** Bibliographie der schweiz. Landeskunde: Säugetiere, Fische, Reptilien u. Amphibien, Tierschutz. ()

Fischer von Thal, Wilh., s. Fischer, Wilh., Berlin.

Fischl, Friedrich, Kritik, Essay, Dr. jur. Wien II/2, Praterstr. 15. (Brünn $18_{|6}$ 81.) **B:** Goethe in Marienbad 04.

Fischl, Hans, Altertumswissenschaft, deutsche Lit., GymnProf. Kempten. (Stadtamhof b. Regensburg $24_{|2}$ 64.) **B:** Fernsprech- u. Meldewesen im Altertum m. besond. Berücksichtig. d. Griechen u. Römer 04, 2. A. 06; Die Brieftaube im Altertum u. MA. 09.

Fitger, Emil, Politik, ✉, ChefRed. d. „Weser-Zeitg.". Bremen, Goebenstr. 24. (Delmenhorst $15_{|9}$ 48.) **B:** D. Steuerreformplan für d. Deutsche Reich 80; Der Steuerreformplan in s. neuest. Form 81; Die Seehäfen Englands 85; Schiffbau u. Seeschiffahrt in d. letzten Jahren 89; Probleme d. Einkommenbesteuerung 95; Zunahme d. Bevölkerung Deutschlands u. d. Handelsvertragspolitik 97; Wirtsch. und techn. Entwickelung d. Seeschiffahrt 01; Die Rückwirkung des ostasiatischen Krieges auf das Völkerrecht 05; Ein Jahrzehnt in Schiffsbau, Reederei u. Seeschiffahrt 09; Das See-Kriegsrecht nach den Beschlüssen der Konferenzen von 1907 u. 1908/09 09; Der Zollstreit Kanadas mit den Verein. St. 10.

Fittica, Friedr. Bernh., VB., ☉, ☿, ☾$_m$, Dr. phil., a.o. UP. Marburg i. H. (Amsterdam $^{10}_{|2}$ 50.) **B:** Jngenutes, Dr. 76; Liebesscherz, Lsp. 77; Richilde, Dr. 78; Ged. 96; Neue Ged. 97; Üb. schwarzen Phosphor.

Fitting, Herm., ♐, Lit. ♔, Dr. jur. et (h. c.) phil., o. UP. a. D., GJustR. Halle a. S., Luisenstr. 10. (Mauchenheim $27_{|8}$ 31.) **B:** Begriff v. Haupt- u. Gegenbeweis 53; Begriff d. Rückzieha 56; Natur d. Korrealobligationen 59; Alter u. Folge d. Schriften röm. Jurist. 60, 2. A. 08; Grundriß z. Vorlesungen üb. Institutionen 63, 3. A. 95; Grdriß z. Vorlesungen üb. röm. Zivilprozeß 63, 2. A. 81; Zur Gesch. d. Soldatentestam. 66; Üb. d. sog. Turiner Institutionenglosse u. d. sog. Brachylogus 70; D. castrense peculium 71; Glosse z. b. Except. Legum Roman. d. Petrus 74; Zur Gesch. der Rechtswissensch. a. Anfang des MA. 75: Jurist. Schriften des früheren MA. 76; Reichszivilproz. 78, 12./13. A. 07; Zur Einführung in densf. 79; Über Heimat u. Alter d. Brachylogus 80; Reichskonkursrecht 81, 3. A. 04; Entbehrlichkeit d. beabsicht. Nov. z. ZivilprozeßO. 86; Anfänge d. Rechtsschule zu Bologna 88; Grundlagen d. Beweislast 88; Institutionenglossen d. Gualcausus 91; Summa Codicis d. Jrnerius 94; Quaest. de iuris subtilit. d. Jrnerius 94; Lo Codi in der lat. Übers. d. Ricardus Pisanus 06.

Fitzner, Rudolf, ✉, Dr. phil., UP. a. D. Berlin W, Kurfürstendamm 181. (Cüstrin $^{3}_{|0}$ 64.) **B:** Regentsch. Tunis 95, 3. A. 97; Deutsch. Kolonialhandb. 96, 2. A. 00; Erg.-Bde. 02, 03, 04, 06, 07 u. 08; E. deutsch. Dampfer f. d. Tanganyika 97; D. Pflanzgn in Deutsch-Ostafr. 97; D. Kagera-Nil 97; Anatolien, Wirtschaft geogr. 02; Niederschlag u. Bewölkg in Kleinasien 02; Forschungen auf d. Bithyn. Halbinsel 03; D. gegenwärt. Stand d. Meteorologie in Kleinasien 03; Aus Kleinasien u. Syrien 03; Beiträge z. Klimakde des osman. Reiches 1 04, II 07; Die Regenverteilung in d. deutsch. Kolonien 07; D. türk. Bergverordnung 07. ()

Fizia, Adolf (Pf. Johannes), DÖSchG., Pharmazie, Soziales, Mag. Pharm., Apotheker. Graz, Färberg. 1. (Neutte, Tirol, $^{30}_{|3}$ 73.) **B:** Aus dunklen Gärten, Skn. 04.

Flachs, Adolf (Pf. Alex. Partout, A. Dolff, Felix A. Mumm), ASV., ☉, 𝒻, **Ue:** FIRum. Berlin W 62, Lutherstr. 47. (Galatz $^{17}_{|5}$ 56.) **B:** D. erste Patient, Schw. 93: E. gebeizter Schurke, Hum. 99; Rum. Hochzeits- u. Totengebräuche 99; Die Nonne von Ghioceni, Erzn 99; Dragan Bratow, R. 99; Anca, Dr. 04; System Aubert, Kom. 04; Der Lump, Dr. 05; Fein gesponnen, R. 08.

Flachs, Frau Luise, geb. Fokschaneanu, ☉, **Ue:** Russ. Berlin W 62, Lutherstr. 47. (Bottuschan, Rum.) **B:** Erwacht, Dr.; Notturno, R. **Ue:** Schriften von S. Kowalewskaja, L. Tolstoi, A. Tschechow, N. Gogol, P. Boborykin, M. Noworußki u. a.

Flachsbart, Georg, VDM., Red. Charlottenburg, Dernburgstr. 23. (Lüchow $^{17}_{|7}$ 65.) **B:** Der Nordisch-überseeische internat. Verkehr 01.

Flad, J., Missionswesen, Missionspfr. Frankfurt a. M., Darmst. Landstr. 81. **B:** Zehn Jahre in China 99, 2. A. 01; China i. Wort u. Bild 01; Christrosen 02, 2. A. 03; Konfuzius d. Heilige Chinas in christlicher Beleuchtung 04; Weckstimmen 05.

Flaischlen, Cäsar (Pf. C. F. v. Cäsar Stuart), Lit. ♑, Krit., 𝒻, /, Dr. phil. Berlin W 35, Kurfürstenstr. 44. (Stuttgart $^{12}_{|5}$ 64.) **B:** Nachtschatten, G. 84; Graf Lothar, dr. Dichtg 86; Graph. Lit.-Tafel 90; O. H. v. Gemmingen 90; Toni Stürmer, Sch. 91; B. Haselnußroi', G. 92; Martin Lehnhardt, Sch. 94, 2. A. 10; Im Schloß d. Zeit 94; O. E. Hartleben 95;

Prof. Hardtmut u. Flügelmüde 97; Von Alltag u. Sonne, G. in Prosa 98, 8. A. 10; Aus d. Lehr- u. Wanderjahr. d. Lebens, G. 99, 5. A. 09; Jost Seyfried, R. 05, 5. A. 10; Neujahrsbuch, Spruchged. 08; Zwischenklänge, G. 08, 2. A. 09. H: W. Hauff, Werke 91 f. II; Neuland, Sammelb. mod. Prosa 94; Schick, Böcklintagebuch 00, 2. A. 02.

Flake, Otto, Roman, Kritik. Straßburg i. E., Strauß-Dürkheim-Str. 5. (Metz $^{29}/_{10}$ 80.) B: Straßburg u. das Elsaß 08. Ue: Montaigne, Sämtl. Werke 08 ff.; Gourmont, Eine Nacht im Luxemburg 08; Gourmont, Ein jungfräul. Herz 08; Benj. Constant, Adolf 10; Lesage, Der hinkende Teufel 10.

Flambeau, s. Wolf, Curt Jul.

Flascha, Paul, (k.), ✝, ⊞, Erzpriester, Red. der Breslauer Caecilia. Schönwald, Kr. Gleiwitz. (Beuthen, ObSchl. $^{29}/_{6}$ 62.) B: Lose Blätter aus dem Album des kathol. Gesellenvereins in Ratibor 91; Cäcilien-Vereins-Rede über Joh. 14, 6 94; Festbericht üb. das 25jähr. Jub. d. Ratibor. Ver. christl. Mütter 96; Satzgn d. kath. Gesellenvereins u. d. St. Marcellus-Krankenkasse zu Ratibor, 4. A. 99; Prälat Wilh. Strzyboy 00.

Flatau, Theod. S., Rhinolaryngologie u. Otiatrie, Dr. med. et chir., Arzt, SanR., Doz. a. d. staatl. höh. Fortbild. Kurs. f. Lehrer, Generalsekr. d. Wissensch. Centralver. u. d. Humboldtakad., Hrsg. d. „Stimme". Berlin W 35, Potsdamerstr. 113, Villa III. (Lyck, Ostpr. $^{4}/_{6}$ 60.) B: Die funktionelle Stimmschwäche (Phonasthenie) 06; u. a. Fachschr.

Flatow, Sigmund, ✡, ✪. Berlin W, Münchenerstr. 6. (ebda $^{16}/_{2}$ 41.) B: Polterabend u. Hochzeit III; D. Marmorgöttin, Zauberfsp.; Bunte Bilder a. Berlin, Fantasie-Burleske; Humor. Orig.-Vorträge 93; Das Jubiläenbuch 94; D. Bataillonsmusik, Schw. 99; Strandrecht, Lsp. 00; D. Patienceſpiel 02; Die Schönheitspflege 04.

Flaum, Fritz, s. Graſſmann, Guſtav.

Flavius, Fr., s. Laven, Ferdinand.

Flavius, Gnaeus, s. Kantorowicz, Hermann U.

Flechſig, Eduard, Kunſt♛, Dr. phil., Muſeums-Inſp. Braunſchweig, Hagenring 6 III. (Zwickau $^{9}/_{2}$ 64.) B: Die Dekoration d. modernen Bühne i. Italien 94; Cranachſtudien I 00; D. Slg d. Kgl. Sächſ. Altertumsvereins zu Dresden in ihren Hauptwerken 00. H: Tafelbilder Lukas Cranachs d. Alt. u. ſ. Werkſtatt 00; Sächſ. Bildnerei u. Malerei vom 14. Jahrh. bis zur Reformation I 09. ( )

Flechſig, Paul, Pſychiatrie, Dr. med., Dr. phil. h. c., Dr. of sc., o. UPL., GR. Leipzig, Windmühlenweg 20 part. (Zwickau $^{29}/_{6}$ 47.) B: Fachſchriften. ( )

Fleiner, Fritz, Kirchenrecht u. öffentl. Recht, Dr. jur., Dr. d. Staatswiſſ. h. c., o.ö. UPL. Heidelberg. (Aarau $^{24}/_{1}$ 67.) B: Die trident. Ehevorſchrift 92; Eheſcheidg Napoléons I. 93; Staat u. Biſchofswahl im Bistum Baſel 97; Gründg des ſchweiz. Bundesſtaates 98; Entwicklg d. kath. Kirchenrechts im 19. Jahrh. 02; Üb. die Umbildg zivilrechtl. Inſtitute durch das öffentl. Recht 06; Einzelrecht u. öffentliches Intereſſe 08. H: Staatsrechtliche Geſetze Württembergs 07.

Fleiner, Hans, ✪, ✡, /. Aarau (Schweiz). (ebda $^{1}/_{2}$ 64.) B: D. Erfinder 98; Am Wahltag, Dialektſp. 99, 6. A. 09; D. Première, Kom. 05; D. große Entdeckung, Komödienſpiel 05.

Fleiſcher, Arthur, ✡, /, Dr. jur., JuſtR. Wiesbaden, Schützenſtr. 1a. (Gleiwitz $^{11}/_{4}$ 54.) B: In memoriam, G. 97. ( )

Fleiſcher, Max, VJ & S., Politik, ⊞, nat.-lib. Partei-Sekr., Hrsg. des Wochenbl. „Die Mainbrücke". Frankfurt a. M., Sternſtr. 11 p. (Cöln $^{23}/_{9}$ 77.) B: 1889 und 1905, Zwei Kriſenjahre im rhein.-weſtfäl. Bergbau 05; Zur Reglementiergsfrage der Proſtitution 05; Das Frankfurter Stadtparlament 07.

Fleiſcher, Max, ✡, ⚔, /, lit. Kritik, Dr. jur. Komotau, Böhmen, Kohlſtadtg. 741. (ebda $^{31}/_{1}$ 80.) B: Traum u. Schöpfung, e. Menſchwerdg 01; D. ſtraf-baren Handlgn d. Depotgeſetzes 06.

Fleiſcher, Oskar, BPL., Muſikwiſſenſchaft, Dr. phil., a.o. UPL., Vorſteh. der Kgl. Muſikinſtrumentenſammlung. Berlin W, Moſtr. 17. (Zorbig $^{2}/_{11}$ 56.) B: Denis Gaultier, Studie über Lautenmuſik 86; Führer durch die Kgl. Sammlg alter Muſikinſtrumente 92; Bedeutg d. internat. Ausſtellg für Muſik u. Theater in Wien 93; Neumenſtudien I 95, II 97, III 04; Mozart, Bvogr. 99; Die Bachausſtellg im Feſtſaal des Berliner Rathauſes 01; Die Reſte der altgriech. Tonkunſt 09. H: Zeitſchr. u. Sammelbände der Intern. Muſikgeſellſch. 99—04. ( )

Fleiſcher, Paul, ✪, Dr. phil. Berlin NO, Hufelandſtr. 20. (Leipzig $^{6}/_{1}$ 74.) B: G. 97; Abälard u. Heloiſe, Tr. 99; Ulrich von Hutten, Tr. 00; Pantheiſt. Unterſtrömgn in Kants Philoſophie 02. ( )

Fleiſcher, Rich., Hrsg. d. „Deutſch. Revue". Wiesbaden, Parkſtr. 22, Villa Riviera. ($^{7}/_{5}$ 49.) ( )

Fleiſcher, Victor, Kunſt♛, /, Kritik, Roman, Erz., Dr. phil. Berlin, Verlag Meyer & Jeſſen. (Komotau $^{12}/_{9}$ 82.) B: Das Steinmetzendorf, Erz. 05, 2. A. 06; Bauerngeſchichten 08; D. Handſchrift des Bruders Engelbert, Erz. 08; Leute vom Dorf, Nn. 09; Fürſt Karl Euſeb. d.

Liechtenstein als Bauherr u. Kunstsammler 09; Wendelin u. das Dorf, R. 11.

Fleischhacker, Frl. Gretchen, jetzt: Barthelmes, Frau Grete.

Fleischmann, Albert, ♆ u. vgl. ♌, Dr. phil., o. UProf. Erlangen, Puchtaplatz 9. (Nürnberg $^{28}/_{6}$ 62.) B: Lehrbuch der Zoologie 98; Descendenztheorie 01; Darwinsche Theorie 03.

Fleischmann, Joh. Karl, altkl. Ph., Dr. phil., GProf. a. D. Nürnberg. (ebda $^{5}/_{5}$ 43.) B: Studien zur Kunst d. Charakteristik des Aischylos u. Sophokles 75; D. Bildungsideal d. Gymnasiums 88; Curtius Rufus als Schullektüre 92; Jesuiten-Schulen u. Jesuiten-Pädagogik 97.

Fleischmann, Max, ⚖, Staats-, Völker-, Kolonialrecht, Dr. jur., Prof., UDoz. u. Amtsrichter. Halle a. S., Ulestr. 10. (Breslau $^{5}/_{10}$ 72.) B: Das pignus in causa judicati captum 96; Margarinegesetz (Kommentar) 98; Der Weg der Gesetzgebung in Preußen 98; Völkerrechtsquellen 05; Auslieferung u. Nacheile nach deutsch. Kolonialrecht 06; Unzulässigkeit e. Zwangsvollstreckung gegen ausländ. Staaten 10. MitH: Abhandlgn a. d. Staats- u. Verwaltungsrecht mit Einschluß des Kolonialrechts u. des Völkerrechts seit 05. H: Wörterbuch des deutschen Staats- u. Verwaltungsrechts, 2. A. 10.

Fleischmann, Maximil., ⁂, ⚖, Dr. phil. et jur., RA. München, Perusastr. 2. (Solln $^{13}/_{6}$ 84.) B: Paul Anselm v. Feuerbach, der Jurist als Philosoph 06; D. Unehelichenfürsorge 07; Weltfriede u. Gesandtschaftsrecht 09; Theorien der Gesandtenexterritorialität 09; Grundgedanken e. Luftrechts 10.

Fleischmann, Mor. (Ps. Diplomaticus), PA., Polit., ♌, Hrsg. u. Red. d. „Allgem. Korrespondenz". Wien I, Elisabethstr. 14. (Malaczka $^{2}/_{2}$ 53.) ( )

Fleischner, Ludw., ASV., ♑, Handelsschul P. Budweis, Ottokarg. 10. (Hausbrünn $^{10}/_{11}$ 58.) B: Recht d. Realsch. 86; Pflichten u. Rechte i. d. bürgerl. Gesellsch. 87; Nation. Strömungen 89; Zweierlei Wahrheit 89; Mod. Volksschulw. in Frankreich 90; Bemerk. z. franz. Sprachunterr. 91; G. Gesch. d. engl. Bildungswesens 93; Berufsbildg f. Mädchen 93; Öst. Bürgerkunde 96, 4. A. 08; Grundzüge der Volkswirtschaftslehre 98, 2. A. 02; D. mod. Sozialismus u. d. Erziehung 99; Die Kunst u. d. Volk 01; Gewerbepolitik 03; Deutsch. Lesebuch für kaufm. Fortbild.-Schulen 05; Deutsch. Lesebuch f. Handelsschulen 07, 2. A. 09; Bürgerkde. f. fachl. Fortbildgsschulen 09; desgl. f. Handelsschulen 09. ( )

Flemes, Christian, plattd. ♆, Buchbinder. Hameln, Breiter Weg 26. ($^{10}/_{2}$ 47.) B: Plattdütsche Gedichte 08, 2. A. 10.

Flemming, Hans, Ph, ♔, ♆, o. Lehr. a. d. Dorotheensch. zu Berlin. Berlin-Reinickendorf-West, Scharnweberstr. 105. (Quakenbrück $^{3}/_{5}$ 67.)

Flemming, Hans (Ps. Renard), WJ & S., Nov., ♆, Red. am „Berliner Tageblatt". Berlin-Zehlendorf, Bülowstr. 1. (Berlin $^{9}/_{11}$ 77.)

Flemming, Johannes, Orientalistik, Dr. phil., Prof., Direktor an d. Kgl. Bibliothek. Berlin-Friedenau, Stubenrauchstr. 63. (Cölleda $^{16}/_{5}$ 59.) B: D. große Steinplatteninschrift Nebukadnezars 83. Ue aus dem Athiopisch.: Das Buch Henoch 01; aus d. Syr.: Die syr. Didaskalia (zus. m. H. Achelis) 03; E. jüd.-christl. Psalmbuch aus d. 1. Jahrh. (m. A. Harnack) 10. H: D. Buch Henoch äthiop. 02; Apollinaristische Schr. syrisch (m. H. Lietzmann) 04.

Flesch, Johannes, (k.), ✝, Erziehg, Pfr. Zwillbrock b. Vreden, Westf. (Sterkrade $^{25}/_{2}$ 47.) B: Standeswahl u. Beruf zum Priestertum 89, 2. A. 10; Militärjahre 92, 2. A. 09; Z. Lage uns. hl. Vaters in Rom 04.

Flesch, Karl, Sozialpolitik, Dr. jur., bes. Magistr Mitgl., M. d. Abg H. Frankfurt a. M., Leerbachstr. 39. (ebda $^{6}/_{7}$ 53.) B: Frankf. Armenwesen 90: Frankf. Arbeiterbudgets 90; D. Arbeitsvertrag 00: D. Gewerbegericht 03; Wohlfahrtseinrichtungen f. Arbeiter u. deren Familien 04; Gewerbe-Ordnung 10.

Flex, Rud., Ph, ♆, Dr. phil., GProf. Eisenach, Karthäuserstr. 37. (Jena $^{12}/_{11}$ 55.) B: Die älteste Monatseinteilung der Römer 80; Elemente der lat. Formenlehre 87, 3. A. 03; D. Übersetzen in Griech. u. Latein. 92: Aus groß. Zeit, patriot. Dichtg 95; Durch Kampf z. Ziel, hist. Festsp. 96; Der Held des Jahrhunderts, Bismarckfestsp. 00; Heimat u. Vaterland, G. 10.

Flick, Otto, PA., Red. Berlin-Südende, Lichterfelderstr. 35. (Königsberg i. Pr. $^{28}/_{3}$ 70.)

Fliegel, Alice, s. Jadassohn, Alice.

Fließ, Wilhelm, Biologie, Dr. med., Arzt. Berlin W 10, von der Heydtstr. 1. (Arnswalde $^{24}/_{10}$ 58.) B: Neue Beiträge z. Klinik u. Therapie d. nasalen Reflexneurose 93; Die Beziehungen zw. Nase u. weiblich. Geschlechtsorganen 97; Üb. den ursächl. Zusammenhang v. Nase u. Geschlechtsorgan 02, 2. A. 10; D. Ablauf des Lebens, Grundlegg z. exact. Biol. 06; In eigener Sache, gegen O. Weininger u. H. Swoboda 06; Vom Leben u. vom Tode 09; u. a.

Flinzer, Fedor, Method. des Zeichenunterr. u. Illustr., Prof., Maler, ObLehr. u. städt. Zeicheninsp. Leipzig, Kaiser Wilhelm-Str. 8. (Reichenbach i. V. $^{4}/_{4}$ 32.)

B: Lehrb. d. Zeichenunt richts, 6. A. 03; D. Kinder Lieblinge 92; Wie d. Tiere Soldaten werd. wollten 92; Jugendbrunnen; D. Kind. Wunderhorn: Tierstruwelpeter; König Nobel; Skizzenbuch II; Der Tanz, Unsere Vögel in Sage, Gesch. u. Leben 97; Große Kindervorstellung im Cirkus 04. ()

Flister, Carl (Pi. Förster), ASB., Nov., Eisenbahnwes., EisenbObersekr. Berlin NW, Waldenserstr. 35 II. (Schkeuditz $^{30}/_{11}$ 48.) B: A. d. Eisenbahnleben, N. 82; Taschenkal. f. Eisenb.-Betriebs- u. Verkehrsbeamte u. Taschenkal. f. Eisenb.-Verw.-Beamte 83—04; Komm. z. Eisenb.-Betriebs-Reglem. 86; Güter-Tarif f. d. Station Nordhausen 87; Der Güterversand in Deutschl. u. nach dem Ausl. 89, u. A. 10; Verlöhnt, E. Kassendiebstahl, Treue Liebe, Nn. 93; Im falschen Verdacht, Eine verhängnisvolle Verwechslung, Auf d. Tour, Nn. 94; Der falsche Erbe, N. 96; Gepr. Herzen, N. 97; Durch Kampf z. Frieden, N. 98: Der findige Detektiv, Zufall oder Ahnung, Nn. 99; Erläuterte Eisenb.-Verkehrs-Ordnung 99: Vor u. nach 25 Jahren, Ein verhängnisvoller Sprung, Mein Doppelgänger, Nn. 00; Ein Überfall, Geprellt, Schwer gebüßt, Nn.01; D. internat. Übereinkommen üb. d. Eisenb.-Frachtverkehr 02; Im Forsthause, N. 03, u. a.; Flisters Eisenbahn-Kalend. 05, 06, 07, 08, 09, 10, 11; Prüfungs-Katechism. f. Eisenb.-Beamte 05; D. Eisenbahn-Bau- u. Betriebs-Ordnung 05; Ein Wiedersehn u. a. Nov. 06; Die Besoldungs-Vorschriften für die Preuß. Staatsbeamten u. Reichsbeamten; Preuß. u. Reichs-Servisgesetz 09, 10; Die Gütertarife 09, 2. A. 10.

Floeck, Oswald, Germanistik, Lit. ♛, Kritik, Dr. phil., k. k. GymnProf. Bielitz, Österr.-Schles. (Hard i. Vorarlbg. $^{12}/_{7}$ 74.) B: D. Elementargeister bei Fouqué u. a. 09; Die Kanzone i. d. deutsch. Dichtung 10. *

Floda, F. E., s. Schlöffel, A. F.

Flodatto, s. Ott, Adolf.

Flora, Asta, s. Knudson, Helga.

Florentin, Viktor, s. Westemeyer, Jos.

Florenz, Karl, Ψ, ♛, Dr. phil., Bungaku-Hakushi, UV. Tokio, Koishikawa, Haramachi 102. ($^{10}/_{1}$ 65.) B: Japan. Mythologie 01; Dichtergrüße aus d. Osten, 10. A. 06; Gesch. d. japan. Lit. 03/06; Weißaster, 6. A. 05; Théâtre Japonais 99; Bunte Blätter 96; Jap. Annalen, 2. A. 02; Die wichtigst. chinesisch. Schriftzeichen 03. Ue: Japan. Dramen, 2. A. 00. ()

Florian, Markus, s. Bittrich, Max.

Floericke, Curt (Pi. Konrad Ribbeck, Ernst Hüller u. [s. Lyrik u. Feuill.] Ahasver), Naturw., Dr. phil., Red. der „Mitteilgn üb. d. Vogelwelt" u. des „Kosmos". Eßlingen, Berkheimerstr. 34. (Zeitz $^{23}/_{3}$ 69.) B: Vogelwelt Schlesiens 93; Leitf. f. Präparatoren 94; Leitf. f. Eiersammler 95; Naturgesch. d. Sumpfvögel 96; Naturgesch. d. Schwimmvögel 97; Aus d. Heimat d. Kanarienvogels 04; Deutsch. Vogelbuch 07; Vögel d. deutsch. Waldes 07, 16. A. 09; Jahrb. d. Vogelkunde I 08, II 09, III 10; Säugetiere d. deutsch. Waldes 08, 8. A. 09; D. kleine Naturforscher 08 V, 2. A. 10; Aquarienkalender I—III 08 bis 10; Deutschlands Kriechtiere u. Lurche 09, 13. A. 10; Naturwissenschaftl. Spaziergänge 09 IV; Die Erde vor, während u. nach der Sintflut 10; Der kleine Botaniker 10 III; Säugetiere fremder Länder 10; Vogelbestimmungsbuch 10.

Floerke, Hanns, Kunst♛, Dr. phil., Privatgel. München, Helmtrudenstr. 1. (Weimar $^{25}/_{3}$ 75.) B: D. niederländ. Kunsthandel im 17. u. 18. Jahrh. 01; Studien zur niederländ. Kunst- u. Kulturgesch. 05; Der Dichter Arnold Böcklin 05; Hagia Hybris, e. Buch des Zorns u. d. Weltliebe 07; Das Kirchentum 10. H: Gust. Floerke, Zehn Jahre m. Böcklin 01, 2. A. 02; Perlen älterer roman. Prosa 07 ff.; Basile, Das Pentameron 09; Apuleius, D. goldne Esel 09; Longus, Daphnis u. Chloe 10. Ue: Carel van Mander, Leben d. niederl. u. deutsch. Maler I u. II 06; Die Facezien des Poggio Fiorentino 06; D. Novellen des Franco Sacchetti 07 III; D. Ergötzlichen Nächte des Giovanfrancesco Straparola 08 II; Die italienischen Künstlernovellen 10; Des Periers, Novellen u. Cymbalum mundi 10.

Floth, Franz, ♛, Erz., ♪, ObLehrer. Haselbach, Bezirk Falkenau, Böhm. (Schönfeld, Böhmen $^{17}/_{3}$ 68.) B: Ged. 02.

Flug, Edwin, s. Kitir, Josef.

Flügel, Frau Emma (Pi. Ernst Dahlmann), Rom., ✆. Leipzig-Connewitz, Selneckerstr. 22. (Beinum, Hann. $^{4}/_{4}$ 52.) B: Üb. Lex Heinze 00; Kunst u. Sudermann 00; Imme, R. 03; Lüttjendörp, R. 06.

Flügel, O., ⁂, Pastor a. D., MitHrsg. der „Zeitschr. f. exakte Philosophie" u. der „Zeitschr. f. Philos. u. Pädag." Dölau b. Halle a. S. (Lützen $^{16}/_{8}$ 42.) B: Der Materialismus 65; Das Wunder u. die Erkenntnis Gottes 69; Die Probleme der Philosophie u. ihre Lösungen 75, 79, 87, 06; Seelenfrage 78, 90 u. 02; Die spekulative Theologie der Gegenwart 81, 3. A. u. d. T.: Monismus u. Theologie 08; Seelenleben der Tiere 82, 86 u. 97; Das Ich u. die sittlichen Ideen im Leben der Völker 85, 89 u. 95/04; A. Ritschls philos. u. theolog. Ansichten 86, 95; Sittenlehre Jesu 87, 88, 92, 97/04; Üb. die persönl. Unsterblichkeit 88, 92 u. 99; Üb. die Phantasie 92, 95; Abriß der Logik 94 u. 01; Üb. das Selbstgefühl 95; Der Rationalismus in d. Päda-

gogik Herbarts 96; Idealismus u. Materialismus der Geschichte 98; Zur Philos. d. Christentums 00; Bedeutg der Metaphysik Herbarts f. d. Gegenwart 02; Der ewige Gehalt des Christentums u. der moderne Mensch 03; J. F. Herbart 03; Falsche u. wahre Apologetik 04; Religionsphilosophie in Einzeldarstellgn: Kant 04, Jacobi 04, Herbart 05, Schopenhauer 05, Schleiermacher 06, Descartes 06, Spinoza 06, Leibniz 07; Üb. das Verhältnis des Gefühls zum Intellekt in der Kindheit d. Individuums u. der Völker 05; Herbarts Lehren u. Leben 07. H: Herbart's Werke XI bis XV 06—09.

Flügge, Carl, Hygiene, Dr. jur. h. c., Dr. med., o. ÖPr. u. Mitgl. d. Reichsgesundheitsrats, GMedR., MitHrsg. d. „Zeitschrift f. Hygiene". Berlin NW 7, Neue Wilhelmstr. 15. (Hannover $^{9}/_{19}$ 47.) B: Hygien. Beziehgn d. mechan. Struktur d. Bodens 78; Handb. d. hygien. Untersuchgsmethoden 81; Die Mikroorganismen 86, 3. A. 96; Grundriß d. Hygiene 89, 6. A. 06; Verbreitungsweise u. Bekämpfg der Tuberkulose 08.

Flügge, W., Buchdruckereibes. Werden a. Ruhr. B: Chronik d. Stadt Werden 87; Stadtplan v. Werden 91; Album u. Führer v. Werden 09; Ludgeribüchlein 10.

Flüggen, Christian, Kritik, Red. der „Münchener Ztg.". München, Baaderstr. 1. (Magdeburg $^{6}/_{6}$ 70.)

Foć, Gorch, s. Kinau, Hans.

Foče, Rudolf, ✍, ✍, Bibliothekswiss., Dr. phil., Prof., Dir. d. Kaiser-Wilhelm-Biblioth., Prof. an d. kgl. Akad. Posen, Ritterstr. 4/6. (Zyehoe $^{5}/_{4}$ 52.) B: D. Kausalitätsbegriff bei Fichte 79; Üb. d. Wesen der Seele 83; Ch. Cordan 95; Chodowiecki u. Lichtenberg 01; Chodowiecki et Lichtenberg 01; D. Volksbibliothekswesen in der Provinz Posen 09. H u. MitB: Festschrift zur Begrüßg d. 6. Versammlung Deutscher Bibliothekare in Posen 05. MitB: Das Buchgewerbe u. die Kultur 07. ( )

Foding, Frl. Therese, ASB., L. Dresden, Carolastr. 14. (Danzig $^{8}/_{6}$ 28.) B: D. Mutter Koselieder 79; Rätsel f. Kindergarten u. Haus 80, 2. A. 95; Fröbelfibel 83, n. A. 10; D. Kind in der Natur 83, 2. A. 93; Uns. Kleinen, dram. Fab. 87, 2. A. 96; Was Tante Therese den Kindern erzählt 90; Uns. Kindern 90; D. Geburtstag d. Zwillinge 91; Fingerspiele u. Handgymnastik 91, 2. A. 93; Für uns. Kinderwelt 93; Rätselbuch für Kindergarten u. Haus 98, 2. A. 06; Kinderstube, 2. A. 95; D. gold. ABC f. Mütter, Großmütter u. Kindergärtnerinnen 00; u. a.

Foges, Max, CC., Publiz., Lit.-Kritik, ✍, Red. d. „N. W. Journ.". Wien XVIII, Gentzgasse 9. (Prag $^{27}/_{3}$ 67.)

Fohrbach, Herbert, s. Nast, Clara.

Folkart, M., s. Meyer, Martha.

Folkert, Bodo v., s. Findling, Moriz.

Follenius, Frl. Sophie v. (Ps. Maria Berger), Roman, Nov. Darmstadt, Heinrichstr. 58. (ebda $^{25}/_{6}$ 37.) B: Einsam u. arm 68; Versch. Wege 69; Weiße u. rote Rose 70; Nov. 73; Angelica von St. Croix, N. 84, 3. A. 90; Wie sie sich finden, N. 84, 3. A. 90; Drei Feste 84; Dolores, N. 86; Schloß Hartenfels 87, 2. A. 93; Führungen u. Fügungen 97, 2. A. 05; Dorothée 99, 2. A. 10; D. Burggeheimnis 00, 2. A. 08; Allzeit wahrhaftig 01; Die Elf 03.

Folnesics, Jos., ✍ u. ✍ gewerbe, RegR., Kustos d. österr. Museums f. Kunst u. Industrie, Red. v. „Kunst u. Kunsthandwert". Wien III, Neulingg. 16. (ebda $^{3}/_{1}$ 50.) B: Innenräume u. Haustat der Empire- u. Biedermeierzeit 02; Gesch. der k. k. Wiener Porzellanmanufaktur (mit E. W. Braun) 07. ( )

Fonck, Francisco, ⊕, Kolonisation, deutschnationale Ziele, Dr. med., Kolonialarzt i. P. Quilpué, Chile. (Goch, Rheinpr. $^{11}/_{3}$ 30.) B: Chile i. d. Gegenwart 70; Introduccion a la Orografia de la Region Austral 93; Dr. Aquinas Ried, Lebensb. e. Deutschen in Chile 94, 95; Examen Critico de la Obra del señor Perito Arjentino Francisco P. Moreno 02; Nociones cientifico-populares sobre la Tuberculosis 04; D. Traum e. Arztes 05; Radium u. Nervensystem 05. H: Diarios de Fray Fr. Menendez 96, 00.

Fonck, Leopold, (t.), Exegese, SJ., Dr. theol. et phil., Prof., Rektor des päpstl. Bibelinstituts. Rom, via dell'Archetto 6. (Wissen $^{14}/_{1}$ 65.) B: Streifzüge durch die bibl. Flora 00; Die Parabeln des Herrn 02, 3. A. 09; Die Wunder des Herrn I 03, 2. A. 07; Der Kampf um d. Wahrheit d. Heil. Schrift seit 25 Jahren 05; Ausgew. Reden u. Gespräche des Herrn I 05; Die Geheimnisse d. Lebens Jesu I 06; Das Akademikerhaus, was es werden und wirken will 06; Wissenschaftliches Arbeiten 08; Kath. Weltanschauung u. freie Wissenschaft 08; Kollektaneen für wissenschaftliche Arbeiten 08; Die religiösen Gefahren der Gegenwart 08; Il metodo del lavoro scientifico 09; De Evangeliis notae introductoriae et expositoriae 09; Quaestiones Paulinae 10. H: Acta Pontificii Instituti Biblici; Commentationes Pont. Inst. Bibl.; Scripta Pont. Inst. Bibl.

Föppl, Aug., Mechanik, Dr. phil., o. ThSchP. München, Heßstr. 10 II. (Gr.-Umstadt $^{25}/_{1}$ 54.) B: Fachschriften. ( )

Foral, Hugo, ✍. Wien VI/2, Uferg. 14. (ebda $^{19}/_{12}$ 78.) B: Hirlanda. E. 99; Aus dem Herzen 01, 2. A. 02; Ende gut, alles

gut, Sch. 03; Die Sühne, Tr. 04; Gedichte 07. ()

Forberger, Carl (Pf. C. Promontarius, C. A. Vorwerck), ASV., ✠, Touristik, ⁄. Plauen i. V., Wilhelmstr. 24. (Friedeberg b. Freiberg i. S. $18\frac{1}{2}$ 83.) **V:** Lieder in Moll 08.

Forberger, Paul Otto (Pf. Montanaro), PA., ✠, ⚇, Novelle, Roman, Verlagsred. Leipzig-R., Comeniusstr. 9. (Leipzig $13\frac{1}{9}$ 76.) **V:** Gereimte Prosa aus der Jugendzeit, G. 97; Ital. Streiflichter 98.

Forbes-Mosse, Frau Irene verw., geb. Gräfin Flemming, ✠, **Ue:** DE. Il Palmerino, Manaus bei Florenz. (Baden-Baden $5\frac{1}{8}$ 64.) **V:** Mezzavoce 01; Peregrinas Sommerabende, Lieder für e. Dämmerstunde 04; D. Rosenthor 05. **Ue:** H. Drachmann, Brav-Karl u. Völund Schmied; Vernon Lee, Genius Loci. ()

Ford, J. A., BSK., Korresp. d. London „Morning Post". Berlin-Wilmersdorf Hohenzollerndamm 15.

Forel, August, Naturￛ, Psychiatrie, Gehirn-, Hypnot., Dr. med., jur., phil., gew. o. UP., Dir. der Irren-Anstalt. Yvorne, Kant. Waadt, Schweiz. (Morges $1\frac{1}{9}$ 48.) **V:** Les Fourmis de la Suisse 74; Gedächtnis u. seine Abnormitäten 85; Hypnotismus 89, 5. A. 07; Les Formicides de Madagascar 92; Gegen d. Trinksitten 91, 2. A. 92; Die Errichtung von Trinkerasylen 92; D. Nester d. Ameisen 92; Gehirn u. Seele 94, 11. A. 10; Formicides de l'Amérique centrale 00; Üb. d. Zurechnungsfähigkeit d. normal. Menschen 01, 6. A. 07; Die psychischen Fähigkeiten der Ameisen u. einiger anderen Insekten 01, 4. A. 07; Hygiene d. Nerven u. d. Geistes 03, 3. A. 08; Die sexuelle Frage 05, 9. A. 09; N. Guttemplerorden 06; Sexuelle Ethik 06, 3. A. 08; Gesammelte hirnanatom. Abhandlgn 07; Verbrechen u. Konstitutionelle Seelenabnormitäten 07; Leben u. Tod 08; Ethische u. rechtliche Konflikte im sex. Leben 09.

Forest, Karl, s. Hauß, Karl.

Forinyák, Frau Marie (Pf. M. Dory), (k.), ⁄. Budapest VI, Hermina-út. 35. **V:** A. Unschlüssige 93; Rückfall 93; E. Gesellschaftsabend, Dramolet 98; Rund um die Liebe, Nn. 10.

Forke, Alfred, Sinologie, Dr. jur., Prof. am Seminar f. Orient. Sprachen Berlin u. Legationssekr. b. d. Chin. Gesandtschaft. Charlottenburg, Lietzenseeufer 10. (Schöningen $12\frac{1}{1}$ 67.) **V:** Blüthen Chinesischer Dichtung 98; Chinesischer Text der Blüthen 99; The Chinese Sophists 01; Ein Islamischer Traktat (chin.-arabisch) aus Turfan 07; D. Völker Chinas 07, 2. A.; Lun Hêng, Part I, Philosophical Essays of Wang Chung 07; Ind. Märchen u. ihre Bedeutg für vergl. Märchenforschg 10; Yamen u. Presse: Handbuch der Chin. Schriftsprache 10 f. II. Mith: Ostasiat. Studien.

Forrer, Clara, s. Holzmann-Forrer.

Forrer, Rob., Kunst- u. Kulturￛ, Archäol., Dr. phil., Konserv. d. prähist., röm. u. merowing. Altertümer. Straßburg i. E., Universitätsstr. 4. (Zürich $9\frac{1}{1}$ 66.) **V:** Prähist. Varia 82/89; Gräber- u. Textilfunde v. Achmim-Panopolis 91; Röm. u. byzant. Seidentextilien aus d. Gräberfelde v. Achmim-Panopolis 91; D. frühchristl. Altert. daf. 93; D. Sporn in s. gesch. Entwicklg (m. R. Zschille) 93; Gräber- u. Textilfunde v. Achmim-Panopolis 91; Röm. u. byzant. Seidentextilien aus d. Gräberfelde v. Achmim-Panopolis 91; D. frühchristl. Altert. daf. 93; D. Sporn in s. gesch. Entwicklg (m. R. Zschille) 93; Straßburg i. E., Universitätsstr. 4. (Zürich $9\frac{1}{1}$ 66.) **V:** Prähist. Varia 82/89; Gräber- u. Textilfunde v. Achmim-Panopolis 91; Röm. u. byzant. Seidentextilien aus d. Gräberfelde v. Achmim-Panopolis 91; D. frühchristl. Altert. daf. 93; D. Sporn in s. gesch. Entwicklg (m. R. Zschille) 93

var a. D. Zürich V, Hochstr. 39. (Coblenz $^{8}|_{10}$ 58.) **W:** Üb. Buchanans Darstellg der Gesch. Maria Stuarts 82; Osnabrücker Gesch.-Quellen I. (m. F. Philippi) 91; Osnabrück vor 100 Jahr. 91; Osnabrück 1800—1811 93; M. Stuart u. d. Tod Darnleys 94; Polit. Korresp. d. Graf. Franz Wilh. v. Wartenberg 97; D. Fürstentum Prüm 03.

Forster, Frau Helene v., ✠. Nürnberg, Egydienplatz 35. (ebda $^{27}|_{8}$ 59.) **W:** Momentaufnahmen, Komöd. 91; F. Freilicht, G. 95; D. Frau, die Gehilfin des Mannes, Vortr. 95; Das Burgweiblein, Festsp. 01; Wie erzieht das Haus für das soziale Leben? Vortrag 04; Nürnberger Stimmungsbilder, Skn. 06; Über das Leipziger Ziehtinderssystem, Vortr. 06; Im Hause Martin Behaims, Festsp. 07; Kinderschutz und Kostkinderwesen, Vortr. 07; Beim Nachmittagskaffee i. Hause Schmidmer, Sk. 08: Frauenfordergn zur Gegenwartspolitik, Vortr. 08.

Forster, William, s. Mancke, Maria.

Forster, ✠, s. Flister, Carl.

Förster, Adolf, ✠, Dr. jur., Minist.-Dir. im Kultusminist. Berlin W, Uhlandstr. 38. (Borgentreich $^{11}|_{7}$ 47.) **W:** CPrOrdnung, Kommentar 86 ff. II; D. preußische Gesetzgebung über d. Vermögensverwaltung in d. kath. Kirchengemeinden u. Diözesen 95. 2. A. 07: Die preuß. Gebühren-Ordnung f. approb. Ärzte u. Zahnärzte, 5. A. 10.

Foerster, Adolf, Red. v. „Das Buchgewerbe", Red. u. Verl. v. „D. Fechter v. Geist", Verlagsbuchhändler. Leipzig, Teubnerstr. 8. (Prenzlau $^{28}|_{7}$ 51.)

Förster, Augustin, s. Förster, Remaclus.

Förster, Berthold Paul, ASV., Nov., ✠, ✠, Prof., Maler, Sekr. d. Großh. Hochschule für bildende Kunst. Weimar. (Westeregeln $^{2}|_{11}$ 51.) **W:** Auf d. Studienreise u. andere Nov. 04.

Foerster, Frau Elisabeth verw., geb. Nietzsche (Foerster-Nietzsche), VB., Verwalt. v. F. Nietzsches Nachlaß. Weimar, Louisenstr. 36. (Röcken $^{10}|_{7}$ 46.) **W:** F. Nietzsche 95/96 II; Das Leben F. Nietzsches II 2 04; Das Nietzsche-Archiv, seine Freunde u. Feinde 07. **H:** F. Nietzsches Werke, Taschenausg. 07; F. Nietzsches Briefe an Mutter u. Schwester 09. ( )

Foerster, Erich, D., Pfr. u. PrivDoz. a. d. Akad. f. Soz.- u. Handelsw. Frankfurt a. M. (Greifswald $^{4}|_{11}$ 65.) **W:** Die Möglichkeit d. Christentums in d. mod. Welt 97; Lebensideale 01; Rechtslage d. deutsch. Protestantismus 1800 u. 1900 01; D. Ziel d. Wollens 02; Der evang. Sinn unserer Kirchenverfassung 04; D. Entstehung der Preuß. Landeskirche unter d. Regierung König Friedrich Wilhelms III. nach den Quellen I 05, II 07: Weshalb wir in der Kirche bleiben 05; D. Evangelium i. d. Großstadt 09.

Förster, Ernst, Techn. Wissensch., Dr.-Ing., Prof., Dir. d. Kgl. Maschinenbau- u. Hüttenschule. Gleiwitz, Moltkestr. 11. (Dresden $^{15}|_{3}$ 66.) **W:** Vergleichende Untersuchungen von Kreiselpumpen 05.

Foerster, Ernst, Literat., Frauenfrage, Dr. phil. Hamburg-Eimsbüttel, Oberrealschule. (Regensburg $^{2}|_{4}$ 84.) **W:** Beiträge z. engl. Lit. neuester Zeit 07: D. Frauenfrage in den Romanen Engl. Schriftstellerinnen der Gegenw. 07. ( )

Foerster, Fr. W., ✠, Ethik, Sozialwiss., Moral ✠, Dr. phil., UDoz. Zürich, Grütlistr. 21. (Berlin $^{2}|_{6}$ 69.) **W:** Jugendlehre, ein Buch für Eltern, Lehrer u. Geistliche 04, 26.—30. Tauf. 07; Lebenskunde 04, 12.—14. Tauf. 07; Schule u. Charakter 07, 4. A. 08; Sexualethik u. Sexualpädagogik 07, 2. A. 09; Christentum u. Klassenkampf 08; Lebensführung 09. ( )

Förster, Frl. Luise (Pf. A. Linden), ✠, ✠, Volks- u. Jugendschr., Lehrerin a. D. Wickrathberg, RB. Düsseldorf. (Glücksthal $^{1}|_{10}$ 47.) **W:** Aus vergang. Tagen 88; Grubenarbeiter 92; Brandkäthe 92: Aus d. Stille, G. 96, 2. A. 97; Kreuz u. Krone, Erz. 97; Schwert u. Palme 98; Die Tochter des Ungarherzogs 98; Das Pfarrhaus a. Rhein 02; Das neue Licht 05; Berggeheimnis 07; Winterstaat 09; Das Glück vom Steinachhof 10.

Förster, Max, Anglistik, Dr. phil., o. UP. Leipzig, Sedanstraße 4. (Danzig $^{8}|_{3}$ 69.) **W:** Beowulf-Materialien 00, 2. A. 08; Neubearb. v. L. Herrig's British Classical Authors 05, 7. A. 10. **MitH:** Jahrbuch d. deutsch. Shakespeare-Gesellschaft, seit 07.

Förster, Paul, VB., ✠, Dr. phil., GP. Berlin-Friedenau, Schmargendorferstr. 23. (Delitzsch $^{14}|_{11}$ 44.) **W:** Span. Sprachlehre 79/80; Kaiser Wilhelms deutsch-soz. Vermächtn. 88, 2. A. 89; Kunst d. glückl. Lebens 90, 3. A. 07; D. Vivisektion 96, 8. A. 97; Der Vegetarismus a. Grundl. eines neuen Lebens 86, 5. A. 97; Tierschutz 98; Pocken u. Schutzimpfung 99, 2. A. 00; Deutsche Bildg, deutscher Glaube, deutsche Erziehg 06; Anti-Roethe 07.

Förster, Remaclus (Augustin), (t.), ✠, ✠, ✠, ✠, Volkswohlthe, Dr. phil., OSB. Beuron, Hohenzollern. (Höfen bei Montjoie, Rhld. $^{9}|_{10}$ 57.) **W:** Physische Chorogravh. d. Ardennen 81; Schulklass. Verirrungen 00; Repertorium christianoclassicum 03; Was sollen wir lesen? 06; Christian Urhan 07; Wallen zu Jesus im Tabernakel 09.

Foerster, Rolf, ASV., ✠, ✠, ✠, Dr. Berlin W, Kantstr. 19. (Leipzig $^{23}|_{8}$ 77.)

Foerster, Wendelin, Romanistik, Lit. d. MA., Dr. phil., o. UP., GRegR. Bonn, Arndtstr. 14. (Wildschütz i. Riesengeb. $^{10}/_{2}$ 44.) B: Rufi Breviarium 74; Richars li biaus 74; Dialoge Gregoire u. Hiob 76; Aiol u. Elie de S. Gile 76, 80 II; Chevalier as deus espees 78; Las Mocedades del Cid 78; Galloital. Predigten 79; Oxforder Girart 80; De Venus 80; Lyoner Ysopet u. Anon. Neveleti 82; R. Garnier, Tragédies 82, 83 IV; Le università italiane e i piu recenti piani di riforma 83; Altfr. Rolandslied 83, 86 II; Altfr. Übungsbuch I 84, 3. A. 07; Sermon S. Bernart 85; Rolandsmaterialien 86; Meigret, Grammère 88; Wistasce le Moine 91; Walter v. Arras I 01; Christian v. Troyes: Cligés 84, kl. Ausg. 89, 3. A. 10; Yvain 87, kl. Ausg. 91, 3. A. 06; Erec 90, kl. Ausg. 96, 2. A. 09; Karrenroman u. Wilhelms Leben 99; Fr. Diez (it., fr.) 94; Sulla questione dell' autenticità dei codici di Arborea 05; Le s. Vou de Luques 06; D. Reichenauer Glossen 07; Jehan, les Merveilles de Rigomer 08. H: Altfranz. Bibliothek 79—87 XI; Roman. Bibliothek I—XIX 88—10.

Foerster, Wilh., ✎, Dr. phil., o. UP., GRegR. Charlottenburg, Ahornallee 32. (Grünberg, Schl. $^{16}/_{12}$ 32.) B: Sammlg von Vortr. u. Abhandlgn 80 bis 00 IV; Lebensfragen und Lebensbilder 00—05 II; Astrometrie 05; Von der Erdatmosphäre zum Himmelsraum 06; Zeitmessung u. Zeitregelung 09.

Förster, Wolfgang, s. Neumann-Hofer, G. O.

Foerster-Nietzsche, s. Foerster, Elisabeth.

Forstner, Carl August, (k.), Kirchen♛, Kirchenrecht, Touristik, emer. Pfr. Wien IV/2, Alleeg. 51. (ebda $^{26}/_{3}$ 43.) B: Die Statuten d. kath. Brüderbundes „Charitas" in Wien 64; Konstitutionen u. Regeln der Konfraternität der Engel (Angeliten-Kongregation) 67; Mein Austritt aus der Gesellschaft Jesu 68; Katechismus 68; Geschichte d. unitar. Kirchengemeinschaft 69, 2. A. 87; D. beiden Socine 85; Abendgedanken e. alt. Touristen 03; Im Glanze d. Abendgoldes, 7 Erz. 05; Neue Geschichten aus dem Wienerwalde, 8 Erz. 07: Über Grinzing auf den Kahlenberg 07; In der Wildgrube 08; Was der Schreiberbach erzählt 08; Von Sievering nach Neustift am Walde 08; Blumen aus dem Liebhartstale 09; Menschen, die wir nie vergessen 09.

Fortunatus, s. Glücksmann, Heinr.

Fournelle, Heinrich, (k.), AB., Sozialpolitik, Lic., Generalsekr. d. Verbandes d. kath. Arbeitervereine, Hsg. v. „Der Arbeiter", „Robotnik", „Der Arbeiterpräses" u. „Die Kommenden". Berlin C 25, Kaiserstr. 37. (Luxemburg $^{4}/_{7}$ 69.) B: Die kath. Charitas in Berlin 00; Der Arbeiteralmanach, Jahrbuch seit 02; Die kath. Arbeitervereine u. ihre Aufgaben 04; Die Kommenden, Jugendschr. 07.

Fournier, Aug., ♛, Dr. phil., o. UP., HofR. Wien I, Schottenring 25. (ebda $^{19}/_{6}$ 50.) B: J. v. Vitring 75; G. v. Swieten als Censor 77; Gentz u. Cobenzl 80; E. Fahrt z. Nordkap 84; Histor. Studien u. Skizzen I 85, II 08; Napoleon I. 86/89 III, 2. A. 04/06, frz. 90, engl. 03; Gentz u. der Friede v. Schönbrunn 86, 10; Handel u. Verkehr in Ungarn u. Polen um d. Mitte d. 18. Jahrh. 87; Stein u. Gruner in Österr. 87; Talleyrand 88; Amtl. Handlungsreise nach Italien 1754 88; Goethe u. Napoleon 96; Zur Abwehr 97; Franz Josef I. 98; Zur Gesch. der poln. Frage 1814/15 99; D. Kongreß von Châtillon 00; Marie Louise u. der Sturz Napoleons 02, frz. 03; Lola Montez 02, 09; Z. Textkritik d. Korrespondenz Napoleons I. 03; Gentz u. Wessenberg 07; Österreich u. Preußen i. 19. Jahrh. 07; Wie wir zu Bosnien kamen 09; Gentz u. d. geh. Kabinett 10.

Fox, P. Wilh., Ψ, SJ., Prof. u. Bibl. a. D. Feldkirch, Vorarlberg, Pensionat. (Müllendorff $^{22}/_{7}$ 33.) B: Kranzrede des Demosthenes 80; Demosthenes' Rede für die Megalopoliten 90; dass. f. d. Schulgebrauch 90; Remigii Autissiodorensis in artem Donati minor. comm. 02.

Foy, Willy, Ethnologie, arische Ψ, Sprachwiss., Dr. phil., Dir. des Rautenstrauch-Joest-Museums. Cöln a. Rh., Ubierring 42. (Leipzig $^{27}/_{11}$ 73.) B: Die Kgl. Gewalt nach d. altind. Rechtsbüchern, den Dharmasûtren u. älter. Dharmaçâstren 95; Bronzevasen aus Südostasien (m. A. B. Meyer) 97; Schwerter von der Celebes-See (Anhang: Über den Namen Celebes) 99; Tanzobjekte v. Bismarck-Archipel, Nissan u. Buka 00; Führer durch d. Rautenstrauch-Joest-Museum 06, 3. A. 10. H: Ethnologica I 09.

Fraas, Eberhard, ⌂, Dr. phil., Prof., Konserv. am Kgl. Naturaliencabinett. Stuttgart, Stiftenburgstr. 2. (ebda $^{26}/_{6}$ 62.) B: Geologie 90, 3. A. 4. Abdr. 08; Die Naturerscheinen d. Erde 08; Der Petrefaktensammler 10; u. a.

Frahm, Ludw., ♅, Kultur♛, Hauptlehrer. Poppenbüttel. (Timmerhorn $^{25}/_{7}$ 56.) B: Heimatgrüße aus Deutschlands Norden, Lr. u. Jn. 85; Klaus Störtebecker in Sang u. Sage (mit F. Sundermann) 85; Stormarn u. Wandsbek, Heimatbde 09. H: Nordseestrand u. Inselland, Westseeweisen (m. F. Petersen) 86; Die Doppeleiche, Anthol. 88; Norddeutsche Sagen 89; Lebensbilder der Heldengeister u. Altmeister Schlesw.-Holsteins 92. ()

Framholtz, Bertha, s. Ehrentraut, Paul.

Francé, Raoul H., PA., Naturw., Dir.

d. Biolog. Inst., Hrsg. d. „Kleinwelt" u. „Natur". München, Schnorrstr. 4. (Wien $21|_5$ 74.) B: D. Organismn. d. Craspedomonaden 97; D. Wert d. Wissenschaft 99, 3. A. 07; D. heutige Stand d. Darwin'schen Fragen 04, 2. A. 07; Das Sinnesleben d. Pflanzen 05, 20. A. 08; Das Leben der Pflanze 05 ff. IV; D. Liebesleb. d. Pflanzen 06, 20. A. 08; Streifzüge im Wassertropfen 07, 25. A. 08; Bilder aus d. Leben des Waldes, 1.—80. T. 08; D. Natur in den Alpen, 1.—32. T. 09; D. Kleinwelt d. Süßwassers 10.

Franck, Hans, Kritik, bes. des ☉, ☾, Nov., Erz., Rom., ☉. Hamburg 19, Henriettenstr. 4. (Wittenburg, Mecklbg. $30|_7$ 79.) B: Der Herzog von Reichstadt, Dr. 10; Thieß u. Peter, R. 10; Herzog Heinrichs Heimkehr, Dr. 11.

Franck, Johs., germ. Sprachw. u. ☿, Dr. phil., a.o. UP., GRegR. Bonn, Endenicher Allee 14. (Bendorf b. Coblenz $27|_4$ 54.) B: Mittelniederl. Gramm. 83, 2. A. 10; Etymol. Woordenboek d. nederl. taal 92; Gesch. d. Wortes Here 01; Altfränk. Gramm. 09. H: Flandrijs, Fragm. e. mndl. Ritterged. 76; Alex. Geesten v. J. van Maerlant 82; Maerlants Stroph. Ged. (m. J. Verdam) 98.

Franck, Frau Mathilde, Dialekt♀. Ludwigsburg, Bietigheimerstr. 2. (Weiler, Blaubeuren $10|_1$ 43.) B: Schwäb. Gmüet, G. 94; Reacht isch worde, Erz. 97; Mitten im Leben, G. 01.

Franck, Adolf, ASV., Techn. ⅄, Belletristik, Kgl. Baurat a. D. Alfeld a. d. Leine, Vormasch 6. (Göttingen $16|_5$ 44.) B: Mathematische Grundlagen d. Wirtschaftslehre 93; Die elastische Linie des Balkens 95; Der Juessee 03; Die Steinkirche 04; Die Jettenhöhle 04; Die Teufelsnacht 05.

Franck, Ernst, BP., PL., ⌨, Dr. oec. pol., Prof., Gen.-Sekr. d. Gesellsch. f. soz. Ref., Hrsg. d. „Soz. Praxis". Berlin W, Nollendorfstr. 29/30 II. (Coburg $10|_{11}$ 52.) ( )

Franck, Karl, Physiologie, ⌀, Dr. med., Arzt. München, Rückertstr. 2 I. (Meiningen $26|_4$ 59.) B: D. menschl. Zelle 91; Die Schwankgn der Reizzustandsgröße im menschl. Körper 93; Der Reizzustand 00; Die Orthodiagraphie 06; Mein Instrumentarium f. innere Medizin 10; D. Syphilis 10.

Franck, Kuno, ☿, Dr. phil., LL.D., Prof. a.d. Harvard-Univ. u. Dir. d. German. Museum. Cambridge, Massachusetts, U.S.A. (Kiel $27|_9$ 55.) B: Zur Gesch. d. lat. Schulpoesie d. 12. u. 13. Jahrh. 79; Social Forces in German Literature 96, 3. A. 99; Glimpses of Modern German Culture 98; A History of German Literature 01; The Germanic Museum of Harvard University 06; German Ideals of To-Day 07; D. Kulturwerte d. deutsch. Lit. in ihrer geschichtl. Entwicklg I 10.

Franck, Otto, klass. ☿, Dr. phil., GP. Weimar, Wörthstr. 6. (ebda $5|_{12}$ 55.) B: Terenz u. die latein. Schulkomödie 77; Mountfords Faustfarce 86; Regesten zur Gesch. d. Weimar. Gymn. 88; Was haben d. Engländer f. Reinhaltg ihrer Sprache getan? 90; Herder u. das Weimar. Gymnasi. 93. Ue: Max Müller, Essays 81.

Franck, Rud., Erz., Roman, ✝, Pfr. Cassel, Grüner Weg 40. (Hofgeismar $1|_{12}$ 62.) B: Gesch. d. Stadt Karlshafen 91, 2. A. 99; Dunkle Glaubenswege, Erz. 94, 2. A. 05; D. christliche Liebestätigkeit in Kurhess. 04; D. eiserne Landgraf, R. 06.

Franck, Wilhelm Chr., ⅓, ObLGR. a. D. Hannover, Bödeckerstr. 10. (Jena $10|_3$ 35.) B: D. Nebenparteien der D. ZPO. usw. 82; Nachfolge in Braunschweig als Frage d. Rechts 84; D. Offenbarungseid im Reichsrecht 85; Konkurs-Ord. 99; 9 Dienstbotenordngn 99; D. Recht des Kaufmanns 01; Für die Bauforderungen; Übersicht, Kritik, Gegenentwurf 08.

Franck-Roesing, Frau Charlotte, ASV., ♀, Novellistik. Cöln, Richlerstr. 37. B: D. Rosenkette, Verse 06. ( )

Franck, Anton, Dr. phil., GDir. Prag-Altst., Deutsch. Staatsgymn. (Mallowitz b. Mies, Böhm. 53.) B: Üb. Schillers Begriff d. Sittlich-Schönen 85; „Das Ideal u. das Leben" v. Schiller, Versuch e. Erklärg 90; D. Lehrplan u. d. Instruktionen f. d. Unterr. an d. Gymnasien in Österr. als psychолog. u. eth. Einheit 04. ( )

Franck, Bruno, ♀, Roman. Stuttgart, Forststr. 68. (ebda $13|_6$ 87.) B: Aus der goldnen Schale, G. 05; Im dunkeln Zimmer, N. 06; Gedichte, 3. A. 07; Die Nachtwache, R. 09. *

Franck, Christian, (t.), ♔, Kultur♔, Kurat, Hrsg. d. „Deutsche Gaue", Ztschr. f. Heimatkunde. Kaufbeuren. (Günzburg $26|_5$ 67.)

Franck, Ferd., ₣, Jugendschrift., Schuldir., emer. Red. d. „W. pädagog. Jahrbuches". Wien XV, Zinkg. 12/14. (Frankstadt $13|_9$ 58.) B: Im Banne des Föhn 90; E. Edelmann in d. Hütte 92; In d. Dachstube 95; Deutsche Volksbücher 96/98 II; D. österr. Volksschule 1848 bis 1898 98; Le petit Français 99; Handbuch f. naturgemäße Kindererziehung (m. Zwilling u. Zappert); Prakt. Erziehungslehre 00; Hilfsb. f. d. naturgesch. Unterr. I 03, II 10; Naturgesch. f. Bürgerschulen (mit Rothe) I—III 09; Enzyklopäd. Handbuch der östr. Volksschulnormalien 09; Gesch. der Pädagogik (m. Zenz u. Ed. Siegert) 09; Der Ortsschulrat 09; Logik u. Unterricht auf erkenntnistheoret. Grundlage (mit W. Zenz) 09.

Frank, Guntram, s. Schultheiß, Frz G.

Frank, Jakob, ♆, ✆, Lehr. Lam=pertheim b. Mannheim. (Dautenheim $^{24}{}_{2}$ 66.) **B:** Rosen mit Dornen, G. 90; Gefundene Lieder 09.

Frank, Josef, ♛ u. französische Literatur, k. k. G♆. i. R. Wien XIII, Diesterwegg. 17. (Leipnik, Mähren $^{13}{}_{3}$ 49.) **B:** Satyre Ménippée 84. **Ue:** O. Levertins Studien z. Geschichte der Farce u. Farceurs in Frankreich 90. ()

Frank, Karl, ASV., ♆, Finanzbuchhalter. St. Blasien. (Furtwangen, bad. Schwarzwald $^{2}{}_{11}$ 79.) **B:** Stille Wasser, G. 02; Seelenwanderungen, Nn. 03; Ringende Welten, G. 05.

Frank, Frl. Margarethe, ✓, Übersetzgn, Kritik. Prag=Smichow, Palackystr. 8. (Smichow $^{6}{}_{3}$ 75.)

Frank, Reinhard, ⚖, Dr. jur., o. UP., Begründer u. Mitherg. des „Pitaval der Gegenwart". Tübingen, Biesingerstr. 32. (Reddighäuser Hammer $^{16}{}_{8}$ 60.) **B:** D. Wolffsche Strafrechtsphilos. u. ihr Verh. z. kriminalpolit. Aufklärg im 18. Jahrh. 87; D. neueren Disziplinargesetze d. deutsch. evang. Landeskirchen 90; Naturrecht, geschichtl. Recht u. soz. Recht 91; Strafrechtl. Fälle zur mündl. Behandlung 94, 4. A. 08; Freiheitsstrafe, Deportation u. Unschädlichmachung 95; Das StGB. f. d. Deutsche Reich (Komm.) 97, 5.—7. A. 08; Der Kampf um ein deutsch. Auslieferungsgesetz 05; Üb. den Aufbau des Schuldbegriffs 07; Vergeltungsstrafe und Schutzstrafe, die Lehre Lombrosos 08. **H:** Festschrift f. d. jurist. Fakultät in Gießen zum Universitätsjubiläum 07. **Mith:** Vergleich. Darstellg des deutsch. u. ausländischen Strafrechts 05 ff. ()

Frank, Rudolf (Pf. Rufus), ASV., Lit.♛, Dr. jur., Hofschauspieler. Meiningen. (Mainz $^{16}{}_{9}$ 86.) **B:** Richard Dehmel 07; Gesch. des Status im internat. Privatrecht 08; Goethe für Jungens 10. **H:** Fr. Schlegels Lucinde 07; Schleiermachers Vertraute Briefe 07; Kinderseele 09. *

Frank, Frau Sofie (Pf. Fritz Kran), ✓, Biogr., illustr. Artikel üb. Kunstwerke, aktuelle Art. m. Illustr., Reisebeschr., Kulturw, Essays, Hum., Erz., Märch., Rätsel, Skizzen, ✉, ♆, Dialekt. Nürnberg, Neudörferstr. 15 I. (Fürth, Bay. $^{5}{}_{2}$ 54.)

Frank, U., s. Wolff, Ulla.

Franke, Frau Gertrud, geb. Schievelbein, PA., Roman, Novelle. Groß=Lichterfelde W, Sternstr. 25. (Berlin $^{26}{}_{2}$ 51.) **B:** Ni, R. 93; Rotdorn, N. 94; Kunst u. Gunst, R. 95; Liebeswerben, R. 97; D. Hungersteine, R. 99; Stark w. d. Leben, R. 00; D. Unkenruf, R. 01; D. Gottüberwinder, R. 02; Die Sehnsüchtigen, R. 04; Der Damenfeind, Ein Menschenkenner, 2 Nn. 08.

Franke, Hans (Pf. Frans Hanke), ♆, ✓, ✆. Leipzig=R., Crusiusstr. 12. (Potsdam $^{7}{}_{5}$ 60.) **B:** Palm 84; Lusti u. ledi 93; In d. Berg 93; Bismarcklieder 94. ()

Franke, Hermann, ✝, ⁂, Dr. phil., ev. Pfr. Liegnitz, Jauerstr. 20. (Langensalza $^{1}{}_{3}$ 61.) **B:** Über Bedeutung, Inhalt u. Alter des sepher hajjaschar 88; Christentum u. Darwinismus in ihrer Versöhnung 01; Herr, bin ich's? Ein Passionsbuch 03; Bibelglaube, Christusglaube, Erlösungsglaube, 3 Vortr. 06; Christl. Monismus, ein Versuch 08; Die Schlacht bei Liegnitz 10.

Franke, Frl. Ilse, DSch., ♆, Nov. Groß=Lichterfelde W, Sternstr. 25. (Göttingen $^{29}{}_{6}$ 81.) **B:** Iris, G. 06; Lebenskunst, Aphorismen 08.

Franke, Johs., Dr. med., Dir. d. Kgl. Univ.=Biblioth. Berlin. Groß=Lichterfelde W, Sternstr. 25. (Berlin $^{20}{}_{12}$ 48.) **B:** Abgabe d. Pflichtexpl. v. Druckerzeugn. 89; D. Leihbetrieb b. öffentl. Bibliotheken u. das geltende Recht 05; Eine ernste Gefahr für unsere Bibliotheken 08.

Franke, Otto, Sinologie, Dr. phil., Prof. am Kolonialinstitut. Hamburg. (Gernrode a. H. $^{27}{}_{9}$ 63.) **B:** Beschreibg d. Jehol=Gebietes 02; Rechtsverh. am Grundeigent. in China 03; Die Türkvölker u. Skythen Zentralasiens 04; Chines. Tempelinschr. aus Turfan 07.

Franke, R. Otto, Sanskritwissenschaft, Dr. phil., a.o. UP. Königsberg i. Pr., Luisenallee 75. (Wickerode $^{24}{}_{6}$ 62.) **B:** Hemacandra's Liṅgānuçāsana 86; D. indischen Genuslehren 90; Geschichte u. Kritik der einheimischen Pāli=Grammatik u. =Lexikographie 02; Pāli und Sanskrit in ihrem histor. und geograph. Verhältnis 02. **Ue:** Max Müller, Physische Religion 92.

Franke=Schievelbein, s. Franke, Gertrud.

Fränkel, Arthur, ♛, Lit.= u. Kulturw, Dr. phil., GymnProf. a. D. Zabern. (Dorpat $^{21}{}_{7}$ 52.) **B:** Quellen d. Alexanderhistoriker 83; Stud. z. röm. Gesch. 84; Rußlands Verhältnis zu Deutschland u. Rußl. wirtsch. u. milit. Zustände 87; Nachbar im Osten 88; D. schönsten Lustsp. der Griechen u. Römer 88; Flore u. Blanchefleur, kulturhist. Erz. 94; Kulturbilder a. d. freien Schweiz 97.

Fränkel, Carl, ✗, Dr. med., o. UP., GMedR. Halle a. S., Reichardtstr. 4. (Charlottenburg $^{2}{}_{5}$ 61.) **B:** Grundriß der Bakterienkunde 86, 3. A. 90; Atlas dersl. 92, 2. A. 93. ()

Fränkel, Heinrich (Pf. Ghibellinus), PA., ✉, Dr. phil., Handelskammersekr.

a. D. Berlin-Schmargendorf, Friedrichshallerstr. 27. (Leipzig $^{1}/_{6}$ 59.) **B:** Fachschr. **Bearb:** Wolffs Poet. Hausschatz, 31. A. 08.

Fränkel, Jonas, Lit.♛, Essay, Dr. phil., UDoz. Bern. Bümpliz b. Bern. (Krakau $^{12}/_{8}$ 79.) **B:** Zacharias Werners Weihe der Kraft, Studie 04; Marginalien zu Goethes Briefen an Charlotte v. Stein 09; Wandlungen des Prometheus 10. **H:** Goethes Briefwechsl. m. e. Kinde 06 III; Frdr. Schlegel, Lucinde 07; Schleiermacher, Vertraute Briefe üb. Frdr. Schlegels Lucinde 07; Aus der Frühzeit der Romantik 07; Goethes Briefe an Charlotte v. Stein 08 III; Heines Versschriften (Insel-Ausg.) 10 III.

Fränkel, Ludwig, Lit♛, Ψ, Germanistik, Angl., Volkskde, ℌ. ⁄, Dr. phil., Oberrealschul-Prof. Ludwigshafen a. Rh., Pfalzstr. 4 p. (Leipzig $^{24}/_{1}$ 68.) **B:** Rom, „die ewige Stadt" d. Weltgesch., u. d. Deutschen 86; Uhland als Romanist 88; Bibliographie d. Uhlandlit. 89; Untersuchgn zur Stoff- u. Quellenkde v. Shakespeares „Romeo and Juliet" 89; dasl. 90/94 IV; E. Beitrag z. Biogr. E. Beckenstedts 92; Shakespeare u. das Tagelied 93; L. Uhland 94; Z. neuest. Liter.-üb. das Elisabethanische Drama 95/96 III; Roman., insbes. ital. Wechselbeziehgn z. engl. Lit. (spez. 1894 bis 99) 00, 06, 11; Fr. Bodenstedt 03; Ad. Ebert d. Literarhist. 06/08 II. **H:** Manzoni, Die Verlobten 93 II; L. Uhland, Werke 93 II, 2. Abdr. 94; L. Uhland, Ludwig d. Bayer 94, 2. A. 96; Bojardo, D. verliebte Roland 95 II; Schiller, Wallenstein erkl. 02; dasl., Volksausg. 05 II, n. A. 10; Uhlands Ged. 10; Für den Fortschritt d. deutsch-philolog. Lehramts 10.

Fränkel, Sigmund, ⚗, ⁄, Dr. med., UP. Wien VIII, Josefstr. 53. (Krakau $^{22}/_{5}$ 68.) **B:** Arzneimittelsynthese auf Grundlage der Beziehgn zw. Aufbau u. Wirkg 01, 2. A. 06; Handb. d. Harnanalyse 03, 2. A. 09; Descriptive Biochemie 06; Dynamische Biochemie 10.

Franken, Constanze v., s. Stöll, Helene.

Franken, Paul, s. Frankl, Siegfried.

Frankenberg, Egbert v., Kammerherr, Hoftheater-Intendant z. D. Weimar. (Heidelberg $^{27}/_{7}$ 58.) **B:** Anhalt. Fürstenbildnisse 95; Sofie v. Brabant, Bühnenstp. 99; Der Welt holdester Wahn 01; Im Widerstr. d. Geister 02; Schwarzrotgold 03; D. geistl. Grundlagen d. Theaterkunst 10.

Frankenstein, Ludwig, Musikwissensch., Red. des „Musikal. Wochenbl.". Leipzig, Talstr. 21 III. (Landeshut i. Schles. $^{20}/_{8}$ 68.) **H:** Richard Wagner-Jahrbuch I 06, II 07, III 08. **Ue:** J. G. Prod'homme, Hector Berlioz 06.

Frankforder, alde, s. Ettlinger, Karl.

Frankfurter, Emil, PA., Polit., Dr. jur., Korrespondent des „Neuen Wiener Journal", Hrsg. des „Parlaments-Redacteur". Berlin W, Augsburgerstr. 72. (Wien $^{3}/_{3}$ 76.)

Frankfurter, Salomon, Bibliogr., klass. Ψ, ℌ., Dr. phil., Kustos d. UBibl., Red. Weidling b. Wien, Lenaug. 19. (Preßburg $^{9}/_{11}$ 56.) **B:** Führer durch Carnuntum (mit J. W. Kubitschek) 91, 5. A. 04; Die Berliner Schulreform-Konfer. (4.—17./12 1890) 91; D. preuß. Mittelschulreform u. d. österr. Mittelschulwesen 92; Graf Leo Thun-Hohenstein, Fr. Exner u. H. Bonitz 93; Graf Leo Thun-Hohenstein 95; D. Organisation d. höh. Unterr. in Österr. 97; D. Qualifikation f. d. staatl. Bibliotheksdienst in Österr. 98; 50 Jahre österr. Mittelschule 00; Reg. zu den archäolog.-epigraph. Mitteilgn aus Österr.-Ung. 02; Unrichtige Büchertitel u. Exturs über hebr. Büchertitel 06; Bibliotheksschenkungen 07. **Red:** Mitteilungen d. Ver. d. Freunde des humanist. Gymnas. 06.

Frankl, Adolf (Pf. Hermann Harter), ✍, Erz., Epigramm, Humor, ObLehrer. Söchau, Steierm. (Mürzzuschlag $^{6}/_{6}$ 62.) **B:** Lachende Wahrheiten 93; Lose Sachen 95, 3. A. 97: Lustig wohlauf! 98, 2. A. 10; Allerhand Geschichten 99, 2. A. 01; Nur gemütlich! 04; Huldigung d. Jugend, Festsp. 08; Dem Lichte entgegen! R. 09.

Frankl, Otto, ⚖, Dr. jur., o. UP., Mithrsg. d. „Zeitschr. f. d. ges. Handelsrecht u. Konkursrecht". Prag-Smichow, Ferdinandsquai 16. (Prag $^{4}/_{10}$ 55.) **B:** D. Formerfordernisse der Schenkung 83; Der Konkurs d. off. Handelsgesellsch. 91; Zur Revision des österr. Konkursrechtes 96. **MitH:** Grundriß des österr. Rechts.

Frankl, Siegfried (Pf. Paul Franken), Belletr. Berlin-Schöneberg, Wartburgstr. 32. (Odenburg $^{19}/_{12}$ 61.) **B:** Einer v. d. roten Fahne, R. 94; Lotti u. Co., Dr. 97; Wilhelms II. Reise nach Jerusalem, Erz. 98; Radler-Latein, Hum. 99; Ursprung der Lex Heinze 00.

Frankl-Rank, Frl. Wilhelmine (Pf. Wilhelm Rank), ASV., Stizze, Nov., ✍, Kritik, ⁄, Aphorismen, **Ue:** EF. München, Mathildenstr. 4—5.

Franz, Adolf, (†), Dr., Prälat, o. Hon.-UP. (München). Baden-Baden, Kernerstr. 1. (Langenbielau $^{21}/_{12}$ 42.) **B:** M. Aurelius Cassiodorus 72; J. B. Balzer 73; Rohrbache.s Kirchengesch. umgearb. Bd. XV 76; Gemischte Ehen in Schles. 78; Magister N. Magni de Jawor 98; Die Messe im deutsch. MA. 02; Das Rituale v. St. Florian a. d. 12. Jahrh. 04; Drei deutsche Minoritenprediger aus dem 13. u. 14. Jahrhundert 07; Die kirchlichen Benediktionen im MA. 09 II.

Franz, Carl, ſ. Techet, Carl Franz.

Franz, Friedr., ſ. Hähnel, Franziskus.

Franz, Julius, Dr. phil., o. UP., Dir. d. Sternwarte. Breslau, Moltkeſtraße 7. (Nummesburg i. P. $^{28}/_{6}$ 47.) **W:** Mitteilungen d. Breslauer Sternwarte I 01, II 03; Der Mond 06. ()

Franz, Julius, ſ. Schuſter, Georg.

Franz, Peter, ſ. Collet, Franz.

Franz, Richard, Dr., HofR., Stadttheaterdir. Teplitz-Schönau. (Wien $^{27}/_{1}$ 66.) **W:** Der erſte Liebhaber, Lſp. 01; Krach, Schw. 03. ()

Franz, Richard, ſ. Gaſſner, Franz.

Franz, Rudolf, Dr. phil., Gymn.-Dir. Dortmund, Märkiſche Str. 2. (Traben a. Moſel $^{18}/_{11}$ 52.) **W:** Goethes Gedichte in Auswahl 88, 5. A. 08; Herders Leben u. Werke 90; Der Aufbau d. Handlg in den klaſſiſch. Dramen 92, 4. A. 10; Ciceros Briefe, Auswahl u. Komment. 96; Hilfsb. zu Leſſing 01; Hilfsb. zu Schiller 02; Grillparzers Werke, krit. durchgeſehene u. erläut. Ausg. 03 f. V; Horaz, Ausg. von Weidnec, 2. A. 07; Cornelius Nepos, Ausg. von Andreſen, 2. A. 08.

Franz, Wilhelm, Sprachwiſſ., Dr. phil., o. UP. Tübingen, Keplerſtr. 20. (Merzhauſen $^{24}/_{3}$ 59.) **W:** Die latein.-roman. Elemente im Althochdeutſchen; Shakeſpeare-Grammatik 98—00, 2. A. 09; Die Grundzüge der Sprache Shakeſpeares 02; Orthographie, Lautgebg u. Wortbildg in den Werken Shakeſpeares 05; D. treib. Kräfte im Werden der engl. Sprache 06.

Franz, Wilh., ſ. Hoffſchild, Wilh.

Franziszi, Frz., Kult., Dekan. Köttſchach, Kärnt. (Klagenfurt $^{26}/_{12}$ 25.) **W:** Kulturſtudien a. Kärnten 79, 2. A. 02; Märchen a. K. 84; Touriſt. Farbenſkizz. a. K. 85, 2. A. 95; Kärntn. Alpenfahrten u. Lebensbilder 92.

Franzos, Frl. Marie (Francis Maro), **Ue:** FEDISSchw, Wien VI, Gumpendorferſtr. 25. (ebda.) **Ue:** Werke v. Selma Lagerlöf, Ellen Key, Guſtaf af Geijerſtam, Per Hallſtröm, Oscar Levertin, Hjalmar Söderberg, Herman Bang, Perceval Gibbon u. v. a.

Franzos, Frau Ottilie (Witwe von Karl Emil Franzos), geb. Benedikt (Pſ. F. Ottmer), Nov. Wien IV, Starhembergg. 32. (ebda $^{24}/_{9}$ 56.) **W:** Das Adoptivkind u. a. Nn. 96; Schweigen, Erz. 01.

Frauberger, Heinr., Kunſt- u. Kultur, Dir. d. Zentr.-Gewerbe-Ver. Düſſeldorf, Gneiſenauſtr. 36. (Oberndorf, N.-Oſtr. $^{18}/_{4}$ 45.) **W:** Akropolis v. Baalbeck 92; Antike u. frühmittelalterl. Fußbekleidg v. Achmim-Panopolis 96; Katalog d. Kunſtſammlg Metzler 97; Zweck u. Ziel d. Geſellſch. z. Erforſchg üb. Kunſtdenkmäler 00; Üb. Bau u. Ausſchmückg alter Synagogen 01; Üb. alte Kultusgegenſtände in Synagoge u. Haus 03; Deutſche Schmelzarbeiten d. Mittlers u. a. Kunſtwerke d. kunſthiſt. Ausſtellung zu Düſſeldorf 1902 (mit O. v. Falke) 03; D. internat. Kunſt- u. große Gartenbauausſtellg, Düſſeldorf 1904 05.

Frauberger, Frau Tina, Kunſt- u. Kultur, Vorſteh. d. Kunſtſtickereiſch. Düſſeldorf, Gneiſenauſtr. 36. (Mainz $^{4}/_{11}$ 61.) **W:** Handbuch d. Spitzenkunde 93.

Frauenau, Marg. v., ſ. Poſchinger M. v.

Fraungruber, Hans, ſteiriſch. Dialekt, Oberlehrer, Hrsg. d. Monatsſchr. „Das deutſche Volkslied". Wien IV, Margaretenſtr. 34. (Obersdorf, Steierm. $^{26}/_{1}$ 63.) **W:** Geb. in ſteir. Mundart 95; Neue Geb. in ſteir. Mundart 95; Unterwegs 96; A. d. Wandermappe 98; Bei uns dahoam 00; Auſſeer Geſchichten 00, 06; Neue Auſſeer Geſchichten 01, 06; Gott erhalte! 04; Poetiſche Legenden 04; Zeitvertreib 06; Lug ins Land 07; Hoch Habsburg! 09; Öſterreichs Walhalla; u. m. a. **H:** Gerlachs Jugendbücherei I—XXV 09 f.

Fred, W., H., ⁄, ●, Nov. Wien I, Schottenring 6. (ebda $^{29}/_{8}$ 79.) **W:** D. Präraphaeliten 00; Briefe an e. junge Frau 00; Modern. Kunſtgewerbe 01; G. Segantini 01; Leiſe Dinge 02; Roman e. Globetrotters 02; D. Wohng u. ihre Ausſtattg 03; Pſychologie d. Mode 04; Fragonard 05; Die Straße der Verlaſſenheit 05; Benvenuto Cellini 06; Madrid 06; Indiſche Reiſe 07; Salzburg 07. **H:** Toulouſe-Lautrec, Elles 08. **Ue:** Oscar Wilde, Dorian Gray 06. ()

Frederich, Beate, ſ. Jacoby, Beate.

Fredersdorf, Frl. Anna; jetzt: Oppell, Frau Anna v.

Fredrich, Carl, klaſſ. Ψ, Archäologie, Dr. phil., Prof., GymnDir. Küſtrin. (Stettin $^{20}/_{7}$ 71.) **W:** Hippokratiſche Unterſuchungen 99; Baedeker, Kleinaſien 04; Halonneſos 05; Milet, Inſchriften des Rathauſes 07; Funde antiker Münzen in der Prov. Poſen 09; Inscr. graecae XII 8 09.

Fredrich, Paul, WB., ⅋, ⊙, Skizz., Nov., Lit., Kritik. Berlin NW 52, Calvinſtr. 7. (Selchow, Pomm. $^{10}/_{12}$ 69.) *

Freeſe, Heinrich, Fabrikbeſitzer. Niederſchönhauſen b. Berlin, Blankenburgerſtr. 34. **W:** D. Holzpflaſter in Paris 91; D. Vorrecht d. Bauhandwerker 92; Wohnungsnot u. Abſatzkriſis 93; Zehn Jahre in einem Arbeiterparlament 95; Fabrikantenſorgen! 96; Empfindſame Sozialpolitik 96; D. Schutz d. Bauhandwerker 98; Fabrikantenglück! 99 (ins Ruſſ. übſ.); D. konſtitutionelle Syſtem im Fabrikbetriebe 00 (desgl.), 2. A. 05; D. Pfandrecht d. Bauhandwerker 01; D. Baupfandgeſetz 01; Gutachten f. d. 26. deutſchen Juriſtentag 02; D. Gewinnbeteiligung d. Ange-

stellten 04, 2. A. 05; Wohnung u. Einkommen 05; Baugewerbe u. Bodenfrage 06; D. neue Baupfandgesetz 07; Bodenreform! 07; D. konstitutionelle Fabrik 09.

Frege, Arnold, VB., Kultur♁, ♆, 🖃, Handelswissensch., Journalist. Bielefeld. (Wismar $^{31}|_{3}$ 52.) V: Versch. kaufmänn. Schr.

Frege, Gottlob, Ⱥ, Dr. phil., o. Hon.-UP., HofR. Jena, Fortweg 29. (Wismar $^{8}|_{13}$ 48.) V: Begriffsschrift usw. 79; Grundlag. d. Arithmetik 84; Funktion u. Begriff 91; Grundgesetz d. Arithm. I 93, II 03; Über die Zahlen d. Herrn H. Schubert 99.

Frehse, Ernst, ♆. Cassel, Kölnische Allee 128 II. V: Lustige Fablenſprüng', plattd. G. 09. ()

Frehsee, Martin (Pf. Martin Wagener), ✆, Kritik, Leiter der Freilichtbühne auf dem Heiligenberge bei Wilsen. Bruchhausen, Kr. Hoya a. Weser. (Wittenberg a. E. $^{10}|_{11}$ 70.) V: Das süße Gift, Lsp. 02, n. A. 06; Dreizehn, Nn. 06; Blätter aus der Forſthauschronik des Heiligenberges, Feſtſp. 10.

Frei, Fritz, s. Hoffmann, Max, Berlin-Weißensee.

Frei, Fritz, s. Trenkle, F. S.

Frei, Leonore, s. Reiche-Frei, L.

Freiberg, Günther v., s. Pinelli, Ada.

Freiberg, Otto, Musik, Prof. Göttingen, Friedländer Weg 50. (Naumburg a. d. Saale $^{26}|_{4}$ 46.)

Freier, Berthold, klass. Ψ, Dr. phil., GP. Berlin NW, Alt-Moabit 84 III. (Coritten $^{10}|_{11}$ 54.) V: De Manilii quae feruntur Astronomicon aetate 80.

Freiligrath, Frl. Gisberte, **Ue**: EF. Baden-Baden, Sophienstr. 7. (Detmold $^{19}|_{3}$ 26.) V: Beiträge zur Biogr. Freiligraths; Engl. Dichter, Übersetzgn u. Shelley, Moore, Keats, Swinburne u. a.

Freimann, Aron, jüd. Wissensch., Bibliogr., Dr. phil., Bibliothekar der Stadtbibliothek, Red. d. „Zeitschr. für Hebr. Bibliographie". Frankfurt a. M., Langestr. 15. (Filehne $^{5}|_{8}$ 71.)

Freimann, Hans, s. Schmid, Georg.

Freimark, Hans, ASV., ⁂, ✆. Heidelberg-Handschuhsheim. (Berlin $^{29}|_{1}$ 81.) V: Anderes u. Drittes, Stn. 05; Bunte Lieder 05; D. Sinn des Uranismus 05; Helena Petrovna Blavatzky, Studie 06; Mod. Geisterbeschwörer u. Wahrheitssucher (Großstadt-Dokumente) 07, 8. A.; D. Geschlecht als Mittler des Übersinnlich. 07; Beitrag z. Gesch. der Handlesekunst u. Handformenkde 08, 8. A. 10; D. anormalen Männer- u. Frauengestalten in d. Memoiren der Markgräfin v. Bayreuth 08; Okkultismus u. Sexualität 09; Tolstoj als Charakter 09.

Freimund, Roderich, s. Coronh, Blanda.

Freimut, Ernst, s. Sommert, Hans.

Freise, Herm., ♆, Red. u. Verl. der „Parchimer Zeitung". Parchim, Mckl. (Langenberg, Rheinl. $^{7}|_{2}$ 50.) V: Unkraut, e. Liederbüchl. 94, 3. A. 11.

Freise, Kurt, ♘, Dr. phil. Berlin. (Metz $^{22}|_{9}$ 84.) V: Pieter Lastman 11. (*)

Freiseisen, Joh., (k.), ✝, D., Dr. phil., Prof., Msgr. Brixen, Tirol. (Matrei $^{17}|_{5}$ 56.) V: Christoph IV. Andr. Frhr. v. Spaur, Bischof von Brixen 00; Vesperbüchlein 07; Abendgebet der Kirche 07; Rückblick auf d. 300jähr. Gesch. des Priesterſem. in Brixen mit Berücks. d. Bischofs- u. Stadtgesch. 08.

Freisen, Jos., (k.), ⚖, bes. Kirchenrecht., D., Dr. jur. utr., Ehrendoktor d. kanon. Rechts d. Univ. Budapest, UDoz. Würzburg, Erthalstr. 4. (Warstein $^{14}|_{9}$ 53.) V: Vorbehalt v. dingl. Rechten b. Eigentumsübertragung 91; Gesch. d. kanon. Eherechts b. z. Verfall der Glossenliteratur 88 u. 93; Manuale curatorum Roskildense 98; Die Univ. Paderborn I. 1614—1808 98; Liber agendarum Sleszwicensis 98; Calendaria Scholastica u. Notae ad Cal. Schol. der Univ. Paderborn 98; Landeshospital, Kapuzinerkloster, Genossenschaft der Barmherzig. Schwestern z. Paderborn 02; Staats- u. kirchenrechtl. Stellung der Katholiken im Fürstent. Lippe 03; Manuale Lincopense, Breviarium Scarense, Man. Aboense, Kathol. Rit. Bücher Schwedens u. Finnlands im MA. 04; Staat u. kathol. Kirche in d. deutsch. Bundesstaaten: Lippe, Waldeck-Pyrmont, Anhalt, Schwarzburg-Rudolstadt, Schwarzb.-Sondershausen, Reuß-Greiz, Reuß-Schleiz, Sachsen-Altenburg, Sachsen-Coburg u. Gotha 06 II; Der kath. u. protest. Pfarrzwang 06.

Freksa, Friedr., ✆. München. (1882.) V: Ninon de l'Enclos 07; D. Königr. Epirus 08; Jos. Ruederer u. das Wolkenkuckucksheim, Streitschr. 08; Die Fackel des Eros, 3 Einakter 09; Der fette Caesar, Tragikom. 10; Das Buch Phosphor, R. 10.

Freksa, Frau Margarete, geb. Beutler (Margarete Beutler), Redaktionsmitglied der „Jugend". München-Schwabing, Gundelindenstr. 2 I. (Gollnow $^{18}|_{1}$ 76.) V: Gedichte 03; Neue Gedichte 08; Meinen Freunden gegeben, G. 10. **Ue**: Clément Marot, Erotische Epigramme; Molière, Liebesnöte u. Misanthrop.

Frenkel, Wilh., ASV., Volks- u. Jugendschr., Pfr., Super. a. D. Arnstadt, Marktstraße 6 I. (Kolba $^{14}|_{8}$ 44.) V: Auf Helgoland 83; Herzogin Annemarie u. d. Schieferdecker von Dornburg 95; Wendelin 96; Georg Voigt 96; Das Altarbild 97; Gott grüße das Handwerk 97; Der Salzgraf 97; Wulf, der Harrasmüller 00; Farm

Deutschental, dramat. Dchtg. 07; Gustav-Adolf- und Missionslieder.

Frensdorff, Ernst, Kultur♛, Verl.- u. Antiq.-Buchh. Berlin SW 11, Königgrätzerstr. 44. (Hamburg $^{15}/_{11}$ 57.) **V:** Die Berlinerinnen im 18. Jahrh. 03.

Frensdorff, Ferd., ☆, Dr. jur. et phil., o. UP., GJR. Göttingen, Hainholzweg 3. (Hannover $^{17}/_{6}$ 33.) **V:** Stadt- u. Gerichtsverfassg Lübecks 61; D. Lübische Recht nach s. ältest. Formen 72; Göttingen in Vergangenheit u. Gegenw. 78, 2. A. 87; Grimm in Göttingen 84; D. statutar. Recht d. deutsch. Kaufleute in Nowgorod 87; D. ersten Jahrzehnte d. staatsrechtl. Studiums in Göttingen 87; Aufnahme d. allgemein. Wahlrechts i. d. öffentl. Recht Deutschlands 92; Briefe Friedr. Wilh. I. v. Preußen an H. R. Pauli 93; Halle u. Göttingen 94; Üb. d. Leben u. d. Schriften des Nat.-Ök. Justi 03; G. A. v. Münchhausens Berichte a. Berlin v. Juni 1740 04; Wiedererstehen d. deutsch. Rechts 08; Von u. über Schlözer 09. **H:** Die Chroniken der Stadt Augsburg II 65/66; Dortmunder Statuten u. Urteile 82; Kraut, Grundriß z. Vorlesungen üb. deutsch. Privatrecht, 6. A. 86.

Frenssen, Gustav, Roman, D. h. c., Pastor a. D. Blankenese a. E. (Barlt $^{19}/_{10}$ 63.) **V:** D. Sandgräfin, R. 96, 59. T. 09; Die drei Getreuen, R. 98, 94. T. 09; Dorfpredigten 99, I 7. A. 04, II 5. A. 03, III 3. A. 03; Jörn Uhl, R. 01, 216. T. 09; Das Heimatsfest, Sch. 03; Hilligenlei, R. 06, 131. T. 09; Peter Moors Fahrt nach Südwest 07, 147. T. 09; Das Leben des Heilands, 1.—30. T. 07, Volksausg. 08; Klaus Hinrich Baas, R. 09.

Frenssen, Moritz, j. Umhöfer, Elise.

Frenz, Hugo, WBJ., Humor, Satire, Red. beim „Ulk". Berlin-Schöneberg, Ebersstr. 14. (Stradam $^{17}/_{12}$ 80.) *

Frenzel, Bernhard, Ψ, ⚓, Dr. phil., GSchulrat, Schneeberg, Sa. (Adorf $^{13}/_{3}$ 74.) **V:** D. Assoziationsbegriff b. Leibniz 98.

Frenzel, Frz., ASV., ⚿, Psychiatrie u. Sprachheilkd., Hauptlehr. u. Leiter der städt. Hilfsfsch. Stolp i. Pomm., Wallstr. 7. (Kallnischken, Ostpr. $^{15}/_{7}$ 63.) **V:** D. 1. Leseunterricht auf phonet. Grundlage 00; D. Hilfsschulen für schwachbegabte Kinder 03; Sach- u. Sprachunterricht bei Geistesschwachen 04; Neuere Bestrebgn auf dem Gebiete des 1. Leseunterrichts 07; D. schriftl. Arbeiten in der Hilfsschule 07; Veröffentlichgn üb. Sprache, Sprachstörgn u. Sprachunterr. bei geistig schwachen Kindern 08; Die Lehrmittel der Hilfsschule 08. **H:** Kal. f. Lehrer u. Lehrerinnen an Schulen u. Anstalt. f. geistig Schwache 05 f.; Lehrmittel-Warte für heilpäd. Schulen u. Anstalten 09 f.

Frenzel, Karl, BV., VB., Roman, ✎, /, Dr. phil., Prof. Berlin SW 11, Dessauerstr. 19. (ebda $^{6}/_{12}$ 27.) **V:** Dichter u. Frauen 59—66; Melusine 60; Banitas 61; D. drei Grazien 62; Papst Ganganelli 64; Watteau 64; Ch. Corday 64; Auf heimisch. Erde 64; Büsten u. Bilder 64; Neue Studien 68; Freier Boden 68; Deutsche Fahrten 68; Im gold. Zeitalter 70; Geheimn. 71; La Pucelle 71; Lucifer 73; Deutsche Kämpfe 73; Lebensrätsel 74; Renaissance u. Rokoko 76; Berlin. Dramat. 77; Frau Venus 80; Die Geschwister 81; Chambord 83; Nach d. ersten Liebe 84; Zwei Nov. 84; Geld, N. 85; Des Lebens Überdruß 86; Dunst 87; Schönheit 88; Wahrheit 89; Frauenrecht 92; Ges. Werke 90/91 VI; Rokoko, Büsten u. Bilder 95.

Frenzel, Robert, Musik♛, ObLehrer u. Organist a. d. Hauptkirche. Schneeberg, Sachsen, Markt 5. (Freiberg i. S $^{21}/_{9}$ 50.) **V:** Die Orgel u. ihre Meister 94, 2. A. 94.

Frerking, Wilhelm (Ps. S. Wenzl), WJ & S., ♪, /, Rektor. Hannover, Archivstr. 1 A. (ebda $^{6}/_{9}$ 52.) **V:** Zahlr. Schwänke, Festspiele, Humoresken usw.

Fresenius, August, ♪. München, Isfstattstr. 22. (Frankfurt a. M. $^{5}/_{3}$ 34.) **V:** Zahlr. Lustspiele, Schwänke u. Possen. ()

Fresenius, August, Ψ, Dr. phil. Wiesbaden, Wilhelminenstr. 1. (ebda $^{28}/_{9}$ 50.) **V:** De lexeon Aristophan. et Sueton. excerpt. Byzant. 75. **H:** Deutsche Lit.-Ztg. 86—91; Weimar. Goethe-Ausg. Werke Bd. 13, Briefe Bd. 22 (m. and.) 94, 01; Amtsbriefe Lessings (m. Muncker) in Bd. 18 d. Lachmann-Munckerschen Lessingausgabe 07.

Fresenius, R. Heinrich, ⚗, Dr. phil., Prof., GRegR., Dir. des Laborat. Fresenius, Vorst. d. agrikulturchem. Versuchsstation, MitHrsg. d. „Zeitschr. f. analyt. Chemie". Wiesbaden, Heinrichsberg 2. (ebda $^{14}/_{11}$ 47.) **V:** Geschichte d. chem. Laborat. zu Wiesbaden während d. zweit. 25 Jahre seines Bestehens 98 u. zahlr. chem. Untersuchgn von Mineralquellen.

Fresenius, Th. Wilh., ⚗, Dr. phil., Prof., Mitinhab. u. Dir. d. Laborat. Fresenius, MitHrsg. d. „Zeitschr. f. analyt. Chemie". Wiesbaden, Kapellenstr. 63. (ebda $^{1}/_{7}$ 56.) **H:** Anleitung zur chem. Analyse d. Weines v. E. Borgmann, 2. A. 98.

Freud, Sigm., Nervenpathologie, Dr. med., LL.D., tit. a.o. Prof., Hrsg. d. „Zentralbl. f. Psychoanalyse". Wien IX/1, Bergg. 19. (Freiberg, Mähr. 56.) **V:** Zur Auffassung der Aphasien 91; Halbseitige Cerebrallähmung d. Kinder (m. O. Rie) 91; Cerebrale Diplegien 93; Studien üb. Hysterie (m. J. Breuer) 95, 2. A. 08; In-

fantile Cerebrallähmung 97; Traumdeutung 00, 2. A. 09; Über d. Traum 01; Psychopathologie des Alltagslebens 04, 3. A. 10; Der Witz u. seine Beziehg zum Unbewußten 05; Drei Abhandlgn z. Sexualtheorie 05, 2. A. 10; Sammlg kl. Schriften zur Neurosenlehre 06, 2. Folge 09; D. Wahn u. d. Träume in W. Jensens Gradiva 07; Üb. Psychoanalyse 10; Eine Kindheitserinnerung des Leonardo da Vinci 10. H: Jahrb. f. psychoanalyt. u. psychopath. Forschungen I 09; Schriften z. angewandt. Seelenkunde I—VII.

Freudenthal, Berthold, ♓, Dr. jur., Prof. d. öffentl. Rechts u. d. Strafrechts a. d. Akademie. Frankfurt a. M., Parkstr. 73. (Breslau [23]$_8$ 72.) B: Die Wahlbestechung 96; Die notwendige Teilnahme am Verbrechen 01; Griech. Strafrecht (in Th. Mommsen, Z. ält. Strafr. d. Kulturvölker) 05; Untreue 06; Amerik. Kriminalpolitik 07; Unbestimmte Verurteilung 08; Staatsrechtl. Stellg d. Gefangenen 10.

Freudenthal, Friedrich, ♅, Nov., ✎, Erz., Mitbrsg. v. „Niedersachsen". Fintel, Hannover. (Fallingbostel [9]$_5$ 49.) B: Bi'n Für, Erz. 79, 83, 98; In de Fierabendsstied, Erz. 89, 2. A. 01; Sonderlinge und Vagabunden, Bilder u. Erzn 91, 2. A. 01; Von Lüneburg bis Langensalza 93/94; Unnern Strohdach, plattd. Gesch. 97, 09; In Lust un Leed, plattd. G. 97; V. Stade bis Gravelotte 98; Heidekraut und Ginster, G. 01; Wied un sied, plattd. Erz. 01; D. Cambridge-Dragoner u. a. Heidegesch. 02; Lienhop un annere Geschichten 04; Im Hause des Gerichtsvogtes, Jugenderinnerungen 05; Eggert Rolfs u. a. Heidegesch. 09; De Freewarwer, plattd. Vst. 09.

Freudenthal, Ludwig, ♓, ⌨, ästhetisch. u. philosoph. Essay, ♅. Erfurt, Johannesstr. 100. (Gotha [4]$_4$ 85.) B: Monographien zur sozialen Klassengeschichte 05.

Freund, Alfred, PA., Red. d. „Teplitz-Schönauer Anzeig.". Teplitz-Schönau, Böhm. (Lobositz a. Elbe [27]$_5$ 54.)

Freund, Bernhard (Pf. Paffi), ℞, Prof., BrgrschDir. Gr.-Bitse, Ungarn. (49.)

Freund, Erich, Theaterkritik, Dr. phil., Chefred. d. „Br. Morgen-Zeitg". Breslau, Kurfürstenstr. 28. (ebda [13]$_8$ 66.) B: Über Ausfuhrerleichterg des Schutzzollsystems 89; Streifzüge i. Süden 97; Meerschweinchen, Schw. 05.

Freund, Fedor (Pf. Amicus), Sport. Berlin NW, Alt-Moabit 91/92. (Myslowitz [23]$_7$ 61.) B: Schmuckchen oder das Pferd mit den vielen Anteilen 04; Der „kluge" Hans 05; Berliner Fahrsport 07. ( )

Freund, Hugo, ♅. Lehmann, Jonas.

Freund, Julius, ♅. Berlin W, Potsdamerstr. 104. (Breslau [8]$_{12}$ 62.) B: Von der Burschenwanderung, G. 87; „Neueste!!" „Allerneuestes!!" 04; Auf ins Metropol 05; Der Teufel lacht dazu 06; Das muß man seh'n 07; D. oberen Zehntausend, Optte 09. ( )

Freund, Max, Lit.♔, ♆, Dr. phil., o. UP. Belfast, Osborne Park. (Hainichen [27]$_2$ 79.) B: Die moralischen Erzählungen Marmontels 04, 2. A. 05. H: Beaumarchais, Le Barbier de Seville 10.

Freund, Rich., Sozialpolitik, Dr. jur., Vors. d. Landes-Versichergsanst. Berlin SO, Am Cölln. Park 8. (Gleiwitz [30]$_1$ 59.) B: Der Arbeitsnachweis 99; Handausg. d. Invalidenversf.-Ges. 00; Sozialdemokratie u. Arbeiterschaft 02; u. v. a. ( )

Freund der Wahrheit, s. Reiß, Jos.

Freundgen, Joseph, ℞, GRegR., ProvSchulR. Coblenz. (Cöln [21]$_8$ 51.) B: Gesch. f. kath. Schulen 88; Alkuins pädag. Schriften 89; Hrabanus Maurus, dto. 90. H: F. Wimpheling, dto. 92; Js. Murmellius, dto.; Hugo S. Victor, Lehrbuch; Joh. Gerson, Traktat 95; Gesch. Bilder u. Vortr. 96, 2. A. 07.

Frey, Ab., ⌂, ♅, Lit.♔, ✎, Dr. phil., o. UP. Zürich, Gloriastr. 68. (Aarau [18]$_2$ 55.) B: Haller u. s. Bedeutung f. d. deutsche Lit. 79; Ged. 86, 2. A. 08; D. helvet. Armee 1799 87; Salis-Seewis 89; Festspiele z. Bundesfeier, 3. A. 91; Duß u. underm Rafe, füfzg Schwizerliedli 91, 2. A. 98; Erinnerung an G. Keller 92, 2. A. 93; Erni Winkelried, Tr. 93; Totentanz 95; Briefe J. V. v. Scheffels an Schweiz. Freunde 98; J. Frey 98; C. F. Meyer 99; Zürcher Festspiele 00; A. Böcklin 03; D. Kunstform des Lessing. Laokoon 05; D. Tiermaler R. Koller 06; Gottfr. Kellers Frühlyrik 09. H: Geßner, Haller, Salis-Seewis i. Kürschners Deutsch. Nat.-Lit.; E. Frey, Seb. Gäggeli, 2. A. 96; Jac. Frey, Ausgew. Erz. 97 V; C. F. Meyer, Briefe 08.

Frey, Frl. Angelika (Pf. Auguste Herries), ⌂, ✎, Schauspielerin. Berlin, Kaiser Franz Grenadier-Platz 4. (Cöln a. Rh. [24]$_4$ 46.) B: Fee Leonide, dr. M. 00.

Frey, Erich, s. Meyer, Martha.

Frey, Erich M., ♓, ⌨, ✎, Satire, Dr. jur. et phil., Kammerger.-Ref. Berlin S 42, Alexandrinenstr. 37. (Breslau [16]$_{10}$ 82.) B: Strike u. Strafrecht 06.

Frey, H. M., s. Schuppe, Emilie.

Frey, Herm., s. Greif, Martin.

Frey, Karl, Kunst♔, Dr. phil., a. o. UP., GRegR. Berlin W, Marburgerstr. 12. ([26]$_{11}$ 57.) B: Michelagniolo Buonarroti I 07 u. a. Fachschr. ( )

Frey, Karl (Pf. Konrad Falke), ⌂, ✎, ♅, dramat. Kritik, Dr. phil., Doz. a. d. Univ. u. am eidg. Polytechn. Zürich, Voltastr. 32. Aarau, Schw. [19]$_8$ 80.) B: Wilhelm Waiblinger 04; Aus d. Bergen d. Sernf-

tales 05; Wissensch. Behandlg u. künstler. Betrachtg 06; — u. d. Pf. Konrad Falke: Dichtgn (Lyrik) 04; Francesca da Rimini (Trag.) 04; Frau Minne (Nov.) 05; Euryalus u. Lukrezia (a. d. Latein.) 07; Wenn wir Toten erwachen (Essay) 08; Im Banne der Jungfrau (alpin.) 09; Die ewige Tragödie (3 Einakterzyklen): I. Träume 09; Carmina Romana 10; Caesar Imperator, Tr. 11; Josef Kainz als Hamlet 11. H: Raschers Jahrbuch I 10, II 11.

Frey, Frl. Marie, Rom. B e r l i n SW 61, Waterloo-Ufer 5 I. (Crossen a. O. $^{22}|_{7}$ 60.) B: Nov. 92; Alt-Brandenburg, Erz. 92; D. rote Adler a. d. Marienburg, hist. R. 93; Ohne männl. Schutz 97; Unter Schutz u. Schirm, R. 99; Märk. Nov. 00; Der Weg zur Höhe, Erz. 03; Ein Landesfeind, hist. R. 06; Doppelsterne, mod. R. 06.

Frey, Philipp, s. Friedmann, Philipp.

Frey, Silvester, /, Roman, Nov., Red. d. „Tier-Börse". B e r l i n W, Frobenstr. 8 II. (Alt-Rüdnitz $^{29}|_{10}$ 51.) B: Das Buch von den Hunden 08; Kynologisches Jahrbuch 09; Kynolog. Handbuch 10.

Freybe, Albert, D., Dr. phil., GP. a. D. P a r c h i m, Meckl. (Waldeck $^{8}|_{2}$ 35.) B: Grabschriften 07; Das deutsche Haus, 2. A. 09; Das memento mori 09; D. altdeutsche Totenmahl 09; Der deutsche Volksaberglaube 10; u. v. a. sittengeschichtl. Schr.

Freyburger, Ernst, /, Erz., Ue: FESP, Oberlehrer. B r o o k l y n, N. Y. 827 St. Johns Place. (Karlsruhe, Baden 58.)

Freydorf, Frau Alberta verw. v., geb. Freiin v. Cornberg, Erz. K a r l s r u h e i. B., Kaiserstr. 186. (Paris $^{19}|_{2}$ 46.) B: Rhodopis, M. 84; Ring, Kranz u. Schleier, M. 85; Liebesquelle von Spangenberg, Erz. 85; Waldprinzeßchen, M. 85; Ros. der heiligen Elisabeth, Leg. 86; In der Gaisblattlaube (mit Josephine Scheffel), M. 86; Allerlei Kinder-, Blumen- u. Vogel-Gesch.; D. Geiger v. Thun, R. 88; Lorbeerblätter u. Kornblumen, G. 89; Frau Aventiure, Festsp. 01; D. Pulvermacher zu Nürnberg, O. 01; E. Siegeszeichen, Festsp. 03; Das Märchen v. Fingerhut (mit J. Scheffel); Malcha u. Thorild, e. Schwarzwaldsang (m. J. Scheffel); Eine Viertelstunde in Südwest-Afrika 05; Zeppelin-Gedichte, illustr. 09. H: E. M. Arndt, Spät erblüht, G. 89.

Freye, Karl, Lit. ♔, ✠, Dr. phil. B e r l i n-F r i e d e n a u, Wiesbadenerstr. 10. (Hilbesheim $^{26}|_{7}$ 82.) B: Jean Pauls Flegeljahre 07. H: Jean Pauls Werke 08 bis 10 V; Sturm u. Drang 11 II. *

Freyer, Clemens Carl, Rechts- u. Staatswissensch., Dr. jur., Gen Sekr. des Vereins Deutscher Zeitungsverleger. H a n n o v e r, Bernstr. 17. (Saarburg, Lothr. $^{15}|_{1}$ 79.) B: Die rechtl. Stellg der sogen. evang. Domkapitel Brandenburg, Naumburg, Zeitz, Merseburg 07; Der Staat u. die Kirchensteuer in Deutschland 08; Übersicht üb. Gummi 09. *

Freyhold, Edmund v., /, Naturw., Musikw., Nov., Roman, Dr. phil., GP. a. D. E m m e n d i n g e n i. B. (Sommerfeld $^{26}|_{12}$ 45.) B: Krit. Beiträge zur Reform d. naturwiss. Unterr. 78, 2. A. 79; Lehrbuch der Botanik 83; Santuzza, Mus.-Dr. 92.

Freymond, Emil, Ψ, Dr. phil., o. UP. P r a g. ($^{9}|_{7}$ 55.) B: Üb. den reichen Reim bei altfranz. Dichtern bis zum Anfang des XIV. Jahrh. 83; Jongleurs u. Menestrels 83; Beiträge z. Kenntnis d. altfranz. Artusromane in Prosa I 95; Artus' Kampf mit dem Katzenungetüm; Eine Episode d. Vulgata des Livre d'Artus; Die Sage u. ihre Lokalisierung in Savoyen 99. ()

Freytag, Hermann, ✝, ♔, Kirchenrecht, Lic., Pfr. S t ü b l a u b. Kriefkohl, Westpr. (Danzig $^{25}|_{9}$ 69.) B: Wie Danzig evangelisch wurde 02; D. Preußen auf d. Univ. Wittenberg 1502—1602 03; Die Reformation in Westpreußen 04.

Freytag, Ludwig, ✠, Ue: FE, Dr. phil., Prof. Groß-Lichterfelde W, Karlstr. 9. (Bremen $^{3}|_{5}$ 42.) B: Zum Einzug, G. 66; Vorwärts Preußen! G. 66; Preußens Ruhm, G. 66; Pol. Ged. 66/70; Kampf und Sieg, G. 70; Tiberius und Tacitus 70; Jephta, Dr. 71; Graf Tankred, E. 75; Herwara, E. 83; Zur Myth. d. nordamerik. Indianer 87; Nöldelts Mythologie neu bearbeitet 89; D. Pferd i. germ. Volksglauben 00. H: E. M. Arndt, Märch. u. Jugenderinn. 02. Außerdem Übsetzgn u. Neubearb. bes. mittelhochdeutsch., griechisch., skandinavischer u. engl. Schriften.

Freytag, Rich., ♪, SemObLehrer. A u e r b a c h i. V., Friedrichstr. (Plauen i. V. $^{15}|_{4}$ 49.) B: Schrift. über Stenographie, sächs. Militärgesch. u. Heimatkunde. ()

Frick, P. Carl, (k.), ⁂, Prof., SJ. F e l d k i r c h, Vorarlberg, Exerzitienhaus. (ebda $^{4}|_{11}$ 56.) B: Logika 93, 4. A. 08; Ontologia 94, 3. A. 04.

Frick, Wilhelm (Pf. Wilhelm Schussen), Roman, Reallehrer am Kgl. Realgymn. S c h w ä b i s c h G m ü n d, Arlerstr. 43. (Schussenried $^{11}|_{8}$ 74.) B: Vinzenz Faulhaber 07, 2. A. 08; Meine Steinauer, 1. u. 2. A. 08; Joh. Jak. Schäufeles philosoph. Kuckuckseier 09. ()

Fricke, Frl. Friederike (Pf. Erika), Roman, Lehrerin. G ö t t i n g e n, Wilhelm Weber-Str. 1. (Fallingbostel $^{28}|_{5}$ 55.) B: E. reiche Erbin 90; Hans Markwarts Jugend 91; Sein Will' d. ist d. beste, Erz. 95; Luthers kl. Katechismus in s. Einwirkg auf d. katechet. Lit. d. Reformat.-Jahrh. 98; Alse v. Idingen, Erz. 08.

Fricke, H., ℞, Schulinspektor. Hamburg, Am Weiher 27. (Langenlohe $^{22}|_{1}$ 54.) B: (m. Maas) Liederbuch 85, 34. A. 10; Gesch. u. Geogr. 86; Übungsbuch z. deutsch. Grammatik 88; (m. Wiese) D. vereinigte alte Orden der Druiden 03; Das Mannheimer Schulsystem in Hamburg. Beleuchtg 10.

Fricke, Robert, Ⱥ, Dr. phil., ThSchP. Braunschweig, Kais. Wilhelm=Str. 17. (Helmstedt $^{24}|_{9}$ 61.) B: Theorie d. Modulfunktionen (mit Felix Klein) 90 u. 92; Theorie d. automorphen Funktionen (mit dems.) 97 u. 00; Hauptsätze d. Differential- u. Integralrechn. 97, 5. A. 09; Vorl. üb. versch. Geb. d. Mathem. 00.

Fricker, Barth., (k.), ♛, GLehr. Baden, Schweiz. (Witnau $^{24}|_{8}$ 44.) B: Schweizergesch. 73, 8. A. 02; Ill. Fremdenführer f. Baden 74; Gesch. d. Stadt u. Bäder v. Baden 80; Bad. i. d. Schweiz 80; Anthologia ex Thermis Badensibus 83; Wegweiser zu d. Heilquellen u. Kurorten d. Schweiz 84, 2. A. 95; Ein römisch. Militärspital zu Baden 98; Geschichte d. Badener Stadtschulen 04.

Fridericus, s. Stier=Somlo, Fritz.

Frieben, Paul, Volksschullehrer. Königshütte, ObS., Friedrichstr. 19. (Verlorenwasser, Kr. Habelschwerdt $^{3}|_{1}$ 65.) B: Jugendschriften u. Volksstücke.

Frieberger, Gustav, CP., ⁄, Politik, ✉, Red. d. „Neuen Wiener Tagblatt". Wien I, Kärthnerring 10. (Prag $^{29}|_{9}$ 58.) B: Der letzte Flittertag 95.

Frieberger, Kurt, ♆, ✉, Dr. jur. Wien I, Kärntnerring 10. (ebda $^{4}|_{4}$ 83.) B: Barocke Monologe, Dichtg 07; D. Glück d. Vernünftigen, Kom. 07; Hendrickje, Sch. 08.

Fried, Alfr. Herm., CC., BB., ⁄, Politik, U: FEI, Gen.=Sekr. der „Union int. de la Presse pour la Paix", Hrsg. d. „Friedens=Warte", der „Politisch=pazifistischen Korrespond." u. d. „Annuaire de la Vie internationale". Wien IX/2, Widerhoferg. 5. (ebda $^{11}|_{11}$ 64.) B: Lexikon deutscher Zitate 88, fremdsprachl. 89; Friedenskatechismus, 2. A. 95; Elsaß-Lothr. u. der Krieg 95; Dschingis=Khan mit Telegraphen 95; Tagebuch eines z. Tode Verurteilten 98, engl. 99; Was kann d. Petersburger Friedenskonferenz erreichen? 00; Kleine Anzeigen 00; D. Haager Konferenz 00; Unter d. weißen Fahne 01; D. Theaterdusel 02; Ausgestaltg d. Friedensaktion in Deutschland 03; Grundlage d. mod. Wirtschaft u. der Krieg 92; Lasten d. bewaffneten Friedens u. d. Zukunftskrieg 02; Lehrb. d. intern. Hilfsspr. „Esperanto" 03, 5. A. 08; D. gegenw. Krieg u. d. Friedensbewegg 04; Weder Jena noch Sedan 04; Deutschland u. Frankreich 04; D. moderne Schiedsgerichtsbewegg 04; D. Abrüstungsproblem 04; Handb. d. Friedensbewegg 04; Die Friedensbew., was sie will u. was sie erreicht hat 05, 2. A. 07; Kaiser werde modern! 05; D. Nobelstiftg, Einrichtgn u. Bestimmgn 06; D. moderne Friedensbewegung 07; Wien=Berlin 08; Bertha v. Suttner 08; D. zweite Haager Konferenz 08; D. mod. Friedensbewegg in Deutschland u. Frankreich 08; Internationalismus u. Patriotismus 08; Das int. Leben der Gegenw. 08; D. Grundlagen des revolutionären Pacifismus 09; Les Bases du Pacifisme 09; Verzeichnis von 1000 eigenen Zeitungsartikeln zur Friedensbewegg 09; Der kranke Krieg 09; Pan=Amerika 10; Der Kaiser u. der Weltfriede 10; Der Weg zum Weltfrieden im Jahre 1909 10. U: Pazifist. Schriften v. Bloch, Novicow, d'Estournelles u. a.

Fried, Frau Babette, Ghetto=Erz. Prag=Weinberge, Diwischg. 6. (Ckyn b. Winterberg $^{26}|_{10}$ 50.) B: Tausend u. eine Nacht in d. Jeschiwa 00; Erdachtes u. Erlebtes 03; Jüd. Geschichten 04; Der Unesśane takef, N. 05; Im Assanierungsgebiete, R. 10.

Friedberg, Eduard (Psf. Fr. v. Rheinthal), ✆. Frankfurt a. M., Eckenheimer Landstr. 80. (Bingen a. Rh. $^{7}|_{8}$ 37.) B: Mod. Schwindel, Lsp. 73; Gefährliche Heiratsannonce, Lsp. 75; Festspiel 82; Wacht a. Rh. 83; Bürgerm. v. Kamerun, Schw. 86; Skizzen 93; Biographien 95; Essays 96; Caspar Scheuren; A. d. Erinn. e. Freund. 98; Aufsätze üb. Kunst u. Künstler 99, 00, 01, 02, 03, 04; Vermischte Aufsätze 05. ()

Friedberg, Frz. v., s. Reitterer, Frz. R.

Friedberg, Johanna, s. Wolff, Johanna.

Friedberg, Rob., ✉, Dr. phil., GRegR., o. UP. a. D., M. d. Pr. AH. Charlottenburg, Hardenbergstr. 9 a. (Berlin $^{28}|_{8}$ 51.) B: Die Börsensteuer, e. finanzwissenschaftliche Studie 75; D. Besteuerg d. Gemeinden, finanzwissenschaftl. Erörterungen 77; Vorschläge zur techn. Durchführung e. prozentual. Börsensteuer 82. ()

Friede, Richard, ♆, ✆. Wyk a. Föhr. (Kottbus $^{14}|_{11}$ 70.) B: Ostern, Sch. 08; Unter der Sonne, G. 09; Ein Vater, Tr. 10.

Friedeberg, Meyer, ⁄, Essay. Berlin=Pankow, Kreuzstr. 3. (Militsch i. Schl. $^{6}|_{3}$ 58.) B: Prakt. Judent. 81; Bilder a. Ostpreußen 85; Bilder v. d. Ostgrenze 86; D. deutsche Osten 96. ()

Friedel, Ernst, ♛, GRegR. u. Stadt-Ältester. Berlin NW, Paulstr. 4 II. (ebda $^{23}|_{6}$ 37.) B: Vorgesch. Funde aus Berlin u. Umgebg, 2. A. 81; Deutsch. Kaiserstadt Berlin 82. H: Jugenderinnergn v. Gust. Parthey 07 II. ()

Friedell, Egon, ⁂, Kritik, Hum., Dr. phil. Wien XVIII, Gentzg. 7. (ebda $^{21}|_{1}$

78.) **B:** Novalis als Philosoph 04; Goethe, Lfp. (m. A. Polgar) 08; Soldatenleben im Frieden, Kom. (m. A. Polgar) 10. **Bearb** u. **Ue:** Emerson, s. Charakter a. seinen Werken 06. **Bearb:** Hebbel, e. verkleinert. Bild s. Gedankenlebens 08; Lichtenberg, Ausw. 10.

Friedemann, Edm., ✍, Roman, Dr. jur., RA., JustR. Berlin W, Potsdamerstr. 1 a. (Zehdenick $^{1}/_{12}$ 47.) **B:** Judentum u. Wagner 69; Krankenversicherg 86; Catilina, R. 86, 2. A. 94; D. Antisemitismus im alten Rom 93; Jüd. Moral u. christl. Staat 94; Friedrich Wilhelm IV., histor. Studie 95. ()

Friedemann, Frau Martha, DSch., ♀, Nov. Berlin W, Potsdamerstr. 118. (ebda $^{18}/_{4}$ 47.) **B:** Ingo, OpText 94; Des Königs Bild, musikal. Lsp. 09.

Friedemann, Rud. (Pf. Friedemann-Heidebrink, Rolf Lenthin), PA., ✍, Kritik, Politik, Nov., ⚇, Politischer Red. d. „Dresdner Anzeigers". Dresden-A., Anton Graff-Str. 5. (Tempelburg $^{27}/_{11}$ 72.) **B:** Herzogin Elisabeth Charlotte v. Orléans (Liselotte); Briefe üb. die Zustände am franz. Hofe unter Ludwig XIV. 02; Verlorene Illusionen — gefundene Wahrheiten 03; Kämpfe, Studien u. Skn., 1. u. 2. A. 05; Aphorismen d. Fürsten Bülow 10.

Friedemann, Walter, Ästhetik, Dr. phil., ObRegisseur u. Dramaturg am Kleinen Theater. Berlin. (ebda $^{18}/_{7}$ 72.) **B:** Hannibal, hist. Dr. 03; Der Spruch der Schlange, Dr. 05. ()

Friedemann-Heidebrink, s. Friedemann, Rud.

Friedensburg, Ferd., Numismatik, ⚇, Dr. phil. h. c., GRegR., Senatsvors. im Reichs-Versicherungsamt a. D., UDoz. Breslau, Güntherstr. (Liegnitz $^{11}/_{8}$ 58.) **B:** Schlesiens Münzgeschichte i. MA. 87 ff.; Schlesiens neuere Münzgesch. 99; Treu Herr Treu Knecht, Evang. Festspiel 05; Königin Luise, Bst. 06; Alpenfahrt d. Familie Ekel 08, 3. A. 10; Gustav Adolf, Volksabend 09; Die Münze in der Kulturgeschichte 09.

Friedensburg, Walter, ♔, Dr. phil., UP. a. D., GArchivR., ArchivDir. Stettin, Kais. Wilhelm-Str. 9III. (Hamburg $^{6}/_{5}$ 55.) **B:** Ludw. d. Bayer u. Friedr. d. Schöne 1325/26 77; Z. Vorgesch. d. Gotha-Torgauisch. Bündnisses 84; Landgraf Hermann d. Gelehrte v. Hessen u. Erzbisch. Adolf I. von Mainz 86; Reichstag zu Speier 1526 im Zusammenhang d. polit. u. kirchl. Entwickelung Deutschlands 87; Nuntiaturberichte aus Deutschland nebst ergänzenden Aktenstücken, 1. Abteil. 1533 bis 59, Bd. 1—4, 8—11 89, 92, 93, 97, 99, 07, 10; D. Kgl. Preuß. Histor. Institit. in Rom in den 13 ersten Jahren sein. Bestehens 1888—1901 03; Die Chronik des Cerbonio Besozzi 1548—1563 04. **H:** Archiv f. Reformationsgeschichte I 03/04, II 04/05, III 05/06, IV 06/07, V 07/08, VI 08/09, VII 09/10. **Ue:** Memoiren Garibaldis 09.

Friedenthal, Albert, ASB., ✍, Reise, Politik, Soziologie, Musikw., Tonkünstler. Berlin W, Starnbergerstr. 6. (Bromberg $^{25}/_{9}$ 62.) **B:** Auch eine Schweizer Reise u. a. (u. d. Pf.: Kraf Ehler) 08; Das Weib im Leben der Völker 10.

Friedenthal, Joachim, ⚇, ✍, Dr. jur., Theaterkorrespondent. Paris. Adr.: Ch. Friedenthal, Berlin, Scharrenstr. 16. (Stabischin $^{30}/_{3}$ 87.) **B:** Maskerade d. Seele, trag. Kom. 10; Beiträge zu e. Preßverwaltungsstrafrecht 10. *

Friedrich, Rudolf, Kriegs✍, Oberst, Abteilungschef im Gr. Generalstab u. Lehrer der Kriegsgesch. a. d. Kriegsakademie. Charlottenburg, Am Lützow 6. (Stockstadt a. Rh. $^{23}/_{4}$ 55.) **B:** Geschichte des Herbstfeldzuges 1813 I 03, II 04, III 05; Gneisenau, biogr. Studie 06; Die Befreiungskriege 1813—1815 I 10; Beiträge zur Geschichte der Befreiungskriege I 10.

Friedrichs, Carl Wilh., ⚇, Dr. phil., ObLehr. Rostock i. M., Paulstr. 45. (Hannover $^{13}/_{3}$ 64.) **B:** Ginevra 04; D. Bedeutg d. Titanomachie f. d. Theogonie Hesiods 08.

Friedrichsen, Ludw., ◉, Dr. phil., Generalsekr. d. Geogr. Gesellsch., Red. d. „Mitt." ders. Hamburg, Neuerwall 61. (Rendsburg $^{1}/_{5}$ 41.) **B:** D. deutsch. Seehäfen I d. deutsch. Ostseeküste 89, II: d. Nordseeküste 91.

Friedrichsen, Max, ◉ d. Russ. Reiches, Dr. phil., o. UP. Greifswald, Moltkestr. 4. (Hamburg $^{21}/_{6}$ 74.) **B:** Forschungsreise in den Zentralen Tien-schan u. Dsungarischen Alatau im Sommer 1902 04.

Friederici, Berthold, s. Kipfmüller, Bertha.

Friederici, Georg, Ethnol., ◉, ⚔, Dr. phil., Hauptm. a. D. Auf Reisen: Adr.: Dorlisheim, Elsaß. (Stettin 66.) **B:** Reise-Erinnerungen vom Golf von Mexiko 98; Indianer und Anglo-Amerikaner 00; Berittene Infanterie in China u. andere Feldzugserinnerungen 04; Skalpieren u. ähnl. Kriegsgebräuche in Amerika 06; D. Tränengruß der Indianer 07; D. Schiffahrt der Indianer 07; D. Amazonen Amerikas 10.

Friedgen, Jos., (k.), Lehrer u. gepr. Lehrer d. Stenogr. Düsseldorf, Paulusplatz 13. (Glessen b. Cöln $^{15}/_{1}$ 69.) **B:** Lobet den Herrn! Kath. Gebetbuch in Neu-Stolz. Sten. 93, 3. A. 96, 4. A. in Vereinf. Deutsch. Sten. (Stolze-Schrey) 97, 8. A. 10.

Friedjung, Heinr., CP., ♔, Publizistik,

Dr. jur. h. c. et phil. Wien IX, Harmonieg. 4. (Rostschin $^{18}|_{5}$ 51.) **B:** Karl IV. 76; Ausgleich m. Ungarn 77; Stück Zeitgsgesch. 87; D. Kampf um d. Vorherrschaft in Deutschland 96 II, 7. A. 07; Benedeks nachgelass. Papiere 01; D. Krimkrieg u. d. österr. Politik 07; Österreich von 1848/60 I 07, 3. A. 08.

Friedl, Max., (k.), ⁄, Red. d. „Notburga" u. d. „Notburga-Kal.". Passau, Innstadt, Schmiedg. 73. (Neuburg a. Inn $^{24}|_{5}$ 55.)

Friedland, Carl, s. Grunert, Carl.

Friedländer, Frau Emma, geb. Werther (Friedländer-Werther), BB., Roman, Nov. Wien, Hotel Meißl & Schadn, u. Rom, Palazzo Orsini. (Masselwitz bei Breslau $^{13}|_{5}$ 57.) **B:** Humoresken 90; Aus Liebe, R. 99; Römische Luft, R. 00; Madonna von Bellini 01; Führe uns nicht in Versuchung 05; Am Teufelssprung 06; Liebeskaleidoskop 06, 4. Tauf.

Friedlaender, Ernst, ASV., ♛, Lit.♛, Kritik, ⁄, Dr. phil. Weimar, Rollplatz 7. (Luckenwalde $^{2}|_{1}$ 65.) **B:** Zur Gesch. d. Marbacher Bundes 91. **Bearb:** O. v. Leixner, Gesch. der deutschen Literatur, 8. A. 10.

Friedlaender, Georg, ⁄, Nov., Dr. jur., AGerR. Schmiedeberg i. Riesengeb. (Berlin $^{24}|_{4}$ 43.) **B:** Üb. d. Rückfall i. deutsch. Recht 72; Aus den Kriegstagen 1870 86; Aus d. Tagen der Überschwemmung 98.

Friedlaender, Hm., Red. a. „Berl. Lok.-Anz." u. v. „Sport i. Bild". Berlin SW 61, Blücherstr. 19 p. (Beuthen i. OS. 73.) ()

Friedlaender, Jacob (Pf. Oscar Waldeck), Dr. phil. Pozsony-Sztgyörgy. **B:** Grundzüge d. wissensch. Pädagogik 81; Grundlegung z. Dynamik des Geistes 81; Armin, Fürst der Cherusker 83; D. Nihilisten 83; Bibl. Lesebuch f. d. isr. Jugend 83; Deutsch. Gebetbuch f. d. israel. Jugend 86; Zur Analyse der ästhet. Substanz 00; Streiflichter, Sch. 00; Thassilo, Fürst der Bojer, Tr. 99; Aus der Welt d. Elends: I. Das Gebiet d. Erziehung u. d. Unterrichts, II. Das ästhet. Gebiet 96; Aus vergilbten Blättern, sat. Idylle 01; Pans Gelächter, Sat. 01, 02; „2002" 02; D. Philanthropen, Dr. 03; Die Schmarotzer, Sch. 05; Die Lynchjustiz, Tr. 05; Die Stadtmegäre, Lsp. 06; Das latente Ich 06; Briefe eines Gefangenen im Bakonjerwald 06; Metamorphose im Bakonjerwald, P. 07; Zur Analyse der eth. Substanz 07; D. deutsche Michl im Bakonjerwald 08; Der ewige Jude, Sch. 09; Der gute Dämon, Lsp. 09; Der Erziehungsgang innerhalb der Naturvorlage 09; Lieben ist nicht Pflicht, Lsp. 10; x+y+z Fragen an Exz. Alex. Wekerle 10.

Friedlaender, Max, Musik♆, Dr. phil., a.o. UProf., GRegR. Berlin W 50, Kurfürstendamm 242. (Brieg $^{12}|_{10}$ 52.) **B** resp. **H:** Schuberts Lieder, krit. Ausg. 84/87 VII; Suppl. (Revisionsbericht u. Variantenslg.) 84; Schubert, Duette 85; Schubert, nachgel. bisher ungedruckte Lieder 85; Gluck, Klopstocksche Oden 86; 100 deutsch. Volkslieder 86; Beiträge z. Biogr. Schuberts 87; Textrevision zu Schumanns Liedern 87; Beethoven, Schott. Lieder 89; Schubert, geistl. Kompos. 90; Textrevision z. Mendelssohns Liedern 90; Panseron, „ABC", „Mezzo-Soprano" u. Solfeggien 91; Lablache, Vokalisen u. Solfeggien 91; Chorschule 91; Kritisch. Kommersbuch 92, u. A. 96; Concone, Gesangswerke 93; Weihnachtslieder 94; Wiegenlieder 94; Opernstatistik 95; Hum. Lieder 95; Gesänge v. Beethoven, krit. A. 96; Gedichte v. Goethe in Kompos. s. Zeitgenoss. 96; Schumanns Lieder, krit. A. 97; Haydn, Kanons 99; Loewe, Balladen, krit. A. 99; Beethoven, Klavier-Rondo, bisher ungedr. 00; D. deutsche Lied i. 18. Jahrh. 02; Erk's deutsch. Liederschatz 03; Lieder v. Cornelius, krit. A. 04; Mendelssohns Duette, krit. A. 05; Jensens Lieder 08; Mozarts Lieder, krit. A. 10. **Mith:** Volksliederbuch für Männerchor, hrsgg. auf Veranlassg des Kaisers 07 II.

Friedlaender, Max, BB., Satire, ✎, AGR. a. D., Red. am „Kladderadatsch". Berlin-Wilmersdorf, Holsteinische Str. 31a. (Ratibor $^{29}|_{5}$ 53.) **B:** Unterbrettl: Johannismontag; Unsere Zeitgenossen I 03, II 04, III 05.

Friedländer, Max J., ⌂, Kunst♛, Dr. phil., Direkt. d. Kgl. Kupferstichkabinetts. Berlin W, Genthinerstr. 43. (ebda $^{5}|_{7}$ 67.) **B:** Albrecht Altdorfer 91; Meisterwerke d. niederl. Malerei d. 15. u. 16. Jahrh. auf d. Ausstellg zu Brügge 02/03; Grünewalds Isenheimer Altar 08. ()

Friedlaender, Moriz, BB., Dr. jur., Mitarbeiter des „Berl. Tagebl.". Berlin W, Kaiserin Augusta-Str. 72. (Beuthen, Ob.-Schl. $^{8}|_{12}$ 67.) ()

Friedländer, Moriz, ⁂, ♛, ✝, Dr. phil. Wien I, Gentzgasse 31. (Brieg $^{17}|_{10}$ 44.) **B:** Üb. d. Einfluß d. griech. Philosophie auf das Judentum u. Christentum 72; Patrist. u. talmud. Studien 78; Apion 82; Zur Entstehungsgesch. des Christentums 94; D. Judentum in d. vorchristl. Welt 97; Vorchristl. jüd. Gnostizismus 98; D. Antichrist 01; Gesch. d. jüd. Apologetik 03; D. Freiwillige d. Ghetto 03; Griechische Philosophie im A. T. 04; Die religiösen Bewegungen innerhalb des Judentums im Zeitalter Jesu 06; Synagoge u. Kirche in ihrem Entstehen 08. ()

Friedländer, Oscar, jetzt: Ewald, Oscar.

Friedlaender, Salomo, ⁂, Dr. phil. Berlin-Halensee, Johann Georg-Str. 7. (Gollantsch $^{4}/_{5}$ 71.) **B:** D. Stellg Schopenhauers zu Kant 02; Robert Mayer 04; Schopenhauer 06; Logik 07; Psychologie 07; Jean Paul als Denker 07; Gedichte 08; Nietzsche 11.

Friedländer-Werther, Emma, s. Friedländer, Emma.

Friedlieb, G. A., s. Noller, G.

Friedlor, August, s. Lorenzen, Fr.

Friedmann, Alfred, BB., ⌂, ⚧, **Ue:** EFISP, Dr. phil. Berlin-Wilmersdorf, Eisenzahnstr. 42. (Frankfurt a. M. $^{26}/_{10}$ 45.) **B:** Savilia, E. 73; Aus Hellas 74; Merlin, Orpheus 74; Feuerprobe d. Liebe 76; Bibl. Sterne 76; D. Bestalin 80; Vertauscht, N. 87, 2. A. 92; Leichtsinnige Lieder, G. 78; Lebensmärchen N. 79, 3. A. 92; Ersetzter Verlust, N. 80; Geben ist seliger denn Nehmen, D.; Beim Coiffeur, D.; Falscher Verdacht, D.; Molières Sganarelle; Lohn ohne Mühe, D.; In Wildbad, Dr.; Ein Wiedersehen, Dr.; Bestalin, Dr.; Don Juans letzt. Abenteuer Dr. 80; Ged. 82; Medic. Hochzeitsnacht, Dr. 82; Ged. 83; Optimist, N. 83; Neue Lebensmärchen 84; Seraphina 86, 3. A. 88; Erlaubt u. unerlaubt 86; Aus Höhen u. Tiefen 86, 2. A. 88; Kirchenraub u. falsche Freundschaft, 6. A. 92; Zwei Ehen, N. 87, 3. A. 88; Der Todesring, D. Venusdurchgang 88, 6. A. 92; Lieder d. Herzens, G. 88; Hieroglyphen d. Lebens, Ntte 90; Schnell Reich, R. 91; Der letzte Schuß, Der Henker von Bologna, Ein Kind seiner Zeit, 3 Nn. 91, 2. A. 92; Heckenrose, N. 92; Die Danaïden, R. 93; Neue Nov. 93; Russ. Rache, Der neue Actäon, 2 Nn. 94; D. Geiger v. Gmünd, Zaub.-M. 94; Fundgruben, N. 95; Verkehr, R. 97; Schönheit, N. 97; Theater 97; D. Zuverlässigen, R. 97; Inez de Castro, Alte v. Nervi, 2 Nn.; Vorleben, N. 98; Tantalus, R. 01; Für alle Stationen, N. 02 II; Wahnsinn u. a. 02; D. letzte Hand, R. 03; Ernte ohne Saat, R. 04; Internation. Novellen 05; Vorurteil, N. 05; Die vier Liebhaber der Marquise, Nn. 05; Zwiespalt, R. 05. **Ue:** Ponsard, Horace et Lydie; M. Serao, Blüte d. Leidensch. 89; L. Zuccoli, D. Gewitter, Dr.

Friedmann(-**Frederich**), Fritz, ⌂, dramaturg. Beirat des Theaterverlags Ed. Bloch. Berlin W 15, Uhlandstr. 162. (ebda $^{13}/_{3}$ 83.) **B:** Der Onkel aus Amerika, P. (m. Lippschitz) 03; Madame Tip-Top, P. (m. dems.) 03; Duponts Gewissensbisse, Schw. (m. dems.) 04; Hinter Schloß u. Riegel, Schw. (m. Wilh. Jacoby) 05; Reiterattacke, Lsp. (m. Stobitzer) 06; Fräulein Mama, Lsp. (m. dems.) 07; Grand Hotel Excelsior, P. 08; Sein Sündenregister, Schw. 09; Das Familienkind, Lsp. 10. *

Friedmann, J., s. Schneiderhan.

Friedmann, Philipp (Ps. Ph. Frey), Essay, Psychologie. Wien IV, Schwindg. 7. **B:** Der Kampf der Geschlechter 04; Balzac's Drollige Erzählungen (freie Übersetzung) 05.

Friedmann, Sigism., Dr. phil., Prof. Mailand, Via Carlo Tenca 13. (Jassy, Rumänien $^{7}/_{5}$ 52.) **B:** Un poeta politico in Germania sul principio del secolo XIII (Gualtiero di Vogelweide) 83; Grammatica tedesca 94, 3. A. 07; La lingua gotica: Grammatica, esercizi, testi, vocabolario comparato 96; D. deutsche Drama d. 19. Jahrh. 00, 03 II; Ludwig Anzengruber 02. ()

Friedrich, s. Geißler, Fr. J. Kurt.

Friedrich, Adolf, kulturtechn. Wasserbau, k. k. HofR. u. o. ö. HSchP. Wien XVIII, Haizingerg. 31. (Mähr.-Trübau $^{12}/_{2}$ 52.) **B:** D. Bodenmeliorationen in Bayern u. Hannover 85; Kulturtechn. Wasserbau 97/06; D. landwirtschaftl. Meliorationswesen Österr. 1848—98 99; D. Bodenmeliorat. i. Herzgt. Bukowina 03; Kulturtechn. Wasserbau I 07, II 08.

Friedrich, Alfred, s. Baß, Alfred.

Friedrich, Alois, ObLehr. i. R. Graz V, Zweigig. 16. (ebda $^{29}/_{3}$ 40.) **B:** Die Seitelwiese, hist.-romant. Sage aus dem Mürztale; Arme Dienstbotenkinder, Bst.; Gott erhalte uns. Kaiser! Patr. Lrfstsp.; Sylvestria, d. Waldfee, dram. Weihnachtsmärchen; Im Banne der Leidenschaften, Sch.; Das Märchen vom Osterhäschen, dram. M. 08.

Friedrich, Ernst, Wirtschaftsgeographie, Anthropogeographie, Dr. phil., a.o. UP. Leipzig, Kais. Wilhelm-Str. 70. (Klein-Lichtenau i. Westpr. $^{27}/_{3}$ 67.) **B:** Allg. u. spezielle Wirtschaftsgeographie 04, 2. A. 07; Einführung in d. Wirtschaftsgeogr. 08.

Friedrich, Felix, s. Bruck, Felix Fr.

Friedrich, Fritz, ♛, Lit.♛, Dr. phil., RealgymObLehr. Leipzig-Eutritzsch, Bünaustr. 6 p. (Christgrün i. V. $^{25}/_{2}$ 75.) **B:** Politik Sachsens 1801—1803 98; Studien üb. Gobineau 06. **H:** Gobineau, Bücher der Weisheit u. Schönheit 06.

Friedrich, Gustav, klass. Ψ, Prof. Jena, Lutherstr. 100. (Schwoitsch bei Halle $^{29}/_{5}$ 53.) **B:** Q. Horatius Flaccus, Philol. Untersuchungen 93; Die höheren Schulen u. die Gegenwart 96; Die amerikan. Gefahr (u. d. Ps. Germanus) 05. **H:** Catulli Veronensis liber 08.

Friedrich, Gustav, ♛, Dr. phil., UP. Prag. **H:** Codex diplomaticus et epistolaris regni Bohemiae I 04—07.

Friedrich, Hanns, Psychologie, ⁂, ⚧, Dr. phil., Lokalschulinsp. Franken-

thal, Pfalz. (Waigolshausen $13|_3$ 70.) B: Jahn als Erzieher 95; Jak. Frohschammer, ein Pädagoge unter den modernen Philosophen 96; Untersuchgn über d. Einflüsse der Arbeitsdauer u. Arbeitspausen auf d. geist. Leistungsfähigkeit d. Schulkinder 97; Fr. Ed. Beneke 98; Systemat. u. krit. Darstellg der Psychologie Jak. Frohschammers 99; Weigand u. Tecklenburgs Deutsche Gesch. f. Schule u. Haus nach d. Forderungen d. Gegenwart für d. Königr. Bayern bearb. 99; Gesch. d. Lehre v. d. Seelenvermögen bis zum Niedergange d. Scholastik 00; D. Volksschullesebuch, e. Beitrag z. Lösung d. Lesebuchfrage i. Bayern 04; Stille Stunden, Ged. 05; Hilfsbuch f. d. Unterr. i. d. Geschichte 06; Turnspiele f. d. Volksschule 07; Das Wichtigste üb. d. Konstrukt. d. Schulbank 09.

Friedrich, Hans, KonsistR. u. Militär-Oberpfarrer a. D., Erster Pfarrer an der Heilig-Kreuz-Kirche. Berlin SW 61. (ebda $25|_9$ 60.) B: Georg Calixtus, der Unionsmann d. 17. Jahrh. 91; Kantate, Slg. v. Männerchören f. d. mil.-kirchl. Gebrauch 93; Soldatenheim, Festsp. in Versen 96; Soldaten-Liederbuch, 2. A. 99; Otto v. Bismarck 98; „Ich bin Dein, hilf mir", Lebensworte 99, 2. A. 07; Mit Gott für Kaiser u. Reich, Reden 04; Gott segne Sachsenland, drei Festreden 06; Chronikblätter d. ev. Militärgemeinde zu Metz 06; In Treue fest, Festreden 08. ()

Friedrich, Hugo, Kunstgewerbe, Ue: E, akad. Zeichenlehrer. Leipzig-Gohlis, Blumenstr. 22. (ebda $23|_6$ 72.)

Friedrich, Joh., Kirchen♛, D., Dr. phil. h. c., o. UP. a. D. München, v. d. Tannstr. 17. (Poppdorf $5|_6$ 36.) B: Ignaz v. Döllinger 99—01 III u. Fachschr. ()

Friedrich, Dr. Johs., s. Lindemann, Wilh.

Friedrich, Josef, Orts- u. Lokal♛, Bürgerschuldir. Zwickau, Böhm. (Kunnersdorf $30|_8$ 51.) B: Reichstadt, das kaiserl. Schloß; Mühlstein, 2. A. 99; D. Zwickauer Karfreitagsspiel 09.

?Friedrich, Paul, ✠, ✡, Ue: F. Berlin W, Lützow-Ufer 33 II. (Weimar $2|_{10}$ 77.) B: Sonnenblumen, G. 96; Christus, E. 99, 3. A. 08; Im Lebenssturm, n. G. 01; Napoleon, her. Tril. (Fontainebleau, Elba, St. Helena) 02; Heinrichs Krönung, deutsche Sage 02; Prometheus, Tr. 04; D. Kampf um d. neuen Menschen 04; Apollo u. Dionysos 05; Carl M. Bellman 06; Tiefe Feuer, ausgew. G. 07; Grabbe, Biogr. 07; Marius u. Sulla, Tr. 07; Nietzsche als Lyriker 07; D. Pfauenrad der Sphinx, St. 07; Der Fall Hebbel 08; Schiller u. der Neuidealismus 09. H: Mosen, G. 98; Chr. D. Grabbe, Napoleon, Dr. 01; Hochland-Jahrbuch 03/04; Grabbes ausgew. Werke 07.

Friedrich, Philipp, (k.), Dogmatik und Dogmen♛, D., UDoz., Red. der Bayer. Caritas-Blätter. München, Blütenstr. 14 II. (Sponsheim $3|_9$ 76.) B: Der Christus-Name 05; Die Mariologie des hl. Augustinus 07.

Friedrich, Wilh., s. Träumer, Max.

Friedrich, Willy, PA., VJ & S., ✠, Literatur- u. Kunst♛, Dr. phil., Dir. der höh. Mädchensch. Harburg a. E., Haakestr. 33. (Darmstadt $14|_6$ 78.)

Friedrich v. d. Höhe, s. Greiner, Hugo.

Friedrichs, Herm., ASV., Nov., ✠, Roman, ✡. St. Goar a. Rh., Villa Friedrichs. (ebda $14|_6$ 54.) B: Die Rache d. Basadere, E. 80; Erloschene Sterne, Dichtg 85; Margar. Menkes, R. 85; Ged. 86; Lebensbilder, Dichtg 87; Liebeskämpfe, N. 88, 2. A. 94; Gestalten u. Leidenschaften, Dichtg 89; Sizilianerin, Dr. 91; Chrysssoulas Liebe, Dr. 93; Streiflichter, G. 94; Lola Kramer, Dr. 95; D. Erlöserin, Dr. 95; Vor d. Streik, Dr. 96; Verwirktes Glück, Dr. 98; Ges. Werke: I. Lyrik, II. Ep.-lyr. u. Kampflieder, III. 7 Novellen, IV. 5 Dramen 99; Illustr. Führer durch St. Goar u. Umgegend mit 9 Rheindichtungen 09.

Friedrichs, Karl, ✠, Dr. jur., RA. Düsseldorf, Gartenstr. 46. (Kiel $12|_4$ 65.) B: Universal. Obligationenrecht 96; Handbuch der Prozeßpraxis 00 II; Zuständigkeitsgesetz 04; Gebühren- u. Kostenwesen 05; Überleitung d. Geschäfte auf die neuen Gerichte 06; Landesverwaltgsgesetz 10.

Friedwagner, Matthias, roman. Ψ, Dr. phil., o. UP. Czernowitz, Josefsg. 2. (Gallsbach, ObÖstr. $3|_2$ 61.) B: Goethe als Corneille-Übersetzer 90; Üb. d. Sprache d. altfrz. Heldenged. Huon de Bordeaux 91; Über schwierige Fragen b. d. Textgestaltg altfrzösl. Dichterwerke 94; Meraugis v. Portlesguez 97; D. Ashburnham-Handschr. d. Songe d'Enfer 98; Frau von Staëls Anteil an d. romant. Bewegg in Frankr. 01; Verwandtschafts- u. Wertverhältn. d. Meraugis-Handschr. 02; Rumän. Volkslieder aus d. Bukowina 05; La Vengeance Raguidel 09.

Fries, Albert, Lit.♛, Dr. phil., Gymnasiallehrer. Berlin W 57, Blumenthalstr. 18. (Hamburg $6|_4$ 69.) B: Goethes Achilleis 01; Vergleich. Studien zu Hebbels Fragmenten 03; Platen-Forschungen 03; Stilistische Forschungen zu Heinr. von Kleist 06. ()

Fries, Carl, Lit.♛, Dr. phil., Oberlehrer. Berlin W 57, Blumenthalstr. 18. (Altona $5|_5$ 67.) B: Quaestiones Herodoteae 93; Griechisch-oriental. Untersuchgn 04; D. philosoph. Gespräch von Hiob bis Platon 04; Gedichte 06. ()

Fries-Schwenzen, Hermann, Roman, Maler. Röd pr. Moß, Norwegen. (Kristiania $^{6}/_{1}$ 57.) **B:** Durch die Brandung ans Land 90; Freie Liebe 95; Aus Fridtjof Nansens Heimatland 97; Agestin 06.

Friese, Eugen (Pj. Holderberg), Hptm. a. D. Pillnitz b. Dresden. (Königsberg $^{10}/_{9}$ 45.) **B:** Lustspiele u. Nov.

Friese, Karl, ♔, Dr. phil., ObBibliothekar. Berlin-Wilmersdorf, Hohenzollerndamm 28. (Berlin $^{31}/_{10}$ 63.) **B:** Üb. d. äuß. Gang d. Verhandlungen b. Frieden v. Oliva 90; Gesch. d. Univ.-Bibliothek zu Berlin 10.

Friesen, Erich, s. Böttcher, Adele.

Friesenegger, Jos. Maria, (k.), Lokal♔, Homiletik, Stadtpfr., päpstl. Geh. Kämmerer, Msgr. Augsburg. (ebda $^{9}/_{4}$ 55.) **B:** St. Ulrichsbüchlein 83, 3. A. 05; Die 3 Hauptaltäre der St. Ulrichskirche 88; Das 900jähr. Jubiläum d. Heiligsprechg d. hl. Ulrich 94; St. Ulrichskreuze 95, Nachträge 98, 05, 10; Die St. Ulrichskirche in Augsburg 00; D. St. Ulrichsorgel, 1. u. 2. A. 03.

Frieß, Karl, WPl., Theater- u. Kunstkritik, ✎, Essay. München, Wagmüllerstr. 19 III. (Memmingen $^{16}/_{3}$ 69.) *

Frietinger, Alois, Erzähler, Oberlehrer, Leiter des pädag. Sem. d. Univ. München, Siegesstr. 23. (Dinzlbach $^{14}/_{1}$ 61.) **B:** Weiß u. blau I 93, 3. A. 09, II 94, 2. A. 09; An der grünen Isar 09; Blaue Blumen 09; Der Lüftlmaler von Oberammergau 10. *

Frimberger, Joh. Gg., DOSchG., ♅, Dialekt ♅, ✎, Eisenb.-ObBeamt. Wien XVI/1, Degeng. 129. (Gr.-Inzersdorf $^{16}/_{12}$ 51.) **B:** Rheuma, Lsp. 80; Königin d. Nacht, Lsp. 81; Dorfgesch. 80; Gesch. a. Dorf u. Stadt 82; Sprung d. Tiberius, Lsp. 82; Ged. u. Rätsel 84; Von Dahoam, Gesch. u. Ged. 88; Vor Jahren und heute, Erz. 90; 'Pfeffert und g'salzen 92; Wia d'Leut san u. wia s' sein sölln, G. 95; Weinlandler, Gesch., Gestalten u. Bilder a. NÖstr. 01; Landsleut', Gesch., Gestalten u. Bilder aus NÖstr. 02; Is 's g'fälli'? G. 02; Der Binder v. Reintal, R. 03.

Frimmel, Theod. v., Kunst♔, Dr. med., Gräfl. Schönborn-Wiesentheidscher Galer.-Dir., Hrsg. d. „Blätter f. Gemäldekunde" (s. 04). Wien IV, Schlüsselg. 3. (Amstetten $^{15}/_{12}$ 53.) **B:** Beethoven u. Goethe 83; Zur Kritik von Dürers Apokalypse 84; D. Apokalypse in d. Bilderhandschriften d. Mittelalters 85; Neue Beethoveniana 88; Kleine Galeriestudien 91 ff.; Danhauser u. Beethoven 92; Handbuch d. Gemäldekunde 94, u. A. 03; Vom Sehen in der Kunstwissensch. 97; Z. Methodik u. Psychologie d. Gemäldebestimmens 97; Gesch. d. Wiener Gemäldesammlungen, I, 1—6 98, 99, 01; Zur Erkenntnistheorie 99; Galerie Jos. V. Novák 99; Die modernsten bildenden Künste u. die Kunstphilos. 00; L. van Beethoven 01, 3. A. 08; Modernste Kunst 04; Beethovenstudien I u. II 05 f.; Philosophische Schriften I 99, II 09. **H:** Beethovenjahrbuch 07 u. 08.

Frisch, Efraim, Roman, Essay, Kritik. Berlin NW, Tile Wardenberg-Str. 12. (Stryj, Österr. $^{1}/_{3}$ 73.) **B:** Das Verlöbnis, R. 02; Von der Kunst des Theaters 10. *

Frisch, Karl (Pj. Frdr. Deiwa), (k.), Nov., Benefiziat. Steyr, Ob.-Östr., Bergg. 28. (Wien $^{24}/_{10}$ 76.) **B:** Blüten u. Früchte, N. 97; D. konfessionelle Schule 98; Anarchisten u. Nihilisten 99; Das Vermögen der toten Hand 00; Arbeit u. Kapital 00; Liberalismus u. Sozialismus 00; Rompilgers Freuden u. Leiden 02. ()

Frischeisen-Köhler, Max, ⁂, Dr. phil., UDoz. Berlin SW 61, Gitschinerstr. 1. ($^{19}/_{7}$ 78.) **H** u. **Ue:** Moderne Philosophie, philos. Lesebuch 08; Shaftesbury, Die Moralisten 09. **H:** Deters Geschichte der Philosophie, 9. A. 10.

Frithjof, s. Blum, Richard.

Fritsch, Gust., ◉, Anthropol., ⁂, Dr. med., o. HonProf., GMedR. Groß-Lichterfelde, Berlinerstr. 30. (Cottbus $^{5}/_{3}$ 38.) **B:** Die Gestalt des Menschen 99, 2. A. 05; D. Eingeborenen von Süd-Afrika; Drei Jahre in Süd-Afrika; Süd-Afrika bis zum Zambesi; Die elektrischen Fische I u. II; Der feinere Bau des Fischgehirns; Ägypt. Volkstypen der Jetztzeit; Bau u. Bedeutung d. Area centralis des Menschen; u. a.

Fritsch, Karl, ⁂, Dr. phil., o. ö. UProf. Graz, Alberstr. 19. (Wien $^{24}/_{2}$ 64.) **B:** Exkursionsflora f. Österr. 97, 2. A. 09; Schedae ad floram exsiccatam Austro-Hungaricam VIII 99, IX 02; Schulflora f. d. österr. Sudeten- u. Alpenländer 00; Die Keimpflanzen der Gesneriaceen 04; Pflanzenkunde für Mädchenlyzeen 10 III. **H:** Pokornys Naturgesch. d. Pflanzenreichs, 23. A. 04, 25. A. 09; Wiesners Organographie u. Systematik der Pflanzen, 3. A. 09.

Fritsch, Karl Wilhelm, mod. ♅, Skizzen, ✎, Nov., Kritik, FinKommissär. Brünn, Neugasse 126. (Teschen $^{7}/_{7}$ 74.) **H:** Geschichten der Bettina von Arnim (mit K. H. Strobl) 07. **B:** Im Gefängnis, ReiseN. 10.

Fritsch, Oskar, Major a. D., Zweiter Red. d. „Militär-Wochenbl.". Groß-Lichterfelde, Holbeinstr. 55. (Breslau $^{13}/_{4}$ 60.)

Fritsch, Theod., Ingenieur, Hrsg. des „Hammer" u. des „Deutsch. Müller". Leipzig, Königstr. 27 I. (Wiesenena $^{28}/_{10}$ 52.) **B:** Leuchtkugeln 81; Brennende

Fragen 83; Zur Bekämpfg 2000jähr. Irrtümer 86; Antisem.-Katechism. 87, 26. A. u. d. T.: Handbuch d. Judenfrage 07; Zwei Grundübel: Bodenwucher u. Börse 94; Flugblätter gegen d. Judentum 89/92 01; D. Stadt d. Zukunft 96; D. neue Gemeinde 97; D. Vergünstigungen der Hafenmühlen 98, 3. A. 01.

Fritsch, W. A., deutsch-amerikan. ♔, ✓, ✗, Dr. med. Evansville, Ind., 3. Avenue 621. (Gollnow, Pomm. $^{22}/_{11}$ 41.) **B:** Gesch. d. Deutschtums in Indiana 96; Deutsche Bücher im Staate Indiana 99; Vor 50 Jahren 00; Aus Amerika, alte u. neue Heimat 05; Deutsche Sprache u. deutsch. Streben in Amerika (von einem Deutsch-Amerikaner) 07.

Fritsch-Weidenrieth, Anton, DÖSchG., ✠, Nov. Wien XIV/2, Arnsteing. 11. (Wien-Fünfhaus $^{4}/_{8}$ 82.) **B:** Stimmen d. Seele, G. 08. *

Fritz, Alfons, Lit.♔, Theater, Dr. phil., Prof., ObLehr. a. KarlsGymn. Aachen, Sebastianstr. 23. (ebda $^{14}/_{4}$ 62.) **B:** Zur Kritik d. Schrift. Dietrichs v. Nieheim 87; Gustav Freytag in d. Grenzboten 95/96; Baugesch. d. Aach. Stadttheat. 00; Theater u. Musik in Aachen zur Zeit der französ. Herrschaft 01; Theater u. Musik in Aachen seit der preuß. Herrschaft I 02, II 04; Das Aachener Jesuitengymnas. 06; Reichsst. Marienghmnasium in Aachen 08.

Fritz, Gottlieb, Lit.♔, Bibl., Dr. phil., Stadtbibliothekar. Charlottenburg, Lohmeyerstr. 23. (Harlingerode a. H. $^{16}/_{11}$ 73.) **B:** D. Neugestaltg d. städt. Bibliothekwesens 02; Erfolge u. Ziele d. deutsch. Bücherhallenbewegung 07, 2. A. 08; Das moderne Volksbildungswesen 09. **H:** Musenalmanach Berl. Studenten (m. E. Schering u. R. Kassner) 96.

Fritz, L., s. Lenz, Fritz.

Fritz, S., s. Singer, Fr.

Fritze, Georg, ⊙, ✠. Breslau, Hubenstr. 1. ($^{2}/_{1}$ 68.) **B:** Strebe zum Ganzen, Festsp. 90; Amos Comenius, Festsp. 92; Gemünztes, Vierzeiler 07. ()

Fritze, Ludw., Sanskrit, Dr. phil., Prof., SemObLehr. a. D. Coepenick. (Brandenburg $^{9}/_{12}$ 33.) **Ue:** Hitopadeśa 74, 88; Sakuntala 77; Ratnavali 78; Mrichakatika 79; Meghaduta 79; Urvaśi 80; Indische Sprüche 80; Malavika u. Agnimitra 83; Kausikas Zorn 83; Pantschatantra 84; Malati u. Madhava 84; Mudrarakschasa 86

Fritzen, Aloys, (†.), Landesrat a. D., M. d. R. Düsseldorf. (Cleve $^{19}/_{2}$ 40.) **B:** Über d. Kirchenbaulast im Bergischen 70. **Ue:** Horaz, Oden 88.

Fritzhoff, s. Abshoff, Fritz.

Fritzsch, Theodor, ✠, ✠, Dr. phil., Lehrer. Leipzig, Riebeckstr. 10. (Auerbach $^{2}/_{10}$ 68.) **B:** E. Chr. Trapp, sein Leben u. seine Lehre 00; Zur Gesch. der Kinderforschg u. Kinderbeobachtg 06; E. Tillich 08; Philanthropismus u. Gegenwart 10; D. Anfänge der Kinderpsychologie u. die Vorläufer des Versuchs in der Pädagogik 10; Zeitpunkttabellen 10. **H:** Herbart, Allg. Pädagogik; Kant, Grundlegung zur Metaphysik der Sitten; Basedow, Vorstellung an Menschenfreunde; Francke, Unterricht; Rochow, Gesch. meiner Schulen; Basedows Elementarwerk mit den Kupfertafeln Chodowieckis u. a.

Fritzsche, Frau Anna, geb. Körner (Ps. A. Mercator, Dr. von Gneist), Skizzen, Novelle, Roman, Verlagsbuchh.-Gattin. Leipzig, Scharnhorststr. 16. (Bromberg $^{10}/_{11}$ 66.) **B:** Frau oder Frl. Doktor? 06; Erstklassige Kaufleute, R. 07; Frl. Rechtsanwalt, R. 08; Großkaufmannstöchter, R. 09; u. a.

Fritzsche, Richard, ✠, Rektor. Altenburg, Ziegelstr. 22. (Reinsberg i. S. $^{10}/_{2}$ 64.) **B:** Deutsche Gesch. i. d. Volksschule 93 II, 5. A. 09; I, 3. A. 08; Lehr- u. Lesebuch f. d. deutsch. Gesch.-Unt. 92; Wie ist d. Gesch.-Unt. zu gestalten usw. 95; Bausteine f. d. Gesch.-Unt. in der evang. Landschule I 97, 2. A. 05, II 2. A. 07; Präparat. z. Landeskde v. Thüringen 97, 2. A. 08; Verwertg d. Bürgerkde i. Gesch.-Unt. 98; Landeskde v. Thüringen 98, 5. A. 09; Method. Handbuch f. den erdkundl. Unterr.: I. Das Deutsche Reich 01, 5. A. 09; II. Länderkunde Europas, 4. A. 09; III. Länderkunde der fremden Erdteile 08, 2. A. 09; Geogr. Charakterbild. aus Thüringen u. Franken I 04; Die neuen Bahnen des erdkundl. Unterrichts, 2. A. 05; Bilder aus der Geschichte des Altenburger Landes 06; Praktische Volksschulmethodik (im Verein m. SemObLehr. Zeißig-Annaberg) 06, 2. A. 08.

Fritzsche, Rob. Arn., klass. Ψ, Dr. phil., Bibliothekar. Gießen, Ludwigstr. 1. (Gotha $^{16}/_{4}$ 68.) **B:** Quaest. Lucaneae 92. **H:** F. G. Welckers Einleitg zu Vorträgen üb. deutsche Gesch. 98.

Frizenschaf, Johs., (†.), AV., PV., Politik, Red. Cannstatt, Teckstr. 63. (Winterstettenstadt $^{16}/_{6}$ 53.) **B:** Führer d. period. Presse d. deutsch. Katholiken 88; D. Praxis des Journalisten 01; Treu z. Zentrum! (an.) 03; Bilder der kirchl. Kulturtätigkeit 06.

Frobenius, Georg, ✗, Dr. phil., o. UProf., ✠Reg R. Charlottenburg, Leibnizstr. 83. (Berlin $^{26}/_{10}$ 49.) **B:** Fachschr. (*)

Frobenius, Herman, ✗, Ethnograph., Oberstleutn. a. D. Charlottenburg, Berlinerstr. 56. (Langensalza $^{6}/_{10}$ 41.) **B:** Grundriß d. Terrainlehre I 75, II 76; Gedanken üb. Organis. u. Neuorganis. d. Ingenieurkorps 92; Die Heiden-Neger des

ägypt. Sudan 93; Afrikan. Bautypen 94; Wismar 95; Erdgebäude im Sudan 97; A. Krupp 98; Kriegsgesch. Beisp. des Festgskrieges aus d. deutsch-franz. Kriege von 1870/71, 1. u. 2. Heft 99, 3. u. 4. Heft 00, 5. Heft 01, 6. Heft 02, 7. u. 8. Heft 03, 9. Heft 04, 10. Heft 05, 11. Heft 06, 12. Heft 09; Ozean. Bautypen 99; Militär-Lexik. 01; Weltgeschichte d. Krieges (mit Leo Fr.) 02; Gesch. des preuß. Ing.- u. Pionier-Korps von der Mitte des 19. Jahrh. bis 1886 I 05, II 06; Hohenzollern 07; Vor franz. Festgn 1870/71 10.

Frobenius, Leo, Ethnologie, Kulturkunde, ℳ. Berlin-Halensee, Kurfürstendamm 127. (Berlin $^{29}/_{6}$ 73.) **B:** D. Kameruner Schiffschnabel u. seine Probleme 97; D. Ursprung d. afrikan. Kultur 98; D. Weltanschauung der Naturvölker 98; D. Masken u. Geheimbünde Afrikas 98; Probleme der Kultur 01; Völkerkunde in Charakterbildern I/II 02; Weltgeschichte des Krieges (mit Herm. Frobenius) 02; Geographische Kulturkunde 03; Das Zeitalter des Sonnengottes I 04; Im Schatten d. Kongostaates 07. — Nov.: D. Heiligenschein des Weibes 01; Simmel-Sammel-Surium d. Dr. Gottlieb Haberer 02; Ringel-Reihe-Rosenreigen, Idyll aus der guten alten Zeit 02. ()

Froberger, Josef, (k.), Religions♛, ✝, D., Provinzialsuperior d. Weißen Väter. Trier, Dietrichstr. 30. (Hirsingen $^{9}/_{11}$ 71.) **B:** Bruder Hieronymus 99; Schöpfungsgeschichte der Menschheit in der „vorausfetzungslosen" Völkerpsychologie 03; Weltanschaug u. Lit. 10, 2. A. 10; Moral u. Lit. in den span. Literaturstreitigktn v. 16.—18. Jahrh. 10. **H:** Chaignon, Betrachtgn für Ordensleute, 2. A. 06.

Froböß, Georg, Kirchen♛, Kirchenrat, Dir. d. Oberkirchenkolleg. der ev.-luth. Kirche in Preußen. Breslau, Hohenzollernstr. 57. (ebda $^{22}/_{4}$ 54.) **B:** E. G. Kellner, ein Zeuge d. luth. Kirche 93, 3. A. 05; D. Erhaltg d. ev.-luth. Kirche in Preußen 96; D. Anschluß der Gemeinde in Witten an d. ev.-luth. Kirche in Preuß. 96, 2. A. 97; D. deutsch. Freikirchen 02; Kurze Abwehr der gegen die ev.-luth. Kirche in Preußen erhobenen Beschuldigungen 05; Gesch. der St. Katharinenkirche in Breslau 08.

Fröden, Adolf, ⚲, 𝒻, Schausp. Wien VI, Wallg. 26.

Frohberg, Wilhelm, Turnmethodik, Dir. der Kgl. Turnlehrerbildungsanstalt. Dresden, Carusstr. 1. (Roßwein $^{8}/_{11}$ 51.) **B:** Handbuch für Turnlehrer I 83, 10. A. 07, II 85, 12. A. 08; D. Turnübgn b. VI. Deutschen Turnfeste in Dresden 86; Lehrplan f. d. Turnunterricht 95, 3. A. 05. ()

Fröhlich, Franz, klass. Ψ, Dr. phil., GP. Aarau, Schweiz, Buchserstr. 923. (Brugg $^{4}/_{11}$ 49.) **B:** Das bellum Africanum 72; Histor. Beitr. z. Cäsar-Lit.; D. Triumphzug d. Germanikus 79; D. Gardetruppen der röm. Republik 82; Mode im alten Rom 84; Bedeutg d. II. punisch. Krieges f. die Entwicklung des röm. Heerwes. 84; Beitr. z. Gesch. d. Kriegsführung u. Kriegskunst d. Römer z. Zeit d. Republik 86; Realist. u. Stilistisches zu Cäsar u. dess. Fortf. 87; Kriegswes. Cäsars 89/91; Napol. I. u. s. Beziehgn z. klass. Altertum 92; Lebensb. der. Feldherrn des Altert. 94/98 V; Moltke u. s. Beziehgn z. klass. Altert. 96; Cicero u. Cäsar 00; D. Glaubwürdigkeit Cäsars in s. Bericht üb. d. Feldzug gegen d. Helvetier 58 v. Chr. 03; E. interessanter Stirnziegel der XI. Legion von Vindonissa 07.

Fröhlich, Franz, Ψ, Dr. phil., ObLehr. am Kaiserin Augusta-Gymnasium. Charlottenburg. $(^{20}/_{5}$ 69.) **B:** Fichtes Reden an die deutsche Nation, e. Untersuchg ihrer Entstehungsgesch. 07. ()

Fröhlich, Friedrich, s. Köhler-Haußen, Ernst.

Froehlich, Joseph Anselm, ⚷, ⁂, Dr. med., Oberstabsarzt. Dresden, Loschwitzerstr. 4 I. (Schoenau, O/S. $^{5}/_{7}$ 55.) **B:** Das natürliche Zweckmäßigkeitsprinzip in der Pathologie u. Therapie 92, 2. erweit. A. 94; Heilkunst u. Heilwissenschaft 95; Heilserum, Immunität u. Disposition 96; Die Individualität v. allgem. menschl. u. ärztl. Standpunkt 97; Deutschtum u. Menschheit 00; Das Gesetz v. d. Erhaltung der Kraft u. der Geist des Christentums 03; Radiumstrahlen 04; Der Wille zur höheren Einheit 05; Freiheit u. Notwendigkeit als Elemente e. einheitl. Weltanschauung 08.

Fröhlich, Otto, Kunst♛, Bibliogr., Dr. jur. et phil. Wien VI, Esterhazygg. 30. **B:** Marco Pitteri 06. **H:** Internationale Bibliographie der Kunstwissenschaft, Bd. IV (1905) 07, Bd. V (1906) 09. ()

Fröhlich, R., s. Stern, Jak.

Frohme, Karl Franz Egon, RA., soz. Frage, M. d. R., Red. d. „Hamburger Echo". Hamburg-Eimsbüttel, Schulweg 20. (Hannover $^{4}/_{2}$ 50.) **B:** Feierstunden, Dichtg 74; Entwickg d. Eigentumsverhältnisse 83; Wehr u. Waffen 02; Monarchie oder Republik? 04; Arbeit u. Kultur 05. ()

Frohmut, M., s. Martins, Martha.

Fröhner, Eug., Veterinär ⚷, Dr. med., Prof. d. tierärztl. HSch., GRegR., Red. d. „Monathefte f. prakt. Tierheilde". Berlin NW, Luisenstr. 56. (Hirsau $^{11}/_{3}$ 58.) **B:** Spezielle Pathol. u. Therapie d. Haustiere 86 II, 7. A. 08; Tierärztl. Arzneimittellehre 89, 8. A. 09; Tierärztl. Toxi-

kologie 90, 3. A. 10; Lehrb. der klin. Untersuchgs-Methoden für Tierärzte 91, 4. A. 07; Lehrbuch d. allgem. Therapie f. Tierärzte 92, 3. A. 06; Handbuch d. Veterinärchir. u. Geburtshilfe (m. Prof. Bayer-Wien) 96, 4. A. 10; Tierärztl. Arzneiverordngslehre 96, 3. A. 04; Kompendium d. spez. Chirurgie f. Tierärzte 98, 4. A. 10; Chirurg. Diagnostik d. Krankh. d. Pferdes 02, 2. A. 07; Gerichtl. Tierheilkunde 05, 3. A. 10.

Frohnhäuser, Konr. Ludw. (Pf. Konr. Fron), ♔, Volksschrift., D., GKirchR., 1. Pfr. Mainz, Christuskirche. (Buxbach $^{21}/_{12}$ 40.) **B:** Geschichte der Stadt Wimpfen 67; Gustav Adolf u. die Schweden in Mainz u. am Rhein 94; D. Schwedensäule am Rhein, Festsp. 95; Der Abtstein 99; Das Kräuterweible v. Wimpfen 99, 5. A. 07; D. Rosenwirt von Wimpfen 99. 2. A. 05; Das Weltgericht 02; Gesch. d. evang. Gemeinde Mainz 03.

Froh-Wanderblut, s. Odenthal, Jac.

Frölich, Werner, ♔, Politik. Flensburg, Auguststr. 4. (Schleswig $^{22}/_{3}$ 35.) **B:** Das Treffen bei Bau 87; Gesch. Schleswig-Holsteins 96; Festschrift z. 50jähr. Gedenkfeier d. schleswig-holst. Erhebg 98; Vor 40 Jahren, Schilderung der geschichtlichen Ereignisse der Jahre 1863 u. 64 04.

Fromberg, Hedda, s. Ottersbach, Martha.

Fromer, Jakob, Dr. Charlottenburg, Gervinusstr. 3. (Lodz $^{2}/_{2}$ 65.) **B:** Das Wesen des Judentums 05; Vom Ghetto zur modernen Kultur 06; Der Organismus des Judentums 09; Gesch. e. Lebenswerkes 09.

Fromm, Carl Jos., CC., Red. der „Zeit" u. Komponist. Wien VIII, Alberg. 7. (ebda $^{4}/_{6}$ 73.) **B:** Bunte Novellen 99; Im Frühschein, G. 00; Enzian u. Edelweiß, Berggeschichten 01.

Fromm, Emil, ⚗, Dr. phil., a.o. UP. Freiburg i. B., Karlsplatz 1. (Kolmar i. P. $^{15}/_{10}$ 65.) **B:** Die chemischen Schutzmittel des Tierkörpers bei Vergiftgn 03; Einführung in die Chemie der Kohlenstoffverbindungen 06.

Fromme, Carl, ∩ u. Geodäsie, Dr. phil., o. HonUP. Gießen, Bleichstr. 20. (Cassel $^{11}/_{6}$ 52.)

Frommel, Otto, ✠, Lic., Dr. phil., Stadtpfr. u. Lehrer am theol. Sem. Heidelberg. (ebda $^{14}/_{5}$ 71.) **B:** Wandern u. Weilen, G. 97, 2. A. 98; Flutwellen, neue G. 01; Neuere deutsche Dichter in ihrer religiösl. Stellung 02; Vom Reich der Kraft, Predigten 03; Die Poesie des Evangeliums 06; Novellen u. Märchen 07; Theobald Hüglin, R. 08, 2. A. 09; Im farbigen Reigen, G. 09; Mannelin, Erz. 10.

Frommel, Otto H., Dr. phil., Pfr., Mithrsg. der „Christoterpe". Gera (Reuß). ($^{3}/_{11}$ 62.) **B:** Über das Verhältnis von mechanischer u. teleolog. Naturerklärg bei Kant u. Lotze 89; Emil Frommels Lebensbild, I u. II 02 ff.; Heute u. die Ewigkeit, Andachten 07 f. ( )

Frömmel, Otto, Volkskunde, Buchhändler. Charlottenburg, Dahlmannstr. 30. (Berlin $^{2}/_{11}$ 73.) **B:** Kinder-Reime, Lied. u. Spiele 99/00 II; Deutsche Rätsel, Heft 1 02.

Frommhold, Georg, deutsch. bürgerl. Recht, Handelsrecht u. Rechts♔, ⚖, Dr. jur., o. UP., GJustR. Greifswald, Baustr. 36. (Landeck $^{20}/_{6}$ 60.) **B:** Anerbenrecht, Widerspruchsklage in der Zwangsvollstreckung, Erbrecht des BGB., Rügisches Landrecht u. a. ( )

Fron, Konr., s. Frohnhäuser, Konr. Ludw.

Frosch, Dr., s. Fischer, Hans W., Roda.

Frost, Frau Laura, ASV., Essays, biogr. u. nov. Skizzen, Frauenfrage. Bonn, Blücherstr. 10. (Bartenstein, Ostpr. $^{8}/_{11}$ 51.) **B:** D. Dom zu Königsberg 01; Aus unsern vier Wänden, ein Buch für Mütter 04, 2. A. 10; Johanna Schopenhauer 05; Die Persönlichkeit Friedr. Nietzsches 06; Über den Tag hinaus, Nn. 06, 2. A. 10; Von der Mutterliebe u. a. Aufsätze 07; Gust. Friedr. Dinter 08; Über den Verkehr mit erwachsenen Kindern 09; Erweckungen, R. 09; Sorget Euch nicht! Anthologie 10.

Frost, Frl. Lucia Dora, Essay. Charlottenburg, Kaiser Friedrich-Str. 42. (Berlin $^{30}/_{9}$ 82.) *

Fründ, Hugo, ASV., ✓, ✠, ⊙, Nov., Rezitator. Troppau (Österr.), Rosenq. 1. ($^{15}/_{3}$ 71.) **B:** Festdichtgn 99; Liedtexte.

Frundsberg, Georg, s. Kell, Alfred.

Fruwirth, Carl, ✓, Dr., a.o. ThSchP. Wien. (ebda $^{31}/_{8}$ 62.) **B:** Kultur d. Hopfenpflanze 88, 2. A. 07; Landw. Pflanzenzüchtung in Österreich 96; Anbau der Hülsenfrüchte 98; Züchtung landw. Kulturpflanzen 01, 3. A. 09; Die Züchtung von Mais, Futter- u. anderen Rüben, Ölpflanzen u. Gräsern 04, 2. A. 08; Die Züchtung von Kartoffeln usw. 06, 2. A. 10; Wie kann sich d. Landw. Sortenversuche usw. zu Nutze machen 06; D. Züchtg d. hauptgetreidearten u. d. Zuckerrübe (m. v. Tschermak, v. Proskowetz u. Briem) 07, 2. A. 10; Getreidebau 08; Neubeard. von Kraffts Pflanzenbau, 8. A. 09, von Kraffts Ackerbau, 9. A. 10.

Fuchs, Adalbert Franz, ♔, Dr. phil., k. k. Konservator, emer. Prof. d. Kirchengesch. u. d. Kirchen- u. Eherechtes, Pfr. Brunnkirchen, Nied.-Östr. (Landschau, Mähr. $^{12}/_{9}$ 68.) **H:** Urkundenbuch d. Benediktinerstiftes Göttweig 1058—1500 00/02 III; D. Urbare d. Benediktinerstif-

tes Götzweig 1302—1536 06; Urkundenbuch d. aufgehob. Kartause Aggsbach in NÖ. 06; Briefe an den Feldmarschall Raimund Grafen Montecuccoli 10.

Fuchs, Arno, ✠, Rektor. Berlin NO, Bardelebenstr. 6. (Eisenach $^{24}/_{9}$ 69.) **B:** Der Amtsbezirk Geisa 91; Robinson als Stoff e. erzieh. Unterr. 93; D. Erziehgsrat 95; Goethes „Herm. u. Dor." betrachtet v. e. päd. System 98; Die Schwachsinnigen, ihre sittliche u. intellekt. Rettung 99; D. Großstadt u. ihr Verkehr 06, 3. u. 4. A. 08; Hilfsschullesebuch 07. **H:** Beitr. zur päd. Pathologie: I. Die Unruhe 96, II. Analyse patholog. Naturen 97, V. Dispositionsschwankungen bei normal. u. schwachsinnigen Kindern 04.

Fuchs, Carl Johs., ⚒, Dr., o. UP. Tübingen. (Nürnberg $^{7}/_{8}$ 65.) **B:** Der Untergang des Bauernstandes u. das Aufkommen d. Gutsherrschaften 88; Der Warenterminhandel 91; Die Handelspolitik Englands u. seiner Kolonien 93; Die Epochen der deutschen Agrargeschichte u. Agrarpolitik 98; Volkswirtschaftslehre 01, 2. A. 05; Die Grundprobleme d. deutschen Agrarpolitik in der Gegenwart 02; Zur Wohnungsfrage 04 u. a. **H:** Tübinger staatswissenschaftl. Abhandlgn.

Fuchs, Eduard, ♛ der Karikatur. Berlin-Zehlendorf, Karlstr. 14. (Göppingen $^{31}/_{1}$ 70.) **B:** Königl. Mahl, E., 12. A. 95; Aus d. Klassenkampf, soz. G. 93, 2. A. 95; 1848 in d. Karikatur 98; D. Karikatur d. europ. Völker vom Altertum bis zur Neuzeit 01, 3. A. 04; D. Karikatur der europ. Völker von 1848 bis zur Gegenwart 03, 2. A. 05; Ein vormärzliches Tanzidyll, Lola Montez in der Karikatur 04; D. erotische Element in der Karikatur 04; Die ollen Griechen von Honoré Daumier 04; D. Frau in der Karikatur 06, 2. A. 07; Gesch. der erot. Kunst 08; Illustr. Sittengesch.: I. Renaissance 09, 2. A. 10, II. Die galante Zeit 10. **H:** W. Weitling, Das Evang. e. arm. Sünders, 2. A. 97; Th. Morus, Utopia; Th. Campanella, Der Sonnenstaat; Rich. Wagner in der Karikatur 08.

Fuchs, Emil, ✝, ⁂, Lic., Pfr. Rüsselsheim a. M. (Beerfelden i./O. $^{13}/_{5}$ 74.) **B:** Schleiermachers Religionsbegriff u. religiöse Stellung zur Zeit der ersten Ausg. der Reden 01: Vom Werden dreier Denker, Was wollten Fichte, Schelling u. Schleiermacher in der ersten Periode ihrer Entwicklung? 04; Gut und Böse, Wesen u. Werden der Sittlichkeit 06. **H:** Fr. W. Schelling, Schöpfer. Handeln 07.

Fuchs, Ernst, Augenheilkde, Dr. med., o. UP., Hofr. Wien VIII, Skodag. 13. ($^{14}/_{6}$ 51.) **B:** Fachschr. ()

Fuchs, Fritz, ✗, Dr. phil. et med., a.o. UP. Bonn. Cöln-Lindenthal. (Frechen $^{10}/_{9}$ 40.) **B:** Über Leben u. Werke Galileis 78; Hypnose in forens. Hinsicht 95; Diagnostik d. wichtigsten Nervenkrankheiten in mnemotechn. Behandlg 97; D. mnemotechn. Methode in Anwendung auf Diagnostik u. Ätiologie 00; Jocosa, G. von Skamandros 10.

Fuchs, Georg, AESV., ☉, ☽, △, Dir. d. Ver. Ausstellungspark u. Künstlertheaters. München, Siegfriedstr. 16 II. (Beerfelden $^{15}/_{6}$ 68.) **B:** Dornenkrone 93; St. Diabolus, M. 94; Till Eulenspiegel, Kom. 99, 2. A. 05; Manfred, Tr. 03; Tragödien 04; Don Quijote, musikal. Tragikom. 04, 2. A. 08; Die Schaubühne der Zukunft 04, 2. A. 05; Der Kaiser u. die Zukunft des deutsch. Volkes, 1.—3. A. 05; Der Tanz 05; Deutsche Form 07; Wilh. Trübner u. sein Werk 08; Die Revolution des Theaters 09. **H:** Niebergall, Dramat. Werke 93; Werk d. Heinz Heim 96. ()

Fuchs, Hanns (Ps. v. Altenberg; Hanns Passeyer). Auf Reisen; Adr.: Kairo, poste restante. (Stadthagen $^{1}/_{10}$ 81.) **B:** Richard Wagner u. die Homosexualität 03; Claire, R. 03; Auf Dornenpfaden, R. 03; Assessor Tilhoeven, R. 04; Aus Herrenblut, R. 04; Die Hand der schönen Frau Ines, R. 04; Die Frau von Heute u. die Liebe, 4 Einakter 04; König Gonlands Erlösung, Dr. 04; Ein Bayreuth des Schauspiels 04; Sinnen u. Lauschen 04; In purpurnen Schmerzen, R. 05; Ideen z. soz. Lösung des homosexuellen Problems 06; D. Garten mit dem Rosenbusch, R. 07; Vom Kuhhirt zum Kapitän, Jugdschr. 08; Eros zwischen Euch u. uns, R. 09; Der Gott, der tötet, R. 09; Heilsarmee, R. 10; Anna Amalie, Herzogin von Weimar 10; Bettina v. Arnim (u. d. Ps. Hanns Passeyer) 10; Sagen u. Sitten der Masai 10.

Fuchs, Karl, AESV., ♅, Oberkellner. Cöln a. Rh., Hotel Engl. Hof. (Schortau, Kr. Querfurt $^{2}/_{5}$ 69.) **B:** Knosp. a. Wegrande 03; Herzens-Grüße 04; Der Wanderer 05; Auf falschen Wegen 06; Stimmungen, G. 07; Schill, Dr. 08.

Fuchs, Karl, ♅, Dr. phil., k. k. Prof. i. R., Red. Wien XVII, Hernalser Hauptstr. 132. (Rückersdorf, NÖst. 58.) **B** bzw. **H:** L. Spt. Severus 84; Idee b. Plato u. Kant 86; Krit. Herodians 95, 96; R. Baumbach, Krit. Studie 98; Uhlands Gedichte 98; Stifter, Studien u. bunte Steine, Auswahl 00; Klopstocks Messias 00; Martin Greif 00; Tagebuchblätter v. d. Pariser Ausstellg 00; J. G. Seidl 04; Das Künstlergeschlecht Pendl 05; Geschichte der deutsch. Ordensburg Busau 05; Gesch. von Mergentheim 05; J. G. Seidl's ausgew. Dichtungen 06 III; Erzherzog Karl 07; Ritterburgen u. ritterl. Leben in Deutschland 07; Österreichs Befreigskrieg 1809 08.

Fuchs, Otto (Ps. Talab), PA., CP., Nov., ♀, 𝒻, Sekr. d. „Österr. Lloyd". Wien IX, Nußdorferstr. 16. (Horitz $11|_2$ 52.) **B:** Görbersdorfer Nov. 87; Haschisch, N. 88; Schönheit, Sch. 92; Edelfäule, Lsp. 01; Franzla, Sch. 02; Der Mustahel, kom. Oper 03; Der weiße Mantel, Lsp. 04; Frau Leutenant, Lsp. 06. ()

Fuchs, Paul, GP. Reutlingen, Schillerstr. 20. (Stuttgart $9|_6$ 60.) **B:** Deutsch. Wörterbuch auf etymolog. Grundlage 98.

Fuchs, Reinhold, ♅, Prof., Oberl. a. d. Oberrealsch. Dresden-A., Anton Graff-Str. 11 II. (Leipzig $8|_6$ 58.) **B:** Ged. 86; Strandgut, n. G. 90, 5. A. 02; Herzenskämpfe, Erz. i. B. 99. **Mith:** Deutsches Lesebuch f. Realschulen 07.

Fuchs, Robert, Gesch. d. 𝒻, klass. Ψ, Stenogr., Dr. phil., Prof., RegR., Mitgl. d. Kgl. Sächs. Stenogr. Lbsamts. Dresden-N., Klarastr. 14. (Baltimore $18|_1$ 68.) **B:** Erasistratea quae in librorum memoria latent congesta enarrantur 92; Hippokrates' sämtl. Werke, ins Deutsche übersetzt und kommentiert 95—00 III; Gesch. d. Heilkde b. d. Griechen 01; Aus Themisons Werk über die akuten u. chron. Krankheiten 03; Verzeichnis d. Abkürzungen in der Gabelsbergerschen Schulschrift (Sigel) 00 u. 03; Kriegs Lesebuch f. angeh. Stenogr. (System Gabelsberger) umg. 03; Stenogr. Schreibheft m. Vorschr. 03 II; Rätzsch' Lehrgang d. Stenogr. umg. 03; Kriegs' Lehrb. d. Gabelsbergerschen Korrespondenz- u. Debattenschr. umg., 45. u. 46. A. 03; Lehrbuch d. Poststenographie (mit Huhn) 03; Humorist. Lesebibliothek 03 ff.; Militärische Fachausdrücke u. Lesestücke u. d. Gabelsbergerschen System von Rätzsch umg. 05, 3. A.; Lesebuch f. Gab. Redeschrift 05 II. **H:** Stenogr. Lesebibliothek (Gabelsberger) 01 ff.; Echo (Gabelsberger) 01 ff.

Fuchs, Wilhelm (Ps. Friedr. Wilh. Bondour), ASA., ♅ (Lieder, Satire), Lehrer. Helmarshausen, Kr. Hofgeismar. (Huhnsmühle, Kr. Frankenberg i. H. $15|_7$ 75.) **B:** Aus Channa's Jugendleben, Dichtgn 07; Chronometr. Pädagogik, satir. G. 09.

Füchsel, Hans, Ψ, Dr. phil., Bibliothekar an der Univ.-Bibl. Göttingen, Prinz Albrecht-Str. 18. (Dorndorf a. S. $20|_{11}$ 78.) **B:** D. Sprache d. northumbr. Interlinearversion z. Johannesevang. 01.

Füglein, P. Hygin, (k.), ♕, Superior d. Franziskanerklosters Berching, Oberpfalz. (Leinach $1|_2$ 70.) **B:** Joseph Konrad, der letzte Fürstpropst von Berchtesgaden 03.

Fuhr, Wilh. von der, (k.), ✝, 𝔅, Dr. theol., Kgl. Sem.-Dir. Cornelimünster. (Heinsberg $8|_1$ 62.) **B:** Von Gethsemani bis Golgatha 96; D. verlorene Sohn, e. Bild d. Sünders u. Vorbild d. Büßers 00; D. Religionsunterricht in der Volksschule, f. Methodik u. geschichtl. Entwicklg 03, 2. A. 09; Handb. für d. Perikopenstunde 04, 4. u. 5. A. 09; Frz. Mich. Vierthalers pädagog. Hauptschriften 05; Schröders kl. Kirchengesch. 05, 7. A. 09; Frz. Michael Vierthaler und seine Zeit 09; u. a. ()

Führer, Ant., (k.), Ψ, Dr. phil., GDir. Rheine i. W. (Limburg a. L. $30|_9$ 54.) **B:** De dialecto Boeotica 76; Über den lesbischen Dialekt 81; Sprache u. d. Entwicklung d. griech. Lyrik 85; Vorschule für d. 1. Unterricht i. Lat. 87, 10. A. 10; Übungsstoff für d. 2. Jahr d. lat. Unterr. 87, 7. A. 08; Deutsch. Leseb. a. vaterl. Grundlage 93; Übgsstoff f. d. Mittelstuf. d. lat. Unterr. 96, 5. A. 10; desgl. im Anschl. an die Lekt. der Sekunda 00 u. 03 II; desgl. f. d. Oberstufe des lat. Unterr. 04; Deutsch. Lesebuch f. d. unteren u. mittl. Klassen höh. Lehranstalten (mit Kahle u. Kortz) 04/05 V, 1. Teil 4. A. 09, 2. Teil 4. A. 10, 3.—5. Teil 3. A. 09; Kl. lat. Sprachlehre v. Ferd. Schultz, 25. Ausg. besorgt 07; Gesch. des Gymn. Dionysianum im Rheine 09.

Führer, Carl, 𝔅, Lehrer a. d. Mädchen-Oberschule. St. Gallen, Langg. 19. (Ob. Sommeri $18|_2$ 63.) **B:** Darstellg u. Begründg der v. Verf. erfund. „Normallinien-systeme für Schulschreibhefte" 91; Kopf- u. Zifferrechnungsaufg. aus d. bürgerl. Geschäfts- u. Berufsleben 90/91, 4. A. 11; Geschäftsbriefe u. Aufsätze 91, 7. A. 08; N. Multiplikations- u. Divisionstab. 91; Lehrgang f. deutsche Kurrentschrift 96, 3. A. 11; Aufgaben z. Kopfrechnen v. Fr. Fäsch, 4. A. 97; Lettres d'affaires et Documents commerciaux 02, 2. A. 10; Die Bundesbehörden der Schweiz (Porträts u. Biographien) 04; Das Zeichnen nach Gegenständen u. nach der Natur (60 Tafeln) 07; Leseb. f. schweiz. Fortbildgsschulen 10. **H:** Schweizer Fortbildungsfch. 91/92 I; Notizkalend. f. Lehrer u. Lehrerinnen 93/95 I—III; Notizkalend. f. Schüler u. Schülerinn. 96/99 I—IV; Kal. d. Schweiz. Lehrerver. 96/11 I—XV; Schweiz. Schülerkalend. 00/11 XXXIV; Fachredaktor b. „Blätt. f. d. Zeichen- u. gewerbl. Berufsunterr." 92/04.

Führer, Helene, s. Umhöfer, Elise.

Fuhrmann, Maximil., Nov., Erz., ♅, Kgl. Eisenb.-ObSekr. Altona-Ottensen, Kronprinzenstr. 24 I. (Neumünster $25|_9$ 62.) **B:** Früchte des Lebens, Sprüche u. G. 98; D. Hölle i. Pferdestall u. a. lachende Satiren 02; Aus d. Schleppnetz, neue Satiren 06. ()

Fuhse, Franz, Germanistik, Kunst♕, Dr. phil., Dir. d. städt. Museums. Braunschweig, Steige 1. (Lutter a. B. $21|_{11}$ 65.) **B:** Sitten u. Gebräuche der

Deutschen beim Essen u. Trinken v. d. ält. Zeiten bis zum Schlusse des 11. Jahrh. 91; Katalog der im germ. Museum befindl. Kunstdrechslerarb. d. 16.—18. Jahrh. 91; Die deutsch. Altertümer 00, 2. A. 04. **Mith:** (m. K. Lange): Dürer, schriftl. Nachlaß 93. ()

Fukuda, Tokuzo, 🖃, Dr. oec. publ., **VS.** Tokio, Japan. (ebda $^{2}|_{12}$ 74.) **V:** Arbeit u. ihre Ökonomie (jap.) 99, n. A. 03; Gesellschaftl. u. wirtschaftl. Entwickelung in Japan 00; Grundriß der Handelspolitik 02; Grundriß der Politischen Ökonomie 03 ff. V; Forschgn zur Volkswirtschaftslehre u. Wirtschaftsgeschichte 04 f; Nationalökonom. Studien 08; Vorlesgn üb. d. theoret. Volkswirtschaftslehre 07 bis 09 III.

Fuld, Ludw., ✍, Essay, Dr. jur., JustR., RA., Synd. wirtsch. Verb. Mainz, Heidelbergerfaßstr. 11. (ebda $^{23}|_{12}$ 59.) **V:** Einfluß d. Lebensmittelpreise auf d. Bewegg d. strafb. Handlgn 81; Entwickelg d. Moralstatistik 84; Jüd. Verbrechertum 85; Z. Reform d. deutsch. Strafprozeßordng 85; D. rückfällige Verbrecher 85; Landw. Unfall- u. Krankenversi. 86; Realismus u. Strafrecht 87; Unfallversi. d. Bauarbeiter 89; Sozialreform i. Deutsch. Reiche 87; Aufhebg d. Sozialistengesi. 89; Wohnungsnot d. ärm. Klasse 89; Internat. Fabrikgesetzgebg 90; Inval.- u. Altersversi.-Ges. 90; Verstaatlichg d. Grundeigent. 92; Regelg d. milit. Strafverf. 93; Gesetz üb. Abzahlgsgeschäfte 94; Gesetz üb. unlauter. Wettbewerb 96, 3. A. 10; Recht d. Handlungsgehülfen 97; Mietrecht d. BGB. 98; Pachtvertrag 00; Rechtsanwalt im Hause 04; Was muß der Kaufmann bei Konkursen tun 05; Kunstschutzgesetz 07; Wuchergesetz 08; Reichs-Versicherungsordnung 09.

Fulda, Ludw., BP., ✌, ☽, Lit.🖮, Dr. phil. Berlin W, Kaiserallee 20. (Frankfurt a. M. $^{15}|_{7}$ 62.) **V:** D. Aufrichtigen, Lsp. 83; D. Recht d. Frau, Lsp. 84; Satura, G. 84; Unter vier Augen, Lsp. 86; N. Jugend, N. 87; E. Meteor, Lsp. 87; Frühling im Winter, Lsp. 87; Sinngedi. 88, 3. A. 04; D. wilde Jagd, Lsp. 88; Ged. 90; D. verlor. Paradies, Sch. 90, 3. A. 05; Die Sklavin, Sch. 91, 2. A. 93; Wunderkind, Lsp. 92; D. Talisman, dr. M. 92, 20. A. 09; Lebensfragmente, N. 94, 2. A. 96; Die Kameraden, Lsp. 94, 2. A.; Robinsons Eiland, Lsp. 95, 2. A.; Fräulein Witwe, Lsp. 95; Der Sohn d. Kalifen, dr. M., 3. A. 96; Lästige Schönheit, dr. G. 97; Jugendfreunde, Lsp. 97, 3. A.: Herostrat, Tr. 98, 4. A. 99; D. Zeche, Sch. 98; Ein Ehrenhandel, Lsp. 98; Schlaraffenland, dr. M., 3. A. 99; Neue Ged. 00, 2. A. 10; D. Zwillingsschwester, Lsp. 01, 5. A. 06; Kaltwasser, Lsp., 2. A. 02; Vorspiel z. Einweihg d. n. Schauspielhauses z. Frankfurt a. M. 02; Novella d'Andrea, Sch. 03, 4. A. 06; Maskerade, Sch. 04, 3. A. 06; Aus der Werkstatt, Studien u. Anregqn 04; D. heiml. König, romant. Kom. 06; Amerikan. Eindrücke 06, 2. A. 07; D. Dummkopf, Lsp. 07; D. Traum des Glücklichen, Einakt. 08; Das Exempel, Lsp. 09; Sieben Einakter 09. **Ue:** Meier Helmbrecht 88; Molière, Meisterwerke 92, 4. A. 04; Beaumarchais, Figaro 94; Cavallotti, D. hohe Lied 94; Rostand: D. Romantischen 95; Cyrano v. Bergerac 98, 15. A. 02. **H:** Gegner d. 2. schles. Schule in Kürschners Deutsch. Nat.-Liter.; H. Vierordt, Ausgew. Dichtgn 05.

Fuldner, Fritz, 🎖, RA. Göttingen. (Heiligenstadt $^{1}|_{3}$ 60.) **V:** Knospender Frühling, G. 93; Schneewittch., Märchsp. 99; Hochzeitsreise 06: Kampf um Gott, G. 09.

Fülles, Christian, AV., Handel, Gewerbe, 🖃, HandelsRed. an der „Köln. VolksZtg.". Cöln, Lupusstr. 32. (ebda $^{11}|_{6}$ 75.) **V:** D. gegenwärt. wirtschaftliche Lage, Rückblick u. Ausblick im Januar 08.

Füllkrug, Gerhard, ✝, Lic., Pfr. Bentschen, Posen. (Krotoschin $^{6}|_{7}$ 70.) **V:** Der Gottesknecht des Deutero-Jesaia 99; Jesus u. die Pharisäer 02; Wer war Jesus und was ist er uns? 09; Zur Erinnerung an die Generalkirchen- u. Schulvisitation im Birnbaumer Kirchenkreise 09.

Fulst, Otto, ⚓, Dr. phil., RegR. Charlottenburg, Kantstr. 71. (Hannover $^{6}|_{5}$ 65.) **V:** Engl. Lesebuch f. Nav.-Schulen 96, 7. A. 07; Nautische Tafeln 97; Azimut-Tafel 98; Nautische Aufgaben (mit Meldau) 03, 3. A. 10.

Funck, Frau Anna, geb. Sommer (Anna Sommer), Roman. Frankfurt a. M., Beethovenstr. 69. (Lübeck $^{30}|_{3}$ 72.) **V:** Auf der Schattenseite, 2. A. 05; Heimweh 06; Klärchen 07.

Funck, Heinrich, deutsche Lit.- u. Kult.-🖮, Essay, ⁄, Prof., Vorst. d. Höh. Bürgerschule. Gernsbach, Murgtal. (Thiengen $^{19}|_{2}$ 53.) **V:** Beiträge zur Wieland-Biogr. 82; Lavater u. K. Friedrich v. Baden 91; D. Magnetism. u. Somnambulismus in d. Bad. Markgrafsch. 94; Goethe u. Lavater 01.

Funcke, Otto, ✝, D., Pastor emer. Bremen. (Wülfrath $^{9}|_{3}$ 36.) **V:** D. Fußspuren d. lebend. Gottes in meinem Lebenswege, 15. A.; St. Paulus zu Wasser u. zu Land, 8. A.; Reisebilder u. Heimatklänge, 7. A.; D. Schule d. Lebens, 10. A.; Reisegedanken u. Gedankenreisen eines Emeritus, 6. A.; Vademekum f. junge u. alte Eheleute. ()

Fünfgeld, Frau Margarete, geb. v. Oertzen (Marg. v. Oertzen), Roman, Nov. Colmar i. E., Stadttheater. (Heidelberg $^{6}|_{11}$ 68.) **V:** Us'm Oberland 88; Norwegische Novellen 94; Jugendwege 95;

Das Recht ans Leben 96; Mona, R. 00; Lebensstreiter, R. 01; Aus einsam. Tälern, R. 01; Eine glückl. Hand, R. 01; Auf der grünen Gotteserde, R. 02; Heimkehr, Dr. 02; D. Insel d. Friedens 02; Frei für d. Ehre 02; Blonde Versuchg, R. 03; D. Republik der Mensch., R. 03; Irrlichter, R. 03; Doppelliebe, R. 04; Der Welt Sünde 05; Hochsommer 06; Dorfteufel, R. 08; Stern des Niedergangs, R. 09; Lebensfrühe 09.

Fünfstück, Moritz, ✍, Dr. phil., Prof. d. Techn. u. Tierärztl. HSch., Hrsg. d. „Beitr. z. wiss. Botanik". Stuttgart, Ameisenbergstr. 7. (Dittelsdorf $^{28}|_{3}$ 56.) **B:** Naturgesch. des Pflanzenreichs 85, 8. A. 06; Botan. Taschenatlas, 1. u. 2. A. 94; Gebirgs- u. Alpenpflanzen 96; u. a. ()

Funk, Emil, ♛, ●, Ψ, Dr. phil., Prof., Dir. der Ersten städt. Studienanstalt. Berlin W, Bambergerstr. 6. (ebda $^{14}|_{8}$ 53.)

Funk, Johannes, s. Hercher, Wolfg.

Funk, Philipp, ♛, Religionspsychologie, Dr. phil., Hilfsbibliothekar a. d. Stadtbibliothek, Hrsg. d. Wochenschr. „D. Neue Jahrhundert". Stettin, Grabowerstr. 16. (Wasseralfingen $^{26}|_{6}$ 84.) **B:** Jakob v. Vitry, Leben u. Werke 09. *

Funk, Salomon, ♛, Dr. phil., Landesrabbiner = Stellvertreter. Boskowitz, Mähren. (M. Szöllgyén 67.) **B:** D. haggad. Elemente in den Homilien des Aphraates 91; Die Juden in Babylonien I 02, II 08; D. Grundprinzip des bibl. Strafrechts nach Maimonides 04; Babel u. Bibel, Weltbild 07; D. Entstehg d. Talmuds 10. **H:** Monumenta Judaica I—IV 07—08.

Funke, Alfred, ●, Kolonialpol., Rom., Dr. phil. Halle a. S., Alter Markt 20 II. (Wellinghofen, Kr. Hörde i. W. $^{22}|_{4}$ 69.) **B:** D. Besiedlg d. östl. Südamerika 02; Deutsche Siedlung über See 02; Aus Deutschbrasilien 03; Was ist national? 03; Unter den Coroados 04; Vom Douro und Rio Grande 05; Im Banne des Scherifen 07; Afrikanischer Lorbeer 07; Unter deutschen Palmen 09; Die Grundsätze des Herrn Josias 09.

Funke, Ernst, Arbeiterversicherungsrecht, Kais. Expedier. Sekretär im Reichs-Versicherungsamt. Groß-Lichterfelde-West, Karlstr. 109. (Ibbenbüren $^{21}|_{7}$ 60.) **B:** Die gerichtl. Kosten des Verfahrens v. d. Reichs-Versicherungsamt u. d. Schiedsgerichten f. Arbeiterversicherung 02; Die von 1899—1903 erfolgten Abändergn d. Arbeiterversf.-Gesetze 03; Muster zu Anträgen, Klage- u. Beschwerdeschriften i. Angelegenheiten d. Arbeiterversicherg 04; Haftpflicht u. Arbeiterversicherg 04; Buch d. Arbeiterversf. 05; Was muß jeder Vers. von der Arbeiterverformer. wissen? 06; Die reichsgesetzl. Arbeiterverf., 3. A. 06; D. Verhältnis der Ansprüche aus den Arbeiterversicherungsgesetzen zueinander u. zu anderen Ansprüchen 07; Führer durch die Unfallversicherung d. Deutschen Reichs 07; Das Streitverfahren in den Arbeiterversicherungsgesetzen, Vorschläge z. Vereinfachg 08.

Funke, Paul, (k.), Kirchen- u. Kunst♛, D., Pfr. Eversberg a. d. Ruhr. (Magdeburg $^{26}|_{6}$ 68.) **B:** Papst Benedikt XI. 91; Mein Kompaß, Lesebuch für Deutschlands Töchter 05, 2. u. 3. A. 08. ()

Fürbringer, Maxim., vergleich. Morphologie, Dr. med. et phil., o. UProf., GehR. Heidelberg. (Wittenberg $^{30}|_{1}$ 46.) **B:** Fachschriften. ()

Fürbringer, Paul, ✍, Dr. med., Prof., GMedR. Berlin NW, Klopstockstr. 59. (Delitzsch $^{7}|_{8}$ 49.) **B:** Krankheiten d. Harn- u. Geschlechtsorgane 84, 2. A. 90; Störungen d. Geschlechtsfunktionen 95, 2. A. 01.

Fürst, Artur, ✓, ⊛, Red. a. „Berliner Tageblatt". Berlin-Wilmersdorf Aschaffenburgerstr. 6. (Rosenberg, Westpreuß. $^{23}|_{2}$ 80.)

Fürst, Hermann v., ♣, Dr. oec. publ., ObForstR., Dir. d. Forstl. Hochschule, Red. d. „Forstwissensch. Zentralbl.". Aschaffenburg, Würzburgerstr. 14. (Ansbach $^{29}|_{3}$ 37.) **B:** Pflanzenzucht im Walde 82, 4. A. 07; Lehre vom Waldschutz 83, 6. A. 02; Waldungen um Aschaffenb. 84; Plänterwald od. schlagweiser Hochwald? 85; Ill. Forst- od. Jagdlexikon 87, 2. A. 03; Deutschlands nützl. u. schädl. Vögel 93; Chronik der Forstlehranstalt Aschaffenburg 94.

Fürst, Joseph, klass. Ψ (Byzantinistik), ✝, Dr. phil., Prof. am oberen Gymn. Rottweil a. N., Württemb. (Schwabsberg $^{17}|_{1}$ 70.) **B:** Untersuchgn z. Ephemeris des Diktys von Kreta 01; Die liter. Porträtmanier im Bereich des griech.-röm. Schrifttums 02.

Fürst, Max, (k.), Kunst♛, Lokal♛, Kunstmaler. München, Langerstr. 1 III. (Traunstein $^{15}|_{10}$ 46.) **B:** Kunstdenkmäler im Chiemgau 83; Gesch. der St. Oswalds-Kirche in Traunstein 84; Traunstein i. 19. Jahrh. 00; Biogr. Lexikon für d. Gebiet zwischen Inn u. Salzach 01; Zur Heimatsfrage Tannhäusers 10.

Fürst, Moritz, soz. ✍ u. Hygiene, Dr. med., Schularzt, Hrsg. der Monatsschrift „Soz. Medizin u. Hygiene". Hamburg-Harvestehude, Hagedornstr. 47. (Hamburg $^{14}|_{2}$ 65.) **B:** Über den Tod durch giftige Gase 01; Stellung u. Aufgaben des Arztes in der öffentl. Armenpflege (Handbuch d. sozialen Medizin) 03; Schulhygienisches Taschenbuch 07; Der Arzt, seine Stellung u. s. Aufgaben im Kulturleben der Gegenwart 09. **H:** Handbuch d. soz. Medizin.

Fürst, Rudolf, Germanistik, Literatur-♔, Kritik, Dr. phil. Charlottenburg, Kantstr. 118/19. (Prag-Smichow 22_7 68.) **B:** A. G. Meißner 94, wohlf. A. 00; Die Vorläufer der modern. Nov. 97; Deutschlands Roman i. 19. Jahrh. 03; Gottfr. Keller, Martin Salander 03; Adalbert Stifters Studien 05; Heinrich Heine (Tempel-Ausgabe) 10. **H:** M. Reich 94; Erzähler d. 18. Jahrh. 97; Adalbert Stifter 99; Raimunds Vorgänger: Bäuerle, Meisl, Gleich 07; Ferd. Raimunds sämtl. Werke (Gold. Klassiker-Bibl.) 08; Friedr. Halms Werke (Gold. Klassiker-Bibl.) 10; L. Börnes sämtl. Werke, hist.-krit. Ausg., Bd. IIb u. III 10; H. Heines Werke, Bd. III—V (Tempel-Ausg.) 10.

Fürstenau, Hermann, Kirchenrecht, Dr. jur., a.o. UP., GRegR., vortr. Rat im Kultusministr. Berlin W 15, Uhlandstr. 146. (Marburg i. H. $^{19}|_9$ 68.) **B:** Begriff u. Entwicklg der Religionsfreiheit in Deutschland 89; Das Grundrecht der Religionsfreiheit nach s. geschichtl. Entwicklg u. heutigen Geltg in Deutschland 91; Joh. v. Wiclifs Lehre v. der Einteilg der Kirche u. v. der Stellg der weltl. Gewalt 00. ()

Fürth, Amand, ✍, Hanau, Herrenstr. 1. (ebda $^5|_1$ 67.) **B:** Gaston, Schw. 92; Dragonerstreiche, Hum. 93.

Fürth, Frau Henriette (Pſ. G. Stein), Soziologie, ♀, Nov., ✍, ✉. Frankfurt a. M., Baumweg 37. (Gießen $^{15}|_8$ 61.) **B:** D. Ziehkinderwesen i. Frankf. a. M. u. Umg.; Arbeitsnachweis in der Schuhmacherei; D. Fabrikarbeit. verheir. Frauen 02; D. geschlechtl. Aufklärg i. Haus u. Schule 03; Kinderarbeit u. Kinderschutz 05; Wohnbedarf und Kinderzahl 05; D. wirtschaftl. und soz. Bedeutung des Handelsstandes 06; Kulturideale u. Frauentum 06; Mutterschutz durch Mutterschaftsversicherung 07; D. Prostitution 07; E. Mittelstandsbudget üb. e. 10jähr. Zeitraum 07; D. Geschlechtsproblem u. d. moderne Moral 08; D. Berufswahl der Töchter u. die Berufstätigkeit d. weibl. Geschlechts 08; Ehe u. Ehepflichten 09.

Fürth, Jacob, ASV., ✆, Epos, Nov., ♉, ✍, ♫, **Ue:** Tsch, Dr. jur., RA. Prag, Porschitsch 14. (Karolinenthal $^6|_1$ 64.) **B:** Österr. Mietrecht u. Mietverfahren 99; Eros, Nn. in Versen 04; Die Dornenkrone, Versdr. 05; Phantasus, moderne Märchen u. Satiren 06; Gegen den Strom, 3 Einakter 07; D. Liebesstreik, Lsp. 09. **Ue:** F. Vrchlicky, Dichterporträts, Son. 03.

Fuß, Konrad, ♇, ⅄, Naturwiss., Seminar-Dir. Altdorf, Mittelfr. ($^{10}|_5$ 48.) **B:** Lehrbuch d. Buchstabenrechnung u. Algebra 79, 5. A. 06; Der erste Unterr. in d. Naturgesch. 90, 5. A. 06; Schülerbuch hierzu, 1.—3. Kurs. 95, 3. A. 05; Lehrbuch d. Physik u. Chemie 85, 4. A. 08; Kl. Naturlehre, f. Volks- u. Töchtersch. 92, 5. A. 08; Die Natur u. ihre Glieder in Lied, Sage, Märchen u. Fabel 98; Leitf. f. d. Unterr. in d. Chemie u. Mineralogie 99, 4. A. 08; D. wichtigst. Sätze der Planimetrie u. Stereometrie 06, 3. A. 08; Aufgabensammlung hiezu 07, 4. A.

Fußmann, Benno, s. Handmann, Bernh.

G.

Gaebel, Georg, ♔, Prof. a. Stadtgymn. Stettin, Wrangelstr. 6. (Birnbaum $^{13}|_7$ 53.) **H:** Des Thomas Kantzow Chronik v. Pommern in hochd. Mundart 97/98 II; Pomerania, e. pommersche Chronik aus dem 16. Jahrh. 08 II.

Gabelentz, Georg von der, Rom., Nov., Rittmeister z. D. Dresden, Lukasstr. 6. (Lemnitz, Thür. $^1|_3$ 68.) **B:** Das weiße Tier, Nn. 04; Verflogene Vögel, Nn. 05; Das Glück der Jahnings, R. 05; Gewalten der Liebe, Nn. 07; Um eine Krone, R. 08; D. Auge des Schlafenden, R. 10.

Gabelentz, Hans von der, ♌, Dr. phil., Kammerherr, Kabinettssekr. d. Großherzogs, Dir. d. großh. Museen. Weimar, Marienstr. 2. (Münchenbernsdorf, Thür. $^{10}|_4$ 72.) **B:** Mittelalterl. Plastik i. Venedig 03; D. kirchl. Kunst im ital. MA., ihre Beziehgn zu Kultur u. Glaubenslehre 07.

Gaebeler, Albert, ♌. Berlin W, Geisbergstr. 31. (Frankfurt a. O. $^{20}|_1$ 48.) **B:** Rivalen, Lsp. 79; Schloßbach u. Sohn, Sch. 79; E. Wolke, Lsp. 80; Der Pessimist, Lsp. 80; Kandidat Haller, Lsp. 80; Des Namens Ehre, Sch. 81; Ulrich, Sch. 81; Lucretia, Dr. 82; Bilder aus der Gesellschaft, Dr. 82; Egoisten, Dr. 84; Satura, hum. Spr. 90 ff.

Gabriel, Hans, s. Rehberg-Behrns, Hella.

Gachnang, Konrad, Jugendschr., Lehr. a. D. Zürich V, Mühlebachstr. 84. (Fällanden $^6|_1$ 43.) **B:** Schulleben, Liederzyklus 90; Sonnenblick, Dichtg 91; Sängerfahrt d. „Harmonie" 92; Ill. Schweiz. Jugendschatz 93, 2. A. 03; Blumenleben, Liederzyklus 95; Waldeszauber, ebs. 01; Heil dir, Helvetia, ebs. 00; Hochrhein, ebs. 01; E musikalischi Kafigsellscheft us em Afang vom alte Jahrhund., Sgsp. 02; Robinson, Liederzykl. 05.

Gad, Eugen, WB., WJ & S., ✍, ⚔, ✠, **Ue:** R. I. Oberstleut. a. D. Darmstadt, Wittmannsstr. 9. (Posen $^{27}|_{10}$ 40.) **Ue:** Boborykin, An d. Seite d. Mörders 97; Ders., Am Scheidewege, Der Unverbesserliche 00. **B:** Tiefbohrtechnisches Wörterbuch, I: Deutsch-Englisch-Französisch 04.

Gad, Johs., ⚷, Dr. med., o. ö. UP.

Prag II, Albertstr. 5. (Posen $^{30}/_{6}$ 42.) **B:** Lehrb. d. Physiologie 92; Reallexikon d. mediz. Propädeutik 99. ()

Gaday, U., ſ. Pfemfert, Franz.

Gaedertz, Karl Theod., AGB., ✆, Nov., plattdtſche Dichtg, Lit.ↄ, **Ue:** EF, Dr.phil., Prof., Kgl. ObBibl. a. D. Berlin W, Genthinerſtr. 15. (Lübeck $^{8}/_{1}$ 55.) **B:** Julklapp 79, 3. A. 99; E. Komödie 80, 2. A. 81; G. Rollenhagen 81; Niederdeutſch. Drama 84, 2. A. 94; Plattdeutſche Komödie i. 19. Jahrh. 84, 2. A. 94; Reuter-Galerie 84, 2. A. 85; Reuter-Reliquien 85; Gebr. Stern u. Riſtens Depoſitionsſpiel 86; Geibel-Denkwürdigkeiten 86; Goethes München 87, 2. A. 88; Zur Kenntnis d. altengl. Bühne 88; Briefwechſel von J. Grimm u. Hoffmann v. Fallersleben mit van Wijn u. a. 88; Archiv. Nachr. üb. d. Theaterzuſtände von Hildesheim, Lübeck, Lüneburg im 16. u. 17. Jahrh. 88; Goethe u. Maler Kolbe 89, 2. A. 99; Reuter-Studien 90; 300 Bildn. u. Lebensabriſſe ber. deutſch. Männer, 5. A. 91; Friedr. d. Gr. u. Chaſot 93; Abwehr betr. Friedr. d. Gr. u. Chaſot 94; Aus Reuters jung. u. alt. Tagen 96, 3. A. 99, n. F. 97, III 01; Geibel 97; Bismarck u. Reuter 98; Deutſche Dichterpoſtkarten: Reuter 98; Bei Goethe zu Gaſte 99; Lübecks Kaiſertor 00; Rathaus u. Ratskeller zu Lübeck 01, 2. A. 02; Was ich am Wege fand 02, n. F. 05; Im Reiche Reuters 05; Reuters Leben u. Schaffen 06; Reuter-Kal. ſeit 1907. **Ue:** Corneille, Horatius; Racine, Eſther u. Britannicus; Irving, Skizzenb. **H:** Burmeſter, Harten Leina 84; Bertling, Luſtig un trurig 85; Fritz Reuters ſämtl. u. ausgew. Werke 06.

Gaedicke, Johs., Populär-Wiſſenſch., Red. u. Verl. d. „Photogr. Wochenblatt". Berlin W, Bendlerſtr. 13. (ebda $^{29}/_{7}$ 35.) **B:** Prakt. Anl. zum Photographieren mit Magneſiumlicht (mit A. Miethe) 87; Das Platinverfahren in der Photographie 97; Der Gummidruck, 3. A. 06; Erſte Anleitg zur Photographie, 8. A. 07.

Gädicke, Wilh., Ing., Red. d. „Vulkan". Hamburg 26, Marienthalerſtr. 142. *

Gädke, Richard, ⚔ (Organiſation u. Taktik), früh. Oberſt, militäriſch. Mitarb. am „Berliner Tageblatt". Berlin-Steglitz, Albrechtſtr. 41. (Spandau $^{19}/_{10}$ 52.) **B:** Betrachtungen üb. d. Organiſation d. Feldartillerie 98; Das Ende d. Offizierlaufbahn 02; Kriegsbriefe aus der Mandſchurei 05; Japans Krieg und Sieg 07; Krieg oder Frieden? 07. ()

Gaehde, Chriſtian, Theaterreferate, deutſche Litↄ, engl. Lit., ✓, Dr. phil. Dresden-A., Münchnerplatz 16 II. (Schwerin i. M. $^{30}/_{4}$ 75.) **B:** David Garrick als Shakeſpearedarſt. 04; Das Theater 08. **H:** Adolf Stern, 12 Jahre Dresdner Schauſpielkritik 09.

Gaehtgens, Hermann (Pſ. Hermann zu Pfentorff), Roman, ✆, Dr. phil., Oberrealſch. Oberlehrer. Altona-Ottenſen, Hahnenkamp 2. (Riga $^{10}/_{11}$ 75.) **B:** Verhängnis, milit. Sittenbilder 98, 10. A. 04; Videant, Dr. 99; Per aspera ad astra, Sch. 02; Napoleon I. im deutſch. Drama 03; An ihren Früchten, R. 04.

Gähtgens, Paul, ♛, Dr. phil., Prof., ObLehr. Straßburg-Schiltigheim, Vogeſenſtr. 7. (Wenden, Livland $^{12}/_{6}$ 66.) **B:** D. Beziehgn zw. Brandenburg u. Pommern unt. Kurf. Friedrich II. (1440—1470) 90.

Gaigg, Ritter v. Bergheim, Friedrich, (k.), DOSchG., Muſikkrit., Realſch. Wien II, Kaiſer Joſef-Str. 13. (ebda $^{31}/_{10}$ 48.)

Gal, de, ſ. Huffnagl, Karl.

Galander, Guſt. Adolph, ℙ, Lehr. a. D. Viersen, Rheinl., Schulſtr. 5. (Oechlitz, Kr. Querfurt $^{27}/_{1}$ 52.) **B:** Hauptlehreramt, Entgegnung auf Rich. Franks „kritiſche Studie" 87; Waffen, Truppenteile, Kriegsrecht, Kriegsmuſik u. Orden 05.

Galantus, ſ. Wiligut, K. M.

Galen-Gube, E., ſ. Gube, Else.

Galetzki, Theodor v., Nov., muſik. Eſſay, Hygiene, Skizze, **Ue:** R.. Leipzig, Zeitzerſtr. 39 b II. (Kaluga, Rußland $^{18}/_{12}$ 69.) **Ue:** Tolſtoi, Kreuzerſonate 01. **B:** Leo Tolſtoi u. d. Vegetarismus 06; Ruſſ.-Deutſch. Sprachwerk (Meth. Schliemann) 07; Lu, e. Liebesgeſch. 08; Vorreimorit, e. Erinnergsbl. 08; Die Tochter des Samurai, N. 08; E. ſpiritiſt. Séance u. a. Nn. (u. d. Pſ. Theo Kern) 08.

Galland, Georg, ✆, ♛, △, Dr. phil., Prof. a. d. Kgl. Hochſchule f. d. Bild. Künſte. Charlottenburg, Steinplatz 2. (Posen $^{19}/_{1}$ 57.) **B:** Renaiſſ. in Holl. 82; Klaſſ. d. Baukunſt 83; Grabmäler in Hannov. 77; Geſch. d. Holl. Baukunſt u. Bildnerei 90; Der Große Kurfürſt und Moritz von Naſſau 93; Kunſtgeſch. d. 19. Jhts. (in H. Kraemer, D. 19. Jht. in W. u. B.) 00; Hermann Prell, Mappe m. Text 04; Die Perleninſel, e. Mär 06.

Galle, Andreas, Geodäſie, Dr. phil., Prof., Obſervator im Geodät. Inſtitut. Potsdam, Neue Königſtr. 103. (Breslau $^{22}/_{6}$ 58.) **B:** Geodäſie 07; Lotabweichungen im Harz u. in ſ. weiteren Umgebg 08.

Galle, Richard, Geſchichte der ℙ, Dr. phil., Sekr. u. Archivar d. „Geſellſchaft f. deutſche Erziehgs- u. Schulgeſch.". Berlin NW, Quitzowſtr. 108. (Schönebeck $^{4}/_{10}$ 59.) **B:** Pädagogiſches aus alten deutſchen Rechtsdenkmälern 04; Konrad Bitſchins' Pädagogik 06; An der Wiege des „Bibl. Geſchichts-Unterrichts" u. „Luthers Paſſionalbuch" 07.

Galli, Frau Eugenie, geb. v. Loos, Nov., Märchen. Charlottenburg, Knesebeckstr. 5. (Jassy $^{21}/_{12}$ 49.) B: Ich bin allein, Erz. 97; Ged. 97; Palmen v. Bordighera, Erz. 98; Das Fräulein u. anderes, M. für gr. Kinder 00.

Galliny, Frl. Florentine (Ps. Bruno Walden), VB., Lit.-Ref. u. Red. an der „Wiener Abendpost". Wien I, Elisabethstr. 3.

Gallus, A. v., s. Hahn, Alice v.

Gallus, C., s. Hennig, Carl.

Gallwitz, Hans, ethisch-relig. Fragen, Superint. Salza b. Nordhausen. (Blumberg $^{22}/_{3}$ 57.) B: D. Problem d. Ethik 91; Eine heilige christl. Kirche 96; Friedrich Nietzsche 98; D. Grundlagen d. Kirche 04.

Gamp, Carl Frhr. v., ✠, WGObRegR., M. d. R. u. d. Preuß. Abg.-H. Hebron-Damnitz, Pomm., u. Berlin W, Potsdamerstr. 22a. (Massaunen $^{24}/_{11}$ 46.) B: D. wirtsch.-soz. Aufgaben uns. Zeit 80; D. landw. Kredit u. s. Befriedigung 83. ( )

Gander, Karl, PA., ✓, Erz., popul. Wissensch., Volkskunde, Lehrer. Guben, Crossenerstr. 7. (Coschen $^{19}/_{5}$ 55.) B: Niederlausitzer Volkssag. 94, Volksausg. 96; Führer durch Guben u. Umg. 00, 2. A. 04.

Gander, P. Martin, (k.), ✠, Prof., OSB. Stift Einsiedeln. (Beckenried $^{12}/_{10}$ 55.) B: Die Sündflut 96; Schöpfung und Entwicklung 04, 2. A. 07 III; Die Bakterien 05, 2. A. 10; Die Pflanze in ihrem äußeren Bau 05; Naturwissenschaft und Glaube 06, 2. A. 10; Wunder der Kleintierwelt 06; Darwin u. s. Schule 07; Die Ameisen u. die Ameisenseele 07; Das Gehirn u. seine Tätigkeit 09; Der Spiritismus 09.

Gandil, Otto, PA., Dr. phil., Red. d. „Dresd. Nachr." Dresden, Josephinenstr. 32 I. (Göttingen $^{25}/_{8}$ 54.) H: Wappäus, Einleitg in d. Studium d. Statistik 81.

Ganghofer, Ludwig Albert, CP., ✠, Nov., ✆, Dr. phil. München, Steinsdorfstr. 10. (Kaufbeuren $^{7}/_{7}$ 55.) B: Fischart u. seine Verdtsch. d. Rabelais 81; Anfang v. Ende, Lsp. 81; D. zweite Schatz, Sch. 82, 2. A. 84; Jäger von Fall, Erz. 83, 16. A. 09; Bunte Zeit, 2. A. 83; Bergluft, Erz. 83, 8. A. 09; Heimkehr, G. 83; Geigenmacher v. Mittenwald, Sch. 84, 2. A. (mit Hans Neuert) 00; Prozeßhansl, Sch. 81, 4. A. 84; Aus Heimat u. Fremde, N. 84, 4. A. 06; Dramat. Schriften 84; Almer u. Jägerleut, Hochlandsgesch. 85, 6. A. 09; Sünden d. Väter, R. 85 II, 8. A. 09; Edelweißkönig, Hochlandsgesch. 86, 20. A. 09; Oberland, Erz. 87, 7. A. 00; D. Unfried, Erz. 87, 10. A. 09; Herrgottschnitzer v. Ammergau, Sch. 80, 11. A. 09; Es war einmal, Nov. 90, 6. A. 09; D. Hochzeit v. Valeni, Sch. 88, 3. A. 04; Auf der Höhe, Sch. 92; D. Besondere, N. 90, 6. A. 07; D. Herrgottsschnitzer v. Ammergau, Erz. 80, 14. A. 09; D. Falle, Sch. 91; Fliegender Sommer, N. 92, 3. A. 02; Der Klosterjäger, N. 92, 48. A. 09; Fackeljungfrau, Erz. 93, 6. A. 09; Doppelte Wahrheit, N. 93; D. Martinsklause, R. 94 II, 22. A. 09; Schloß Hubertus, R. 95 II, 24. A. 09; Die Bachantin, R. 96 II, 11. A. 09; Meerleuchten, Sch. 96; Der laufende Berg, R., 17. A. 09; Rachele Scarpa, N., 7. A. 09; Tarantella, N. 98, 10. A. 08; Das Gottesleben, R. 99, 22. A. 09; Das Schweigen im Walde, R. 99 II, 18. A. 09; D. Dorfapostel, R., 16. A. 09; Das Kaser-Mandl, Erz. 00, 7. A. 04; D. hl. Rat, Dr. 01; Das neue Wesen, R. a. d. 16. Jahrh., 14. A. 09; Gewitter im Mai, N. 03, 12. A. 09; Der Hofe Schein, R. 04 II, 19. A. 09; D. Mann im Salz, R. 05, 12. A. 09; Das Märch. v. Karfunkelstein 05, 8. A.; Die Jäger 05, 10. Tauf.; Damian Zagg 06, 12. Tauf.; Sommernacht, Dr. 07; D. Recht auf Treue, Satyrsp. 07; Waldrausch, R., 12. Tauf. 08; Gesammelte Schr., 1. Serie 06/07 X, 55. Tauf., 2. Serie 08 X, 35. Tauf.; Lebenslauf e. Optimisten, Buch der Kindheit 09, 18. A.; Buch der Jugend 10, 12. A. **Ue:** A. de Musset, Rolla. H: (m. Chiavacci) Nestroy, Ges. Werke.

Gangl, Josef, Nov. Wien XIII, Pachmanngasse 2. (Deutsch-Beneschau 68.) B: Geschichten aus dem Böhmerwalde 95; Am End' der Welt u. andere Nov. 06; Die ihn liebten, N. 07; Der letzte Baum, R. 08; Und sie liebten sich doch, Nn. 09; D. deutsche Himmelmutter, R. 10.

Ganglbauer, Ludw., Entomologie, k. u. k. RegR., Dir. b. zoolog. Abt. d. Naturhist. Hof-Museums. Wien IV, Wiedener Hauptstr. 40. (ebda $^{1}/_{10}$ 56.) B: D. Käfer v. MEuropa I 92, II 95, III 99, IV 04.

Ganß v. Ludaßn, Julius, CC., ✠, ✓ Polit., ✆, Dr. jur. Wien XVIII, Cottageg. 29. (ebda $^{13}/_{4}$ 58.) B: Maximen, Lsp. 86; Spleen, Lsp. 88; D. wirtsch. Energie I: System der ökonomist. Methodologie 93; Also sprach Konfusius (m. Fr. Groß) 93; Der letzte Knopf, Bst. 00, 3. A. 01; Der gold. Boden, Pst. 02; Frühlingskinder, Pst. 03; Rätsel der Liebe, 3 Einakt. 04; Bessere Leut, Kom. 04; D. Sonnenstaat, Dr. 04.

Gansberg, Fritz, Volksschull✠, Lehrer. Bremen, Rückertstr. 10. (ebda $^{9}/_{4}$ 71.) B: Plauderstunden; Schaffensfreude; Streifzüge; Fibel f. Stadtkinder; Aus d. Urgesch. der Menschen; Rousseauworte; 80 Gutachten üb. Rel.-Unt.; Produktive Arbeit; Wissensch. Volksb. für Schule u. Haus.

Ganske, Hugo (Ps. H. G. Bromberg), ASB., ✆, Rom., Oper, Märchen, ✓, ✠,

übers. Birkenwerder b. Berlin, Hohenzollernstr. 77. (Bromberg $^{8}_{10}$ 69.) **B:** Am Abgrund, Sch. 92; A. Hofer, dr. G. 92; Nach Sonnenuntergang, Dr. 94; Ein Johannismärchen, dr. D. 96; Die heil. Frau, Dr. 97; D. Kaiserrede, hum. Milit.-R. 00; Nachbarskinder, hum. R. 01; Geld! Sch.; Königs Töchter, hum. R. 05; Bureaukraten, Satire 07; Das Kreuz im Tal, R. (m. Käthe Ganske) 09. **H:** Neue Deutsche Dichtung.

Ganske, Frau Käthe, geb. Buegler, ♅, Nov., Roman, ✆. Birkenwerder b. Berlin, Hohenzollernstr. 77. (Berlin $^{8}_{10}$ 81.) **B:** In Finsternis 07; Wenn die Not am größten . . ., R. 08; Das Kreuz im Tal, R. (mit Hugo Ganske) 09; Arbeit u. Liebe, R. 10.

Ganske, Willy (Pf. G. v. Koldemanz), BP., ✓, ✆, ✉, **Ue:** FI, Red. am „Tag". Berlin SW 47, Yorkstr. 73. (Stettin $^{10}_{10}$ 70.) **Ue:** L. Foresț, Oberst Chabert 03; Rivoire u. Tarride, Eine ehrbare Frau 09.

Ganther, August, ♅, Erzählungen, alemann. Dialektschr., Lehrer. Freiburgi. B., Scheffelstr. 28. (Oberkirch $^{9}_{3}$ 62.) **B:** Dannezapfe us em Schwarzwald 99, 5. A. 07; Stechbalma, Luschdigi Schwarzwaldg'schichde 00, 2. A. 02; Legende d. hl. Bonifatius, Orat. 00: Silwerdischtle us em Schwarzwald 02, 3. A. 10; Beim Engelstein, Weihnachtssp., 1.—3. A. 03; Aus stillen Tälern 04; Wälderlüt 05; Glockenblumen 06; Der Schuldenmüller 07; Summervögili us em Schwarzwald 07, 2. A. 08; Der Erbe vom Birkenhof 09; Katzebussili us em Schwarzwald 10; Schäfers Goldhaarige 10.

Gantter, Eugen, Stenogr., ✓, ♅, Dr. phil. Frankfurt a. M., Morgensternstr. 8. (Stuttgart $^{11}_{1}$ 48.) **B:** Am häusl. Herd, G. 93; Festsp. f. Stenogr.-Ver. 98; Bismarck, ein Nachruf, G. 98; Stenogr.-Lieder 00; Lob der Landsmannschaft, G. 05; Stenographie u. Schule 05; Beiträge z. Gesch. d. Stenographie in Frankfurt a. M. 08.

Ganzer, Fritz, Roman, Nov., ✓, Lehrer. Stülpe b. Luckenwalde. (Hohen-Görsdorf, Kr. Jüterbog $^{16}_{8}$ 75.) **B:** Irrungen, R. 05; Das Kreuz im Moor, R. 10.

Ganz, Hugo, CP., ✆, Pol., Lit., Kultur♛, Dr. phil., pol.-lit. Vertreter der „Frankf. Ztg.". Wien XIX/1, Peter Jordan-Str. 72. (Mainz $^{24}_{4}$ 62.) **B:** D. Rebell 00; Reisefskizzen aus Rumänien 02; Vor der Katastrophe, ein Blick ins Zarenreich 04; Die preußische Polenpolitik 07.

Ganz, Paul, Kunst♛, ✆kritik, Dr. phil., Konservator der öffentl. Kunstsammlung, a.o. UP. Basel, Hebelstr. 7. (Zürich $^{5}_{7}$ 72.) **B:** Geschichte der herald. Kunst i. d. Schweiz 99; Handzeichnungen Schw. Meister d. 15.—18. Jahrh. 04—08; Die kirchl. Baudenkmäler d. alten Zürich 05; Üb. d. schweizer. Glasmalerei u. ihre Bedeutg f. d. Kunstgesch. 06; D. Entsteh g. Amerbach'schen Kunstkabinets u. die Amerbach'schen Inventare 07; Kritik u. Kunstwerk 08; Handzeichnungen Hans Holbeins d. J. 08; Zwei Schreibbüchlein d. Niklaus Manuel Deutsch von Bern 09.

Ganzke, S. Bruno (Pf. G. Bruno), ASV., ✆, Nov., Kritik, Red. b. Halkyone-Verlags, Mitbrsg. d. „Almanach Modern. Lit.". Salzburg, St. Julien-Str. 15. (Posen $^{22}_{8}$ 82.) *

Gaquoin, Karl. ⁂, Dr. phil. Wiesbaden, K. F.-Ring 22. (Darmstadt $^{17}_{9}$ 39.) **B:** Freiheit des Willens 73; Die Grundlage der Spencerschen Philosophie 88; Zum 400. Todestag des Nob. Gaquinus 01; Die transc. Harmonie bei E. Marcus 07 u. 08; Zwischen Apriorismus u. Empirismus 09.

Garbald, Frau Johanna, geb. Gredig (Pf. Silvia Andrea). Castasegna, Graubünden, Schweiz. (Zuoz, Engadin $^{22}_{3}$ 40.) **B:** Erzählgn aus Graubündens Vergangenh. 89; Faustine 89; W. Tell 91; D. Bergell 01; Dichtg z. thurgau. Centenarfeier 03; Violanta Prevosti, Erz. aus Graubündens Vergangenheit 05; D. Rhätierin 05.

Garbe, Rich. v., ind. Ψ, Dr. phil., o.UP. Tübingen, Biesingerstr. 14. (Bredow b. Stettin $^{9}_{3}$ 57.) **B:** Die ind. Mineralien 82; Ind. Reisefskizzen 89; Die Sāmkhya-Philos. 94; The Redemption of the Brahman 94; Indian Philosophy 95; Sāmkhya u. Yoga 96; Zuwachs-Verzeichnis d. Tübinger indischen Handschriften 99; Beitr. z. indischen Kulturgeschichte 03; Kaiser Akbar 09. **H:** Vaitānā Sutra 78, deutsch 78; The S'rauta Sūtra of Apastamba 82—02 III; Szyrwids Punkty Kazan von 1629 84 (litauisch); The Sāmkhya Sūtra Vritti 88, engl. Übersetzg 92; Sāmkhya pravacanabhāshya 94, deutsch 89; The Kashmirian Atharvaveda (m. M. Bloomfield) 01 III; Böhtlingk, Sanskrit-Chrestomathie, 3. A. 09. **Ue:** Der Mondschein d. Sāmkhya-Wahrheit 92; Die Bhagavadgītā 05. ()

Garbe, Robert, ♅, Lehrer. Hamburg, Krochmannstr. 19. (ebda $^{16}_{1}$ 78.) **B:** Görnrit, Gedichten för Jungs un Deerns (plattdeutsch) 06. ()

Gaerber, Siegwart, s. Lederer, Victor.

Garde, Arnold, **Ue:** DN, ♅, Nov., ✓. Bremen, Rheinstr. 73. (ebda $^{30}_{5}$ 71.) H u. MitW: Menschl. Tragödie, Ged. (mit Herm. Löns, Merwin u. a.) 92.

Gardthausen, Viktor, Paläogr., alte ♛, Dr. phil., a.o. UP. Leipzig, Lampestr. 6. (Kopenhagen $^{26}_{8}$ 43.) **B:** Coniectanea Ammianea 69; D. geogr. Quellen

Ammians 73; Griech. Paläographie 79; Mastarna oder Servius Tullius 82; Augustus u. s. Zeit 91/05 II; Katalog d. gr. Hdschn. zu Leipzig 98; Sammlgen u. Katal. gr. Hss. Lpzg. 03 (=Byzant. Archiv 3); D. Altar d. Kaiserfriedens 08.

Garcis, Karl, ɾ/₂, Dr. jur., o. UP., GJustR. München, Franz Josefstr. 2. (Bamberg $^{24}|_{4}$ 44.) **B:** Kreationstheorie 68; Stellen zur Disposition nach mod. deutsch. Handelsrecht 70; Verträge zu Gunsten Dritter 73; Börse u. d. Gründgn 74; (mit Ph. Zorn): Staat u. Kirche in d. Schweiz 77/78 II; Deutsch. Patentgesetz 77; Grundriß zu Vorlesungen üb. d. deutsche bürgerl. Recht 77; F. M. F. Birnbaum 78; Heut. Völkerrecht u. d. Menschenhandel 79; Erfinderrecht d. Beamten 79; Deutsch. Handelsrecht 80, 8. A. 09; Klagbarkeit d. Differenzgeschäfte 82; Allg. Staatsrecht 83; Sklavenhandel, deutsch. Recht u. Völkerrecht 84; Enzyklopädie u. Methodolog. d. Rechtsw. 87, 3. A. 05; Institutionen des Völkerrechts 88, 2. A. 01; (m. Fuchsberger): Komment. z. HGB. (m. Seehandelsrecht) 91; Die patentamtl. u. gerichtl. Entscheidungen in Patentsachen 81/96 XI; Wechselordng 92, 8. A. 10; Landgüterordng Kaiser Karls d. Großen 95; Einführg in d. Studium d. Rechtswiss. (Rektoratsrede) 94; Weiterentwicklung d. Genfer Konvention 95; BGB. (m. F. Endemann) 96; HBG. mit Erläut. 97, 4. A. 09; Komm. z. allg. Teil d. BGB. 00; Recht am menschl. Körper 00; Die Fortschritte des internat. Rechts i. letzt. Menschenalter 04; Vom Begriff Gerechtigkeit 07. **H:** D. Reichsgesetze.

Gareth, M. H., s. Huch, Margareta.

Garibert, Hrch., s. Gerber, Paul Henry.

Garlepp, Bruno, ASB., Erz., ♅, ⚔, Rom., ♅, ⌂. Berlin, Petersburgerstr. 67. (Kölsa b. Delitzsch $^{3}|_{4}$ 45.) **B:** Die Kornblumen v. Paretz 80, 8. A. 03; Luise, Preuß. Engel 80, 8. A. 03; Kurfürst u. Bauernsohn 80, 7. A. 06; Dietrich v. Quitzow, Sch. 83; Aus Wrangels jung. Jahren, 3. A. 95; Aus Blüchers jungen Jahren 88, 3. A. 10; Von Babelsberg bis Friedrichskron 88, 2. A. 95; Bis z. Kaiserthron 88; Vergessener Held Friedrichs d. Gr. 89, 2. A. 00; Aus Zietens jung. Jahren 89; Triumph der Technik, Festsp. 90; D. Paladine Kaiser Wilhelms I., gesch. Erz. 90—93 XII; Der rote Prinz, 2. A. 98; Kronpr. Albert u. Prinz Georg v. Sachsen, 2. A. 04; Bismarck, 2. A. 98; Moltke, 2. A. 98; Roon, 2. A. 04; D. Löwe v. Nachod; Manteuffel; v. d. Tann; Großh. Friedr. Franz II. v. Mecklenburg; D. Sieger an d. Lisaine; Goeben; Franseckı; Elf Tage Ferien, hum. Erz. 93; D. Salzgraf v. Halle, Erz. 94; Zigeunerlager, Festsp. 95; Am Hofe Friedrichs I. v. Preußen, hist. R. 95; Am Ende v. Alt-Berlin, hist. R. 97; Markgraf u. Salzgraf, Sch. 96; Bismarckdenkmal 96; 93. Tausf.; Uns. Bismarcks Heimgang 98, desgl.; Durch Steppen u. Tundren, Erz., 2. A. 03; Halbmond u. Griechenkreuz, Erz., 1. u. 2. A. 99; Heiduckenkämpfe, Erz. 00, 4.—6. A. 02; Um Gold u. Diamanten, Erz. 00, 5. A. 07; Der Pußtakönig, Erz. 01; In tausend Gefahren, Erz. 01; Gesch. d. Trompete 06; Eine heitere Harzreise, Erz. 08. H: Gebr. Grimms Märchen für die Jugend 99.

Garleutner, Joseph, Journ., Eigent., Hrsg. u. Red. v. „'s lustige Groß-Wien", Eigent. v. „W. kleinen Wipblatt" u. „Das Blatt f. Alle". Wien VIII/1, Lederg. 15. (Guttenstein $^{17}|_{5}$ 49.)

Gartelmann, Henri, ⚓, Lehrer. Bremen, Rheinstr. 1b. (ebda $^{10}|_{12}$ 65.) **B:** Dramatik, Kritik d. Aristot. Systems und Begr. e. neuen 92; Sturz d. Metaphysik a. Wissensch. 93; Finsternisse; D. Lehre Jesu i. Lichte d. Kritik 96; Z. Dramatik; Dramaturg. Waffengang m. R. M. Werner 96; Streitschriften vermischten Inhalts 06.

Gartenschläger, Fritz, ♅, Dr. phil., Leiter d. Nachrichtenbureaus d. Farbenfabriken vorm. Friedr. Bayer & Co. Elberfeld, Kaiser Wilhelm-Allee 11. (Potsdam $^{14}|_{5}$ 69.) **B:** D. wirtsch. Hausfrau 04, 13. A. 10.

Gartner, Rich., ♅, ⚓, ObÖstr. Landesrechnungsbeamter. Linz a. D. (Urfahr b. Linz $^{3}|_{4}$ 75.) **B:** Licht u. Liebe, Gedichteauswahl 05.

Gartner, Theod., roman. Sprach. u. Lit., Dr. phil., o. UP. Innsbruck. (Wien $^{4}|_{11}$ 43.) **B:** Gredner Mundart 79; Viaggi ladini 82; Judicar. Mundart 82; Sulzberger Wört. 83; Rätoroman. Grammatik 83; D. zehn Alter, rätorom. 85; Rätorom. Mundart. (in Gröbers Grundriß) 86, 2. A. 04; Minoritätsvotum in Sach. d. ruth. Schulorthogr. (m. St. Smal-Stocki) 87, Nachtr. 88; Bukowiner od. Bukowinaer? 91; Mundart v. Erto 92; Urteile üb. Wustmann 92; Volksnamen b. Rumänen 93; Ruthen. Grammatik (m. Smal-Stocki) 93, 2. A. 07; Altfranz. Prosalegenden (m. Mussafia) I 95; Bukowiner Deutsch (m. and.) 01; Darstellg d. rum. Sprache 04; Handbuch der rätoroman. Spr. u. Lit. 10.

Gärtner, August, Hygiene, Dr. med., o. ö. UP., GofR., Marinestabsarzt a. D., Dir. d. hygienisch. Institutes. Jena. (Ochtrup $^{18}|_{4}$ 48.) **B:** Handbuch d. Untersuchg u. Beurteilung d. Wässer (m. Dr. Walter), 4. A. 95; Leitfaden d. Hygiene 92, 4. A. 04; Die Quellen in ihr. Verhalten zum Grundwasser u. zum Typhus 02. ()

Gartschеid, J. b., s. Bossi-Fedrigotti.

Garvens-Garvensburg, Wolfgang v., ♅, Ingenieur. Hannover, Jäger-

str. 12a. (ebda $^{2}|_{2}$ 80.) **B:** Gedichte der Liebe 07. ( )

Gasch, R., ſ. Feigenſpan, Bruno.

Gaß, Joſeph, (k.), ♛, D., Bibliothekar. Straßburg i. Elſ., Prieſterſeminar, Bruderhofg. 2. (Mutzig, Elſ. $^{24}|_{5}$ 67.) **B:** Mutzig in d. Revolutionszeit 02; D. Bibliothek d. Prieſterſem. i. Straßburg 02; Straßburgs Bibliotheken 02; Schweſter Lewine, Erinnerungsblätter a. d. Straßb. Prieſterſem. 05; Diamantmeſſe d. Hr. Müller 06; Die Trennung v. Kirche u. Staat in Frankreich 06; Alte Bücher u. Papiere aus d. Clariſſenkloſter Alſpach 07; Straßburger Dominikanerinnen 07; D. Franziskaner in Mutzig-Hermolsheim 08; Z. Erinnerung an A. Senſenbrenner 08; La Cathédrale de Strasbourg 09; Album Mutzig 10.

Gaſſebner, Herm., Hippologie, Lit., ſ. u. ✠ Major im k. k. Miniſt. f. Landesverteidigung. Wien III, Stanislausg. 4. (Linz $^{9}|_{3}$ 47.) **B:** Pferdezucht in den im Reichsrate vertretenen Königreichen und Ländern der öſtr.-ungar. Monarchie 93 IV; Hippolog. Karte d. Kgr. Bayern 93; Hippolog. Karte v. Öſterr. 98; D. Pferdeaufſtellung a. d. Weltausſtellung in Paris-Vincennes 1900 01; D. wichtigſten Geſtütsbrände u. Stutbuchbrandzeichen in Öſterr.-Ungarn u. Deutſchland 07.

Gaſſert, Heinr., ♅, Dr. med., prakt. Arzt. Freiburg i. B., Wallſtr. 4. (Söldben b. Freib. $^{21}|_{4}$ 57.) **B:** Kloſter Beuron, G. 91; Arbeit u. Leben d. kath. Klerikers im Lichte d. Geſundheitslehre 02, 2. A. 08; Oalte Burſchenherrlichkeit, ſtud. u. patriot. Lieder 02, 2. A. 08. **H:** Kath. Dichterſchule 88/90.

Gaſſner, Franz (Pſ. Richard Franz), ✍, Nov., Roman, GP. Wien IX, Porzellangaſſe 26. (ebda $^{30}|_{6}$ 42.) **B:** Schiller-Goetheſchen Xenien 70; Collin 73; Beſtrebungen Öſterr. z. Erwerb Bayerns 81; Königin Nitokris, ep. D.chtg 82; Einſiedel a. Preberſpitz, N. .84; Frau Lehrerin, R. 85; D. äſthet. Moment in d. Volkserziehg 91; In memoriam, 2 Reden 99; Die Auflöſung d. dram. Kunſtform i. naturaliſt.-mod. Drama 01; D. Geſch. v. träumenden Bauern a. dram. Fabel m. beſond. Berückſichtigung v. G. Hauptmann 03.

Gaßner, Joſef, ♅, k. k. GymnDir. Bregenz, Steinenbachg. 15. (Triesenberg $^{10}|_{4}$ 58.) **B:** Tragiſche Schuld u. poet. Gerechtigkeit 87; D. Königin d. Wiſſenſchaften 91; Ciceronis de natura deorum argumentum explicatur 96; Seebers Ewiger Jude 96.

Gaſſner, Joſef F., deutſche Ψ, Dr. phil., GP. Klagenfurt. **B:** Der Einfluß d. Burkhardt Waldis auf d. Fabeldichtung Hagedorns; Üb. Zacharias „Fabeln u. Erzählgn in Burchard Waldis' Manier" 06; Üb. d. Einfluß des B. Waldis auf die Fabeldichtung Gellerts 10. ( )

Gaſt, Guſtav, Jugendſchr., Lehrer am Realgymn. Charlottenburg, Königsweg 1. (Zweihauſen, Prov. Sachſ. $^{14}|_{1}$ 67.) **B:** Märchenbilder aus dem Reiche d. Mitte 01; So war es (Pien-pa), chineſ. N. 02; D. junge Pappkünſtler 04; Nanſens Reiſe nach dem Nordpol 05; Drygalskis Reiſe nach dem Südpol 06; Schülers Freud u. Leid, Erzn. 06; Häusliche Schnitzkunſt 07; Kaufmannsruhm, Erz. 08; Sven Hedins abenteuerl. Reiſe durch Tibet 09.

Beard: Pu-ßung-ling, chineſ. Rn. 00; Horn, Burenfamilie 01, Wiens Belagerung 01, Feldmarſchall Blücher 02, Kongoneger 02, Prinz Eugen 03, Deutſche Treue 03, James Cook 10.

Gaſt, Peter (eigtl. Heinr. Köſelitz), Muſik ♫. Annaberg i. Erzgeb., Köselitzplatz 1. (ebda $^{10}|_{1}$ 54.) **B:** Einführg in d. Gedankenkreis von Alſo ſprach Zarathuſtra 92; Einführg in N.s Menſchliches, Allzumenſchliches 93; Einleitg zu N.s Unzeitgemäßen Betrachtgn 93. **H:** Nietzſches Werke in verſch. Ausgaben; Nietzſches geſammelte Briefe: I 3. A. 02 u. III 05 (m. Eliſ. Foerſter-Nietzſche); IV N.s Briefe an Peter Gaſt 08.

Gaſter, Bernhard, ✠, Dr. phil., Dir. d. deutſch. Oberrealſch. u. höh. Mädchenſch. Antwerpen, rue Quellin 27. (Stettin $^{28}|_{12}$ 67.) **B:** Der Löwenritter Hartmanns u. d. Chevalier au lion Crestiens 97; Eine Studienreiſe in Frankr., d. franz. Schweiz u. Belgien 99; Kleine Geſch. aus d. Schwediſchen I 02, II 05; Stenogr. Lehrbuch, Syſtem Gabelsberger, 6. A. 10; Die mod. Frauenbewegung u. d. Reform des höh. Mädchenſchulweſ. 04; Die deutſche Lyrik der letzten 50 Jahre 05; Zweck u. Wert v. Schüleraufführgn 07. **H:** Die deutſche Schule im Ausland, pädag. Monatsſchr. 01 f.

? Gaſtrow, Paul, ✝, Lic., Paſtor, Töchterſchuldir. Bückeburg. ($^{6}|_{3}$ 66.) **B:** War Leſſing ein „frommer" Mann? 04; Tolſtoj u. ſein Evangelium 05; Joh. Salomo Semler in ſ. Bedeutung f. d. Theologie mit beſ. Berückſichtigung ſ. Streites mit G. E. Leſſing 05; Hauptſtrömgn in der Geſchichte der ev. Kirche, Teil II, 09.

Gattermann, Ludwig, ☙, Dr. phil., v. UP., Dir. der philoſ. Abt. d. Univ.-Laborator. Freiburg i. B., Stadtſtr. 29. (Goslar a. H. $^{20}|_{4}$ 60.) **B:** Die Praxis des organiſchen Chemikers 94, 9. A. 09.

Gattersberg, Rolf, ſ. Schulze, Curt.

Gaucher, Nik., Obſtbau, Pomologie, Kgl. Gartenſinſpektor. Stuttgart, Gaucherſtr. (Sarcicourt $^{17}|_{1}$ 46.) **B:** Veredelgn 85, 3. A. 09; Handb. d. Obſtkultur 89, 4. A. 08; Prakt. Obſtbau 91, 3. A. 03;

Pomologie d. prakt. Obstbaumzüchters 94; Obstbaukunde 05. ( )

Gaudig, Hugo, ℞, Lit.♛, Dr. phil., Prof., SchulR., Dir. d. II. städt. höh. Schule f. Mädchen u. d. Lehrerinnen-Seminars. Leipzig, Sidonienstr. 21 I. (Stöckey $^{5}|_{12}$ 60.) **B:** Didaktische Ketzereien 04, 2. A. 09; E. Fortbildgsjahr f. d. Schül. d. höh. Mädchenschule; D. höh. Mädchenschule (Kultur d. Gegenwart I, 1); Zur Fortbildung der Schülerinnen d. höh. Mädchenschule 06; Didaktische Präludien 09. **H:** Wegweiß. durch d. klass. Schuldramen (m. Frick). ( )

Gaudy, Alice Freiin v., ⚧, ⁄, Nov., **Ue:** EFIS. Dresden-Blasewitz, Forsthausstr. 5. (Berlin $^{10}|_{8}$ 63.) **B:** Mein Sonnenschein, Dichtgn 88: Seelen, Psychodr. 97; Balladen u. Lieder 00; Aus Kinderreich u. Elfenland 10. **H:** Franz Frhr. v. Gaudy, Ausgew. Werke 02.

Gaule, Justus, Physiologie, Dr. med., o. UP. Zürich. ($^{4}_{11}$ 49.) **B:** D. Stellg d. Forschers gegenüb. dem Problem des Lebens, Vortr. 86; Kritik der Erfahrg vom Leben: I. Analyse 06, II. Synthese 09; D. Lebensgenuß ohne Alkohol, Vortr. 07; u. a.

Gaulke, Johs., Kunst- u. Lit.♛, Kritik, Hrsg. d. „Kultur- u. Menschheitsdokumente". Berlin-Tempelhof, Friedr. Wilhelm-Str. 96. (Kolberg $^{25}|_{7}$ 69.) **B:** Grundriß d. Kunstgesch. 98; Hagenow u. Sohn, Dr. 01; Religion u. Kunst 07; Madame Passepartout, Kom. 09; Die ästhet. Kultur des Kapitalismus 09; Im Zwischendeck 09. **Ue:** Oscar Wilde: Dorian Gray 01, Das Sonettenproblem 02, Der glückl. Prinz 02.

Gaunersdorfer, Johann (Ps. Bias f. Literatur), ✍, ⁄, Dr. phil., RegR., Dir. d. landw. Anst. Francisco-Josefinum. Möbling b. Wien, Schillerstr. 31. (Zistersdorf, N.-Östr. $^{10}|_{11}$ 53.) **B:** M. Gedankenspäne 95.

Gaupp, Ernst, ⁂, Dr. med., a.o. UP., Prosektor a. vergleich.-anatom. Institut. Freiburg i. B., Zasiusstr. 53. (Beuthen, O.-S. $^{13}|_{7}$ 65.) **B:** Ecker's u. Wiedersheims Anatomie des Frosches, a. Grund eigener Unters. durchaus neu bearb. (3. A.) 96—04; Duvals Grundriß d. Anatomie f. Künstler, deutsche Bearbeitg, 2. A. 01, 3. A. 08; Üb. die Rechtshändigkeit d. Menschen 09; Die normalen Asymmetrien des menschlichen Körpers 09.

Gaupp, Otto, PA., ⁂, Politik, Dr. phil., Korresp. der „Münchner Neuesten Nachrichten". London SW, 159 Brixton Hill. (Cannstatt $^{16}|_{7}$ 66.) **B:** Herbert Spencer 97, 3. A. 06.

Gawalowski, Karl, Wilh. Nov., Lit.♛, ⚧, ⁄, Striptor d. steierm. Landesbiblioth. Graz, Schlöglg. 9. (Zubri i. M. $^{30}|_{6}$ 61.) **B:** Lieder 81; Egerberg, E. 84; Ramphold Gorenz, E. 85, 2. A. 92; Steiermärk. Dichterbuch 87; Im heil. deutsch. Osten, Zeitged. 94; Wie d. Weihnachtsbaum in d. Welt kam, Erz. 00; Friedrich Marx, sein Leben u. Dichten 07. **H:** Deutschnat. Kal. 86—88, 90; Kal. u. Jahrb. d. Schulvereins f. Deutsche 89; Südmark-Kal. (m. A. Polzer) 98—05, (allein) 06—11; Balder, deutsch. Jugendkal. 03.

Gbureck, Paul (Ps. Paul Gernsdorf), ✆, Theaterdir. Döbeln i. Sa. (Breslau $^{1}|_{3}$ 75.) **B:** Wie einst im Mai 98; Alt-Breslau 99; Amaturi, Kom. 00; D. Makel d. Geburt 01; Die Virginen, Schw. 02; Jünger der Liebe, Kom. 06; D. Kaiserbrücke, Sch. 09; D. lustige Aviatiker, Lsp. 10.

Gebauer, Heinr., ⊜, Wirtschafts-⊜u. sächs. Landeskd., Prof., HandelsschObLehr. a. D. Dresden-N., Rabenerstr. 4. (Großdorbitz b. Meißen $^{3}|_{4}$ 43.) **B:** Bilder aus dem sächs. Berglande usw. 83; Dresden u. die sächsisch-böhm. Schweiz 85, 2. A. 90; Volkswirtsch. im Kgr. Sachsen 93 III; Handb. d. Länder- u. Völkerkunde I 01.

Gebauer, Johs., ♛, Dr. phil., Prof. am Kgl. Gymn. Andreas. Hildesheim, Dammstr. 20. (Wilsnack $^{8}|_{8}$ 68.) **B:** Die Publizistik üb. d. böhm. Aufstand von 1618 92; Kurbrandenburg i. d. Krisis d. J. 1627 96; Kurbrandenburg u. d. Restitutionsedikt 99: Gesch. d. 30jähr. Krieges 06; Christian August, Herzog von Schleswig-Holstein 10.

Gebauer, Frl. Maria, Roman, Lit.♛, **Ue:** F, Bürgerschullehrerin. Prag-Weinberge 1433. (Pardubitz $^{8}|_{12}$ 69.) **B:** Jurka, R. e. klein. Knaben 02, 2. A. 09; Obrázky, Erz. 05; u. Schriften in tschech. Sprache. **Ue:** Dennik Bastircevové 07 II.

Gebauer, Max, Nationalökonomie, Dr. phil., a.o. UP. Greifswald. (Neisse, Schlesien $^{22}|_{12}$ 69.) **B:** D. sog. Lebensversich. 95; D. Wesen d. Kapitalzinses u. d. Zinstheorie v. Böhm-Bawerks 04; Breslaus kommunale Wirtschaft um d. Wende des 18. Jahrh. 06. ( )

Gebert, Karl, ⁂, Fortschrittskath., Dr. phil. München, Leopoldstr. 70/II. (Löffingen, Baden $^{11}|_{10}$ 60.) **B:** Kathol. Glaube u. d. Entwicklg d. Geisteslebens 05.( )

Gebhard, August, Germanistik, Lit.♛, Kritik, Prof., GObLehr. Friedberg, Oberhess., Kaiserstr. 173. (Oberingelheim $^{17}|_{7}$ 67.)

Gebhardt, August, germ. Ψ, Dr. phil., a.o. UP. Erlangen, Fichtestr. 4. (Ferien: Nürnberg, Hübnersplatz 5.) (Nürnberg $^{1}|_{2}$ 67.) **B:** Bedeutungslehre d. altwestnord. Präpositionen 96; Gramm. der Nürnb. Mundart, im Auszug 01, vollst. 07. **Ue** (aus d. Neu-Isländ.): Th. Thoroddsen, Gesch. d. isländ. Geograph. 97/98.

Gebhardt, Ferd. (Vf. Ferd. von Noris, Dr. v. Noris), Graphologie, popul. ✍, ⊙, /, ✉, ☤, ♛, ☻. Berlin NO 18, Gr. Frankfurterstr. 93. (Nürnberg $^{15}/_{11}$ 63.) **B:** Eine Nacht i. d. Wolfsschlucht, Heit. aus d. Nürnberger Volksleben 85; Zahl'n macht Frieden, Lsp. 90; Die schwarze Grete, N., n. A. 03; Wie Frauen lieben, 3 Einakter 04; Wie erreicht man ein hohes, glückliches Alter? 05; Ratgeber f. junge Männer 08; Ratgeber f. junge Mädchen 08; Die Brautnacht, Erz. 08; Erlebnisse e. deutsch. Detektivs, Erzn. 09; Die Folgen, Sch. 09. ()

Gebhardt, Frl. Florentine, ASV., DSch., ✈, ☤, /, Lehrerin. Berlin-Tegel. (Crossen a. O. $^{18}/_{4}$ 65.) **B:** In der Stille, G. 86; Im Vorübergehen 99; Mein Leben, ges. G. 06; D. Sonnwendfest u. a. Märchen 07; Liebe, die sich nie erreichte, N. (anonym) 09; Ein Gruß aus deutschen Höhen, Festsp. 09; Das Erntefestspiel; Was der Wald erzählt, Märchensp.; Huldigung deutscher Städte, Festsp. 10; Vom Urquell, bibl. Ged. 10.

Gebhart, Frl. Hanneliese, jetzt: Schumann, Frau H. L.

Gebhart-Schumann, ſ. Schumann, Frau H. L.

Ged, Rudolf, VJ & S., ☤, Kritik, Red. am Feuilleton d. „Frankf. Zeitg". Frankfurt a. M., Sandweg 127p. (Elberfeld $^{8}/_{6}$ 68.) **B:** Gedichte 96.

Geerds, Rob., PA., ♛, ✉, Dr. phil., Verlagsred. der Firma F. A. Brockhaus. Leipzig, Härtelstr. 14 II. (Dargaſt $^{13}/_{4}$ 59.) **B:** Das Chronicon Sundense 89; E. M. Arndt (mit H. Meisner) 98. **H:** E. M. Arndt: Erinnergn aus d. äußeren Leben 91; Ged. 93; Wanderungen u. Wandlgn mit d. Freih. v. Stein 96; Mignet, Gesch. d. franz. Revolution 96; Bülau, Geheime Geschichten u. rätselhafte Menschen X; Forster, Ansicht. d. Niederrhein 05; E. M. Arndts Ausgew. Werke (m. H. Meisner) 08. ()

Geering-Christ, Rudolf, Red. d. Zeitschr. „Der Friede", Buchh. Basel, Bäumleing. 10. (ebda $^{3}/_{9}$ 71.)

Geffcken, Heinrich, öffentliches Recht u. deutsche Rechts☤, Dr. jur. et phil., Prof. Cöln a. Rh., Marienburg. Lindenallee 62. (Berlin $^{27}/_{6}$ 65.) **B:** D. Krone u. d. nied. deutsche Kirchengut unt. Friedrich II. 90; Z. Gesch. d. Ehescheidg vor Gratian 94; Fehde u. Duell 99; D. Verfassg d. Deutsch. Reiches 00; Stiftungsbuch d. Stadt Leipzig (m. H. Tykocinski) 05; Schiller u. das deutsche Nationalbewußtsein 05; Die Erziehung des Deutschen zum Staatsbürger 06; Preußen, Deutschland und die Polen seit dem Untergang des poln. Reiches 06; Verfassg u. Verwaltungsorganisation der Städte d. Rheinprovinz 06; D. Gesamtinteresse als Grundlage d. Staats- u. Völkerrechts 08; D. Wahlpflicht 09. **H:** K. Immermann (m. F. Geffcken) 96; Lex Salica, komm. 98.

Geffcken, Joh., klass. Ψ, Dr. phil., o. UP. Rostock, St. Georg-Str. 70. (Berlin $^{2}/_{5}$ 61.) **B:** De Stephano Byzantio capita duo 86; De Steph. Byz. 89; P. Güßfeldt u. d. Schule d. Zukunft 90; Timaios' Geogr. d. Westens 92; Stimmen d. Griechen a. Grabe 93; Leonidas v. Tarent 96; Die Oracula Sibyllina 02; Komposition u. Entstehungszeit d. Oracula Sib. 02; Aus d. Werdezeit d. Christentums 04, 2. A. 09; Das griechische Drama 04, 2. A. 10; Zwei griechische Apologeten 07; Sophokles' Antigone übers. (m. F. Schultz) 07; Sokrates u. das alte Christentum, Vortr. 08; Christliche Apokryphen 08; Kynika und Verwandtes 09.

Gehre, C. R., ſ. Rocco, Charles.

Gehren, Anna v., ſ. Mauve, Anna.

Gehrhardt, Mary, ſ. Gehring, Marg.

Gehring, Hans, ASV., Völkerkunde, Epik, ☤, Pfr. Udersleben am Kyffhäuser, Schwarzb.-Rudolst. (Teichel b. Rudolstadt $^{25}/_{5}$ 60.) **B:** Schilch Braunrock der Spatz 99; Südindien, Land u. Volk d. Tamulen 99; Indien, das alte Wunderland u. ſ. Bewohner 07 II.

Gehring, Frau Margarete, geb. Barth (Pſ. früher Mary Gehrhardt), Nov. u. Roman. Udersleben a. Kyffhäuser. (Jena $^{21}/_{4}$ 64.) **B:** Schlaglichter 99; Der Freihof, R. 10; Die Goldmühle, R. 10.

Geifrig, Frau Luise, geb. Korodi, ✉, /, ProfWwe. Berlin-Friedenau, Cranachstr. 48. (Honigberg b. Kronstadt, Siebenbürgen $^{22}/_{7}$ 60.)

Geigel, Ferd., (k.), Kirchenr., Pol., ✠, ☻, ⚓, **Ue:** FIHoll, RegR. a. D. Straßburg i. E., Kaiser Friedrichstr. 4. (Eichstätt $^{26}/_{8}$ 43.) **B:** Französ. u. reichsländ. Staatskirchenrecht 84; Ital. Staatskirchenrecht 85; Holländ., Luxemb. und Belg. Staatskirchenrecht 91; D. franz. Wegegesetz v. 1836 92; Prot. Bekenntnis u. organ. Artikel 93; Kirchl. Gewohnheitsrecht 94; Enthüllgn a. d. elſ.-lothr. GemOrdn. 95; Landeskirchl. Umlagen 96; Pfründennießbrauch zufolge d. BGB. 99; Reichs- und reichsländ. Kirchen- u. Stiftgsrecht (des BGB. öffentl. Recht) 98/00; Rheinkanal od. Regulierung? 02/09; Canal latéral au Rhin 03/08; Theol. Fakultät u. Thomasstift 03; Voies navigables de l'Europe centrale 04/08; Blätter f. Kirchen-, Schul- u. Stiftungsrecht 04; Kirchensteuern, Friedhöfe, reform. Synode in Preußen u. d. Reichslande 06; Mitteleuropas Wasserstraßen 09.

Geiger, Albert, VB., ☤, ⊙, /, ✉, ⁂. Karlsruhe i. B., Karlstr. 87 IV. (Bühlerthal i. B. $^{12}/_{9}$ 66.) **B:** Im Wandern und

Stehenbleiben 93, 2. A. 06; Duft, Farbe, Ton 94, 2. A. 06; Gedichte 00, 2. A. 06; Roman Werners Jugend, ein Lebensbeginn 04; Ausgew. Gedichte 06; D. Legende von d. Frau Welt 06, 3. A. 07; Tristan, ein Minnedrama: I. Blanscheflur, II. Isolde 06; Martin Staub, R. 07; D. arme Hans, R. 08; D. Lebenswert Hans Thomas 08; D. Weib des Uria, bibl. Drama 08; Passiflora, R. 09. H: Badische Kunst 03, 04, 05; Bad. Dichter 04; Baden, seine Kunst u. Kultur in Einzeldarstellgn I/II 07.

Geiger, Benno, ♆, ✍, Dr. phil. Venedig, Palazzo Canal 3121 A u. Rodaun b. Wien, Hauptstr. 18. (Wien $^{21}/_{2}$ 82.) B: Ein Sommeridyll 04; Liebliche Gesänge 07; Maffeo Verona 10; Prinzessin 10.

Geiger, P. Godehard, (k.), ⁂, relig. Lit., GRektor, OSB. Metten, Nied.-Bay. (Unterzwieselau $^{6}/_{5}$ 53.) B: Marius Victorinus Afer, ein neuplaton. Philosoph 88 u. 89; Zurück zu d. armen, demütigen, gekreuzigten Heiland Jesus Christus 02, 2. A. 03; D. priesterliche Liebe Jesu Christi 06; Der Geist Jesu Christi 06; Gott u. Welt, Natur u. Übernatur 07.

Geiger, Karl, Lit.- u. Kult.♔, evang. ✝, Dr. phil., ObBibl. Tübingen. (Eßlingen $^{13}/_{3}$ 55.) B: Elis. Bona von Reute 88; La Salette 92.

Geiger, Karl August, (k.), Kirchenrecht, D., Lyz.-Prof. Dillingen a. D., Lyzeum. (Monheim $^{3}/_{2}$ 63.) B: Selbstmord im klassischen Altertum 88; Religiöse Kindererziehg nach bayerischem Recht 94; Wahl d. Glaubensbekenntniss. nach bayer. Recht 99; Millers geistl. Geschäftsstil und geistl. Geschäftsverwaltung, Handbuch für d. gesamte Pfarramtsverwaltung in Bay. I 02, II 03; Taschentalender u. Kirchlich-Statist. Jahrb. für d. kath. Klerus Deutschlands 02—11; Religs. Erziehung der Kinder im deutschen Recht 03; Handbuch f. d. gesamte Pfarramtsverwaltg im Königreich Bayern 10.

Geiger, Ludw., Lit.♔, Dr. phil., a. o. UProf., GRegR., Hrsg. d. „Goethe-Jahrb." Berlin W 50, Schaperstr. 8. (Breslau $^{5}/_{6}$ 48.) B: Nikol. Ellenbog 70; Studium der hebr. Sprache 70; J. Reuchlin 71; Gesch. d. Juden in Berlin 71; Petrarca 74; Mitteilgn a. Handschriften 76; Deutsche Satiriker b. 16. Jahrh. 78; A. Geiger 78; Lit. d. Renaiss. u. des Humanismus in Italien u. Deutschland 82, 2. A. 99; Vorträge u. Versuche 89; Berlin 1688/1840, Gesch. d. geist. Lebens d. preuß. Hauptstadt 92/94 II; Augustin, Petrarca, Rousseau 93; Karol. d. Günderode u. ihre Freunde 94; Dichter u. Frauen 96, n. Serie 99; M. Sachs u. M. Veit 97; Aus Alt-Weimar 97; Goethe in Frankfurt 1797 99; D. junge Deutschland u. die preuß. Censur 00; Therese Huber 01; Einleit. Band zu M. Hesses Goethe-Ausg. 01; Bettina v. Arnim u. Friedrich Wilh. IV. 02; Aus A. v. Chamissos Frühzeit 05: Chamissos Leben 07; Rousseau 07; Das junge Deutschland 07; Goethe u. die Seinen 08; Goethes Leben u. Schaffen dem deutschen Volke erzählt 09; Die deutsche Literatur u. die Juden 10; A. Geiger (mit J. Elbogen u. a.) 10. H: Reuchlin, Briefw. 78; J. Burckhardt, Kultur d. Renaiss., 3.—10. A. 78/07; Goethe-Werke 80 ff. X; Friedr. d. Gr. de la litt. all. 81, 2. A. 02; Briefe Sophie Charl. 83; Firkisimini u. and. Curiosa 85; Zeitschr. f. d. Gesch. d. Jud. in Deutschland 86—91; Vierteljahrsschr. f. Kultur u. Lit. d. Renaiss. 86 ff. II; Berl. Neudrucke 88 ff.; Briefwechsel zw. Schiller u. Körner 95 f. IV; F. Lewald, Gedachtes u. Gefühltes 00; Goethes Gespr. m. Eckermann 02; Aus Ad. Stahrs Nachl. 03; Briefw. zw. Goethe u. Zelter 04 III; Jfflands Briefe an s. Schwester 04 u. 05 II; Briefw. zw. Börne u. Henr. Herz 05; Börnes Berl. Briefe 1828 05; Goethes ital. R. (Jub.-Ausg.) 06; Chamissos Werke 07; Goethes Briefw. mit den Br. Humboldt 08; Charlotte v. Schiller 08; L. Börnes Werke, hist.-krit. Ausg. 10 ff. XII; A. Geiger, Das Judentum u. seine Geschichte 10.

Geiger, M., s. Urban, Michel.

Geiger, Theodor, Dr. phil., MLehrer a. d. städt. Handelsschule, Red. d. „Bayr. Zeitschr. f. Realschulwesen". München, Adalbertstr. 29/2. (ebda $^{16}/_{9}$ 70.) ()

Geiger, Wilhelm, Oriental., Dr. phil., o. UProf. Erlangen. (Nürnberg $^{21}/_{7}$ 56.) B: Handb. d. Awestaspr. 79; Ostiranische Kultur im Altertum 82; Elementarbuch d. Sanskritspr. 88; Ceylon, Tagebuchblätter u. Reiseerinnerungen 98; Dipavamsa u. Mahâvamsa 05. H: The Mahavamsa 08. ()

Geinitz, Franz Eugen, ⚙ u. ⛏, Dr. phil., o. UProf. Rostock, Augustenstr. 25. (Dresden $^{15}/_{2}$ 54.) B: Quartär von Nordeuropa 04; D. Eiszeit 06 u. m. a. ()

Geissel, Julius (Pf. Julius Gerolstein), ✍, Theaterkritik, Red. Wiesbaden, Walluserstr. 8. (Coblenz $^{14}/_{3}$ 63.) B: Aus meinen Jugendtagen, G. 85. ()

Geißler, Friedrich Adolf, PA., Musikkritik, ♪, Nov. Dresden-A., Strehlenerstr. 50 III. (Döhlen b. Dresden $^{4}/_{10}$ 68.) B: Herr u. Diener, Sch. 94; Märchen 96; Adraft, Tr. 97; Eroberg d. Frauenherzens 01; Christrosen, dr. Märchen 03; Kritisches Bilderbuch aus d. Musikfaison, Ged. 04; Mäusekönigin, dr. Märchen 05; D. Stern v. Bethlehem, deutsch. Weihn.- u. Krippenspiel 06; Christbaums Wanderschaft, dr. WeihnM. 07; Beifall, Erz. 09; Christkerzenschein, WeihnM. 09; Lieben u.

geliebt zu werden, R. 10; Die Nachtigall, O. 10.

Geißler, Friedrich J. Kurt (Pf. Dr. Friedrich, K. Rembrandt), ✍, ✒, ⛪, 🎓, Dr. phil. L o n a y b. Lausanne, Schweiz. (Wandsbek $^{10}/_{7}$ 59.) **V:** Zeit u. Raum 85; Ged. 85; Ein Herzenswunsch, Sch. 85; Im Sturm, Sch. 86; Mexiko, Dr. 87; Frauenleben 87; Mariska, Vst. 88; Famil. Sittenwald, Schw. 89; Paoli, Korsika-Dr. 91; Zigeunerblut, Dichtg 92; Dienstmädchen-Zucht u. Lehren 92; Lehrt erziehen! Der Weg zum Heile d. Gesellsch. 92; Reformbuch der Gesellsch. 93, 4. A. 99; Ungefährlich, N. 93; Kand. Schurrleber, hum. N.; Trostbuch für alle, die üb. den Tod nachdenken 93; Soziale Sünden 94; Veredelung der Gesellsch. 94; Die Hochzeit im Tode, Erz. 74; Gebr. Schnauzig, Erz. 94; Aus d. Leben ein. Künstlerfamilie, hum. N.; Fortschritt uns. Kulturzustand! 94; Vergessenheit, N.; Ihr eigener Herr; N. 95; D. Brautstrauß, Erz. 95; Intima, 2 A. 96; Auf d. Grenze, N. 96; Neue Apparate und Demonstrat. zur Schwing- und Wellenlehre; Der erste Chemieunterricht; Denkübungen z. Chemieunterr. 98; Beiträge zur Kenntn. d. Volkslebens; Ist die Einwirkung e. freien Willens räuml. möglich ohne Widersp. geg. d. Arbeitserhalt.?, phil. Schr. 98; D. phil. Theorie v. toten Punkte; Mathem. Geographie 98; Mögl. Wesenserklärung für Raum, Zeit, das Unendliche u. d. Kausalität 99; Grundl. ein. Metaphysik d. Möglichkeiten 00; Grundsätze u. Wesen d. Unendlichen in d. nied. u. höh. Mathematik 01; Grundsätze und Wesen d. Unendl. in d. Philosophie 02; Anschaul. Grundlagen d. mathem. Erdide 03; Die Kegelschnitte u. ihr Zusammenhang durch d. Kontinuität d. Weitenbehaftungen 04; Grundgedanken d. übereuklidisch. Geometr. 04; Gedankengänge math. Schulaufsätze mit Weitenbehaft. 04; Lehren v. Wesen d. Seins 05; D. Krieg u. d. sozialen Sünden 05; Die Lehre von d. Weitenbehaftungen in krit. Vergleich. 06; Grundlage d. übereukl. Geometr. 06; Kritik des Grenzbegriffes in d. Math. u. Philos. 06; Verirrungen in d. modernen Mathem. 07; Das Willensproblem u. d. Weitenbehaft. 07; Verbindg u. Vertiefg d. egakt. Unterrichts durch Unendlichkeit u. Kontinuität 07; Kritik d. nichteuklid. Geometrieen 08; D. Bedeutg der Philosophie f. d. Zusammenh. d. höh. Unterrichts 08; D. Seeleneinheit u. d. Probl. der soziolog. Gemeinsch. u. d. soz. Fortschrittes; Fachlehrertum u. geogr. Unterr. 08; Neue Grundlagen d. Analysis 09; Moderne Verirrungen 09; Method. Wege f. d. dauernden Zusammenh. d. Schulfächer usw. 10; Die Funktionswiss. u. ihr Unterricht 10; Sozialpädagog. Jugendbelehrung 10; D. Bildung u. der Wert der Begriffe 10; Neue Flüge durch das Unendliche 10; Method. Wiederholg aus der lat. Grammatik 10; Kants Antinomien u. d. Wesen des Unendlichen 10.

Geißler, Max, ✍, ♆ W e i m a r, Am Horn 41. (Großenhain $^{26}/_{4}$ 68.) **V:** Außer Früherem u. a.: Frau Holle, M. 03, 5. T. 05; Jochen Klähn, e. Halligr. 03, 3. A. u. d. T.: Inseln im Winde 07, 5. A. 08; Tom der Reimer, R. 04, 2. A. 05; Traum in den Herbst, R. 04; Am Sonnenwirbel, R. 04, 2. A. 05; Das Moordorf, R. 05, 8. T. 08; Hütten im Hochland, R. 05, 6. T. 10; D. gold. Türme, R. 06, 6. T. 08; D. Musikantenstadt, R. 07, 5. T. 08; D. 6. Gebot, R. 08, 5. T.; Gedichte 08, 5. T.; Soldatenballaden 09, 10. T.; Die Rose von Schottland, E. 09, 3. T.; D. Glocken v. Robbensiel, R. 10, 5. T.; Der Douglas, E. 10, 7. T.; Die Bernsteinhexe, E. 10; Die Bernsteinhexe, Dr. 10.

Geißler, Frau Wilhelmine, geb. de Palacios de Villalba, ✍, 🎓, ✒, ⛪, ♆, 𝄞, approb. Ärztin, Inh. e. Erziehgsinstitutes. L o n a y bei Lausanne, Schweiz. (Berlin $^{23}/_{2}$ 72.) **V:** Novellen 03; Die Regelschnitte u. ihr Zusammenh. d. d. Kontin. d. Weitenbeh. (m. F. J. K. Geißler) 04; Method. Anleitg zum geogr. Zeichnen; Einführg i. d. geol. Grundbegr.; Massage u. Selbstmassage; Metaph. Grundansicht u. deren Anfänge schon i. d. Kindh. 06; Nervöse Erscheinungen bei Kindern 06; Biolog. Kinderbücher I; Pädag. u. hygien. Ratschläge für Klassenausflüge 07; Erziehung und Weltanschauung; Ged. vom Luzerner See 07; D. Bedingungen d. Hygien.-sozial. Fortschritts 08; Anleitg z. Hygien. Erziehung 08; Psychol. Theorie d. pädagog. Rückfälle 08; Geißler'sche Ferienguppen u. ihre Bedeutg für Erziehg u. Schule 08; Die Förderg d. Erziehg durch Nichtpädagogen 08; Der dichterische Geschmack des Kindes 09; Das Pensionsjahr, wie es nicht sein soll und wie es sein soll 10; Zusammenhang zw. der gesundheitl. Behandlg. u. d. Erziehg d. Kinder 10; Geschwistererziehg u. Coeducation 10; Der weibl. Charakter 10.

Geistbeck, Alois, ⛪, Dr. phil., Königl. Professor. K i t z i n g e n. (Friedberg $^{26}/_{9}$ 53.) **V:** Leitf. d. Erdkunde f. Mittelsch. (m. Mich. Geistbeck) 80 IV, neueste A. 09 VIII; Seen d. deutsch. Alpen 85; Geogr. Typenbilder 95—09; Geogr. Zeichenskizzen 95; Eine Gasse f. die Anschauung i. Geogr.-Unterr. 94; Systematik u. Induktion im Geogr.-Unterr. 95; Kulturgeogr. im Unterr. 96; Bilderatlas z. Geogr. v. Europa 96; dto. z. Geogr. d. außereurop. Erdteile 97; dto. z. Heimatkde v. Bayern 98; Erdkde

f. höhere Schulen (m. H. Fischer u. M. Geistbeck) 06 VI, 2. A. 08 u. Gesamtausg.: Erdkunde f. höh. Mädchenſch. (m. Fischer u. M. Geistbeck) 09 VII; Reformvorſchläge f. den erdkundlichen Unterricht an den höheren Schulen 09; Bodenkarten in natürlichen Gesteinen f. d. geogr. Unterricht.

Bearb: H. Lange u. C. Diercke, Schulatlas für die bayer. Schulen 01; Atlas für einf. bayer. Volksſch. (m. H. Lange) 01.

Geistbeck, Mich., (t.), ◉, ♔, Dr. phil., SemDir. Freising. (Friedberg, Bay. $^{1}/_{3}$ 46.) **B:** Weltverkehr, 2. A. 95; Leitfaden der math. u. phyſikal. Geographie, 30. u. 31. A. 08; u. a. (ſ. den vor.).

Geistberger, P. Joh., (t.), kirchl. Kunſt. Pfarrvikar, Geiſtl. R., OSB. Steinerkirchen a. d. Traun, Ob.-Österreich. (Sipbachzell $^{25}/_{12}$ 47.)

Gelber, Adolf, CV., Red. d. „N. W. Tagbl.“. Wien I, Wollzeile 12. (Podhajce 56.) **B:** Shakeſpeariſche Probleme: Plan u. Einheit im Hamlet 90; Troilus u. Creſſida 98; An d. Grenze zweier Zeiten 02; Moſes 05; Abrechnung 10. **Bearb:** Hamlet, Troilus u. Creſſida, Kaufmann von Venedig, Wie es Euch gefällt, Maaß für Maaß.

Gelbhaus, Sigmund, Oriental., Germ., ♔, Ψ, Dr. phil., Gemeinde-Rabbin. Wien IX, Cluſiusg. 9. **B:** Rabbi Jehuda Hanaſſi u. die Red. d. Miſchna 80; Über Stoffe altdeutſch. Poeſie 86; Mittelhochdeutſche Dichtung in ihr. Beziehg z. bibl.-rabbin. Lit. 89/93; D. Offenbarung 91; Die Targumlit. 93; Dr. Ad. Jellinek 94; Eine abſterbende Rebe am Weinſtock Israels 96; Die Apologetik b. Judent. 96; Nehemias u. ſ. ſozialpolit. Beſtrebungen 02; Esra u. ſeine reformatoriſchen Beſtrebungen 03; Zur Erinnerung an Dr. Adolf Jellinek 04; Propheten u. Pſalmiſten 05; D. Alte Orient u. d. Auftreten u. Wirken Serubabels 09.

Gelcich, Eugen, ✓, ◉, ⁂, ∩, ⚓, HofR. im k. k. Unterr.-Miniſt. Wien. (Cattaro 54.) **B:** Schiffsmagnetismus 78; Naut. Aſtronomie 80; Phyſik. Geogr. d. Meeres 81; Entwicklungsgeſch. der Schiffahrt 83; Uhrmacherkunſt u. Behandlg d. Präziſionsuhren 91; D. Beſtimmung d. geogr. Schiffsposition in d. ſog. krit. Falle 92; Geſch. d. Uhrmacherkunſt v. d. ält. Zeiten bis auf unſ. Tage, 5. A. 02; Tabell. der Uhrmacherkunſt (m. Dietzſchold) 92; Kartenkunde (m. F. Sauter) 94; D. aſtronom. Beſtimmung d. geograph. Koordinaten 04; Das kommerzielle Unterrichtswesen in Belgien, Spanien u. Portugal 06; Das kommerz. Unterrichtswesen in d. Schweiz, in Rumän., in Brasil. u. in Argentinien 06; Das kommerzielle Bildungswesen in Italien, Frankreich, Griechenland, Peru, Chile, Ecuador 08; Das kommerzielle Bildungswesen in Österreich 10.

Gelderblom, Herm. (Pſ. G. Hermann), Lic., Dr. phil., Pfr. Berlin N, Schönhauſer Allee 173. (Lennep $^{29}/_{1}$ 60.) **B:** D. Wittenberger Nachtigall 89; Lieder vom Lenz, geb. u. komp. 91; Die Loſung am Guſtav Adolffeſt 91; Ich bin der Herr, dein Arzt 92; Die Begeiſterung 94; Unter dem ſüdl. Himmel 95; Hausmannskoſt 97; Lieder vom Winter, geb. u. komp. 98; Zur Pflege d. kirchl. Geſanges 99; D. Geheimnis des Glaubens 00. ( )

Geldern, Richard, ſ. Colerus v. Geldern, Rich.

Gelduer, Karl, Orientaliſtik, Dr. phil., o. UP. Marburg i. Heſſen. (Saalfeld $^{17}/_{12}$ 53.) **B:** 70 Lieder d. Rigveda 75; Metrik d. jüng. Aveſta 77; Studien z. Aveſta 82; Drei Yaſhts 84; Vediſche Stud. 89/01 III; Ausg. d. Aveſta 85 ff. III; Rigveda in Ausw.: I. Gloſſar 07, II. Kommentar 09.

Geller, Oscar Lad., ✆, ✓, Politik, Korreſp. des „Neuen Wiener Tagbl.“. München, Zweibrückenſtr. 8. (Kalusz $^{4}/_{11}$ 63.) **B:** Irrlichter, Sch.; Lebigenheim, Kom. (m. Ed. Demrath); Maiennacht, Optte (m. B. Rehſe); Der Flüchtling, Optte (m. demſ.); Aude sapere, N. (*)

Gellert, Georg, ✆, Kritik, Eſſay, Dramaturg, Hrsg. v. „Deutſchlands Jugend“. Berlin-Wilmersdorf, Hohenzollerndamm 201. (Breslau $^{30}/_{1}$ 68.) **B:** D. Minotaurus, mod. Sch. 96; D. Flucht nach Egypten, Lſp. 98; Seelenverkäufer, Sch. 01; D. Reiſe ins Himmelreich, Schw. 03; König Lüttiti, Optte 04; D. gelobte Land, ſatir. Lſp. 05, 3. A. ✠: Bühnen-Dekameron, Jahrb. 06; Märchenbuch 10; Ill. Knabenbuch 10; Jagden u. Abenteuer 10; Ill. Adlerbibliothek.

Gellert, Frau Grete (Grete Meiſel-Heß), Belletriſtik, ⁂, Sozialreform. Berlin-Steglitz, Bismarckſtr. 36. (Prag $^{19}/_{4}$ 79.) **B:** Generationen u. ihre Bildner 00, 2. A. 05; In d. mod. Weltanſchauung 01; Fanny Roth, eine Jung-Frauengeſch. 02; Suchende Seelen, Nn. 03; Annie-Bianka, e. Reiſegeſch. 03; Weiberhaß u. Weiberverachtg, Erwiderg an Weininger 04; E. ſonderbare Hochzeitsreiſe, Nn. 05; D. Stimme, R., 1.—5. A. 07; Die ſexuelle Kriſe, 1. bis 5. A. 09.

Gelling, Hans, ✆, Dramaturgie, Intendanz R. Weimar. (Caſſel $^{14}/_{10}$ 58.) **B:** Nach d. Tode 90; Im Eichenſchatten 91; Goldener 91; Zum Licht 91; Der Meiſtertrunk 03. **Bühnenbearb:** Oreſteia 93.

Gemmel, Helene, geb. Kekitte, ASB., ♆, Amtsrichters-Gattin. Fingatten b. Ortelsburg, Oſtpr. (Penzken $^{8}/_{6}$ 77.) **B:** Das Leben gab's, G. 02; Aus einſamen Stunden, G. 04.

Gemoll, Alb., klass. Ph., Dr. phil., RG.-Dir. Striegau. (Arnswalde $^{17}/_{8}$ 47.) **B:** De cooptatione sacerdotum Arvalium 70; Die homer. Hymnen, frit. Ausg. mit Kommentar, 86; D. Gymnasium u. seine Stellung usw. 88; Sursum corda, Schuljahr in Ansprr. u. Schulreden 89; Königin Luise, Bühnenspr. 92, 4. A. 09; Mit Gott für Kaiser u. Reich, Ansprachen u. Schulreden 01.

Genau, Ant., (k.), ℙ, ⅄, SemObLehr. Paderborn. (Daseburg $^{8}/_{5}$ 49.) **B:** Geometrie für Lehrerssem. 79, 15. A. 09; Raumlehre 81, 8. A. 10; Rechenbuch für Lehrerssem. 82, 9. bzw. 7. A.; Rechenb. f. d. Volksschule; Sprach- u. Rechtschreibübgn f. d. Volksch.; Grundr. d. Physik 95, 4. A. 10; Chemie f. Lehrerbildgsanst.; D. Volksschulrechnen; Geschichte u. Methodik der Raumlehre.

Gendron, Bernard, ⅋, Nov. Berlin-Schöneberg, Grunewaldstr. 25. (Berge-Borbeck b. Essen a. Ruhr $^{12}/_{11}$ 82.) **B:** Trutznachtigall, II. Folge, Nov., Ged. (m. W. Bauer, H. O. Heinemann u. a.) 06. ( )

Genée, Rud., ✪, Lit.♛, Dr. phil., Prof. Berlin W 10, Hildebrandtstr. 12. (ebda $^{12}/_{12}$ 24.) **B:** Lustspiele 53; D. Wunder, Dr. 54; Frauenkranz 61; Neuer Timon, Lsp. 61; Gesch. d. Shakespear. Dramen in Deutschl. 70; Shakesp. Leben u. Werke 71; Schleicher u. Gen., Lsp. 73; Poet. Abende 74; D. deutsche Theater u. d. Reformfrage 77; D. engl. Mysterien u. Moralitäten 77; Ges. Komödien 79; Lehr- u. Wanderjahre d. deutsch. Schausp. 82; Klass. Frauenbilder 84; Marienburg, R. 84; Gastrecht, Dr. 84; Die Klausnerin, Dr. 85; 100 Jahre d. Kgl. Schauspiels in Berlin 86; H. Sachs 88; Entwicklg d. szen. Theaters 89; Bismarckiade, G. 91; H. Sachs u. s. Zeit 94, 2. A. 02; Der Tod ein. Unsterbl. 95; Zeiten u. Menschen (autobiogr.) 97, 2. A. 99; Das Goethegeheimnis (Pj.: P. P. Hamlet), 1. u. 2. A. 97; A. W. Schlegel und Shakespeare 03; William Shakespeare in seinem Werden u. Wesen 05; Gräfin Katharina, Einakter 08.

Genniges, Emil, deutsche Lit.♛, Dr. phil., K. GymnDir. Bonn a. Rh. (Mülheim a. Rh. $^{24}/_{9}$ 65.) **B:** Uhlands Ernst, Herzog v. Schwaben, erl. 99, 2. A. 09; Körners Zrinyi, Ausg. 01; Körners Zrinyi, erl. 01, 2. A. 06. **H:** Deutsches Leseb. f. d. unt. u. mittl. Klassen höh. Lehranstalten I 24. A. 10, II 20. A. 10, III 16. A. 10; Deutsches Lesebuch für die Oberklassen höh. Lehranstalten II 8. A. 10.

Gennrich, Paul, ✝, D., o. UProf., KonsistR. Breslau. (Zachan, Pom. $^{15}/_{12}$ 65.) **B:** D. Staats- u. Kirchenlehre Johanns v. Salisbury 94; Trachtet am ersten nach d. Reiche Gottes, Pred. 96, 2. A. 03; D. Kampf um d. Schrift in d. deutsch-evgl. Kirche des 19. Jahrh. 98; D. Lehre v. d. Wiedergeburt 07; Wiedergeburt u. Heiligung mit Bez. auf d. gegenw. Strömgn d. rel. Lebens 08.

Gensel, Julius, Dr. jur., JustM. Leipzig, Hillerstr. 3. (Augustusburg, i. S. $^{18}/_{12}$ 35.) **B:** D. deutsche Handelstag 1861 bis 1901 02; Friedrich Preller d. A. 04; Im Dienste d. Gemeinwohls, gesammelte Vorträge 05; Friedr. Prellers Odysseelandschaften 05; Volksbildg u. Lebensgenuß, Vortr. 05; Helene Keller, Vortr. 07; Uns. Sonntagsfeier, Vortr. 08; D. Wahrheit üb. Helen Keller 09; Vater Arndt, Vortrag 10.

Gensel, Reinhold, Nov. Berlin W 62, Kleiststr. 11. (Liegnitz $^{24}/_{10}$ 82.) **B:** Gedichte 07. **H:** Gutzkows Werke, Auswahl 10 IV. *

Gensichen, Otto Frz., BPr., ✪, ⅋, /, Essay, Dr. phil. Berlin W, Winterfeldtstr. 22 III. (Driesen $^{4}/_{2}$ 47.) **B:** G. Gracchus, Dr. 69; F. v. Nazareth, Sch. 69; J. Iscbariotb, Tr. 69; Zerstörung Jerusalems, Tr. 69; Danton, Tr. 70; York, Sch. 71; Minnewerben 71; Berl. Hofschauspieler 71; Blitzableiter, Lsp. 72; Robespierre, Tr. 74; Aias, Tr. 74; Erlosch. Geschlechter, Tr. 74; Aus sonn. Fluren, M. 74; Was ist eine Plauderei 75; Spielmannswelsen, G. 76; Euphrosyne, Sch. 78; Phryne, Sch. 78; Leuchter 79; Wieder gewonnen, Lsp. 79; Studienblätter 81; Märchentante, Lsp. 81; Felicia, G. 82; Frau Alpasia, Lsp. 83; Lydia, Bl. 84; Frauenlob, Dichtg 85; Vier Erzählgn 86; Mönch von St. Bernhard, N. 87; Frauenschönheit, Lsp. 87; Germain Raimond, Tr. 87; Triglaw-Bismarck, Hum. 88; Ungeschriebene Gesetze, Sch. 87; Tamma, N. 88; Immortellen, G. 88; Der Madonna! R. 89; Jungbrunnen, G. 89; M. Ney Tr. 92; Pfarrhausfegen, Dichtg 93; Zu d. Sternen, R. 94; Hohenfriedberg Reiterfestsp. 95; Sommerfäden, Lsp. 98; Heideröslein von Sesenheim 96; Frühlingsstürme, Sch. 97; Damenkalender 98; M. Seebach 98; Unter dem Zollernaar, Dichtgn 99; Jungbrunnen, Sch. 01; Stille Nacht, heilige Nacht, Sch. 01; Blutschuld, R. 04; Partnachröslein, N. 06; Kulissenluft, Theatererinnergn 09; Ilm-Athen, Sch. 10.

Genthe, Franz, Militär- u. Jagdgesch., Red. d. „Tags". Berlin-Steglitz, Schloßstr. 33 III. (Bismarck $^{7}/_{11}$ 57.)

Gentsch, Wilh., BPr., ✪, Kais. RegR. u. Mitgl. d. Patentamtes. Charlottenburg, Grolmanstr. 39. (St. Petersburg $^{9}/_{4}$ 65.) **B:** 84 deutsche Reichspatente aus d. Gebiete d. regenerat. Gasbeleuchtung 94; D. Patentgesetz v. $^{7}/_{4}$ 91 95;

Gef. z. Schutz v. Gebrauchsmustern 94; v. Warenzeichen 94; Gasglühlicht 95; Unterwasserfahrzeuge 95; Die Petroleumlampe 96; Sicherheits- u. Rettungswes. auf See 97; Glühtörper für Gasglühlicht 99; Die Weltausstellung in Paris 1900 u. ihre Ergebnisse in techn.-wirtsch. Beziehung 01; Dampfturbinen 04: Drehkolben-Kraftmaschinen 06; Regelung, Umsteuerung u. Sicherung der Dampfturbinen 08.

Georg, ſ. Altschul, Ignaz.

Georg, Arthur, ſ. Lippschütz, Arthur.

Georg, Hans, ſ. Meißner, Hermi.

Georg, Heinz, ſ. Müller-Heim, Georg.

Georg, Wilhelm, ✆, Politik, Chefred. d. „Saale-Ztg.". Halle a. S., Große Brauhausſtr. 17. **V:** Standesgemäß, Dr. (m. Frhr. v. Cramm-Burgdorf); D. mitternächtl. Besuch, Kom.: u. a.

George, Richard, ✈, ♛, Geſchäftsführ. u. Red. am „Reichsboten". Berlin W 30, Eißholzſtr. 6. (ebda $26|_2$ 66.) **V:** Hie gut Brandenburg alleweg 99. **Ue:** Bellamy, Im Jahre 2000 90; Habberton, Helenens Kinderchen 91. ()

George, Stefan, ✠. Bingen a. Rh. (Büdesheim $12|_5$ 68.) **V:** Hymnen 90; Pilgerfahrten 91; Algabal 92; Die Bücher d. Hirten- u. Preisgedichte, der Sagen und Sänge u. der hängenden Gärten 95, 3. A. 06; Jahr der Seele 97, 3. A. 05; Der Teppich d. Lebens u. die Lieder v. Traum u. Tod 00, 3. A. 04; Die Fibel 01; Tage u. Thaten 03; Maximin, ein Gedenkbuch 06; Der siebente Ring 07. **Ue:** Baudelaire, Die Blumen des Bösen, Umdichtgn 01; Zeitgenössische Dichter 05 II; Shakespeare-Sonnette 09. **H:** Deutsche Dichtung: Jean Paul 03, Goethe 04, Das Jahrhundert Goethes 05; Blätter für die Kunst 90—04. ()

Georges, Heinr., lat. Lexikogr., klass. Φ, Dr. phil., Prof., herzg. Bibliothekar u. Vorst. d. Herzogl. Haus- u. Staatsarchivs. Gotha, Kaiserstr. 35. (ebda $3|_6$ 52.) **V:** De elocutione Velleii Paterculi 77. **H:** Koch, Schulwörterbuch z. Aneide d. P. Vergilius Maro 90, 3. A. 99; K. E. Georges, Kl. lat.-deutsch. u. deutsch-lat. Handwörterb., 9. u. 7. A. 09 u. 10; Lat.-deutsch. und Deutsch-lat. Schulwörterbuch 06.

Georgi, Anna, ſ. Cleinow, George.

Georgine, ſ. Altschul, Ignaz.

Georgy, Ernst, ſ. Michaelson, Marg.

Georgy, Ernst August, Ästhetik u. Lit.-♛. Halle a. S., Ludwig Wuchererstr. 47. (Weimar $5|_{11}$ 58.) **V:** Die Tragödie Friedr. Hebbels nach ihrem Ideengehalt 04; Das Tragische als Gesetz des Weltorganismus 05; Ästhetik auf neuer Grundlage 10.

Gera, Walther v. der, ſ. Schmidt-Breitenstein, Walther.

Geradaus, Ernst, ſ. Schofer, Josef.

Gerard, M. C., ✍ & S., Politik, ✉, Dr. phil., Hrsg. d. „Rhein-Neckar-Korrespond.". Mannheim, Ruprechtstr. 8. (Ladenburg $25|_3$ 63.) **V:** Politisches Erwachen 09, 4. A. 10.

Gerbel-Embach, Carl Nic. v. (gel. Pſ. f. Pol.: Nik. Karlowitsch), ✠, Dr. phil. Dresden, Sedanstr. 8. (Kaluga $9\text{-}21|_5$ 37.) **V:** Dichtgn I 69; Artaxerxes, Dr. 91; Zu Alexa's Andent., G. 00. ()

Gerber, Hildebrand, ſ. Gruber, Herm.

Gerber, Lambert, ♛, Realsch-Prof. Düsseldorf, Kaiserswerthерstr. 274. (Düren $11|_{11}$ 55.) **V:** Engl. Geschichte 08. ()

Gerber, Paul Henry (Pſ. Paul Henry u. Heinr. Garibert), ✍, ✠, ✈, Dr. med., a.o. UP. Königsberg i. Pr., Hufen-Allee 54/56. (ebda $14|_5$ 63.) **V:** Grundzüge einer naturgemäßen Jugendbildung 91; Spätformen heredit. Syphilis 94; Beziehungen der Nase zum übrigen Organismus 96; Aus d. Jugendzeit, Lr. u. G. (Pſ. Garibert) 95; Die Syphilis d. Nase u. d. Halses 94, 2. A. 10; Etwas üb. Nasen 96, 2. A. 10; Die alte Geschichte u. a. 96; Entstehung u. Verhütg der Ohreitergn 00; Goethes Beziehgn z. Medizin 00; Atlas d. Nasenkrankheiten 01; Handatlas d. Operationen a. Schläfenbein 04; D. menschliche Stimme u. ihre Hygiene 06; Complicationen d. Stirnhöhlenentzündungen 08.

Gerbing, Frau Luise, geb. Ausfeld, Thüringer Landes- u. Volksdc, Hrsgin d. Zeitschr. d. Rennsteigver. „Das Mareile". Schnepfenthal-Rödichen, S.-Gotha. (Schnepfenthal $^{23}|_4$ 55.) **V:** Die Ruhlaer Tracht 10; Die Flurnamen des Herzogt. Gotha u. die Forstnamen des Thüringerwaldes 10.

Gerbrandt, Frl. Marie, AES., Roman, Jugendschriften. Berlin-Steglitz, Birkbuschstr. 17. (Kl. Falkenau $3|_2$ 61.) **V:** In engen Schranken, R. 93; Sich selber treu, R. 96; Lieblingssohn, R. 09; Verlorener Posten, R. 10.

Gercke, Alfred, klass. Φ u. Altertumswiss., Dr. phil., o. UP. Breslau. (Hannov. $^{20}|_3$ 60.) **V:** Griech. LitGesch. 98, 2. A. 2. Abdr. 05; u. Fachschr. ()

Gerdes, Heinr., ♛, Dr. phil., Prof., ObLehr. Bremen, Schwachhauser Chaussee. (Zeven, Hann. $^9|_2$ 47.) **V:** Bischofswahlen unter Otto I. 78; Gesch. d. Kgn. M. Stuart 85; Streitfragen z. Gesch. M. Stuarts 86; Gesch. d. deutsch. Volkes u. ſ. Kultur i. Mittelalter 91—08 III; Geschichte d. deutsch. Bauernstandes 10.

Gerhard, Frau Adele, Belletristik, ✉. Berlin W, Wilhelmstr. 90. (Cöln a. Rh. $^8|_6$ 68.) **V:** Konsumgenossenschaft u. Sozialdemokratie 95; Beichte 98, 2. A. 99; Mutterschaft u. geist. Arbeit 01, 2. A. 08;

Pilgerfahrt, N. 02; Die Gesch. d. Antonie van Heese, N. 06; D. Familie Vanderhouten, N. 09, 2. A. 10.

Gerhard, C., ſ. Gerlach, Clara.

Gerhard, Hans Ferdinand, PA., A. S. B., ⁄, ☋, Nov., Dr. phil. Ratzeburg i. Lbg., Abrahamsberg 15. (Wolfenbüttel $^{14}|_{3}$ 68.) **B:** Memels Luſtige Geſellſch. u. der Schwanklit. des 17. Jahrh. 93; Der Stangenjäger u. and. Geſchichten; Detl. v. Liliencron 10; Höhenopfer, Bibl. Legenden 10.

Gerhard, Herm., ✉, Politik, Dr. phil., Chefred. d. „Free Press". Lincoln, Nebraska, U. S. A. (Kunkel a. d. Lahn $^{3}|_{4}$ 69.) **B:** D. volkswirtſch. Entwicklung des Südens d. Ver. Staaten v. Amerika von 1860—1900 04; Deutſchtum in der amerikaniſchen Politik 09.

Gerhard, Karl, ⁂, Dr. phil., GMegR., Dir. d. Kgl. Univ.-Bibl. Halle a. S., Karlſtr. 36. (Sulzbach $^{27}|_{12}$ 47.) **B:** Kants Lehre v. d. Freiheit 85. ( )

Gerhard, Oswald, Lokal♛, Lehrer. Düſſeldorf, Karolingerſtr. 72. (Eckenhagen $^{8}|_{2}$ 75.) **B:** Eckenhagen im Wechſel der Zeiten 07.

Gerhard, Raimund, PA., ⚔, modern. Sprachen, Hptm. d. L. Leipzig, Leſſingſtr. 12. **B:** Ruſſ. Lehrkarte, 2. A.; Ill. ruſſ. Leſeſchule, 2. A.; Ruſſ. Schreibſchule, 5. A.; Ruſſ. Wandalphabete.

Gerhard, Walter, ſ. Rubiner, Wilhelm.

Gerhardt, Auguſt (Pſ. Fritz Müller), Pſychol., ✉, Erzähl., Dr. med., Prakt. Arzt. Lüdenſcheid, Weſtf., Altenaerſtr. 5. (Hagen i. W. $^{2}|_{5}$ 64.) **B:** Über die Ewigkeit d. Urſachen aller Bewegg, einſchließl. d. menſchl. Gedanken u. Handlgn 93; Gedichte 96; D. Weſen d. Genies 97, 3. A. 08; Leben u. Tod, Erzählgn 04.

Gerhardt, Ferdinand v., VJ & S., ✉, Doz. am ſtädt. Lyzeum. Breslau V, Schweinitzſtr. 15. (Frankfurt a. M. $^{20}|_{7}$ 84.) **B:** Breslau als Hochſchulſtadt 10. *

Gerhardt, Frau Luiſe, Lit.♛. Leipzig, Leſſingſtr. 3 I. ($^{24}|_{1}$ 58.) **B:** Carl Ludwig Fernow 08.

Gerhardt, M., ſ. Maul, A.

Gerhart, Arthur, ſ. Limmann, Arthur.

Gericke, Guſtav, Keramik, Lehr. Belten (Mark), Schulſtr. 12. (Marwitz $^{29}|_{7}$ 63.) **B:** Induſtrieort Velten u. ſ. Umgeg. 94 u. 08.

Gering, Hugo, nord. Ψ, Dr. phil., o. UP., GRegR. Kiel, Hohenbergſtr. 13. (Lipienica $^{21}|_{9}$ 47.) **B:** Finnboga saga hins ramma 79; Olkofra thättr. 70; Islendsk æventyri 82/84 II; Bruchſtücke v. Brages d. Alten Ged. 86; Gloſſar z. Lieder-Edda 87, 3. A. 07; Drauma-Jóns saga 93; Eyrbyggja saga 97; Vollſt. Wörterb. z. d. Lieb. d. Edda 02; D. Lied. d. ält. Edda 04; Hugsvinnsmál 07. **H:** Zeitſchr. für deutſche Philologie (mit Fr. Kauffmann); Altnord. Sagabibliothek (m. G. Cederſchiöld u. E. Mogk). **Ue:** Die Lieder d. ſog. ält. Edda 93; Beowulf 06.

Gerlach, Auguſt, (ℓ.), Lokal♛, Medizin, Dr. med., Stadtarzt. Lauchheim, Württ. (Stromberg, Rh. $^{2}|_{10}$ 74.) **B:** Chronik v. Stromberg 98; Stromberg u. Umgebung 99; Z. Anatomie d. Kehlkopfs 99; Chronik v. Lauchheim 07. **H:** Veröffentlichgn d. Lauchheimer Geſchichts- u. Altertumsvereins, jährl. 3 Hefte.

Gerlach, Frl. Clara (Pſ. C. Gerhard), Nov., Roman, Jugendſchr., Muſik, ✉. Berlin-Wilmersdorf, Holſteiniſche Str. 31 I. (Tilſit $^{3}|_{9}$ 56.) **B:** Beethoven i. ſ. Beziehungen zu berühmt. Muſikern u. Dicht. 92; Gelöſte Diſſonanzen 92; Im Lenz des Leb. 92; Im Banne d. Muſik 94; Nur e. Künſtler, N. 98; Und vergieb uns unſere Schuld, N. 01; Überwunden, N. 01; Dem Glücke wiedergegeben, N. 01; D. Geigenfee, Jugendz. 03, 2. A. 05; Prinzeßchen, Jugenderz. 04; Verirrt, N. 06; Im Reich der Töne, Erz. 03; Ein Schwur, N. 07; In harter Schule, Jugenderz. 07; Die von Rothſattel, Erz. 08; Wachſen u. werden, Jugderz. 08; Immer höher hinauf, bsgl. 08; Meine Tante u. a. Humoresken 09; Im Zeichen der Ehre, Nn. 10; Tiefen des Lebens, Nn. 10; Freundſchaft, N. 10; Alles aus Liebe, Nn. 10.

Gerlach, Hellmuth v., Politik, RAſſeſſ. a. D., Verl. d. „Heſſ. Landesztg." in Marburg. Berlin W, Genthinerſtr. 3 III. (Mönchmotſchelnitz, Schleſien $^{2}|_{2}$ 66.) **B:** D. Geſchichte des preußiſch. Wahlrechts 08; Das Parlament 08; Auguſt Bebel 09.

Gerlach, Hugo, Nov., Red. d. „Allenſteiner Ztg.". Allenſtein, Guttſtädterſtr. 16. (Croſſen a. O. $^{26}|_{10}$ 70.) **B:** Die v. Hinterhaus, N. 96; Heirat a. Tauſch, N. 97.

Gerlach, Otto, ObRegiſſeur, dramat. Lehrer u. Vortragsmeiſter. Breslau, Theaterſtr. 1. (Dresden $^{1}|_{3}$ 58.)

Gerlach, Otto, ✉, Dr. phil., o. UP. Königsberg i. Pr., Ratshof, Lawsker Allee 67. (Angerburg, Oſtpr. $^{1}|_{11}$ 62.) **B:** Bedinggn wirtſch. Tätigkeit, Krit. Erörterungen z. d. Wertlehren v. Marx, Knies, Schäffle u. Wieser 90; Die Preuß. Steuerreform in Staat u. Gemeinde 93; D. rechte Stellung d. Studenten z. Tagespolitik u. zur ſozial. Frage 01; Gemeindeſteuerrecht 05; Anſiedlungen von Landarbeitern in Norddeutſchland 09. **Bearb:** Roſcher, Syſtem d. Finanzwiſſ., 5. A. 01.

Gerlach, Otto, ℙ, Reg.- u. Schul-R. Stade i. Hann. (Kottbus $^{21}|_{6}$ 62.) **B:** Internatserziehg 99; Schillers „Jungfrau v. Orleans" ſchulmäßig 04, 2. A. 07; Päd.

Psychologie u. Logik 05; Allgem. Unterrichtslehre 08; Niederdeutsche (Worpsweder) Fibel u. Lesebüchlein 09. ()

Gerland, Ernst, Byzant.♛, Dr., Prof., ObLehrer. Homburg vor d. Höhe, Dorotheenstr. 4. (Imshausen, Kr. Rotenburg a. Fulda 19|8 70.) B: Das Archiv des Herzogs von Kandia Kgl. Staatsarchiv zu Venedig 99; Neue Quellen z. Gesch. des latein. Erzbistums Patras 03; Gesch. des latein. Kaiserreiches von Konstantinopel I 05; Histoire de la noblesse crétoise au moyen âge 06.

Gerland, Georg, ⊕, Anthropol., Dr. phil., o. UProf. a. D., Kais. GRegR. Straßburg i. E., Schillerstr. 6. (Cassel 29|1 33.) B: Altgr. Dativ 59; Goethes hist. Stellg 65; Aussterb. d. Naturvölker 68; Altgriech. Märch. i. d. Odyssee 69; Intensiva u. Iterativa 69; Rede auf Humboldt 69; Völker d. Südsee 70/72; Anthropol. Beiträge 75; Ethnograph. Bilderatlas 75; Atlas d. Völkerkde 92. H: Beitr. z. Geophysik 87—10; Geogr. Abhandlungen aus Els.-Lothr. 92/95; Imm. Kant, s. geograph. u. anthropol. Arbeiten 05.

Gerland, Heinrich, ⚒, Dr. jur., o. UProf. u. OberlandesgerRat. Jena, Kahlaische Str. 3. (Halle 3|4 74.) B: D. Geldfälschgsdelikte des StGB. 01; Systemat. Stellg d. Privatklageverfahrens im Strafprozeß 01; D. engl. Gerichtsverfassg 10 II; Die Einwirkg d. Richters auf d. Rechtsentwicklg in England 10. (*)

Gerland, Otto, ⚒, Lokal♛, Kunst♛, Dr. jur., Stadtsynd. u. Polizeidir. Hildesheim, Kaiserstr. 26. (Cassel 21|9 35.) B: Grundlage z. e. hess. Gelehrten-, Schrift- u. Künstlergesch. b. 1831 ab 63/68 II; Abschiedsgesuch d. kurhess. Offiziere im Okt. 1850 83; Recht d. Polizeiverordg 85, 2. A. 01; Die in d. Prov. Hannover gültig. landespoliz. Bestimmgn 87, 3. A. 91; Ortspolizg. Bestimmgn d. Stadt Hildesheim, 4. A. 08; 1810/1860, Zwei Menschenalter kurhess. Gesch. 92; Paul, Ch. u. S. L. Du Ry 95; Polizeidienst b. Statt. Polizei-Verwaltgn in Preußen 95; Schloß Wilhelmsburg b. Schmalkalden (m. F. Laske) 95; D. spätroman. Wandmalereien i. Hessenhof z. Schmalk. 96; W. Henschel 98; Darstellg d. Polizei-Verwaltg in Hildesheim währ. d. J. 1882—1901 02; Die i. d. Reg.-Bez. Hildesheim gültig. Landespolizeil. Bestimmgn 03, 2. A. 10; Hildesheim u. Goslar (Bd. 28 v. Seemanns berühmten Kunststätten) 04; Kunst- u. kulturgeschichtl. Aufsätze üb. Hildesheim 05; Der Pfaffenstieg, Erinnerung an Alt-Hildesheim 07.

Gerling, Reinhold (Pf. R. Dörffel), ⊖, 𝒻, Hrsg. der „Bl. für Volksaufklärung". Berlin-Oranienburg. (Posen 30|8 63.) B: Eine Judith, Lsp. 84; Im hoh. Norden, Dr. 84; Dichterlinge, Schw. 85; Alabaster-Herzog, Sch. 85; Byzantiner 85; Bei Hofe, Lsp. 86; 's Christkind, Vst. 88; Sieben Todsünden 88; Sataniel 89; D. Lebensmagnetismus 94; D. prakt. Hypnotiseur, Lehrbuch 95, 12. A. 06; Umsturz in d. Medizin 95; Er ist bekehrt, Schw. 96; Licht, Luft, Wasser, 25 Vortr. 96; Blattern u. Schutzpockenimpfung 96; Handbuch d. hypnot. Suggest. 97, 3. A. 08; Schmerzstillg durch Griffe 97, 6. A. 06; Sammlg volkst. Vorträge 99 II; Wahre u. falsche Heilkunde 00, 5. A. 01; D. verkehrte Geschlechtsempfindung 93, 3. A. 00; Wie entstand und wie heile ich meine Nervosität 01, 2. A. 03; Was muß d. Mann vor d. Ehe von d. Ehe wissen? 01, 8. A. 10; Hypnotische Unterrichtsbriefe 01, 2. A. 07; Wie erziehen wir erblich belastete Kinder? 02; Erziehg zur Ehe 03, 4. A. 09; D. goldene Buch d. Weibes 04, 5. A. 09; Mecklenburgs Sagenschatz 04; D. vollendete Mensch 05, 2. A. 06; Gymnastik d. Willens 05, 2. A. 06; Die d. Liebe Glück nicht kennen 05, 2. A. 06; Kraft, Gesundh., Jugendblüte 06; D. intime Buch d. Frau 07, 2. A. 08; Freie Liebe od. bürgerl. Ehe 07, 2. A. 08; Wie verhüt. w. d. Verblühen d. Frauen 08; Diskrete Antworten auf vertrauliche Fragen 09; Geheimwissenschaften 10; Aus dem Beichtstuhl der Ehe 10.

German, Wilh., Chronistik, mundartl. (fränk.) ♆, Lit.♛. Verlagsbuchh. Hall, Württ. (ebda 2|4 58.) B: Haller Doovelich, G. 96, 2. A. 06; Stephan Heuß 99; Chronik von Schwäb. Hall u. Umg. von d. ältest. Zeiten bis zur Gegenw. 01; Führer von Schwäb. Hall u. Umgebg 04, 2. A. 10; Was uns die Geyersburg erzählt 05; Atsch Gäwele! 08, 3. A. 09.

Germano, M., s. Maack, Martin.

Germanus, s. Felten, Wilh.

Germanus, s. Friedrich, Gustav.

Germanus, C., s. Grisar, Hartmann.

Gernet, Else, s. Hofmann, Frau Else.

Gernsdorf, Paul, s. Gbureck, Paul.

Gerolstein, Julius, s. Geissel, Julius.

Gersbach, Robert (Pf. Rogers van Bertbach u. Heinrich Anklam), pop. Rechts- u. Verwaltgskde, Selbstunterrichtswesen, Begr. u. Hpt.Red. v. „Zivilversorgung", „Polizei", „Gendarm", „Polizeihund", Direktor d. „Kaiser-Wilhelm-Dank" u. d. „Kameradschaft". Groß-Lichterfelde, Moltkestr. 12. (Ditfurth 6|8 54.) B: D. arrestierte Gespenst 83, 2. A. 96; Hausfuchung 87, 2. A. 95; D. kleine Kamerad 00; Deutsches Flottenliederbuch 00; Deutsch. Strafgesetzbuch 05; 130 deutsche Aufsätze 07; Jahrb. f. Militäranwärter usw. 08; Gendarmerie-Kal. 08; Dressur u. Führg des Polizeihundes 08; D. Preuß. Jagdrecht 09; Taschenatlas u. Geographiebuch 09;

Der Reservist 09; Kl. Polit. Taschenwörterbuch 09: Kaiser-Wilhelm-Dank-Kal. (mit v. Montowt) 09.

Gersdorff, A. v., s. Maltzahn, Ada v.

Gersdorff, Harry v., s. Maltzahn, Ada v.

Gersdorff, Wolfgang v., ⊙, ♆. Bad Münster am Stein, Villa Quisisana. (Kloster Jerichow a. d. Elbe $^{20}/_{9}$ 76.) B: Terakoya, Tr. (nach d. Japan.) 07; Kimiko, Tr. 08; Phaëthon, Tr. 09. ()

Gerstenberg, Heinrich, Deutsche Literaturgesch., Dr. phil., Prof., RSchDir. Hamburg, Hoheweide 10. (Weimar $^{3}/_{2}$ 64.) B: Hoffmann von Fallersleben u. sein deutsch. Vaterland 90; Aus Weimars nachklass. Zeit 01; Henriette v. Schwachenberg u. Hoffmann von Fallersleben 04; D. hamburgische Zensur in den Jahren 1819/48 08; An Ilm u. Saale 10. H: Hoffmann von Fallersleben, Ges. Werke 90—93 VIII; Ders., An meine Freunde 07.

Gerstenberger von Reichsegg, Hans Ritter, schöne Literat., Bibliogr., Oberstleutn. d. R. u. Bibliotheksrat Sr. k. u. k. Hoh. d. Erzherz. Eugen. Freudenthal, Österr.-Schles., Schloß. (Spittal, Kärnt. $^{28}/_{4}$ 52.) ()

Gerster, Carl, ⚷, Dr. med. et phil., Kgl. Pr. Sanitätsr. u. Fürstl. Medr., Kurarzt (Sanatorium). Braunfels a. Lahn. (Regensburg $^{25}/_{8}$ 53.) B: D. poet. Werke d. Stipsius 76, 2. A. 79; Planerbildungen um Ortenburg 81; Charakter Ludwigs II. (unt. Pseud. Dr. Franz Carl) 86; Prof. Dr. C. Mendel und der Hypnotismus (m. Du Prel) 90; Hygieia, Monatsschr. 90—01; Psychol. d. Suggestion (m. Schmidkunz) 92; P. Niemeyer, Die Lunge, 9. A. 95; Abriß der Geschichte der Jatrohygiene 04.

Gerster, J. S., (k.), ⊕, Kartogr., Prof. a. D. St. Gallen, Schweiz. (Wittenbach $^{22}/_{1}$ 33.) B: Histor.-geogr. Atlas der Schweiz m. Text 07, sowie Schul- u. allgem. geogr. u. kartogr. Schriften, Karten, Atlanten, Leitf.

Gerstmann, Adolf, BPs., ⊙, Lit.♛, Ue: RF, Dr. phil., Prof., HofR. Stuttgart, Alleenstr. 20. (Ostrowo $^{31}/_{7}$ 55.) B: Zwei Lebensretter, Lsp.; Vergeßl., Schw.; D. Ehestifter, Lsp.; E. Bild aus d. Leben, Bst.; D. Herr Kommissionär, P.; D. Leute v. Hohenselchow, Bst.; Erz. e. alt. Mannes; A. Daudet 83 II; Väter u. Söhne u. König Lear d. Steppe (n. Turgenjew); Künstlerleben (n. Daudet); Frühlingswogen 83; A. d. Tagebuch e. Jägers 84; Dimitri Rudin 84; D. adelige Nest; D. Brigadier; Anuschka (n. Turgenjew) 85; Visionen 85; Aus d. Leben (n. Daudet) 85: D. Kernpunkt, Lsp. 86; D. Spielkasse, Schw. 86; D. Steppenjunker 86; Helene, R. (n. Turgenjew) 87; Assuntas Schatz, N. 87; A. d. Jugendzeit 88; D. Kameraden, N. 88; Frau v. Hause, Sch. 88; D. Komödie Sr. Durchlaucht, Lsp. 01; Theatergesch. Rückblicke 92 VI. H: Kap. Marryat, Romane; Kurtze Komödien von d. Geburt d. Herrn Christi 86.

Gerstner, Frau Tonina, geb. Bar. Starnfeld-Weltzl (Pf. T. G. Starnfeld), ⊙, Nov., Jugendschr., ♆, Hofrats-Gattin. Wien XIII/2, Hadikg. 154. (Temesvár $^{1}/_{2}$ 66.) B: Passion, dr. Ged. 06; Frühlingsstürme, Einakt. 06; Pickerl, M. 07; Jugend, ich grüße dich! Erzn. 11. *

Gersuny, Robert, Chirurgie, Dr. med., Dir. d. Rudolfinerhauses. Wien VIII/2, Bennog. 27. (Teplitz, Böhm. $^{15}/_{4}$ 44.) B: Arzt u. Patient 89. 5. A. 04; Bodensatz d. Lebens 06.

Gerth, Bernh., klass. Ψ, Dr. phil., Prof., ObStudR., GRektor, MitHrsg. d. „Neuen Jahrbüch. f. d. klass. Altert." usw. Leipzig, König Albert-Gymn., Parthenstr. 1. (Dresden $^{5}/_{4}$ 44.) B: Quaestiones de Graecae tragoediae dialecto 68; Grammat.-Kritisch. z. griech. Moduslehre 78; Griech. Schulgramm. 84, 8. A. 07; Griech. Übungsbuch I 80, 6. A. 06, II 90, 4. A. 10; Kühners ausführl. Gramm. d. griech. Sprache II, 1. 98, 2. 04.

Gerzer, Oskar (Pf. Oskar Weilhart), ⁄, ♆, ⊙. Neukirchen-Zipf, ObÖstr. (Mattighofen $^{26}/_{9}$ 68.) B: Keine Sühne, Sch. 96; Frauenkongreß, Sch. 97; Märch. von der freien Liebe, Dr. 97; D. brotlose Kunst, Sch. 99; Das neue Dorf, Dr. 01; Politik, Dr. 01 (sämtl. mit Jos. Hafner); D. Geist ist willig, Dr. 02, 7. A. 04; Der Ordensgeneral, N. 02; Gesinnungsmenschen, Dr. 06; Soldatenschenke, Dr. 06; Wiedergeburt, Dr. 07. ()

Gesche, Paul, Dr. phil., ObLehrer. Halle a. S., Harz 81. (Königsberg, N.-M. $^{20}/_{7}$ 65.) B: Ethik Leibnizens 91.

Gesellhofen, Julius, s. Fischer, Jul.

Geß, Felician, ♛, Dr. phil., ThSchP. Dresden, Reichenbachstr. 59. (Basel $^{1}/_{11}$ 61.) B: Joh. Cochläus 86; Klostervisitationen d. Herzogs Georg v. Sachsen 88. H: Akten u. Briefe z. Kirchenpolitik Herzog Georgs v. S. I 05.

Geßmann, Gust. W. (Pf. G. Manetho), ⁄, Naturwiss., Okkultism., Reisestudien aus d. Karstländern, ⊛, Konsulent f. Fremdenverkehr u. beeid. Sachverständ. f. psychol. Schriftkde. Gravosa-Lapad, Dalmatien. (Wien $^{21}/_{10}$ 60.) B: Magnetismus u. Hypnotismus 87, 2. A. 95; Katechismus d. Handlesekunst 89, 4. A. 97; Aus übersinnlicher Sphäre 90; Über Schreibmaschinen 94; Katechismus d. Wahrsagekünste 93, umgearb. 05; Okkultist. Bilderbogen 93; Die Frauenhand 94; Die Männerhand 94; D. Kinderhand 94, 2. A. u. d. Titel Formaldiagnose 94; D. Körper-

formen u. d. Bedeutg; Erziehg u. Berufswahl 94; Künstl. Kohlensäurebäd. u. deren Bedeutg a. Erfrischgs- u. Heilmittel 95; D. Hand (Wahrsagespiel) 95; Bismarcks Stirne 95; Katechismus d. Gesichtslesekunst 96, d. Sterndeutekunst 96, d. Schriftformenkunde 97, d. Psychographie, d. Handlinienkunde, d. Phrenologie 97; Lehre v. d. okkultist. Weltgesetzen 96; Mythologie d. Sternenwelt; Katechismus d. Sympathielehre; Hypnotismus 98; Katechism. der Handflächenkunde 99; Spiritismus 99; Geheimnisse a. d. Jenseits 99; Pflanze im Zauberglauben 99; Geheimsymbole d. Chemie u. Medizin d. Mittlers 99, 2. A. 00; Rudolf Bergner 00; Aus d. Wunderlande der Lotosblume, Lehrdrama (mit Rud. Kuschar u. d. Kollektiv-Pseud. Kama Deva) 05; Illustr. Führer v. Graz, 9. A. 05; Malerische Karstwanderungen in 63 ausgew. Bildmarken 06; Mal. Karstwanderungen, Reisehandb. m. Bildmarken 07. ( )

Geucke, Kurt Ehrenfried, ⚲, ♅, ⁂. Berlin S 14, Neu-Kölln a. Wasser 20. (Meerane i. S. $^{22}/_{6}$ 64.) **B:** Eralda Loredano, Tr. 88; Felicitas, Sch. 91; D. Irrlicht, Dr. 94; Nächte, Gassen- u. Giebelgeschichten 97, 2. A. 06; Sebastian, Tr. 01; D. Meisterdieb, Kom. 07. ( )

Geyer, Emil, ʃ. Goldmann, Emil.

Geyer, Paul, Lit.-philos. Essay, Dr. phil., GP. Brieg a. O., Grüner Weg 2. (Thommendorf $^{22}/_{7}$ 52.) **B:** Schillers ästhet.-sittl. Weltanschauung 96/98 II, 2. A. I 08; Schiller, Über naive u. sent. Dichtg, Schulausg. 97; Schulethik a. d. Untergrunde einer Sentenzenharmonie 00, 2. A. 07; D. deutsche Aufsatz 06. ( )

Geyer, Rud. Eug., Orient., Musik, Dr. phil., a.o. UP. Wien XIX/1, Prinz Eugen-Str. 13. (ebda $^{28}/_{6}$ 61.) **B:** Das Kitâb al Wuhûs v. Al-'Asma'i 88; Ged. u. Fragm. d. „Aus ibn Hajar' 92; Vorschrift f. d. Verfassung d. alphabet. Nominal-Zettelkatalogs d. Druckwerke d. k. k. Hofbibl. 01; Zwei Gedichte von al-'A'sâ 05; Altarab. Diamben 08; Beiträge z. Diwân des Ru'bah 10.

Geyser, Jos., (k.), ⁂, Dr. phil., a.o. UP. Münster i. W., Gertrudenstr. 37. (Erkelentz $^{16}/_{3}$ 69.) **B:** Üb. d. Einfluß d. Aufmerks. auf d. Intensität d. Empfindg 97; Das philos. Gottesproblem in s. wichtigst. Auffassungen 99; Grundlegung d. empir. Psychologie 02; Naturerkenntnis u. Kausalgesetz 06; Lehrb. d. allg. Psychologie 08; Grundlagen d. Logik u. Erkenntnislehre 09; Einführg in die Psychologie d. Denkvorgänge 09.

Ghibellinus, ʃ. Fränkel, Heinr.

Giannoni, Karl, ♔, Dr. phil., Sekr. am Archive des k. k. Finanzministeriums, Konserv. der k. k. Zentralkomm. f. Kunst- u. hist. Denkmale. Wien-Mödling, Dominikanerg. 15. (Wien $^{20}/_{7}$ 67.) **B:** Paulinus II., Patriarch v. Aquileia 96; Gesch. der Stadt Mödling 05.

Gibara, Frl. Leo (Pſ. Frz. Hügel u. Leo Rittlingen), ⁄, **Uc:** EFI, Nov., ♅. Fiume, Ung., Via del Ponte 3. (Ischl $^{6}/_{6}$ 65.) **B:** Ged. 01. **Uc:** Cantacuzene, Carmela; D. Gerard, Die reiche Miß Riddell usw.; G. Trojani, Menschliche Schwächen; William Magnay, Die Männerfalle; Katharina Tynan, Lady Molly.

Gieben, Franz Joseph (Pſ. Jan van Neers), Lit. ♔, ♅, ⁄, Politik, Studentenbewegung. Crefeld, Dionysiusspl. 3. (Goch $^{18}/_{3}$ 78.) **B:** Grabbes Verhältnis zu Schiller 10.

Giehrl, Frau Emmy, geb. Aschenbrenner (Pſ. Tante Emmy), (k.), Jugend- und Volksschr. München, Herzog Wilhelm-Str. 9 II. (Regensburg $^{1}/_{11}$ 37.) **B:** Kinderkal., seit 77; Märchen f. gr. u. kl. Kinder 80, 3. A. 96; Kinderbüchl. 80, 3. A. 96; Meister Fridolin; Paradiesblumen, Erz. 81; Mariahilf, Erz. 82; Erinnergn an Weber 82; Bilderb. f. brave kl. Kinder 82; Märchen, n. F. 83, 2. A. 86; Rudolf, 5. A. 90; D. braven Geschwister 84; Tierschutzkal. 85/05; M. lieben Kleinen 89, 2. A. 02; Kreuzesblüten 89, 16. A. 04 (auch ital.); Aschenbrödel, ges. Sp. 90; Erinnergn an m. Kindheit 91, 2. A. 00; Nov. 92; Allerlei Gesch. 93/94, 3. A. 07; Meinen Lieblingen, Erz. 94/95, 2. A.; D. Verlobten 95, 2. A. 96; Allg. Slg. d. sämtl. Jugend- u. Volksschr. d. Tante Emmy 94/07 XV; Schneewittchen, Gesellschaftsſp. 96; Klein Röschen u. i. Lieblinge 98; Wahrheit u. Erfind., N., 2. A. 98; Dorfhexe, Erz. 98; Erinnergn aus m. Jugend 99; Rätselbuch 00; Allerlei f. Kinder, 2. A. 00; D. christl. Frau 01, 4. A. 07; Bunter Märchenkranz 02; Ernst u. Scherz fürs Kinderherz 02; Gedichte u. Vorträge f. festliche Gelegenheiten 04; D. Kreuzweg f. Leidende u. Betrübte 06; D. Witwe nach d. Herzen Gottes 07; Des Lebens höchster Ehrentag 08 f. II.

Gierke, Julius, ♖, Dr. jur., o. UP. Königsberg i. Pr., Luisenallee 16. (Breslau $^{5}/_{3}$ 75.) **B:** Die Versicherungsforderung b. Veräußerung d. versich. Sache 98; Gesch. d. Deutsch. Deichrechts I 01. ( )

Gierke, Otto, deutsches Recht, Dr. jur., o. UP., GJustR., Hrsg. d. „Untersuchgn z. Staats- u. Rechtsgesch." Charlottenburg, Carmerstr. 12. (Stettin $^{11}/_{1}$ 41.) **B:** D. deutsche Genossenschaftsrecht 68/81 III; D. Humor i. deutsch. R. 74, 2. A. 86; Johannes Althusius u. d. Entwicklg d. naturrechtl. Staatstheorien 80, 2. A. 02; D. Genossenschaftstheorie u. d. deutsche Rechtsprechung 87; D. Entwurf e. BGB. u. d. deutsche Recht 89; Handb. d. deutsch.

Privatrechts I 95, II 05; D. Bedeutg d. Fahrnisbesitzes f. streitiges Recht 97; Vereine ohne Rechtsfähigkeit 00, 2. A. 02. ()

Gierschick, Jul., ✓, Politik, Red. b. „Leitmeritzer Ztg.". Leitmeritz, Böhm. (Hohenstein b. Teplitz $^{27}/_{3}$ 53.) **B:** D. Leitmeritzer Gau, Führer durch Böhmens Paradies 01, 2. A. 02.

Giese, Frl. Martha, DSch., Jugendschr., Red. v. „Für d. Kinderstube". Potsdam, Alexandrinenstr. 12. (Osterburg, Altm. $^{17}/_{4}$ 50.) **B:** Trotzblümchen 96, 4. A. 08; Gute Freundschaft 97; Heckenröschen 98, 4. A. 08; Traudchen 00, 4. A. 08; Unser Dorchen 02; Maiblumen, Geschn. 03; Lislott 04, 2. A. 08; D. Müllerlisel 06; D. Heimlinger Schwälbchen 08; Sonnen-Bärbchen 10.

Gieseler, Albert, ℞, ⚓, SemLehrer. Soest, Westf. (Crombach $^{26}/_{4}$ 70.) **B:** Vorbereitgn f. Deutsch, Heft I, 97; D. Religs-Untert. a. d. Unterstufe i. Anschl. a. d. bibl. Bild 00; Heimatkunde d. Prov. Westf. unt. bes. Berücks. d. geolog. u. wirtschaftl. Verhältn. (m. Petri), 3. A. 08; Behandl. d. bibl. Anschauungsbilder auf d. Mittel- u. Oberstufe 02; Wie sind die Kinder z. Bilden u. Lösen d. Rechenaufgaben, die ihnen das spätere Leben stellt, anzuhalten (mit Petri), 2. A. 05; D. Rechenunterricht in gewerbl. Fortbildungsschulen (mit Petri) 04; Der Rechenunterricht in landwirtschaftl. Fortbildungsschulen (mit Petri) 05; Methodik für d. Unterricht im Rechnen u. in d. Raumlehre (m. Petri) 06; Ergänzungsrechenhefte (m. dems.) 06; Umarbeitung d. geogr. Teiles der Realienbücher von Kahnmeyer u. Schulze, Ausg. A, B, C, D 07/08; Der Deutschunterricht i. zweiten Schuljahr (m. Borchers) 09.

Giesenhagen, Karl Friedr. Georg, ✍, Dr. phil., o. Prof. a. d. K. Tierärztl. HSch. u. Vorstand d. bot. Inst. d. K. TechnHSch. München, Veterinärstr. 6. (Teterow i. M. $^{18}/_{6}$ 60.) **B:** Lehrb. d. Botanik 94, 5. A. 10; Unsr. wichtigst. Kulturpflanzen 40, 2. A. 07; Auf Java u. Sumatra 01; D. Farn-Gattg Niphobolus 01; Untersuchgn üb. d. Characeen 02; Studien üb. Zellteilung 05; Befruchtung u. Vererbg im Pflanzenreich 07.

Gießen, Hugo v., s. Kirstein, Paul.

Gießner, C., s. Ohler, Philipp.

Gietl, Heinrich, (t.), Kirchenrecht, D., o. UProf. d. Theol. München, Altheimereck 20 II, Aufg. II. (ebda $^{1}/_{9}$ 51.) **B:** Die Sentenzen Rolands, nachm. Papstes Alexander III. 91.

Gietmann, Gerhard, (t.), Kritik, SJ., Prof. Valkenburg, Holländ. Limburg. (Birten $^{21}/_{5}$ 45.) **B:** De re metrica Hebraeorum 80; Klass. Dichter u. Dichtgn: D. göttl. Komödie u. ihr Dichter Dante Alighieri 85; Parzival, Faust, Job u. einige verw. Dichtgn 87; Ein Gralbuch 89; Beatrice, Geist u. Kern d. Danteschen Dichtgn 89; Comment. in Eccles. et Canticum Canticorum 90; Vollst. Aussprachlehre d. Engl. 91; Grundriß d. Stilistik, Poetik u. Ästhetik 97; Kunstlehre: I. Allg. Ästhetik 99, II. Poetik und Mimik 00, III. Musik-Ästhetik 00, V. Ästhetik der Baukunst 03; Die Wahrheit in d. gregorianischen Frage 04; Henrik Ibsen 07. **H:** Kreiten, Splitter u. Späne 03, „Den Weg entlang", 12. A. 05, u. A. v. Droste, Ges. Dchtgn 2. Bd., 2. A. 05; Diel, Ged. 3. u. 4. A. 04 u. Cl. Brentanos ausgew. Poesien, 2. A. 06 II. — Lat. **Ue:** Controv. de divinae gratiae liberique arbitrii concordia initia et progressus enarravit Ger. Schneemann 81; P. Josephi Kleutgen S. J. de scholarum institutione disputatio 89.

Gihr, Nikol., (t.), Liturgik, Dogmatik, D., päpstl. Geheimkämmerer u. erzbisch. Geistlicher Rat, Subregens am erzbisch. Priesterseminar. St. Peter b. Freiburg i. B. (Aulfingen $^{5}/_{12}$ 39.) **B:** Hl. Meßopfer 77, 10. A. 07; Sequenzen des röm. Meßbuchs 87, 2. A. 00; Die hl. Sakramente d. kath. Kirche 97/99 II, II 2. A. 03; Prim u. Komplet 07.

Gilbert, Leo, s. Silberstein, Leo.

Gilbert, Otto, klass. Ψ, Dr. phil., Prof., GRegR., Bibliotheksdir. a. D. Halle a. S. (Hannover $^{25}/_{9}$ 39.) **B:** Festzeit d. Attisch. Dionysien 72; Erwiderung auf Mommsens Anzeige m. Festzeit usw. 73; Demosthenes' Rede de falsa leg. 73; Rom u. Karthago in ihr. gegens. Beziehung 76; Fragm. d. Cölius Antipater 79; Gesch. u. Topographie d. Stadt Rom i. Altertum 83/90 III; Zur Frage d. Raumausnütz v. Büchermagazinen 93; Griech. Götterlehre 98; D. meteorolog. Theorien d. griech. Altert. 07.

Gildemeister, Karl, plattdeutsche Dichtung, Erbpächter. Vor-Wendorf b. Wismar. (ebda $^{17}/_{6}$ 57.) **B:** Plattdütsche Gedichte 81; Jochen Frank 94; Fiken Bolt 95, 2. A. 00; Ketelbeuters I 95, II 00; Dörpschult un Senator I 03. ()

Gilles, Heinrich, ⁂, Publizist, Leiter b. „Rhein.-Westfäl. Ztg.". Dortmund, Winkelstr. 16. (Grevenbroich $^{5}/_{3}$ 71.)

Gillhoff, Johs., Erzählungen, Sem.-Lehr. Genthin. **B:** D. mecklenb. Volksrätsel 92; Bilder a. d. Dorfleben 05; Zur Sprache u. Gesch. des kl. Katechismus 09; u. a. ()

Gillmann, Franz, (t.), Kirchenrecht, D., a.o. UProf. Würzburg, Theaterstr. 16. (Landstuhl $^{22}/_{6}$ 65.) **B:** Die Resignation d. Benefizien 01; D. Institut d. Chorbischöfe im Orient 03. ()

Gilow, Hermann W. A., ℞, Ψ, ⁂, Dr. phil., Prof., Dir. d. Köllnisch. Gymn.

Berlin S 14, Wallstr. 43. (ebda $7|_5$ 52.) **W:** Üb. d. Verhältnis d. griech. Philosophen z. griech. Volksreligion 76; D. Grundgedanken in H. v. Kleists Prinz v. Homburg 93; Gesch. d. Berl. Handelsschulwesens im 18. Jahrh. (Mon. Germ. paedag. XXXV) 06. **H:** Kleists Dramen (Gold. Klassiker-Bibl.) 07.

Gimmerthal, Armin, ✆. Neuenahr. (Blaue i. Thür. $29|_7$ 58.) **W:** Johann von Gorze, Dr. 98; Hinter der Maske, Studie 01; Aschenbachs, Dr. 02; Ramzarit, Dr. 04; D. Malschule, Schw. 06.

Ginsberg, Frau Elsa, geb. Plessner, ✆. Wien XVIII/3, Pötzleinsdorferstr. 59. (ebda $22|_8$ 77.) **W:** D. gläserne Käfig, N. 01; Die Ehrlosen, Sch. 01. ( )

Ginzkey, Franz Karl, ♆, Nov., Rom., ✓, techn. Offiz. d. k. u. k. milit.-geogr. Institut. Wien VIII, Friedrich Schmid-Platz 3. (Pola $8|_9$ 71.) **W:** Ergebnisse, G. 01; Hatschi Bratschi's Luftballon, Dichtg f. Kinder 04, 4. A. 05; D. heimliche Läuten, G. 06, 3. T. 10; Jakobus u. d. Frauen, R. 08, 5. T. 09; Geschichte e. stillen Frau, R. 09, 5. T. 10; Balladen u. neue Lieder 10, 2. T.

Girgensohn, Carl, systemat. ✝, D., UProf. Jurjew (Dorpat), Teichstr. 42. (Karmel $22|_5$ 75.) **W:** Die Religion, ihre psychischen Formen u. ihre Zentralidee 03; Die moderne historische Denkweise u. die christliche Theologie 04; Die Doppelstellung des Christentums zu den Religionen der Menschheit 04; Zwölf Reden über die christl. Religion 06, 2. A. 07.

Girgensohn, J., ASV., ♔, Dr. phil., StaatsR. Frankfurt a. M., Niedenau 42. (Moskau $15|_4$ 48.) **W:** Krit. Bemerk. üb. d. VII. Buch d. Hist. Polens d. Dlugosch 72; Prudentius u. d. Bertinian. Annalen 75; Akten z. Gesch. d. St. Riga 77; Leitf. d. allgem. Gesch. 77/78 II, 4. A. 89, III, 2. A.; Bemerkungen üb. die Erforschg d. livländ. Vorgesch. 85. **H:** v. Tiesenhausen, Ausgew. Schriften (mit Hasselblatt) 90; D. Evang. in Rußland 01.

Girgensohn, Frau Lotta (Ps. G. Attol), ASV., Nov. u. Jugendlit. Frankfurt a. M., Niedenau 42. (Sarata in Südrußl. $26|_8$ 69.) **W:** Ylo, Kaupos Sohn u. Hans v. Tiesenhausen, Erz. aus d. Zeit v. Rigas Gründung 01; Erleben, livländ. R. 08; Cord Durkop, Erz. a. d. Reformationszeit 09; Goldener Märchenborn 10.

Girndt, Martin, Technisches Unterrichtswesen, Prof., Kgl. Oberlehrer, Hrsg. von „Technik u. Schule". Magdeburg, Sternstr. 30. (Peilau b. Reichenbach in Schles. $^{30}|_{11}$ 59.) **W:** Lehrbücher für den bautechn. u. den stenograph. Unterricht 96 ff. **H:** Sammlung v. Leitfäden f. den bautechn. Fachunterricht. ( )

Girschner, Wilh., ♔, Lokal♔, Literat. Nordhausen, Hagen 12. (Wolkramshausen $17|_6$ 29.) **W:** Nordh. u. Umg. 66, 91; Gesch. d. vormal. Reichsabtei Walkenried 70; Deutschl. große Kaiserzeit 74 IV.

Girth, Carl, Staatswiss., Justitiar. Straßburg i. E., Möllerstr. 5. (Liebau $7|_8$ 64.) **W:** Hela, eine Studie 91; Die Hexe von Hela 92; D. Rechte d. Hypothekengläubigers an der Forderung gegen den Versicherer 03.

Gisevius, Paul, ✓, Dr., o. UP., Dir. d. Landw. Inst. d. Univ. Gießen, Ostanlage 4. (Wartenburg, Ostpr. $28|_9$ 58.) **W:** Bestimmg d. spez. Gew. v. Mineralien 82; Ackerbau (mit Drovsen) 94, 7. A. 07; Pflanzenbau 95, 7. A. 07; Sortenanbauversuche 00; Die Sortenfrage in den Nordostprovinzen 01; Rotkleeanbauversuche 03; Prüfung v. Getreidereinigungsmaschinen 03; Wettbewerb der dänischen Landwirtschaft (m. Stutzer) 04; Prüfung v. Bodenbearbeitungsgeräten 06; Sortenanbauversuche Gießen 06; Die Pflanze 07; Der Boden 07; Bodenverbesserung u. Bodenbearbeitung 07; Landw. Naturkunde 07; D. Werden u. Vergehen d. Pflanzen 07; Braugerstenbonitierung 08. ( )

Gisler, Otto, (k.), ✝, Pfr. u. Dekan. Ober-Lunkhofen, Schweiz. (Wiggwil $4|_5$ 49.)

Gittinger, Otto, schwäb. Dialekt ♆, ev. StadtPfr. Schwäbisch-Gmünd, Baldungstr. 1. (Lauffen a. N. $31|_8$ 61.) **W:** So sem'mer Leut 98, 8. A. 08; Schwöbeleut 05, 5. A. 09. *

Giugno, Martin (Pf. Di Bertogna), DÖSchG., Nov., ✓, ♆, Kaminfegermstr., Chefred. der „Reichs-Handwerker-Ztg.". Brünn, Großer Platz 12/13. (ebda $^{14}|_7$ 61.) **W:** E. Nacht des Verdachtes, Solo-Lsp. 92, 93; D. Frau muß ihrem Manne folgen, Lsp. 92; Ein Kniff, S. 92; Führe niemand in Versuchg, Lsp. 93; D. Rauchfangkehr-Gewerbe u. d. Regelg dess. 96. **H:** Carl Giugno (Fuin)'s nachgelassener Roman: D. alte Daniel 92.

Gizycki, Lily v., s. Braun, Lily.

Gjellerup, Karl Ad., ✆, Erz., ♆. Dresden-Plauen, Gostritzerstr. 5. (Roholte auf Seeland $^{2}|_{8}$ 57.) **W:** Dän. Werke XXX; — deutsche: D. schwarze Romulus, Erz. 88; G-dur, Erz. 2. A. 90; Wagner in seinem Hauptwerke: Ring d. Nibelungen 94, 2. A.; Wuthhorn, Dr. 96; Million, Sch. 93; Pastor Mors, Erz. 94; Briefkuvert, N. 98; Minna, R. 98; Die Opferfeuer, Dr. 03; Der Pilger Kamanita, R. 06; D. Weib des Vollendeten, Dr. 07; D. Hügelmühle, R. 09; Die Weltwanderer, R. 09. ( )

Glagau, Hans, ♔, Dr. phil., a.o. UP., Mitarb. u. Mitgl. d. Hist. Kommission f. Hessen u. Waldeck. Marburg i. Hess.,

Horsgelstr. 13. (Berlin $^{3}/_{2}$ 71.) **B:** Die franz. Legislative u. d. Urspr. d. Revolutionskriege 1791/92 96; Anna von Hessen (1485—1525) 99; Hess. Landtagsakten I. 1508—1521 01; D. mod. Selbstbiographie als histor. Quelle 02; Reformversuche u. Sturz des Absolutismus in Frankreich (1774—1788) 08.

Glasenapp, Carl Friedr., Wagnerforsch. Riga, Reimersstr. 1 III. (ebda $^{3}/_{10}$·$^{21}/_{9}$ 47.) **B:** Wagners Leben u. Wirken 76 f. II, Nachtrag 82; Wagner-Lexikon 83 (mit H. von Stein); Grundriß d. Gesch. d. deutsch. Dichtg 88; Wagner als Mensch 90; Hauptepochen d. bild. Kunst bei d. Griechen 90; Wagner-Enzyklopädie 91 II; D. Leben R. Wagners I—V 94—06; Siegfried Wagner 06; Siegfried Wagners „Sternengebot" 09.

Glaser, Adolf (Ps. früher R. Reimar), BB., Roman, **Ue:** H, Dr. phil., Cav. Uff., Red. v. „Westermanns Monatsh.". Rom, Via Lazio 23. (Wiesbaden $^{15}/_{12}$ 29.) **B:** Krimhildens Rache, Dr. 54; Penelope, Dr. (unt. d. Ps. R. Reimar) 55; Familie Schaller, R. 57; Gal. Galilei, Dr. 58; Bianka Candiano, Erz. 59; Gesch. des Braunschw. Theaters 61; Geb. 62; Erz. u. Nov. 62; Was ist Wahrheit? R. 49; Lesеabende, R. 70; Hausgesetz d. Frau v. Estoval, R. 78; Schlitzwang, R. 78, 3. A. f. d. Jugend 84, illustr. Pracht-A. 97; Magdalena ohne Glorienschein 79; Weibl. Dämonen, R. 79; Wulfhilde, R. 80, 2. A. f. d. Jug. 84; Aus dem 18. Jahrh. 80; Mod. Gegensätze, R. 81; Aus hoh. Regionen, R. 82; D. entschwundene Dokument 82; Savonarola, R. 83; Cordula, R. 85; Frl. v. Villecour, R. 86; Masaniello, R. 88; E. Seelenfreund, R. 89; Schriften 90 XII. **Ue:** Niederl. Nov. 66; Holl. Nov. 77 u. Romane ca. 15 Bde. ()

Glaser, Friedr., ✉, Dr. oec. publ. Charlottenburg, Giesebrechtstr. 18. (Ludwigshafen a. Rh. $^{28}/_{7}$ 79.) **B:** Die Franziskan. Bewegung 03; Die Börse 08. **H:** Wirtschaftspolit. Annalen I 07, II 08. ()

Glaser, Robert, ✗, Dr. rer. nat., Prof. a. d. K. Baugewerkschule. Stuttgart, Rosenbergstr. 12. **B:** Stereometrie 99, 2. A. Neudr. 06 u. 10.

Glaß, G., s. Waldau, Otto.

Glaß, Frl. Luise, BB., Roman, Nov., ♅, Märchen, Jugendschr. Altenburg, S.-A., Johannisgraben 8 I. (ebda $^{4}/_{2}$ 57.) **B:** O lieb' solang du lieben kannst, R. 82; Laßt euch erzählen, M. 88; Unser Doktor, R. 94; In die Welt, Erz. 94; Tönendes Erz u. kling. Schelle, R. 97; Familie Gesterding, Erz. 97, 2. A. 09; Im Mund der Leute, R. 98; Der gold. Engel u. kleine Gesch., N. 99; D. Montagskränzchen, Jugenderz. 99, 10. A. 08; Gustel Wildfang 00, 13. A. 10; Annele, Jugenderz. 02, 5. A. 07; Stumme Musikanten, R. 05; Im Krähennest, Erz. 05; D. vergeßne Garten, R. 07; Schwärmliesels Wunschglocke, JugendErz. 08; D. Hungerborn, R. 10; Festspiel z. Jahrhundertfeier des Karolinums 10.

? Glaß, Max, Essay, ✍, Literatur, Dr. phil., k. u. k. Prof. Wien IX, Türkenstr. 10. (ebda $^{12}/_{6}$ 80.) **B:** Klass. u. romant. Satire 05; über Kunsterziehung 08.

Glasschröder, Frz. Xav., (k.), Kirchen♕, Dr. phil., Reichsarchivr. München. (Altnußberg $^{29}/_{9}$ 64.) **B:** Markwart v. Randeck 88/96 II; Weistümer d. Rheinpf. 92; Urkund. z. pfälz. Kirchengesch. im MA. 03.

Glattfelter, Anton, (k.), ✝, Katechese, Dr. jur. canonici, Pfr., M. d. P. AbgH. Nieder-Prüm, Rh. (Saffig $^{26}/_{10}$ 50.) **B:** Lehrb. d. kath. Religion 89/91, 8. A. 09; Handb. d. bibl. Gesch. f. d. Unterstufe 96, 3. A. 07; Katechesen üb. Gebete f. d. Unterst. 98, 3. A. 05; Bibl. Gesch. f. d. Unterstufe (ill.) 98; Entstehung u. Erklärg d. Ges. üb. d. Diensteinkomm. d. kath. Pfarrr. v. $^{2}/_{7}$ 98; D. Volksschulunterhaltsgesetz erl. 08; Besoldgs-, Pensions-, Reliktengesetz d. Volksschullehrer 09, 2. A. 09.

Glaue, Paul, ✝, Lic., UDoz., Hrsg. d. „Neuen Evangel. Blätter" (Freie Landeskirchl. Vereinigung). Gießen, Frankfurterstr. 24. (Berlin $^{5}/_{10}$ 72.) **B:** D. Vorlesung heiliger Schriften im Gottesdienste I 07; Das kirchliche Leben der evangel. Kirchen in Thüringen 10. *

Gleditsch, Hugo, Ψ, Prof. Berlin W, Kurfürstenstr. 71 III. (Falkenberg, OSchl., $^{7}/_{3}$ 37.) **B:** Sophokleische Strophen 68; Cantica d. Sophokl.-Trag. 83; Metrik der Griechen u. Römer 85, 3. A. 01; Allg. Theorie d. griech. Metrik (m. Westphal) 87; R. Westphal (Nekrolog) 95; Bericht üb. griech. u. röm. Metrik 99, 05 u. 09; D. Kgl. Wilh.-Gymn. in Berlin 1858—1900 00; W. Hirschfelder, Nekrolog 07. **H:** Westphal, Allg. Metrik d. indog. u. semit. Völker 93.

Gleim, Nicolai v., ♅, ⚓, ✉, ✓. Burg Hohenhaupt u. Station Nõmme b. Reval. (Zelgimeggi $^{16}/_{7}$ 41.) **B:** Nord. Lieder 77; Ökonomie d. Empfind. 89; Uns. Wissenschaft der Nationalökonomie eine Verirrung 90; Offene Briefe an H. Ob.-Lehrer Karl Kupfer 91; D. Messungsbegriff 92/99 III; N. nord. Lieder 94; Cava testudine fleo amorem 97; Madlena Battani, ep. D. 99; Neue Dichtungen 02; In ipsis divinis humanisque rebus 08.

Gleichen, Alex., Optik, Dr. phil., Kais. RegR. u. PrivDoz. an d. TH Sch. Berlin S, Freiligrathstr. 13. (Nieder-Schönweide $^{23}/_{9}$ 62.) **B:** Lehrb. d. geometr. Optik 02; Einführg in die mediz. Optik 04; Vorlesgn über photogr. Optik 05; Leitf.

der prakt. Optik 06; Die Grundgesetze der naturgetreuen photogr. Abbildg 10.

Gleichen-Rußwurm, Carl Alexander Frhr. v., Essays, ⁄, Roman, Kgl. bayr. Kämmerer. München, Prinzregentenstr. 4. (ebda $6|_{17}$ 65.) **B:** Amor u. Psyche 96; Komödie d. Gewissens 98; Vom Einfluß der Frauen 98; Blaue Blätter 01; Vergeltung, N. 02; L'homme aimé 03; Keine Zeit u. andere Betrachtgn 04; Schiller als ästhet. Erzieher 05; Winckelmann u. Lessing 06; Ave Italia! 06; Briefe u. Dialoge des Abbé Galiani 07; Schiller u. Lotte, e. Briefwechsel 08; Ovids Liebeskunst 08; D. Sieg der Freude 09; Shakespeares Frauengestalten 10; Geselligkeit 10.

Glickh, Rudolf, Musik, Kapellmeister a. d. Votivkirche und Musikschulinspektor. Wien XIX/1, Reithleg. 6. (ebda $28|_{8}$ 64.)

Glinzer, C., ♫, ℒ, ⚙, Dr., Prof., ObLehr. d. Gewerbesch. Hamburg, Juratenweg 4. (Cassel $13|_{3}$ 44.) **B:** Lehrb. d. Elementar-Geometrie I 79, 10. A. 09, II 81, 2. A. 92, III 83; Trigon. f. Bauschulen 84, 3. A. 06; D. Eisen 86; D. Salz 87; Lehrbuch d. Festigkeitslehre 90, 3. A. 07; Rauchplage u. ihre Abhilfe 90; Lehrb. d. Baustoffkunde 92, 4. A. 10; D. Sonntagsunterr. u. f. Zukunft 93; Lebensbild von Otto Jessen 04; Bautechnische Chemie 06, 2. A. 09; Leitfaden der Festigkeitslehre 07.

Gloatz, Paul, ✝, D. et Lic., Pfr. Dabrun b. Wittenb. (Frankfurt a. O. $27|_{4}$ 45.) **B:** Spekulative Theol. in Verbindung m. d. Religionsgesch. 83/84 II; Sic et non, Probl. d. christl. Glaubens- u. Sittenl. 90; Neanders Dogmatik 98.

Glöde, Otto, Germanistik u. Romanistik, Dr. phil., GObLehrer. Doberan i. Mecklenb., Dammchaussee 265. (Rostock i. M. $16|_{4}$ 65.) **B:** Cynewulfs Elene u. ihre Quelle 85; Die deutsche Interpunktionslehre 93, 2. A. 03; Franz. Lesebuch nach den Prinzipien der Reformer 95; Die franz. Interpunktionslehre 97; u. Ausgab. franz. u. engl. Schr. ()

Gloël, Heinrich, deutsche u. altklass. Ψ, ℒ, Dr. phil., GymnProf., Hrsg. d. „Mitteilgn d. Wetzlarer Geschichtsver.". Wetzlar. (Körbelitz $22|_{7}$ 55.) **B:** De interpolat. Hippolyti fab. Euripideae 79; D. deutsche Stil u. s. Pflege an den höheren Schulen 89; D. Familiennamen Wesels; Beitr. z. Namenkunde d. Niederrheins 02; Erläuterung von Paul Heyses Kolberg 04; Inschriften u. Wappen an alten Wetzlarer Bauten 06; Goethes Rittertafel u. der Orden des Übergangs zu Wetzlar 10.

Glomme, Mor. Edm., ♅, ⁄, Kammersänger. Königsberg i. Pr., Prinzenstr. 24 III. (Gr. Walddorf $22|_{9}$ 45.) **B:** Kriegsklänge a. d. Gegenw. (m. H. Böhnke) 66; Festspiel z. Jubelfeier d. Don Juan 87.

Glöser, Moritz, ⅄, ∩, ℒ, RegR., SchulR., ObRealschDir., MitRed. d. „Zeitschr. f. d. Realschulwes.". Wien III, Radetzkystr. 2. (Bennisch $27|_{10}$ 47.) **B:** Abgekürzt. Rechnen in Dezimalbrüchen 75; Grundzüge der allg. Arith., 5. A. 04; Lehrbuch d. Arithm., 7. A. 10; Diskos Grundlehren der Physik, 12. A. 90.

Gloßy, Karl, ⁄, Lit. ♔, Krit., Dr. jur., RegR., Zensurbeirat, Vors. d. Sachverständigenkollegiums für Literatur, Hrsg. u. Red. der „Österreich. Rundschau" u. d. „Jahrb. d. Grillparzer-Gesellsch.". Wien I, Tuchlauben 7. (ebda $7|_{3}$ 48.) **B:** resp. **H:** Raimund, Werke (m. Sauer) 79; Katalog d. Wiener hist. Ausstellg 1883 83; Costenoble, Tagebücher 88; Wien 1848—1888 88; Grillparzers Briefe 92; Theatergeschichtl. Ausstellung der Stadt Wien 92; Aus Grillparzers Tagebüchern 93; Josef Schreyvogel 03; Literarische Geheimberichte 10.

Glücklich, J. Chr. (Pf. P. v. Fels), ♅, ♅, Nov. Wiesbaden, Wilhelmstr. 50. (Homburg v. d. Höhe $30|_{7}$ 39.) **B:** 14 Jahre an der Spielbank; D. Geheimnisse d. grünen Tisches, 5. A.; Der Generaldirektor, Dr.; Lose Blätter, G., 3. A. 09; D. Loreley; Phil. u. Lisbeth Keim, ein nassauisches Dichter- u. Bardenpaar, 4. A.; u. a. ()

Glücksmann, Heinr. (Pf. Fortunatus, Hermann Heinrich), CC., Kunstkrit., Dramaturg des Deutschen Volkstheaters, gew. Prof. an der Schauspielschule, ⁄, ♅, ⊙, ☭, **Uc:** EFMTsch, Hrsg. u. Red. d. Freimaurer-Ztg. „Der Zirkel". Wien IX/1, Grünethorg. 12. (Radschitz $7|_{7}$ 64.) **B:** Weihn.-Zauber, Dr. 88; Ballkönigin, Lsp. 89; Michael v. Zichy 92 u. 98 (in franz. u. ung. Spr.); D. goldene Zeitalter d. Gewerbes 93; Ungarns Millenium 96; Eine ung. Schlacht, N. 01; D. zweite Kreuzigg, ep. G. 02; Der erste Freimaurer auf dem Throne 04; VI. Allschlaraff. Konzil in Berolina 04; Der blanke Hans, Dr. 08; Österreichs Zauber, Ausstattgsphantom. 08; Künstler, Burl. 09; Vom Vater d. österr. Freimaurerei 10. **Uc:** Liebesbriefe, Lsp. (m. Alex. Engel) 97; D. Bürde d. Schönheit, R. 97; Die Herren Beamten, Dr. 10; Das Diplom, Dr. 10. **Red:** Wien. Almanach, Lit. Jahrb. 91; Franz Joseph I. u. seine Zeit 98/99; Denkbuch des Ferienheims 03; Mitteilgn d. Akad. Verlags; Der Schlaraffia Konzils-Zeyttungen 09.

Gluth, Oskar Raoul (Pf. Oskar Rudolf), ⁄ u. Kunstkritik, ⊙, ♅. München, Schackstr. 6. (ebda $16|_{9}$ 87.) **B:** Vikingerfahrt, Dchtg 05; Voran die Liebe! G. 06; Marco Carmagnola, Dr. 08; Eva, Kom. 10.

Gmelin, Julius, ♔, intl. Kirchen♔, Dr. phil., Pfr. Großgartach b. Heilbronn. (Ludwigsburg $28|_{4}$ 59.) **B:** Evang. Freiheit!

92; Schuld od. Unschuld d. Templerordens 93; Hällische Gesch. 96; Materialien zur württ. Verfassungs-Revision 05. ( )

Gnad, Ernst Ritt. v., lit. Essay, **Ue:** FIE, Dr. phil., Hofrat a. D. Graz, Nibelungeng. 40. (Pilsen $^{19}/_{8}$ 36.) **V:** Liter. Essays 69/88, n. F. 95, 3. Folge 01; R. Hamerlings Lyrik 91; Im österreichischen Italien 04.

Gnade, Frau Major Elisabeth, geb. Plehn, Rom. Eisenach, Charlottenstr. (Summin $^{17}/_{8}$ 63.) **V:** Die Lebenden rufen ich! 93, 2. A. 96; Kleinstädt. Gesch. 97/98 III; Sarkoschin, N. 99; Im Recht? R. 99; Nordlicht, R. 00; Bergauf, G. 00; Docendo discimus, N. 02.

Gnauck-Kühne, Frau Elisabeth, Erz., Essay. Blankenburg a. H. (Bechelde $^{2}/_{1}$ 52.) **V:** Willkram, Erz., 2. A. 83; Ekbert v. Braunschweig, Tr. 86; D. Universf.-Studium d. Frauen, 3. A. 90; Ursachen und Ziele d. Frauenbewegung 92; D. soziale Lage d. Frau 95; Lage d. Arbeiterinn. in der Berliner Papierwarenindustrie 96; Goldene Früchte a. d. Märchenland 04; D. deutsche Frau um d. Jahrhundertswende 04, 2. A. 07; Die Arbeiterinnenfrage 05, 2. A. 07; Warum organisieren wir die Arbeiterinnen? 05; Die Notwendigkeit der Organisation der Patronagen 07; D. soziale Gemeinschaftsleben im Deutschen Reich 09.

Gneisenau, Maria Gräfin **Neidhardt v.**, geb. v. Bonin, ⚭, Nov. Schloß Molsdorf b. Neu-Dietendorf u. Berlin W, Schellingstr. 10. (Elberfeld $^{11}/_{10}$ 73.) **V:** Aus dem Tal der Sehnsucht, Rhythmen.

Gneiße, Karl, ⁂, Dr. phil., Prof., G.-Dir. Colmar i. E. (Naumburg, S. $^{31}/_{1}$ 57.) **V:** Schillers Lehre v. d. ästhet. Wahrnehmung 93; Wert d. mathem. und sprachl. Aufgab. f. d. Ausbildg d. Geistes 98; Deduktion u. Induktion 99; D. Begriff d. Kunstwerks in Goethes Aufsatz D. deutscher Baukunst u. in Schillers Ästhetik 01. ( )

Gneist, Dr. von, s. Fritzsche, Anna.

Gnevkow, Anna, s. Hermes, Anna.

Goebel, Aug. Theod., ⚙, graph. Technik, ♔, Lit., **Ue:** EFS. Stuttgart, Hölderlinstr. 26. (Gelenau $^{17}/_{3}$ 29.) **V:** Üb. d. Satz b. Engl. 65; F. Koenig 75, 83; Graph. Abreißkalender der Druckfarbenfabrik von Gebr. Jänecke & Fr. Schneemann in Hannover 82—09 XVIII; Buchdruckfarbe 86; Buch- und Druckgewerbe in Württemb. 89; Graph. Künste d. Gegenwart 95, N. F. 02; Maschinenfabrik Johannisberg 97; Gedenkbuch v. Oberzell 98; Erläuterungen z. Sammlg von Musterdrucken auf Straßburg. Spezialpapieren 00; Spemanns Kunstlerikon, Abteil. graphische Künste 04; Karl Krause u. s. Werk: D. Maschinenfabr. K. Krause, Leipzig 05; Fr. Koenig, 2. A., Volksausg. 06; Zellstofffabrik Waldhof 1884—1909 09.

Goebel, Ferdinand, ⚓, Sozialw., Besitzer d. Schwert-Verlages, Hrsg. d. „Neuen Zeitschr. f. Mineralogie, Geologie u. Paläontologie". Berlin W 15, Düsseldorferstr. 31. (Vlissingen $^{2}/_{6}$ 86.) **V:** Im Märchenlande des Kindes 09. **H:** Junge Geister.

Goebel, Ferd., (k.), Jugendschr., ✓, Rektor. Emmerich a. Rh., Wassenbergstr. (Cöln a. Rh. $^{24}/_{5}$ 59.) **V:** Allerlei Geschichten u. Märchen 85; Die schönsten Märchen f. Kinder 85; Till Eulenspiegel 90; Kempener Seminar-Erinnerungen 90; Münchhausens Abenteuer 91; D. hörnene Siegfried 92; Hermann der Cherusker 93; Huldigung d. Blumen, Festsp. 94; Deutschland über Alles, Festsp. 94; Am Niederwaldendenkmal, Festsp. 95; Treue um Treue 97; D. Büchlein v. heil. Martin 98; Emmerich einst u. jetzt 09. ( )

Goebel, Fritz, ♕ u. niederd. Sprachforschung, Dr. phil., ObLehrer a. d. Sophienschule, komm. Bibliothekar d. Herzogs v. Cumberland. Hannover, Gr. Barlinge 55. (Kehdingbruch $^{21}/_{6}$ 69.) **V:** Untersuchg üb. die altprovenz. Trophimus-Legende 96.

Goebel, Julius, Deutsche Ψ, Dr. phil., o. UP., Hrsg. v. „Journal of English and Germanic Philology". Urbana, Ill., University of Illinois. (Frankf. a. M. $^{23}/_{5}$ 57.) **V:** Zukunft unseres Volkes i. Amerika 83; Tragische Schuld u. Sühne 84; Gedichte 95; D. Deutschtum in d. Ver. Staaten 04. **H:** Goethe's Poems 01; Goethe's Faust I 07, 2. A. 09; Schiller's Gedichte 09; German Classics 09. ( )

Goebel, Karl, ⚷, Dr. phil., o. UP., GHofR. München, Luisenstr. 27. (Billigheim $^{8}/_{3}$ 55.) **V:** Fachschriften. ( )

Goebel, Siegfried, ✝ (neutestamentl. Exegese), D., o. UP., GKonsistR. Bonn, Bismarckstr. 17. (Winningen a. d. Mosel $^{24}/_{3}$ 44.) **V:** Die Parabeln Jesu 79 f. II; Neutestamentl. Schriften, 1. Folge: Die ält. Briefe d. Paulus 87, 2. A. 97; 2. Folge: Briefe d. Petrus u. d. Johannes 93; D. Reden uns. Herrn nach Joh. I, 1—11 06, nach Joh. II, 12—21 10.

Goebeler, Frl. Dorothea, Nov., Rom., ✎, ✓, ♆. Berlin, Kreuzbergstr. 23. (Potsdam $^{26}/_{10}$ 67.) **V:** Was muß man v. Spiritismus wissen? 00; Weiber, Beiträge zur Psychologie der Frau, Nn. 02; Das Recht auf Sünde, R. 03; Was müssen wir von unsern Träumen wissen? 04; Was müssen wir v. Heilmagnetismus wissen? 04; Tragödie, Nn. 06; Goldhärchens Himmelfahrt, Märchensp. (m. M. Rinckleben) 08. ( )

Godesberg, Georg v., s. Roth, Georg Barthel.

Godicke, Frl. Elisabeth, Roman, Nov.

Berlin-Schöneberg, Eisenacherstr. 77. (Brandenburg a. H. $21|_5$ 73.) **B:** D. tolle Graf, R. 98; Up ewig ungedeelt, R. 99; Die Ehre gerettet, R. 01; Jens Larsen, R. 07, 2. A. 08.

Godow, Friz, plattd. ♆, Lehr. Stettin, Preußische Str. 18. (Kortenhagen $25|_7$ 51.) **B:** Oll Fründ, in'n nigen Rock 99. ()

Gogarten, Frl. Arete, ASV., ⁄, Kult.-♛, Ethnogr., Nov., ländliche Wohlfahrtspflege, höhere Lehrerin a. D. Berlin N 65. (Neuwied a. Rh. $10|_3$ 48.) **B:** Yachtausflug n. Küsten Englands u. Schottlands 98; D. Geusenbote, Erz. 99; Wanderungen d. London 00; Ausflüge ins Themsetal 02.

Goehre, Paul, ⌨, ✝, Pfr. a. D., M. d. R. Berlin-Zehlendorf. (Wurzen $18|_4$ 64.) **B:** Drei Monate Fabrikarbeiter 91, n. A. 06; Die evang.-soz. Bewegung in Deutschland 96; Wie ein Pfarrer Sozialdemokrat wurde 00, n. A. 10; Die Kirche im 19. Jahrh. 02; Die agrar. Gefahr 02; Vom Sozialismus z. Liberalismus 02; Schule, Kirche, Arbeiter 06; Die Heimarbeit im Erzgebirge 06; Das Warenhaus 07; Preuß. Wahlrechtskatechismus 08; Die neuste Kirchenaustrittsbewegg. aus den Landeskirchen in Deutschland 09; Die deutschen Arbeiterkonsumvereine 10. **H:** Denkwürdigkeiten u. Erinnergn e. Arbeiters I 03, II 04; Lebensgesch. e. mod. Fabrikarbeiters 05; Wenzel Holek, Lebensgang e. deutsch-tschechischen Handarbeiters 09.

Gohren, Karl Theodor v., Dr. phil., Prof., RgR., Dir. d. Franziskо-Josephinum a. D. Mödling, NÖsterr., Frauensteing. 6. (Jena $25|_3$ 36.) **B:** Leucin u. Tyrosin 58; Anleit. z. chem. Untersuchungen; Naturgesetze b. Fütterung usw.; Naturgesetzl. Grundlag. d. Pflanzenbaus usw.; Meth. Leitf. f. d. chem. Unterricht an landw. Lehranst.; D. Franziskо-Josephinum 1869—94 95.

Göhring, Edmund, ASV., Nov., Hum., Dr. jur. Homburg v. d. Höhe, Schöne Aussicht 22. (Leipzig $28|_7$ 60.) **B:** Pech u. Dusel, Humoresken 07; Aus verschiedenen Welten, N. 09. ()

Golant, Nathan, CP., ⁄, Kritik, **Ue:** R, Mitred. d. „N. Fr. Pr.". Wien IX, Servitenq. 18. (Rußland $22|_8$ 59.)

Gold, Alfred, BP., Kunstkritik, ⁄, Korrespond. d. „Frankf. Ztg.". Berlin-Halensee, Kurfürstendamm 125. (Wien $28|_6$ 74.) **Ue:** Flaubert, Roman e. jungen Mannes 04, 2. A. 10. **B:** Ausklang, Dr. 05; D. Lied v. d. Sternenjungfrau, R. 10.

Goldbacher, Alois, klass. Ψ, Dr. phil., o. UP. a. D. Graz, Radetzkystr. 3. (Meran $27|_6$ 37.) **B:** Apulei Madaurensis opusc. quae sunt de philosophia rec. 76; Lat. Gramm. f. Schulen 83, 9. A. 07; S. Aureli Augustini epistulae I 9 4, II 98, III 03.

Goldbacher, Gregor, ♆, f. k. Prof. an der Staatsrealschule. Steyr, Oberösterr., Bahnhofstr. 12. (ebda $10|_{10}$ 75.) **B:** Gmüatliche Sach'n 06; Steyrer Gsangl 11. **H:** Hoamátgsang 10. *

Goldbaum, Frl. Helene, ℙ, **Ue:** IF. Wien IX, Garnisong. 22.

Goldbaum, Frl. Julie, **Ue:** RPF. Wien IX, Garnisong. 22. *

Goldbaum, Wenzel, ⊙, Dr. jur., RA. Charlottenburg, Motzstr. 19. (Lódz in Rußland $19|_9$ 81.) **B:** Die Eheolympiaden, Kom. 06; Die Wahl, Sch. 08; D. Erholgsheim, Schw. (m. Herb. Hirschberg) 09.

Goldbaum, Wilh., CP., ⁄, Politik, Lit.- u. Kult.-♛, Mitred. d. „N. Fr. Pr.". Wien III, Metternichg. 2. (Kempen $3|_1$ 43.) **B:** Entlegene Kulturen 77; Lit. Physiogn. 84. **Ue:** Kraszewski, Ohne Herz. ()

Goldbeck, Eduard, Politik, Vertreter b. „Hannov. Cour.". Berlin SW 61, Gitschinerstr. 5. (ebda $21|_4$ 66.) **B:** Baumann Quarta C 95; Militaria, Humoresken in Versen 95; Zolas Beichte 95; Der Kampf wider den Umsturz 96; Glänzendes Elend, 1.—10. A. 96; Kasernenzucht, 1.—7. A. 96; Kritische Patrouillengänge 96; Krieg in Sicht! 06; Krüppel, Dr. 06; Der Kronprinz u. „Die lust. Witwe", 1.—7. A. 06; Bülows Bluff, 1.—5. A. 06; Deutschlands Zukunft — die Nationaldemokratie, 1. bis 6. A. 06; Die Kamarilla 07; Se. Hoheit der Bastard, R. 07, 2. A. 08; Der rote Leutnant, Dr. (m. Herm. Kienzl) 07; Polit. Plaudereien 08; D. Bazillenkutsche 08; Henker Drill 08; Briefe an d. deutschen Kronprinzen 08. ()

Goldberg, Lesser, BP., ⁄, Naturw., ♂, Red. am „Berl. Lok.-Anz.". Berlin S, Gneisenaustr. 54. (Gollub $10|_{11}$ 53.) **B:** Führer durch d. medіz. Berlin 86, 4. A. 92; Paradies von Belzig 02.

Goldberger, Ludwig, ♿, Stenogr., Dr. jur. utr., Advokat u. Verteidiger, ULektor für Stenogr. Prag II, Heuwagsgasse 2. (ebda $24|_2$ 67.) **B:** Bauordg f. d. Kgr. Böhm., 2. A. 94; Stenogr. in d. Rechtspflege 97; Advokatentarif u. Gerichtsgeb. 98, 3. A. 10; Entstehg des Bankwesens 99; Stellg d. Anlauftürzung 00; Systemurkunde d. Satzkürzg d. Gabelsberg. Stenogr.-Syst. 00; Der österr. Bankbeamte 03; Förderg d. Gabelsbergerschen Stenographie durch d. Unterrichtsverwaltg i. Österreich 04; D. zivilrechtl. u. strafrechtl. Verantwortlichkeit des Stenographen 09; Der neue Advokatentarif 09; Stenographie u. Universität 09; D. Stenographie in der juristl. Praxis 09.

Goldberger, Sigm., PA., ÖF., ⌨, ♿, Dr. jur., Hof- u. GerAdv. Wien I, Schot-

tenbastei 12. (Jägerndorf $^{18}|_{6}$ 54.) **B:** Österreich. Gewerbeordnu, 3. A. 83; Das neue Volksschulgef. 83; Österr. direkte Steuern 84; Die neuen österr. direkten Steuern 98; D. neue österr. Patentrecht 99.

Goldegg-Lindenburg, Itha Maria von u. zu, s. Bossi-Fedrigotti.

Goldenring, Frl. Stefania (Pf. Dr. Stephan Roskoschny), ASV., **Ue:** PR. Charlottenburg, Knesebeckstr. 17. **B:** Polnisch (Neufelds Sprachführer) 05. **Ue:** Werke v. Gorki, Sienkiewicz u. a.

Goldfriedrich, Johann, ♔, ⁂, Dr. phil., Vorst. d. Deutschen Buchhandelsarchivs. Leipzig-Plagwitz, Weißenfelserstr. 9 I. (Bautzen $^{21}|_{9}$ 70.) **B:** Kants Ästhetik 95; Die hist. Ideenlehre in Deutschland 02; Die Rechtfertigung durch d. Erkenntnis 03; Gesch. d. deutsch. Buchhandels, Bd. II 08, Bd. III 09; Das Ende der ersten Kämpfe gegen das Pflichtexemplar im alten Deutschen Reiche 09.

Goldhann, Franz, ⁄. Graz, Normalschulg. 3 u. Bozen, Runkelsteinerstr. 38. (Palma nuovo $^{10}|_{1}$ 59.) **B:** Streifzüge in den Alpen 88; Feiertags-Wanderungen durch das steir. Oberland 89; Alpenzauber 99; Roseggergesellschaft u. Roseggerstübel in Mürzzuschlag 00; Wald u. Welt, Aus d. Wanderbuche eines Naturfreundes 06. **H:** L. Goldhanns Leben u. Ged. 96; Das Panorama von der „Goldhann-Warte", mit Geleitwort 05.

Goldmann, Emil (Pf. Emil Geyer), Soziologie, Ästhetik, Theater, Dr., Theaterleiter u. Regiss. Berlin W 15, Pfalzburgerstr. 83. (Swoikowitz $^{29}|_{11}$ 72.) **B:** Franz Flaum 03; Vom Pathos d. Zeit 08.

Goldmann, Emil, Rechts♔, Volkskde, Dr. jur., UDoz. Wien VII/3, Lerchenfelderstr. 67. (Karlsbad $^{3}|_{11}$ 72.) **B:** Die Einführg d. deutsch. Herzogsgeschlechter Kärntens in den slovenischen Stammesverband 03; Beitr. z. Geschichte d. germanischen Freilassg durch Wehrhaftmachg 04.

Goldmann, Karl, ✆, Dr. phil., Red. am „Literar. Echo". Berlin W 9, Linkstr. 16. (München $^{7}|_{11}$ 82.) **B:** Das Rätsel des Angelus u. and. Nov. 05; D. ravennat. Sarkophage 06.

Goldmann, Paul, BP., ⁄, Dr. jur., Korresp. d. „N. Fr. Pr.". Berlin W, Schöneberger Ufer 34. (Breslau $^{31}|_{8}$ 65.) **B:** E. Sommer in China 99 II; Die „neue Richtung" 03; Aus dem dramat. Irrgarten 05; Vom Rückgang d. deutsch. Bühne 08.

Goldmar, Jon v., s. Rommel, Theodore v.

Goldnagl, Fritz, ✆, ⁄, k. k. Postoffizial. Wien VI, Stumperg. 23 I/11. (ebda $^{5}|_{3}$ 73.) **B:** Der Kitt, Sch.; Das Bekenntnis, Schw. (m. Rudolf Schießel); Die Freien, Wiener Stück; Substitution, Kom.; Madame Potiphar, Kom.; Ihre Frau, Kom.

Goldscheid, Rudolf, ⁂, Soziologie. Wien III, Jacquing. 45. (ebda $^{12}|_{8}$ 70.) **B:** Zur Ethik des Gesamtwillens I 02; Grundlinien zu e. Kritik d. Willenskraft 05; Verelendungs- oder Meliorationstheorie? 06; D. Richtungsbegriff u. s. Bedeutung f. d. Philosophie 07; Entwicklungswerttheorie, Entwicklungsökonomie, Menschenökonomie 08; Darwin als Lebenselement unserer mod. Kultur 09.

Goldscheider, Alfred, inn. ⁄, Dr. med., o. HonllP., GMedR., Dir. d. med.-polikl. Universit.-Institut. Berlin. (Sommerfeld $^{4}|_{8}$ 58.) **B:** Diagnostik d. Nervenkrankh. 93, 4. A. 10; Über den Schmerz 94; Die Erkrankgn d. Rückenmarks (mit v. Leyden) 95—97, 2. A. 01/2; Gesamm. Abhandlgn: I. Physiologie d. Hautsinnesnerven, II. Physiol. des Muskelsinns 98; Die Bedeutg der Reize für Pathol. u. Ther. 98; Norm. u. pathol. Anatomie der Ganglienzellen (mit E. Flatau) 98; Anleitg z. Übungsbehandlg d. Ataxie 99, 2. A. 04; Handbuch d. physikal. Therapie (mit Jacob) 01.

Goldschmidt, Frl. Adda, **Ue:** ER. Berlin W. (Oldenburg i. Gr. $^{8}|_{3}$ 69.) **Bearb:** Dekabristen-Memoiren 06.

Goldschmidt, Adolf, Kunst♔, Dr. phil., o. UP. Halle a. S., Cecilienstr. 99. (Hamburg $^{15}|_{1}$ 63.) **B:** Lübecker Malerei u. Plastik 90; Der Albani-Psalter in Hildesheim u. seine Beziehg z. symbol. Kirchenskulptur 95; Die Kirchenthür d. Heil. Ambrosius in Mailand 02; Studien z. Gesch. d. Sächs. Skulptur in d. Übergangszeit d. roman. zum goth. Stil 02.

Goldschmidt, Alb., BP., Hrsg. von „Griebens Reiseführer" u. „Goldschmidts Bibliothek" (Rom., Nov.). Berlin W, Lützowstr. 28. ($^{28}|_{10}$ 38.)

Goldschmidt, Alfred, Wanderskizzensammlg, Nov., Journalist. Karlsruhe i. B., Kaiserallee 137. (ebda $^{2}|_{10}$ 67.) **B:** Hist. Schwarzwaldführ. I—XII 07—09. ()

Goldschmidt, Arth., Politik, Lit.♔, Stenogr., Kritik, ⁄. Berlin, Heinersdorferstr. 26 II. (Landsbg. a. W. $^{25}|_{11}$ 66.) ()

Goldschmidt, Hermann (Pf. Hermann Faber), ✆, Roman, Dr. jur., Assess. a. D. Frankfurt a. M., Beethovenstr. 67. (ebda $^{18}|_{7}$ 60.) **B:** Weg z. Frieden, R. 90; Fortuna, Sch. 90; Freie Wille, Sch. 91; Gold. Lüge, Dr. 92; Hans der Träumer, Lsp. 95; Ewige Liebe, Sch. 97; E. glücklich. Paar, Lsp. 99; Frau Lili, Sch. 01; Maria u. Eva, Dr. 03; Ein Junggeselle, Erz. 06; Zwischen Abend u. Morgen, R. 09; Der dramatische Dichter u. unsere Zeit 10.

Goldschmidt, James, ⁂, Dr. jur., a. o. UP. Berlin W, Landgrafenstr. 9. (ebda $^{17}|_{12}$ 74.) **B:** Unbeendigter u. been-

digter Versuch 97; Strafbarkeit d. widerrechtl. Nötigung 97; Widerspruch gegen d. Aufrechnungserklärung 99; Verwaltungsstrafrecht 02; Verwaltungsstrafrecht im Verhältnis zur modernen Staats- und Rechtslehre 03; Deliktsobligationen des Verwaltungsrechts 05; Materielles Justizrecht 05; Strafen u. verwandte Maßregeln in der Vergleich. Darstellg des deutsch. u. ausländ. Strafrechts 08; Ungerechtfertigter Vollstreckungsbetrieb 10; Widerstand gegen die Staatsgewalt im Vorentwurf 10.

Goldschmidt, Israel, jüd. Theolog., Dr., Gr. Rabbiner. Offenbach a. M., Frankfurterstr. 40. (Diós-Börény $^{20}/_{5}$ 49.) **B:** Urbild u. Ebenbild 96; Poesie d. Gebete Israels 01; D. Judentum in d. Rel.-Gesch. d. Menschheit 07; D. Wesen d. Judentums 07. **Ue:** Petőfis Gedichte; Grosselins Phonomimik 07. **H:** Religionswissenschaftl. Bibliothek d. Judentums 07 ff. ()

Goldschmidt, Kurt Walter, ⚓, Kritik, ♅, Doz. an d. Freien Hochschule. Charlottenburg, Goethestr. 70. (Breslau $^{2}/_{7}$ 77.) **B:** Henrik Ibsen, Monogr.; Chaos u. Kosmos, ausgew. Dichtgn 07; Zur Kritik d. Moderne I 08; Der Wert des Lebens, Optimismus u. Pessimismus in der mod. Lit. u. Philosophie 09.

Goldschmidt, Lazarus (Pf. Arzelaj bar Bargelaj), Oriental. Berlin W, Barbarossastr. 41. (Plungiany $^{17}/_{12}$ 71.) **B:** Lacrima Sionis 91; Das Buch Henoch 92; Bibliotheca aethiopica 92; Buch der Schöpfung 94; Barajtha demaase bereśith 94; Abessinische Handschriften 97; Vida do Abba Daniel (mit Pereira) 97; Sprüche der Väter 04; Eine talmudische Realkonkordanz 09. **H:** Der babylonische Talmud, I, II, III, VI, VII, VIII 97 ff.; Die rechtswiss. Sektion des Talmuds (m. Kohler) 07 II. **Ue:** Machschaboth neemanoth 92.

Goldschmidt, Loth. (Pf. Loth. Schmidt), PA., ♅, ⁄, Nov., Krit., ☉, **Ue:** IF, Dr. phil. Berlin-Wilmersdorf, Nassauische Str. 51. (Sorau $^{5}/_{6}$ 62.) **B:** D. Doktrin d. Liebe b. d. Lyrikern d. Ducento 99; Gemischte Gesellsch., N. 95; Exredakteur Sauer, N. 96; Juvenes dum sumus, N. 96, 2. A. 98; Sprechstunde, Dr. 96; Die Unparteiischen, Dr. 98; Allegro ma non troppo, N. 99; Luigi Cafarelli, Dr. 99; Der Leibalte, Dr. 99; Ackermann, Tragikom. (m. Fel. Hollaender) 03; Josefine Martens, Kom. 05; Frauenbriefe der Renaissance 05; Die Heilige Sache, Kom. 05; Der gerettete Selbstmörder, Nn. 07; Die Renaissance in Briefen I 08; Nur e. Traum, Lsp. 09. **Ue:** Paul Bourget, Outre Mer; Neera, Einsame Seele; Tagebuch d. Baschkirtseff; Briefe der Ninon de Lenclos; Diderot, Die geschwätzigen Kleinode. ()

Goldschmidt, Ludwig, ⚓, ⅄, Statistik, Dr. phil., Prof., GymnOberlehr. Gotha, Seebachstr. 11. (Sondershausen $^{6}/_{8}$ 53.) **B:** Wahrscheinlichkeitsrechnung 97; Kant und Helmholtz 98; Zur Würdigung der Kritik d. r. V., Begleitschrift zu Mellins Marginalien d. Kr. d. r. V. 00; Kantkritik oder Kantstudium? 01; D. Zusammenhang der Kantischen Kritiken, Begleitschrift zu Mellins Marginalien zur Grundlegg zur Metaph. d. Sitten, Kritik der pr. V., Kritik der Urteilskraft 02; Kant über Freiheit, Unsterblichkeit, Gott 04; Kants „Privatmeinungen" über d. Jenseits u. die Kantausgabe der Kgl. preuß. Akademie der Wissensch. 05; Baumanns Anti-Kant 06; Kant u. Häckel, Freih. u. Naturnotwendigkeit, Replik an Jul. Baumann 06; Zur Wiedererweckung Kantischer Lehre 10. **H:** Kants Kritik d. r. V. 1. Aufl. 05.

Goldschmidt, Moritz, Nov., Sat., Sinngedichte. Frankfurt a. M., Feldstr. 22 I. (Homburg v. d. H. $^{26}/_{9}$ 65.) **B:** Brennesseln, Epigramme 94; Gegengift, Epigr. 95; Bunte Reihe, Nn. 96; Man kann nie wissen, Lsp. 97; Neue Sinngedichte 98; Landregen, Nn. 99; Sonnenuntergang, Nn. 00; Jungbrunnen, N. in Versen 03; Vom heiligen Martin, Erzn 04; Mit dem Pfeil, d. Bogen, Sinnged. 04; D. Blinde u. d. Lahme, Pl. 05; Juan Villegas, R. i. Vers. 05; Francesca v. Rimini, Erz. in Vers. 05; Ins alte romantische Land! Geschichten in Versen 06; Durch Gebirg und Tal! Neue Sinnged. u. Aphorismen 06; Die Teufelsmadonna u. a. Erz. 07; D. Großen u. d. Kleinen, 3 Akte (Der Gebieter, Die Hörner Gelottos, Die Herzogin) 08; Historien, Geschichten in Versen 08; Herzog Robert u. d. Sänger, Dr. in Versen 09; Chronique scandaleuse, Erzn. 09; Splitter u. Balken, Aphor. u. Epigr. 09; Flirt! 4 Einakter 10.

Goldschmidt, Paul, ♔, ₣, Dr. phil., GP. a. D. Berlin W, Geisbergstr. 22. ($^{13}/_{8}$ 40.) **B:** Gesch. aus Livius 70, 2. A. 81; Leben d. StaatsR. Kunth (m. F. Goldschmidt) 80, 2. A. 88; Beitzke, Gesch. der deutsch. Freiheitskriege, neubearb. 82 II; Les Précieuses ridicules v. Molière f. d. Schulgebr. erkl. 90; Präsident Lette 99; Gesch. d. Friedr.-Gymn. in Berlin 00; Berlin in Gesch. u. Gegenw. 10.

Goldschmidt, Frau Paula (Pf. P. Faber), ⁄, Nov., Skzz., Übersetzgn. Hamburg, Tesdorpfstr. 14. (ebda $^{20}/_{6}$ 60.)

Goldschmidt, Frau Regina (Pf. Regina Mark), ☉. Berlin O, Blumenstr. 19 III. (Lissa, Posen $^{13}/_{6}$ 66.)

Goldschmidt, Victor (Pf. Moralist), deutsche Ψ, literar. Kritik, ♅, Soziologie, Dr. phil. Würzburg, Kaserng. 5.

(Sacherwitz b. Breslau $15|_9$ 85.) **B:** Was lehrt uns der Fall Joseph? 07; Das Rätsel, G. 09. **H:** Jean Paul, Dr. Katzenbergers Badreise 09. **Ue:** Carmina Burana 10. *

Goldschmidt, Wilh., Aschaffenburg, Herrleinstr. 34. (Berlin $21|_{12}$ 41.) **B:** Fragmente 65; Isola 75; Der Gouverneur von Darien 75; Die neue Sündflut; Teuer erkauft; Dramaturgische Notizen 78; Russische Märchen; Aus Rußland 84 II; Nihilisten 91; Feindliche Mächte; Fremdes Blut; u. Übersetzgn aus d. Russ. *

Goldschmied, Leonor, ♀, ✍. Solln b. München, Böcklinstr. 3. (Neu-Ruppin $16|_3$ 66.) **B:** Im Morgengrauen, soz. Rn. 96; D. Furcht vor d. Armut, soz. Dr. 97; Unter den Menschen, ausgew. Dchtgn. 04; D. Entweihg der Erde, Tr. 08; Die Tempel d. Lebens, das Olympia der Germanen 10. *

Goldstein, Ernst (Pf. Ernst Steinold). Bad Kösen, Salinenstr. 6 I. (Berlin $6|_1$ 77.) **B:** Der Amateurphotogr. 02.

Goldstein, Gustav (Pf. Gust. Erich Holsten), ✍, Essays. Hamburg, Parkallee 6 p. l. (ebda $8|_6$ 85.) ( )

Goldstein, Josef, ⌨, Statistik, Dr. d. Nat.-Ök., Dr. d. Staatswiss., dipl. Chemiker, Prof. a. d. HandelsHSch. u. UDoz. Moskau. (Odessa $9|_1$ 69.) **B:** Deutschlands Sodaindustrie 96; Berufsgliederung und Reichtum 97; D. vermeintl. u. wirkl. Ursache d. Bevölkergsstillstands i. Frankr. 98; Bevölkerungsprobleme u. Berufsgliederg in Frankreich 00; Die Gewerbefreiheit u. ihre Licht- u. Schattenseiten 01; u. mehrere Schriften in russ. Spr. ( )

Goldstein, Julius, ⁂, Dr. phil., Prof., PrivDoz. a. d. ThSch. Darmstadt, Roßdörferstr. 81. (Hamburg $29|_{10}$ 73.) **B:** Untersuchungen z. Kulturproblem der Gegenwart 99; Die empiristische Geschichtsauffassung David Humes 03; Wandlungen in d. Philosophie d. Gegenw. 10.

Goldstein, Ludw., PAL., ⁄, Kunst- u. Lit.-, Dr. phil., FeuilletRed. u. Schauspielkritiker b. „Königsb. Hartungschen Ztg.". Königsberg i. Pr., Beekstr. 5. (ebda $10|_{11}$ 67.) **B:** Schriftsprache b. Lessingperiode 96; Bedeutg M. Mendelssohns f. d. Entwickelung der äth. Kritik u. Theorie 97; Moses Mendelssohn u. die deutsche Ästhetik 04.

Goldziher, Ign., orient. Ψ, Dr. phil., D. Lit., LL. D., o. UP. Budapest VII, Hollóutcza 4. (Székesfehérvár $22|_6$ 50.) **B:** Studien üb. Tanchûm Jerushalmi 70; Beitr. z. Gesch. d. Sprachgelehrsamkeit b. d. Arab. 71/73; Beitr. z. Lit.-Gesch. d. Schia u. d. sunit. Polemik 74; Mythos b. d. Hebräern 76; dass. engl. 77; Az iszlám (magyar.) 81; Zahiriten, ihr Lehrsyst. u. i. Gesch. 83; Palesztina ismeretének haladása (mag.) 86; Muhammed. Stud. 89/90 II; A pogány arab kölészet hagyománya (mag.) 93; Diwân des Hutej'a bearb. 93; Renan mint orientalista (mag.) 94; Abhandlgn z. arab. Philologie 96/99 II u. akadem. Schrift. i. mag. Sprache; A buddhismus hatása az iszlámra (mag.) 03; Mohammed ibn Toumert et la théologie de l'Islam au XI. siècle 03; Buch üb. d. Wesen d. Seele, arab. Text m. Exkursen 07; Vorlesgn über d. Islam 10; Kratka povijest arapske književenosti (bosnisch) 10.

Goeler, Ernst Aug. Frhr. v., Politik. Sulzfeld i. B. (Karlsruhe $10|_4$ 37.) **B:** Cäsars Kriege 77; B. Goeler 86; Wege u. Ziele d. ev. Kirche 86; Adelheid v. Rothenburg 91; A. e. gesch. Wendepunkt 92. ( )

Goliner, Jos., ⁂, Dr. med., Arzt. Erfurt, Bahnhofstr. 9/10. (Ostrowo $5|_{12}$ 51.) **B:** Für junge Mütter 85, 7. A. 08; Magen-, Leber- u. Darmkrankh. 87, 3. A. 07; Ernährg d. krank. Mensch. 88, 2. A. 07; Allg. Gesundheitspflege 88; Handb. d. Kinderkrankh. 88; Diphtherie u. Krupp 89, 2. A. 10; Skropheln u. Engl. Krankh. 89, 2. A. 90; Lungenschwindsf. u. d. Kochsche u. Liebreichsche Heilverf. 91; Krankh. d. Herzens 93; Seekrankheit 93; Malariakrankheit 99; Blutarmut 99, 2. A. 09; Unfallverletzgn 04; Schulgesundheitspflege 09; Die Arterienverkalkg 09; Gewerbliche Gesundheitspflege 10. **Neubearb:** Vogel, Korpulenz, 23. A. 03.

Goller, Elsa, (t.), ✍, **Ue:** RTsch. Budweis, Gymnasiumg. 603. (Türmitz $1|_{10}$ 68.) **B:** Ged. 01; Träume, Rn. 06.

Göller, Emil, ♛, D., Dr. phil., o. UP. Freiburg i. B. (Berolzheim, Bad. $25|_1$ 74.) **B:** Kg. Sigismunds Kirchenpolitik 1404—1410 01; Kg. Sigismunds Kirchenpolitik v. Tode Bonifaz IX. b. z. Beruf d. Konstanzer Konzils 02; Mitteilgn u. Untersuchgn üb. d. päpstl. Register- u. Kanzleiwesen i. 14. Jahrh. 04; D. Liber taxarum d. päpstl. Kammer 05; D. Kommentatoren d. päpstl. Kanzleiregeln v. Ende d. 15. b. z. Beginn des 17. Jahrh. 06; Die päpstl. Pönitentiarie v. ihr. Ursprung bis zu ihrer Umgestaltung unt. Pius V. I 07; D. Einnahmen der apostol. Kammer unter Johann XXII. 10.

Göllerich, Aug., DOSchG., Musik, Musikdir. Linz a. D., Walterstr. 24. (ebda $2|_7$ 59.) **B:** Franz Liszt 88; Rich. Wagners Ring d. Nibelungen 97; Beethoven 04; Liszt-Erinnerungen 08.

Golling, Ernst (Pf. Ernst Falkenberg), AESB., Rom., Nob., Naturwissensch. Gr. Lichterfelde, Kommandantenstr. 91. (Woldenberg $19|_{10}$ 66.) **B:** Im wunderschönen Monat Mai 94; In den Tod,

R. 95; Melanie, R. 96, 2. A. 05; Forstmeisters Hannchen, R. 97; Marianne, R. 98; D. Tode geweiht, R. 99; Unschuldig, R. 00; Liane, R. 01; Zwei Frauen, R. 02; Annchen v. Tharau, R. 03; Prinzeß Barfüßel, R. 04; D. Prinzenbraut, R. 05; D. Gespenst d. ersten Frau, R. 06; Vilja, R. 07; D. stumme Komtesse, R. 08; Röschens Liebestraum, R. 09; Waldmüllers Töchterlein, R. 10. **Beard:** Jahrb. der Erfindungen 01—05.

Golling, Jos., (k.), klass. Ψ, GP. Wien XVIII, Hofstattg. 24. (Linz $^{13}|_{3}$ 48.) **B:** Ovidii carmina selecta 88, 5. A. 07; Kommentar zu P. Ovidii Nasonis carm. selecta 89, 3. A. 06; Chrestomathie a. Livius 92, 3. A. 09; Vergili carmina selecta 93, 3. A. 06; Chrestomathie aus Corn. Nepos u. Curtius Rufus 02, 3. A. 09; Hilfsbuch dazu 10; Schulkommentar zu Livius 04 ff. IV; Schulkommentar zu e. Ausw. aus Virgils Bukolika u. Georgika 06; Vokabular zu e. Auswahl aus Ovid 07.

Gollmer, Richard, BJ & SB., ⁄, Red. Birkenwerder b. Berlin, Kaiser-Allee 9a. (Stettin $^{4}|_{12}$ 66.) **B:** Bühnenref. u. Volkstheat. 90; Sickingen, ep. G. 90; Kulinar. Bibliothek 05—10 X; Vornehme Gastlichkeit 09; Feinschmecker 09; Apicius-Kochbuch 09; Bowlen u. Punsche 10.

Göllner, Fräul. Louise (Pf. Hyperion). Wiesbaden, Emserstr 59. (ebda $^{12}|_{5}$ 44.) **B:** Moderne Streiter 94.

Gollnow, Ernst, s. Schultze, Ernst Wilh.

Golmen, Otto v., s. Richter, Otto.

Golther, Wolfgang, germ. Ψ, Dr. phil., o. UP. u. Direktor der Univ.-Bibliothek. Rostock, St. Georg-Str. 1a. (Stuttgart $^{25}|_{5}$ 63.) **B:** Rolandslied d. Pfaffen Konrad 87; Sage von Tristan u. Isolde 87; Studien z. germ. Sagengesch. 88; Gesch. d. altdeutsch. Lit. (in Kürschners D. N.-L.) 92; Deutsche Heldensage 94, 2. A. 09; Götterglaube d. Germ. 94, 2. A. 10; Handb. d. germ. Mythol. 95; D. sagengeschichtl. Grundlagen d. Ringdichtg Rich. Wagners 02; Bayreuth 04; R. Wagner als Dichter 04; Altnord. Literaturgesch. 05; Tristan u. Isolde in d. Dichtgn d. Mittelalters u. der neuen Zeit 07; Religion u. Mythus der Germ. 09; Die Gralssage b. Wolfram v. Eschenbach 10. **H:** Tristan u. Isolde, Flore u. Blanscheflur (in Kürschners D. Nat.-L.) 89; Lied vom hürnen Seyfried 89; Der Nibelunge Nöt in Ausw., 5. A. 03, 5. Abdr. 07; Ares Islendingabok 92; Bartsch, Deutsche Liederdichter, 4. A. 01; R. Wagner an Mathilde Wesendonk 04; Briefe R. Wagners an Otto Wesendonk 05; Robert Frantz u. R. v. Pilsach, ein Briefwechsel 07.

Goltsch, Frz., ♆, ⁄, Dr. phil., Skriptor d. Landesbibl. Graz, Engelg. 56. (Laibach $^{8}|_{11}$ 65.) **B:** Volk u. Heimat 93.

Goltz, Colmar Frhr. v. der (Pf. W. v. Dünheim), ⚔, Dr. phil. h. c., Generaloberst, Gen. Insp. d. VI. Armee-Inspekt. Berlin W. (Bielkenfeld, OP. $^{12}|_{8}$ 43.) **B:** Operat. d. II. Armee bis z. Kapit. v. Metz 73; Angeline, R. 75; Operat. d. II. Armee a. d. Loire 76; Gambetta u. s. Armeen 77; 7 Tage vor Le Mans 78; Scharnhorst 80; Roßbach u. Jena 83, 2. A. 06; Volk in Waffen 83; Offizierstand u. Beamtentum 83; Suum cuique 84; Lehrbücher in türkischer Sprache: Mouchtera, Seferié II, Erkian-i-harb wasaïfe III, Tabietatbikate, Muharebat-i-kilah II (Handbuch, Felddienst, Gen Stabsdienst, angewandte Taktik, Festungskrieg) 84/89; Ausflug n. Makedonien 93; Kriegführg 95; Anatol. Ausflüge 96; Thessal. Krieg und d. türk. Armee 98; Krieg- u. Heerführg 01; Von Jena bis Pr.-Eylau 07; Kriegsgesch. d. 19. Jahrh. 09. ( )

Goltz, Eduard Frhr. v. der, prakt. †, D., Prof., Dir. d. ev. Pred.-Sem. Wittenburg, Westpr. (Langenbruck $^{31}|_{7}$ 70.) **B:** Ignatius v. Antiochien als Christ u. Theologe 94; Eine textkritische Arbeit des 6. bez. 10. Jahrh. 99; Das Gebet in d. ältest. Christenheit 01; Reisebilder aus d. griech.-türkischen Orient 02; Der Dienst d. Frau in d. christl. Kirche 05; Ἀσάγος σωτηρίας, eine echte Schrift des Athanasius, Text u. Untersuchung 05; Tischgebete u. Abendmahlsgebete in der altchristl. u. griech. Kirche 05. **H:** Herm. v. der Goltz: Kirche u. Staat 08, Grundlagen der christl. Sozialethik 08.

Gombel, Karl, wiss. †, ⌂, Lic. h. c., Pfr. Reiskirchen, Kr. Gießen. (Hopfgarten, Kr. Alsfeld $^{29}|_{11}$ 64.) **B:** D. alte u. d. neue Welt, WSch. 07; Vernunft u. Gottesgedanke 07; Volkstum, Kultur u. Volksbildung 09.

Gomoll, Wilhelm Conrad (Pf. Wilhelm vom Horst), Essay, Nov., ⌂, ♆, ✉, ⁂, ⁄, Kritik. Schmargendorf b. Berlin, Hundekehlestr. 3. (Berlin $^{14}|_{11}$ 77.) **B:** Welt u. Ich, Dichtgn 03; Träume u. Fahrten, D. paradies. Garten, Dichtgn 06, 2. A. 07; D. letzten Wandergn u. d. feierl. Tod d. Pilgerpriesters Vasumitra, e. legendar. Laienpredigt 08.

Gomperz, Heinrich, ⁂, Dr. phil., UDoz. Wien XII, Grünbergstr. 25. (ebda $^{18}|_{1}$ 73.) **B:** Tertullianea 95; Z. Psycholog. d. log. Grundtatsachen 97; Grundlegg d. neusokratisch. Philos. 97; Kritik d. Hedonismus 98; Üb. d. Begriff des sittl. Ideals 02; Die Lebensauffassg der griech. Philosophen 04; Weltanschauungslehre I 05, II 1) 08; D. Problem d. Willensfreiheit 07.

Gomperz, Theod., klass. Ψ, ✉, Dr. phil., o. UP. i. R., HofR., M. d. HH. Wien IV, Plößlg. 4. (Brünn $^{29}|_{3}$ 32.) **B:** Philodemi

de ira liber 64; Demosthenes, d. Staatsmann 64; Herkul. Stud. 65/66 II; Traumdeutung u. Zauberei 66; Beiträge z. Kritik u. Erklärg griech. Schriftst. 75/06 IX; Bruchstücke Epikurs über die Willensfrage 76; D. Bruchstücke d. griech. Tragiker u. Cobets neueste kritische Manier 78; Herodoteische Studien, 83 II; Üb. ein bisher unbekanntes griech. Schriftsystem a. d. Mitte d. 4. vorchristl. Jahrh. 84; Zu Philodems Büchern von d. Musik 85; Zu Heraklits Lehre u. d. Überresten seines Werkes 86; Über d. Abschluß d. Herodot. Geschichtswerkes 86; Platonische Aufsätze 87/05 IV; Zu Aristoteles' Poetik 88/96 III; Nachlese z. d. Bruchstücken d. griech. Tragiker 88; Üb. d. Charaktere Theophrasts 88; Die Apologie d. Heilkunst 90, 2. A. 10; Philodem u. d. ästhet. Schrift. d. herculan. Bibl. 91; Schrift v. Staatswesen d. Athener u. ihr neuester Beurteiler 91; Überreste e. den platon. Phädon enthaltend. Papyrusrolle 92; Neue Bemerkgn üb. d. ältest. Entwurf einer griech. Kurzschrift 95; Griech. Denker 95/99 II, 2. A. 02/03, III 06/09; Zur Chronologie des Stoikers Zenon 03; Essays u. Erinnerungen 05. **Ue:** John Stuart Mill, System d. deduktiven u. induktiven Logik, 2. A. 84/86 III; Ders., Die Freiheit 69; Aristoteles' Poetik 97.

Gonser, Immanuel, Prof., Schriftl. d. „Mäßigkeitsblätter". Berlin W 15, Uhlandstr. 146. (Stuttgart $^{19}/_{11}$ 65.) **B:** Verein u. Wirtshaus 02; Alkohol u. Verbrechen 07; Stellung u. Aufgaben der Innern Mission gegenüb. d. Antialkoholbewegung 08; Alkoholgegnerische Unterweisung in den Schulen der verschiedenen Länder 10.

Goos, Max, ♛, Dr. phil., ObLehr. Hamburg 21, Osterbeckstraße 8 III. (ebda $^{14}/_{2}$ 71.) **B:** Hamburgs Politik um d. Mitte d. 16. Jahrh. 97; Zur Charakteristik v. Gen. Ch. G. Gordon 09. **H:** Barthol. Sastrow 06; Ritter von Schweinichen 06; Briefe u. Tagebücher d. Generals Ch. G. Gordon hrsgg. u. erläut. 08.

Gopčević, Graf Spiridion, AEB., Polit., Ethnogr., Reisebeschr. ⚔, ⚓, ⬤, ♛, 𝄎, ✎, ⌂, Nov., Roman, **Ue:** FEISpPortD NSchwSrbKroatRHBulgL. Kono Tayee Castle, Lakeport, Californ. (Triest $^{9}/_{7}$ 55.) **B:** Montenegro u. d. Montenegr. 77; Le Montenégro et les Monténégrins 78; Turco-montenegr. Krieg 76/78 77/79; Türkische Taktik im montenegr. Kriege 78; Türken u. ihre Freunde, 3. A. 78; Franz. Exped. nach Ägypten 1798/1801 80/81; ObAlbanien u. s. Liga 81; Ill. Führer n. Spanien u. Portugal 84, 2. A. 92; Bulgarien u. Ostrumelien 86, 2. A. 89; Beitr. zur neueren Kriegsgeschichte der Balkanhalbinsel 87; Studien üb. außereurop. Kriege jüngst. Zeit 87; The Conquest of Britain 87; Serbien u. d. Serben 88; Makedonien u. Altserbien 89; Ethnogr. Verhältnisse Makedoniens 89; Comment la France conquit l'Angleterre 91; Stara Srbija i Makedonija 90/91; Wahrheit üb. Makedonien 90; Die Welt 90; W. Tagespost 90; Istina o Makedoniji 91; Bugarska i Istočna Rumelija 96; Beata, N. 98; Welche Lehren hat unsere Marine a. d. letzten Seekrieg zu ziehen? 06; Glasi bokeške omladine 06; Seeschiffahrt Gopčević 07; Parobrodarstvo 07; O kandidaturi 07; Narodni zastupnici — narodne izdajice! 07; Protest gegen d. Wahl für Cattaro 07; D. Familie Gopčević 09; Wohin reise ich? 09. — Pf: Schätze d. Azteken, Erz. 81; Zwischen Ehre u. Liebe, N. 90; Schatz d. Alten v. Berge, R. 90; Roman meines Freundes, N. 90; Wie mein Freund zu seiner Frau kam, N. 90; Gegen d. Strom, R. 03; In d. „guten" Gesellschaft, R. 10; — (unter dem Pf. Leo Brenner:) Vor dem Revolutionstribunal, Dr. 92; Unter dem Damoklesschwerte, N. 90; Der König liebt, Lsp. 93; Jupiter-Beobachtgn 1895/96 an d. Manora-Sternw. 98; desgl. 1896/98 00, desgl. 1898/01 03; Spaziergänge durch d. Himmelszelt 98; Mars-Beobachtgn 1896/97 an d. Manora-Sternwarte 98; Handb. f. Amateur-Astronomen 98; Beobachtungsobjekte f. Amateur-Astronomen 01; Wissenschaft u. Clique 03; Neue Spaziergänge durch d. Himmelszelt 03, 2. A. 04; Bewohnbarkeit der Welten 05; Vademecum der Amateur-Astronomen 05, 2. A. 06; Astronom. Rundschau I—XI 99—09.

? Gopčević, Graf Spiridion, jun., Polit., Ethn., 𝄎, **Ue:** SEIGuarani, Zeitungs-Korrespondent. Estancia La Fanny, Pehuajó, Argentinien. (Wien $^{14}/_{11}$ 83.) **B:** Zwei Jahre in Paraguay 08.

Göpfert, Armin, ♪, Dr. phil., Prof., Schuldir. Eisenach, Luisenstr. 7. (Ebenhards $^{7}/_{9}$ 49.) **B:** Lullus, Nachf. d. Bonifatius 80; Rechtfertigung einig. pädagog. Gedanken Zillers 85; Präparation. z. deutsch. Gesch. 90/98 V; Lesebuch f. d. deutsch. Geschichtsunterr. 90/98 V.

Göpfert, Franz Adam, (ℓ.), ✝, D., o. UP. Würzburg, Franz Ludwig-Str. 15. (ebda $^{31}/_{1}$ 49.) **B:** Katholizität d. Kirche 76; Eid 83; Moraltheol. 97 III, 6. A. 09; St. Kilianusbüchlein, 2. A. 02. **H:** Renninger, Pastoral 93.

Gordon, Heinz, ⌂, Dir. des Central-Theaters. Dresden. (Tarnowitz, ObSchl. $^{17}/_{12}$ 71.) **B:** In Vertretg, Schw. 03; Glückspitze, Schw. 03; Liebesschule, Schw. (m. Frz. Steyer) 04; M. d. R., Kom. 04; Im Notquartier, Schw. 05; Im stillen Ozean, Schw. 05; Fräulein Vorwärts,

Lsp. 06; Hildegard Herbig, Sch. 06; Das bißchen Ruhm, Kom. 08. ()

Goeres, Heinrich, Nov., Kritik, ✍, ✆, Red. Berlin-Steglitz, Martinstr. 9. (Immerath $^{10}|_{11}$ 64.)

Görg, Thor, s. Wiemann, Th. G.

Gorges, Max, deutsche u. koloniale Lit., Dr., Dir. d. Ritterakademie. Bedburg, RB. Cöln. (Polch b. Coblenz $^{19}|_{12}$ 65.) **B:** Beiträge z. Gesch. d. ehemal. Hochstiftes Paderborn 89/93 II; Die wirtschaftl. Entwickelg d. deutsch. Kol. 08. **H:** Mhdeutsche Dichtgn 01, 5. A. 09; Deutsche Heldensage 02, 2. A. 10; Grimmelshausen, Simplicissimus 04; O. Ludwig, Erbförster und Makkabäer 06; Horaz' Oden u. Epoden 07; Schiller, Don Karlos, u. Voß' Luise 07.

Göring, Hugo, Lit.♛, ₣, **Ue:** FEID, Dr. phil., Bacc. theol. Weimar. (Berka a. Werra $^{28}|_{12}$ 49.) **B:** Basedow 80; Iselin 82; Jacotots Univ.-Unt. 83; Lessings Leben 2. A. 04; S. Germain u. Cl. de Vaux 88; D. neue deutsche Schule, 2. A. 90; Germ. Osterfest 93; Erziehung z. relig. Leben; Bühnentalente unter Kindern 95; Erinnerung an Ralswiek 99; Lichtbilder a. uns. Kulturleben 01; K. Fischer als Lit.-Historiker 01; Kaiser Wilhelm II. u. d. deutsche Lebensschule 01; Lebensschule, d. Bild künft. Erziehung 03; Werratal-Volk 03; Kulturpolitik 05. **H:** Lessings sämtliche Werke 82/85; Fr. Fröbels Werke 02; Der Kaiser und die Kulturpolitik 04. ()

Görland, Albert, ⁂, ₣, Dr. phil., Ordinarius am staatlichen Technikum, Dozent im öffentl. Vorlesungswesen. Hamburg, Kreuzweg 12. (ebda $^{9}|_{7}$ 69.) **B:** Aristoteles u. d. Mathematik 99; Paul Natorp als Pädagoge (Begriff d. Sozialpädagogik) 04; Die Halbheit d. deutsch. Zeichenreform 05; Index zu Herm. Cohens Logik der reinen Erkenntnis 06: Der Gottesbegriff bei Leibniz 06; Rousseau als Klassiker d. Sozialpädagogik 06; Aristoteles u. Kant bez. der Idee der theoret. Erkenntnis 09; Mein Weg zur Religion 10.

Görlich (eigentl. Gerlich), Hans, PAL., VB., Roman, Nov., Humor, ⁂, ✆, ✆, ✍, ⅓, **Ue:** EF, Hrsg. u. Chefred. d. „Bozner Ztg. (Südtiroler Tagebl.)". Bozen, Sparkassestr. 5. (Brünn $^{15}|_{11}$ 71.) **B:** Erbaul. Erz. 92; Magneta, R.; E. Winter im Eise, Erz. 92; Nemesis, R. 94; Um ein Bild, R.; Wer? R.; Stahl u. Stein, R. 95; König Laurin, O.-Text 01; Das Narrenschiff, Optte 02.

Görlich, Martin (auch Martin Görlich-Hindersin), AsB., ✆. Berlin-Friedenau, Illstr. 4. (Berlin $^{18}|_{9}$ 80.) **B:** Malva 02; Judas-Eide 02; Sonntagmorgen 03; Krebse 04; Vineta 04; Frühherbst 04; Palmarum 05; Amoureuse 05; Parade 06; Frühlingskätzchen 06; Sanatorium Knochenburg 07; Nachtschatten 08; Iris 09; Johanna Stegen 10.

Gorlicia, Elsa, s. Ebertin, Elsbeth.

Görlitz, Rudolf, ₩, ♛, Privatlehr. Quedlinburg, Pölle 10. (ebda $^{22}|_{12}$ 61.) **B:** D. Sehenswürdigkeiten im Quedlinburg. Ratskeller 91; Der Roßtrappen-Ritt 93; Barbarossas Erwachen 97; Quedlinb. Sang 98; Bodewellen, Brocken- u. Bodetal-Tonbild m. Erläuterg 08; Texte z. s. Kompositionen.

Görner, Karl v., PA., CP., ♛, Lit.♛, ✍, Dr. phil., Chefred. d. „Tagespost". Linz a. D., Promenade 23. (Budweis $^{13}|_{12}$ 58.) ()

Görres, Franz, Kirchen- u. Kultur♛, Dr. phil. Bonn, Wenzelg. 14 II. (Wittlich $^{23}|_{7}$ 44.) **B:** Licinianische Christenverfolgung 75; Gen.-Reg. z. Zeitschr. f. wiss. Theol. 91; Hofgut Vailz 97.

Görres, Karl, ⅓, Dr., RA. u. Notar. Berlin W 8, Charlottenstr. 59. (Cöln $^{23}|_{2}$ 65.) **B:** Handb. d. Arbeitergesetzgebg 93; Wahrspruch b. Geschworenen u. s. psychologisch. Grundlagen 03; Verschulden i. Prozesse 04; Haftung f. Schäden u. Kosten im Prozesse 05; Kommentar zum Reichsbeamtengesetze, 1.—16. A. 08; D. Reichskaligesetz 10. **H:** Cossa-Moormeister, Wirtschaftslehre, 3. A. 96, 4. A. 03; Rechtsprechg d. Oberverwaltgsgerichts u. des Bundesamts f. Heimatwesen I 10.

Goethe, Alfred, klass. Ψ, Dr. phil., GDir. Stettin. (Sondershausen $^{9}|_{2}$ 51.) **H:** Ciceronis de natura deorum libri III 87, u. a. ()

Goethe, Hermann, Öno- u. Pomologie, k. k. RegR., emer. Dir., Vorst. d. biolog. Versuchsstat. f. Weinbau u. Präs. d. österr. Reichs-Weinbauvereins. Baden b. Wien, Bergstr. 62. (Naumburg $^{16}|_{3}$ 37.) **B:** Obstbaumschule 59, 2. A. 84; Der Obstbaum 71, 3. A. 90; Weingarten 73; Ampelographisches Wörterbuch 76; Atlas d. wertvollsten Traubensorten 6; Handb. d. Ampelographie 78, 2. A. 87; Reblaus 81; Weinbaustatistik v. Steiermark 81; D. wichtigst. amerik. Reben 84; Rebenveredelung 86; Phylloxera u. ihre Bekämpfg 87; Bericht üb. Reisen n. Frankr. 88; Weinbau trotz Reblaus 90; Aus d. biolog. Weinbau-Versuchsstation 91; Mitt. d. Vereins zum Schutze b. öst. Weinbaues 92 ff.; Beitr. z. Kultur u. Veredelg amerik. Reben 95.

Goethe, Rud., Obst-, Wein- u. Gartenbau, früher Dir. d. Lehranstalt Geisenheim, Landesökon.R. Darmstadt, Mathildenstr. 48. (Naumburg $^{13}|_{4}$ 43.) **B:** Fachsich. ()

Gothein, Eberh., ♛, ✆, Dr. jur. h. c. et phil., o. UP., GHofR. Heidelberg-Neuenheim, Weberstr. 15. (Neumarkt, Schles. $^{29}|_{10}$ 53.) **B:** Wirtschaftsgesch. d. Schwarzwaldes I 91/92 u. a. Fachschr. ()

Gothein, Frau Marie, engl. Lit.♛, **Ue:** E. Heidelberg-Neuenheim, Weberstr. 15. (Mohrungen $12|_9$ 63.) **B:** W. Wordsworth 93 II; J. Keats 97 II. ( )

Gottberg, Adelaide v., s. Herzog, Ad.

Gottberg, Anna v., geb. Freiin v. Rottenberg (Pf. A. v. R. Enberg), Nov.,Rom., ♅, verw. Frau Major. Dresden-N., Hospitalstr. 6 p. (Reisewitz i.Schl. $10|_3$ 26.) **B:** Bunte Blätter, G.; Was zum Ziele führt, R. 87; Lied der Mutter, Erz. 89, 2. A. 98; Neue Märchen 89. ( )

Gottberg, Anna v., geb. Paschke (Pf. von Rheinsberg), Jugenderzählgn, Artikel, Berichte, verw. Frau Oberstltn. Görlitz, Schwerinstr. 3707 b pt. (Rheinsberg $1|_8$ 58.)

Gottberg, Otto v., ⁄, Reiseschildergn, Nov., ⚔, Spezialkorresp. d. „Berl. Lokal-Anz.". Berlin SW, Zimmerstr. 37/41. (Magdeburg $19|_{12}$ 67.) **B:** Mit den Japanern über den Jalu; Theod. Roosevelt 08.

Goette, Alex., ☿, Dr. med. et phil., o. UP., Dir. d. zool. Instituts. Straßburg i. E., Spachallee 13. (Petersburg $31|_{12}$ 40.) **B:** Beitr. z. Entwicklgsgesch. d. Darmkanals im Hühnchen 67; Entwicklgsgesch. d. Unke 75; Üb. Entwicklg u. Regeneration d. Gliedmaßenskeletts d. Molche 79; Abhdlg z. Entwicklgsgesch. der Tiere 82/90 V; Üb. d. Ursprung d. Todes 83; Tierkunde 90; Holbeins Totentanz u. seine Vorbilder 97; Lehrbuch d. Zoologie 02; Vergleich. Entwicklgsgesch. d. Geschlechtsindividuen der Hydropolypen 07. ( )

Goette, Rud., Germanistik, deutsche ♛, Lit.♛, ⌂, ObLehr. Spremberg. (Helsen $25|_2$ 60.) **B:** Gesch. d. deutsch. Lit. seit Goethes Tode (m. P. Heinze) 90; Deutsche Poetik (m. dems.) 91; Zeitalt. d. deutsch. Erheb. 1807/15 91/92; Singen u. Sagen 94; Deutscher Volksgeist 98; König Heinrich IV. 00.

Gottesheim, Rudolf Baron, ⌂, ♅, Roman, Nov., Märchen, Kritik, ⁄, Schriftsteller. Aussig a. E. (Jaromeř $12|_3$ 47.) **B:** W. Shakespeare, Dr. 83; Geheimnisvolle Existenz., R. 85; Am Ende d. Welt, R. 86; Schnurren u. Schnacken a. d. Journalistenleben, Hum. 87; In Sklavenketten, N. 89; D. Recht, Vst. 90; Einsame Sterne, ep. u. lyr. Dichtungen 91; Die blaßblaue Schleife, R. 94; D. Jakobsleiter, Vst. 97; Susanna im Bade, P. 97; D. Schreckensmänner von Genf, R. 98; Zwisch. Himmel u. Hölle, R. 99; Nanon od. der Schatz auf der Toteninsel, R. 00; Unterm Sturmbanner, R. 00; D. Flucht aus d. Grabe, R. 01; D. Tochter d. Spions, hist. R. 03; D. Tochter d. Banquiers, R. 04; Dämone, R. 04; Durch Nacht u. Graun, R. 05; Der Fürst d. Berge, R. 05; Mello, Erz. 06; D. Silberschatz d. Fürstin, R. 06; In Geierfängen, R. 06; Ein Millionenschatz, R. 06; Vogelfrei, R. 07; Der Totenschütz, R. 08; Raubgraf Dollenrott, R. 09; u. mehrere Opern- u. Operettentexte.

Gotthardt, Rudolf, emer. Hofschausp., Prof. Wien VII, Neustiftg. 12, 1. St., II. St., T. 9. (Wischau $9|_9$ 50.)

Götting, Franz, (k.), ⁄, Dr., Prof., ObLehr. Lüdinghausen i. Westf. (Rechta $1|_6$ 43.) **B:** D. Obstbau 87, 5. A. 08.

Goettler, Jos., (k.), ✝, D., LyzealProf. Freising, Plantagenweg. (Dachau $9|_3$ 74.) **B:** Thomas v. A. u. d. vortrident. Thomisten über d. Wirkgn d. Bußsakramentes 04; Einheits-Religionslehrplan 08; Unser Erziehungsziel 09. **H:** Gundlach, Exerzitienvorträge, II. Bd. 04; D. Münchener katechetische Kurs 05, 07 u. 09.

Gottlieb, Rudolf, Pharmakologie, Dr. med., o. UP., GofR. Heidelberg, Bergstr. 96. (Wien $1|_9$ 64.) **B:** Die experimentelle Pharmakologie (m. Meyer) 10.

Gottlieb, Theodor, CP., klass. Ψ, Bibliothekswissensch., Dr. phil., Kustos d. k. k. Hofbibl. Wien XII/1, Bischoffg. 23. **B:** Mittelalterl. Bibliotheken 90; Die Ambraser Handschriften, I: Bücherslg. Kaiser Maximilians I. 00; D. Gutenbergausstellg d. Wiener Hofbibl. 00; Katalog d. Einbandausstellg d. Wiener Hofbibl. 08; D. Weißenburger Handschr. in Wolfenbüttel 10; k. k. Hofbibl.-Bucheinbände 10. **MitB:** Tabulae codicum manuscriptorum in bibl. Palatina Vindobon. asservatorum, Vol. VIII. 93; Katalog d. Miniaturenausstellg d. k. k. Hofbibl. in Wien 02, 4. A. 02; Ausstellg v. Habsburger Cimelien 09, 5. A. 09.

Gottlob, Adolf, ♛, Dr. phil., Prof., UDoz. Münster i. W., Engelstr. 2. (Volkmarsen $30|_1$ 57.) **B:** Karls IV. private u. polit. Beziehgn zu Frankreich 83; Aus d. Camera apostolica d. 15. Jahrh. 89; D. päpstlich. Kreuzzugssteuern des 13. Jahrh. 92; D. Servitientaxe im 13. Jahrh. 03; Kreuzablaß u. Almosenablaß (Frühzeit d. Ablaßwes.) 06; Ablaßentwicklung u. Ablaßinhalt im 11. Jahrh. 07.

Göttmann, Adolf, Musik, Schriftleiter der „Deutschen Tonkünstler-Ztg.". Berlin W, Bülowstr. 85. (Darmstadt $25|_8$ 61.)

Gottsberger, Johann, (k.), altitestamentl. Exegese, D., o. UP., MitHrsg. der „Biblischen Zeitschr.". München, Adalbertstr. 104 III. (Kobl $31|_{12}$ 68.) **B:** Barbebräus u. seine Scholien z. hl. Schrift 00. ( )

Gottschalk, Herm., ⁂, Roman, ♅, ⁄. Dachau. (Eisleben $16|_4$ 68.) **B:** Weltwes. u. Wahrheitwille 05; Onkel Erasmus, R. 08; Auf der Menschenseite, G. 08; Gerhard Frickeborns Freiheit, R. 09.

Gottschalk, Sigm., Gynäkologie u. Geburtshilfe, Dr. med., Prof., UDoz. Ber-

linW, Potsdamerstr. 108. (Königsfeld $^{21}/_{10}$ 60.) **B:** Stud. üb. d. Entwickelg d. menschl. Placenta 91; Z. Lehre d. Atrophia uteri 92; Einige allg. Bemerkungen z. intrauterinen Diagnostik u. Therapie 95; Die physikal. Therapie in der Gynäkologie u. Geburtshülfe 02; Gynäkologie 09. **Mith:** Diagnost.-Therapeut. Lexikon f. prakt. Ärzte 07/08.

Gottscheidt, Franz, BB., ✆, Dir. des Stadttheaters. Posen. (Danzig $^{25}/_{2}$ 56.) **B:** Zu Beginn; D. Weihe d. Hauses; Der Schlosser; D. Staatsanwalt; D. Pflegevater, Lyr.; Die Figurantin, Dr.

Gottschling, Andreas, Ethik, Buchdr. u. Verleg. London 25, Langdon road, Junction road. (Groß-Schenk, Siebenbürg. $^{24}/_{7}$ 40.) **H:** Home Links, The Ideal Magazine, ethisch-soz.-polit. Schr., 9 Hefte; Tsar and Tolstoi Played Out. **B:** Logos, Christ Ideals, Not Christianity; Fonotipi, internat. Schrift d. Sprachlaute.

Goetz, Adolf (Pi. Juvenal), Erzählung. Hamburg-Uhlenhorst, Arndstr. 24 I. (Dobrzyzza, Pos. $^{4}/_{5}$ 76.) **B:** Michel schläft Du? 00; Soll sich der Student m. Politik beschäftigen? 00; Ethik gegen Strafrecht 02; Sträfling 788 04; In der Zwickauer Zelle 04; Ballin, der Kgl. Kaufmann 06; Der Hamburger Junge Mann 07; Von Spitzbergen bis Jerusalem 08; Hamburger Püttscherkram 10; Geschichte v. Heinz u. Malte 10; Meerfahrten 10.

Goetz, Ferd. H. W., Dr. med., GSanR., Prakt. Arzt, Vorsitz. d. Deutsch. Turnerschaft. Leipzig, Lützenerstr. 11. (ebda $^{24}/_{5}$ 26.) **B:** I.—V. Handbuch d. deutsch. Turnersch.; Feuerwehrlieder 64; 5. rechten Turnerleben 85, 16. A. 06; Liederb. f. d. deutsche Turnerschaft 97, 24. A. 08; Dr. C. Erdm. Heine, s. Leben u. Schaffen 97; Anleitg z. Bau u. z. Einrichtg v. deutsch. Turnhallen (m. Rühl) 97, 2. A. 09; Vorträge für Turnvereine 02, 3 Hefte; Im Dienste des Vaterlandes u. die deutsche Volkskraft 06.

Goetz, Georg, Ψ, Dr. phil., o. UProf., GHofR. Jena, Beethovenstr. 1. (Gompertshausen $^{3}/_{11}$ 49.) **Mith:** Ritschlsche Plautus-Ausg. u. d. kleineren Text-Ausg. 71/95. **H:** Corpus glossar. latinor. 88/03 VI; Varro de lingua lat. 10.

Götz, Joh. Bapt., (k.), Kirchen♛, Dr. theol., Stadt-Pfr. u. Distriktsschulinsp. Freystadt b. Nürnberg. (Dietfurt i. d. Oberpfalz $^{6}/_{11}$ 72.) **B:** Kardinal Karl August Graf v. Reisach als Bischof von Eichstätt 01; D. Glaubensspaltung im Gebiete d. Markgrafschaft Ansbach-Kulmbach 1520—1535 07; Freystädter Wallfahrtsbüchlein 10.

Goetz, Leopold Karl, (altf.), ♛, D., Dr. phil., a.o. UProf. Bonn a. Rh., Kurfürstenstr. 13. (Karlsruhe $^{7}/_{10}$ 68.) **B:** Die Bußlehre Cyprians 95; D. geschichtl. Stellung u. Aufgabe d. deutsch. Altkatholizismus, 3.—4. Tsd. 95/96; Gesch. d. Slavenapostel Konstantinus (Kyrillus) u. Methodius 97; Lazaristen u. Jesuiten 98; Redemptorist. u. Protestant. 99; Leo XIII., s. Weltanschaug u. Wirksamkeit 99; Jesuiten u. Jesuitinnen (La Société du Sacré Cœur) 01; Ignatius v. Loyola u. d. Protestantismus 01; F. H. Reusch 01; Das Kiever Höhlenkloster als Kulturzentrum des vormongolischen Rußlands 04; Kirchenrechtl. u. kulturgesch. Denkmäler Altrußlands 05; D. Ultramontanismus als Weltanschauung auf Grund des Syllabus 05; Das Centrum eine konfessionelle Partei 06; Klerikalismus u. Laizismus 06; Staat u. Kirche in Altrußland 08; Das Russische Recht I 10. **Ue:** Das Russ. Recht (aus d. Altrussʃ.) m. Anm. 09.

Goetz, Frl. Ruth, ASB. Berlin W, Barbarossastr. 26 II. (Festenberg, Schles. $^{5}/_{11}$ 80.) **B:** D. Toten reden 02/03; Die angewandte Philosophie; Er, Sie u. der Andere, Nn. 03; Das Tor d. Glückes, R. 06; Die ihr Schicksal zwingen, R. 06; Das Glück des Anderen, R. 09; Das ewige Fräulein, R. 09.

Goetz, Walter Wilh., Gesch. d. Renaiss. u. Gegenreformation, Dr. phil., o. UProf. Tübingen, Oesterberg 2. (Leipzig $^{11}/_{11}$ 67.) **B:** D. Wahl Maximilians II. 1562 91; D. bayr. Politik im ersten Jahrzehnt Herzog Albrechts V. 96; Beiträge z. Gesch. Herzog Albrechts V. u. d. Landsberger Bundes 97; Ravenna 01; Die Quellen z. Gesch. d. hl. Franz v. Assisi 04; D. Politik Max. I. v. Baiern u. seiner Verbündeten (1618—51) I 07; Assisi 08; König Robert von Neapel u. der Humanismus 10.

Götz, Wilh., ◍, Dr., Prof. a. d. k. b. Militärbildgsanst., ThSch. P. h. c. München, Königinstr. 73 a. (Schnabelweid $^{27}/_{8}$ 44.) **B:** Das Donaugebiet 82; Deutsch. Gesch. in Fr. u. Antw. 86, 90; Verkehrswege im Welthandel 89; Wirtschaftliche Geogr. 91; Handbuch von Bayern 94/97 II; Geogr. Lehrb. f. bayr. Mittelschulen 98, 4. A. 01; D. Schiffahrt a. d. ob. Donau 01; Bayern 04; Histor. Geographie 04; Frankenland 09.

Götze, Alfred, deutsche Ψ, Dr. phil., UDoz. u. Kustos a. d. Univ.-Bibliothek. Freiburg i. B., Sternwaldstr. 28. (Leipzig $^{17}/_{5}$ 76.) **B:** Gesch. d. Adjektiva auf -isch 99; Die hochdeutsch. Drucker d. Reformationszeit 05; Martin Butzers Erstlingsschr. 07; Volkskundliches bei Luther 09. **H:** Sebastian Lotzers Schriften 02. **Mith:** Weim. Lutherausg.; Flugschr. aus den ersten Jahren d. Reformation.

Götze, Alfred, Vor♛, Dr. phil., Prof.,

Dir.-Assist. am Kgl. Mus. f. Völkerkde (Berlin). Groß-Lichterfelde, Steglitzerstr. 42. (Weimar $^{1}/_{6}$ 65.) B: D. Gefäßformen u. Ornamente d. neolith. schnurverzierten Keramik im Flußgebiete der Saale 91; D. Vorgesch. d. Neumark 97; D. Urzeit d. Menschen 98; Die Kleingeräte aus Metall, Stein, Knochen, Thon u. ähnlichen Stoffen (IV. Abschn. v. Dörpfelds „Troja u. Ilion") 02; Got. Schnallen 07; D. vor- u. frühgeschichtl. Denkmäler des Kreises Ostprignitz 07; D. vor- u. frühgeschichtl. Altertümer Thüringens (mit Höfer u. Zschiesche) 09.

Goetze, Edm., Dr. phil., Prof., GHofR. Dresden-Loschwitz, Wilhelminenstr. 10. (Dresden $^{26}/_{9}$ 43.) B: H. Sachs 90; Festrede 94. H: H. Sachs (Liter. Ver. Stuttgart); H. Sachs, Fastnachtsp.; H. Sachs, Schwänke; Goedeke, Grundriß, 2. A.

Gozel, Fr. v. d., s. Litten, Jul.

Grabe, Frz., Dialekt♆, K. Postagent. Lüdingworth in Hadelnland, Hann., Westerstr. 125. (Altenbruch $^{12}/_{3}$ 43.) B: Dit u. Dat, i. Hadler Platt, G. 77, 3. A. 97; Von de Elwkant ut Hadelnland 80; Reuter, Schw. 82; Die beiden Peter, Sgsp. 82; Müller-Clärchen, Sgsp. 82; Ut ole un nee Tieden 86, 2. A. 89; Aus eins. Stunden, Dichtg 88; Ut'n Volksleben 89; Ut Marsch un Moor, G. usw. 94; Hein un Lotte, plattd. Schw. 93; De Wedd, plattd. Schw. 98; Jochen Päsel un Trine Däsel, plattd. Schw. 98; Du driggst de Pann weg! plattd. Schw. 98; Dree von de Sprütt, Schw. 98; Die freiwillige Feuerwehr, Schw. 98; Nunnes Kriegserlebnisse, Schw. 98; Marthas Geburtstag, Liedersp. 99; Postkartengrüße 99; Radlergrüße 99; Radlerlieder 99; Germania, patriot. Festsp. u. Lieder 99; In Kioutschau, milit. Schw. 99; Postkartenpoesie 00; Schlüsselblümel, Schw. 00; Spitzbübchen, plattd. Schw. 00; Op Alwegen, Schw. 01; De Spanger Scheeper, Bst. 01; De plattdütsche Volkssänger, I 01, II 04; Wokeen wascht dat Geschirr? Schw. 02; De Holschentönigin, Burensp. 03; D. Radmacher-Toni, Feuerwehrst. 04; J. Spezialitäten-Theater, Burleske 04; Van de Waterkant, Bst. 06.

Grabein, Paul, VB., PA., Kritik, Essay, Rom., Dr. phil. Berlin W 30, Hohenstaufenstr. 22. (Posen $^{28}/_{5}$ 69.) B: Frau Luciens Rendezvous u. a. Nn. 97; „O alte Burschenherrlichkeit!", Bilder a. d. deutsch. Studentenleben 01; Liebeslieder mod. Frauen 02; E. Frauenliebling, R. 03; Du mein Jena! In der Philister Land; Im Wechsel der Zeit, R. 03; Frei ist der Bursch, Sch. 04; Das stille Leuchten, R. 05; Frau Lurley, Nn. 05; Firnenrausch, R. 06; Die Moosschwaige, R. 07; Der König von Thule, R. 07; Irrlicht, R. 07; Ursula Drenck, R. 08; In Jena ein Student, Jugd.-Erz. 08; Dämonen der Tiefe, R. 09; D. Herren d. Erde, R. 10; Aus dem Reiche der schwarzen Diamanten, Bilder aus d. Bergmannsleben 10.

Grabinski, Bruno (Pf. Heinrich Walstret), (k.), ASW., AV., /, Jugendschriften, Erz., Red. Münsterberg i. Schl. (Kadlubitz $^{7}/_{1}$ 82.) B: Geheimnisvolles aus d. Reiche des Übersinnlichen 10.

Grabinski, Edw. (Pf. Edw. vom Sande), Belletr., ⚿, ⚒, Essay, Jugendschr., Humoresken, Lehrer. Schomberg b. Beuthen, ObSchles. (Gr. Lagiewnik $^{13}/_{8}$ 57.) B: Die Sagen, d. Aberglaube u. abergläub. Sitten in Schles. 86; Edelreiser 98.

Grabmann, Martin, (k.), ⁂, Dogmatik u. Dogmen♔, Dr. theol. et phil., Lyzeal-Prof. Eichstätt. (Winterzhofen $^{5}/_{1}$ 75.) B: D. Genius d. Werke d. hl. Thomas u. d. Gottesidee 99; Dr. Franz v. P. Morgott als Thomist 00; D. Lehre d. hl. Thomas v. Aquin v. d. Kirche als Gotteswerk in ihrem Wesen u. Leben 03; P. Heinrich Denifle, e. Würdigg s. Forschgsarbeit 05; D. philos. u. theol. Erkenntnislehre d. Kard. Matthäus v. Aquasparta 06; D. Gesch. d. scholast. Methode I 09, II 11.

Graebner, Fritz, ♔, Völkerkde, Dr. phil. Cöln a. Rh., Teutoburgerstr. 12. (Berlin $^{4}/_{8}$ 77.) B: Böhm. Politik v. Tode Ottokars II. b. z. Aussterben d. Premysl. I 01, II 03; Neu-Mecklenbg (m. E. Stephan) 07. ()

Graebner, Peter Paul, ✐, Dr. phil., Prof., Kustos a. Bot. Gart. Gr.-Lichterfelde, Viktoriastr. 8. (Alperbeck $^{29}/_{6}$ 71.) B: Studien üb. d. Norddeutsche Heide 95; Synopsis d. Mitteleurop. Flora (mit Ascherson) I, II 1, II 2, III, IV, V 1, VI 2, Regb. I, II 98/10; Flora d. Nordostdeutsch. Flachlandes (m. dems.) 98; D. Heide Norddeutschlds 01; Nordostdeutsche Schulflora (m. Ascherson u. Beyer) 02; Botanischer Führer durch Norddeutschland 03; Handbuch d. Heidekultur (m. v. Bentheim) 04; Der Grunewald b. Berlin, s. Geologie, Flora u. Fauna (m. a.) 07; D. Pflanzenwelt Deutschlands 09; Landeskde d. Prov. Brandenburg I (m. a.) 09; Pflanzengeogr. 09; Heide u. Moor 09; Lehrbuch d. Pflanzengeogr. 10. H: Warming, Ökologische Pflanzengeogr. 2. A. 01; Festschr. z. Aschersons 70. Geburtstage (m. Urban) 04.

Grabow, Aug., VB., Germanistik, Physiologie, Dr. phil., SchulR. a. D., gerichtl. Schreibsachverst. Berlin-Wilmersdorf, Uhlandstr. 124. (Müncheberg $^{12}/_{9}$ 34.) B: D. Musik in d. deutsch. Spr. 79; Leitfaden f. d. Sprach- u. Anschauungsunterricht in utraquist. Schulen 82; Schrägschrift oder Steilschrift? 95.

Grabow, Heinr. Friedr. (Pf. H. d'Altona), Belletrist., ♆, ⌂, Red. Hamburg, Reeperbahn 114. (ebda $^{29}/_{1}$ 53.) B: Elias Regenwurm 86, 2. A. 89; Von Hohenschwangau bis Schloß Berg; Rauhenborn u. Sohn, Sch. 86; Bei den drei Heiligen, Erz. 86; Verfehmter Name 87; D. Kampf ums Recht, Dr. 87; Krauses Zeug, Erzn. 87; Zickzack, hum. Geschn 91; D. Neffe des Notars, Erz. 92; Irrwege des Rechts, R. 97; D. Dämon des Hauses Strumborn & Co.; Die Königszwillinge, Ausstattgsst.; Im Land der Zwerge; u. a.

Grabowska, W. v., s. Reiswitz, Willy v.

Grabowski, Frl. Elisabeth, BJ & SB., DSch., VB., Romane u. Nov. Berlin SO, Elisabethufer 21. Ratibor $^{13}/_{8}$ 64.) B: Der weiße Adler, Im Morgenrot, Nn. 09.

Grabowsky, Adolf, ♆, ⌂, ⚖, ⌨, Kritik, Dr. jur. et rer. pol., Mithrsg. d. „Zeitschr. f. Politik". Berlin NW 40, Kronprinzenufer 24. (ebda $^{31}/_{8}$ 80.) B: Sehnsucht 00; Verlust d. Staatsangehörigkeit durch Fristablauf 04; Das Zeugende 05, 2. A. 07; D. Kampf um Böcklin 06; Kulturnotwehr 07; Recht u. Staat 08; Die Elixire d. Lebens, e. Komödienkreis 11.

Grabowsky, Fritz, ♈, Ethnographie u. Ur, Dir. d. Zoolog. Gartens. Breslau XVI, Grüneicher Weg 1. (Marggrabowa $^{27}/_{1}$ 57.)

Grabowsky, Norbert, Dr. med. Leipzig, p. Adr.: Max Spohrs Verlagsbuchhdlg. (Ostrowo $^{6}/_{1}$ 61.) B: Enthaltsamkeit, 3. A. 10; D. Elend d. Menschheit 96; D. Mitwelt u. die vom Verf. begründete Geistesreformation, 3. A. 07; Die Rätsel von Grund u. Zweck unseres Lebens und ihre Aufhellung durch d. innere Leben od. die höhere Liebe, 3. A. 07; Verkehrte Sinnesneigg, 4. A. 04; D. Weg z. Geistesvervollkommnung auf Grundlage d. Emanzipation d. Mannes v. Weibe 02; Blutreinigg, 2. A. 00; Die Widersinnigkeit u. Schädlichk. d. Vegetarismus, 2. A. 02; Lebensfrohsinn, 3. A. 07; D. Magenleid. u. ihre Behandlg, 2. A. 01; D. Ernährg d. Menschen 96; Wider d. Tabak, 2. A. 09; Wider d. Musik! D. gegenwärt. Musikfucht u. i. unheilv. Wirkgn, 2. A. 02; D. ehelose Stand in s. idealen Seiten u. Aufgaben, 2. A. 03; D. Bestimmg u. Vorbereitg d. Menschen f. d. Leben nach d. Tode, 3. A. 03; D. Wiss. v. Gott u. Leben nach d. Tode, 2. A. 08; Durch Entsagg u. Vergeistigg z. jenseit. Leben, 2. A. 03; Geistige Liebe, 2. A. 02; Bildg 02; 5 Jahrtausd. Sehnsucht n. Erkenntnis, 3. A. 08; Geistig. Familienleben 04; Die ideale Ehe 04; Dr. N. Grabowskys Lehren u. Entdeckgn sowie ihre reformat. Bedeutg f. Religion und Wissenschaft, 2. A. 04; D. ideale Mensch u. sein Wesen, 3. A. 05; D. Unendlichkeit uns. Lebens 05; D. Naturgenuß u. sein Wesen 05; Inner. Leben, 2. A. 06; Mein Wirken als Reformator d. Innenlebens d. Menschheit, 2. A. 06; Die männlich-weibl. Natur d. Menschenseele, 2. A. 06; Kants Grundirrtümer in s. Kritik d. reinen Vernunft u. die Reformation des geist. Innenlebens d. Menschheit, beruhend auf Dr. N. Grabowskys Erkenntnislehren 07; D. Innenmensch, Sch. 09; Höhere Liebe, Sch. 09; Unser ewiges Leben schon jetzt in uns 09; Erkenntnis das Bleibende im Wechsel der Zeiten 09; Wie wird man ein geistig höherer Mensch 09; D. Entdeckg d. Wirklichkeit unserer geist. Innenwelt 10; Bühnenstücke philos. Erkenntnis 10; Segen der Einsamkeit, Sch. 10; Höchste Kunst u. höchste Wissenschaft, Sch. 10.

Gracchus, s. Bernhard, Georg.

Grad, Max, s. Bernthsen, Maria.

Gradenwitz, Otto, ⚖, Dr. jur., o. UP. Heidelberg. (Breslau $^{16}/_{5}$ 60.) B: Ungültigkeit obligatorischer Rechtsgeschäfte 87; Interpolationen in d. Pandekt. 87; Vocabularium iuris prudentiae Romanae I, 1. (mit B. Kübler u. C. Th. Schulze) 04; Einführg in d. Papyruskunde I 00; Wortverzeichn. z. BGB. nebst Einf.-Ges. 02; Anfechtung u. Reurecht beim Irrtum 02; Laterculi vocum Latinarum 04; Theodor Mommsen 05; Bruns, Fontes, 7. A. 09.

Gradmann, Eugen, Kunst, Dr. phil., Prof., Landeskonservator. Stuttgart. (Lauffen a. N. $^{13}/_{12}$ 63.) B: Kunstleben d. Staufenzeit in Schwaben 91; Kunst- und Altertumsdenkmale in Württemberg, III f. 99 ff.; Geschichte d. christlichen Kunst 02; D. Marienkirche in Reutlingen (m. J. Merz u. G. Dolmetsch) 02; Volkstüml. Kunst aus Schwaben (m. P. Schmohl) 08; Heimatschutz u. Landschaftspflege 10. H: Fundberichte aus Schwaben 03—06.

Gradmann, Robert, ⚕, ⚗, Dr. sc. nat., UnivBibl. u. UDoz. Tübingen. (Lauffen a. N. $^{18}/_{7}$ 65.) B: Pflanzenleben d. Schwäb. Alb 98, 2. A. 00; Ergebnisse d. pflanzengeogr. Durchforschg v. Württemberg, Baden u. Hohenzollern 05ff.; Der Getreidebau im deutsch. u. röm. Altertum 09.

Gradnauer, Georg, BA., Politik, ✉, Dr. phil., Red. a. d. „Dresdner Volksztg." Dresden. (Magdeburg $^{16}/_{11}$ 66.) B: Mirabeaus Gedanken üb. d. Erneuerung d. franz. Staatswesens 89; D. Elend des Strafvollz. 05; Deutsche Staatslehre 09 ().

Graf, Franz (Pf. Gottl. Biedermaier), Humor, ✓, Maler. Frankfurta. M., Wolfsgangstr. 151. (Aachen $^{2}/_{11}$ 40.) B: 100 Kneiplieder f. Techniker 74, 2. A. 82; D. Mosel v. Coblenz bis Trier, e. Führer f. Eisenbahnreisende 81; D. Weib, d. Liebe u. dgl. 00; Rot-Weiß-Blau, e. schnurrige Malergesch. 01; Kunterbunt fürs Brettl 01.

Graf, Max, CC., Dr. jur., Doz. für Ästhetik d. Tonkunst am staatl. Wiener Konservatorium, Red. an d. „Neuen Freien Presse". Wien III, Unt. Viaduct. 35. (ebda 1_{10} 73.) **V:** Deutsche Musik im 19. Jahrh., 1. u. 2. A. 98; dass. tschechisch 01; Wagner-Probleme u. a. Stud., 1. u. 2. A. 00; D. Musik in d. Renaissancezeit 05. **Ue:** Alfr. Bruneau: Gesch. d. frz. Musik 03; D. russische Musik 04; Romain Rolland, Paris als Musikstadt 05. ()

Graf, Wilh., ⚒, Fabrikbeamt. Worms, Gymnasiumstr. 15. (Weinsheim b. Worms $^{17}/_{9}$ 72.) **V:** Leben im Leben, G. 98; Nehmt hin den Rosenkranz, G. 06.

Graef, Botho, klass. Archäol., Dr. phil., a.o. UP. Jena. ($^{12}/_{10}$ 57.) **V:** De Bacchi expeditione Indica 86. **Neubearb:** Müller-Wieseler, Antike Denkmäler zur griech. Götterlehre, 4. A. 03. **V:** Die antiken Vasen v. der Akropolis zu Athen 09; Hodleß u. Hofmann's Wandbilder in der Universität Jena 10.

Graef, Frau Emilie (Pf. Paoli), ⚒, Hofporträtmalers Gattin. Hannover, Nicolaistr. 44 B. (Düsseldorf $^{29}/_{1}$ 64.) **V:** Liederkranz, Ged. 89; Die Sklavin, Verlassen, Zu früh geschieden, Erzn 93; Waldeinsamkeit, Ged. 00; Des Herrn Schnitter, Ged. 01; Uns. Zuflucht ist dein Herz, Ged. 02; Liebeszauber, Ged. 03; Erinnerg, Ged. 04; Seelenklänge, Ged. 06. ()

Gräf, Hans Gerhard, ⚒, deutsche Lit.-☆, Dr. phil., Prof., Mitarbeiter am Goethe- u. Schiller-Archiv. Weimar, Kunstschulstr. 5. (ebda $^{5}/_{5}$ 64.) **V:** resp. **H:** D. „Sprachverderber" v. 1643 u. d. aus ihm hervorgegang. Schriften 92; Goethe u. Schiller in Briefen v. H. Voß b. J. 96; Lyr. Stud. en, G. 98; Goethes Reineke Fuchs (Weimar. Ausg.) 00; Goethe üb. j. Dichtgn 01 ff. VI; Goethes Anteil an der ersten Faustaufführg i. Weimar a. 29. Aug. 1829 04; Goethes Werther, Wahlverwandtschaften u. kleinere Prosadichtgn (Großherzog Wilhelm Ernst-Ausg.) 04; Aus Schillers letzten Tagen 05; Goethes Briefe (Weim. Ausg., Bd. 34, 37, 41, 45, 48) 05 ff.; Gedanken üb. e. Carl-August-Museum in Weimar 08; Aus Goethes Tagebüchern 08; Goethes dramat. Dichtgn (Großherzog Wilhelm Ernst-Ausg.) 09 f.; Goethes Faust, Gesamtausg. 09.

Graef, Frau Helene, geb. Waldaestel, ⚒. Leipzig, Kaiser Wilhelm-Str. 52. (ebda $^{13}/_{4}$ 80.) **V:** Gedichte 05; Neue Gedichte 06. ()

Graef, Walther, Buchdruckereibesitzer. Anklam, Steinstr. 8. (Bertikow, U.-M. $^{27}/_{7}$ 75.) **V:** D. Kaufmannsgerichte, ihre Verfassg u. ihr Verfahren 04; D. Zusammenschluß des Mittelstandes 09.

Grafe, Eduard, ✝, D., Dr. phil., o. UP., GKonsistR. Bonn, Kreuzbergerweg 5. (Elberfeld $^{12}/_{3}$ 55.) **V:** Üb. Veranlassg u. Zweck d. Römerbriefes 81; D. paulin. Lehre v. Gesetz u. d. 4 Hauptbriefen 84, 2. A. 93; D. Stellg u. Bedeutg d. Jakobusbriefes in d. Entwicklg d. Urchristentums 04; D. Urchristentum u. das A. T. 07.

Gräfe, Frl. Claire, jetzt: Sell, Frau Claire.

Graefe, Frdr., ⚔, Dr. phil., o. ThSchP. Darmstadt, Heinrichstr. 114. (Wiesbaden $^{10}/_{10}$ 55.) **V:** Pascalscher Satz usw. 79; Erweiterungen des Pascalschen Sechsecks usw. 80; Vorlesgn üb. d. Theorie d. Quaternionen 83; Aufgaben u. Lehrsätze a. d. analyt. Geometrie d. Punktes usw. 85; Auflösgn u. Beweise dazu 86; Aufg. u. Lehrsätze a. d. analyt. Geometrie des Raumes usw. 88; Auflösungen u. Beweise dazu 90.

Gräfenberg, Selly, span. Spr. u. Lit., ✍, **Ue:** S, Dr. phil., Prof., ObLehr. Frankfurt a. M., Hölderlinstr. 20. (Adelebsen, Hann. $^{12}/_{1}$ 63.) **V:** Beiträge z. franz. Syntax d. 16. Jahrh. 85; Prakt. Lehrb. d. span. Spr. 97, 3. A. 09; Span. Unterr.-Briefe n. d. Orig.-Meth. Touss.-Langensch. 02; Elementarbuch d. engl. Sprache f. Handels- u. kaufm. Fortbildungsschul. 04, 3. A. 09. **H:** Don Juan Manuel, El libro del Caballero y del Escudero 93; Span. Lesebuch f. höhere Handels- u. Realschulen 99. ()

Graff, Ludw. v., ⚒, ⚓, Dr. phil., o. UP., HofR. Graz, Universitätsplatz 2. (Pancsova, SUng. $^{2}/_{1}$ 51.) **V:** D. genus Myzostoma 77; Monogr. d. Turbellarien 82—99; Organisat. d. Tubellaria Acoela 91; D. auf d. Menschen übertragbar. Parasiten d. Haustiere 91; Zoologie seit Darwin 96; Turbellarien als Parasiten u. Wirte 03; Schmarotzertum im Tierreich 07. **H:** Arbeiten aus d. Zool. Inst. der Univ. Graz.

Granzow, Otto, ☆, ⚓, Dr. phil., Dozent d. Philosophie. Charlottenburg, Weimarerstr. 14. (Greiffenberg, Um. $^{1}/_{3}$ 64.) **V:** D. deutsche Sprache 94; Fr. Eb. Beneke als Vorläufer d. päd. Pathologie 98; dess. Leben u. Philos. 99; A. welche höh. Schule soll e. Vater seinen Sohn schicken? 99; Friedr. Nietzsches Herrenmoral 02; Universität u. Volksschullehrer 03; Gustav Ratzenhofer u. s. Philosophie 04; Gesch. d. Philosophie seit Kant 04; Kurzer Kommentar zum Zarathustra 07; Die Hauptströmungen in der jüngstdeutsch. Literatur 09. **H:** Literarischer Ratgeb. 09.

Gran, Hans, s. Ewert, Ernst.

Grandinger, Johs., kath. Pfr., Landt.-Abg. Nordhalben, Oberfr. (Nürnberg $^{27}/_{3}$ 69.) **V:** Bergpfarrer 98, 3. A. 07. ()

Gräner, Georg, Musikschriftst. Berlin N, Bornholmerstr. 87. (ebda $^{20}/_{11}$ 76.)

B: Meisterführer durch Rich. Straußens Musikdramen 09.

Granier, Herman, neuere ♔, Dr. phil., Kgl. Hausarchivar u. Archiv-R. Charlottenburg, Herderstr. 13. (Breslau $^{8}|_{12}$ 57.) **B:** D. Schlacht b. Lobositz 89; B. Alten z. Neuen Reich 90 u. 91; Emmarschkämpfe August 1870 96; Feldzug 1864 97; Preußen u. d. kath. Kirche (Publikationen a. d. k. Preuß. Staatsarchiven VIII. IX) 02; Schles. Kriegstagebücher a. d. Franzosenzeit 1806—1815 04.

Graesel, Arnim, Bibliogr., Dr. phil., Prof., 2. Dir. d. UBibliothek Göttingen, Nikolausberger Weg 56a. (Saalburg a. S. $^{13}|_{7}$ 49.) **B:** Grundzüge d. Bibliothekslehre 90; Manuale di Biblioteconomia 93; Deutsche Biblioth.-Ausst. in Chicago 93; Repertorium zu d. Acta u. Nova Acta d. Kais. Leopoldino-Carolin. Akad. 94/99; Manuel de Bibliothéconomie 97; Handb. d. Bibliothekslehre 02; Führer f. Bibliotheksbenutzer 05. **Neubearb:** Petzholdt, Katech. d. Biblioth.-Lehre 90. **H:** Blätter f. Volksbibl. u. Lesehallen 00—03.

Graser, Alfred, ✓, Bibliothekswesen, ⊕, ✉, Kiel, Karlstr. 35 I. **B:** Die letzten Tage Ludwig II. von Bayern 86; Bäderführer für Nervöse 95.

Graeser, Erdmann (Pf. E. Grond), BP., Roman, ✓, Red. an d. „Berl. Ill. Ztg.". Berlin-Wilmersdorf, Kaiser-Allee 157. (Berlin $^{5}|_{5}$ 70.) **B:** Zigeunerblut 92; Parzival von Berlin 93, 2. A. 96; Hunger u. Liebe 96; D. schlanke, blasse Mädchen 02, 2. A. 06; D. Berliner Familie 03; Lotte Glimmer 07, 11. A. 08; Lemkes sel. Wwe., Romanzyklus aus d. Berl. Leben 07 VI, 12. A. 08; Axel Larsens Modell 08; Julie 10; D. Frauenarzt 10.

Graeser, Kurt, Naturwissensch., Jagd, Landesrat u. Rittmeister a. D. Berlin W 15, Lietzenburgerstr. 7. (Frankfurt a.O. $^{26}|_{10}$ 50.) **B:** Die Freude am Weidwerk 96, 3. A. 04; Für den Zweikampf 03; Der Zug der Vögel 04, 2. A. 05; Die Vorstellgn d. Tiere 06.

Grashey, Otto, Jagd, Red. d. „Deutsch. Jäger". München, Karlstr. 67 I. (Günzburg 33.) **B:** Rassenkennzeichen 83; Nachsuche a. angeschossenes Wild 86; Handb. f. Jäger 94, 2. A. 02; Anl. v. Salzlecken 02.

Graß, Karl Konrad, ✝, Mag. theol., UP. Jurjew (Dorpat), Sternstr. 33. (Kursieten i. Kurl. $^{8.20}|_{4}$ 70.) **B:** D. Verhalten zu Jesus u. b. Fordergn d. „Herrnworte" d. drei ersten Evangel. 95; D. Verhalten z. „Reiche Gottes" u. d. Fordergn d. Herrnworte d. drei ersten Evangel. 95; Geboren v. d. Jungfrau 96; Z. Lehre v. d. Gottheit Jesu Christi 00; Gesch. d. Dogmatik in russ. Darstellung 02; Die geheime hl. Schrift der Skopzen 04; Z. Lehre v. d. wesenhaften Gottheit Jesu Christi 05; Die russischen Sekten I 07, II 1. Hälfte 09.

Graßmann, Gustav J. K. (Pf. Fritz Flaum), Hippologie, Postmeist., Hauptm. d. Landw. Boizenburg, Meckl. (Milow $^{16}|_{7}$ 52.) **B:** Gedenkblatt z. 60. Geburtst. Friedr. Franz II. v. Meckl. 83, 2. A.; Landgestüt Redefin I 93, II 06; Gestüt Walterkehmen 94; Zucht u. Sport i. d. deutsch. Reichslanden 95; Gestüt Mierendorf 02; Stammbäume d. engl. Vollblutbeschäler in Deutschland 09. **MitB:** Encykl. d. ges. Tierheilde u. Tierzucht 84 ff.; Handwörterbuch d. ges. Tierheilde u. Tierzucht 95ff.

Graßmann, Herm., ⚓, Dr. phil., a.o. UP. Gießen, Frankfurterstr. 53. (Stettin $^{8}|_{5}$ 57.) **B:** Anwendg d. Ausdehnungslehre usw. 86, 88, 93; Punktrechnung und projektive Geometrie 94, 96, 98; Schraubenrechnung u. Nullsystem 99; Drehung eines kraftfreien starren Körpers 03; Projektive Geometrie d. Ebene I 09; Üb. die Verwertg der Streckenrechng in d. Kreiseltheorie 09. **MitH:** H. Graßmanns ges. math. u. physik. Werke I 94, 96, II 02, 04.

Grassow, Frl. Elsa, Biographie, Skizzen, Reisebeschr. Potsdam, Lennéstr. 43a. (ebda $^{12}|_{8}$ 75.) **B:** Königin Luise 10.

Gratowski, v., s. Kahle, Adolf W. J.

Gratz, Leo, ♫, Dr. phil., o. UP. München, Friedrichstr. 26. (Breslau $^{26}|_{9}$ 56.) **B:** Elektrizität u. ihre Anwendgn 83, 15. A. 10 (ital. 08); Kompendium der Physik 87, 3. A. 02; Kurzer Abriß d. Elektrizität 97, 6. A. 10; D. Licht u. d. Farben 01, 3. A. 10; D. elektr. Telegraphie von Werner v. Siemens, 2. A. 06.

Gratzer, Rudolf, BP., ✉, Dr. phil. Berlin-Schöneberg, Belzigerstr. 9. (Breslau $^{7}|_{12}$ 55.) **B:** Z. Gesch. d. preuß. Einkommen- u. Klassensteuer 1812 b. 51 84; Organisat. d. Berufsinteressen 90.

Graue, Dietrich, Religionsphilosophie, Pfr. Berlin C 2, Bischofstr. 4/5. (Huchting b. Bremen $^{29}|_{9}$ 66.) **B:** D. Religion d. Geistes 03; Elias 09.

Graue, Georg, ✝, D., Superint. u. Ob.-Pfr. a. D. Nordhausen, Promenadenstr. (Bremen $^{19}|_{8}$ 36.) **B:** Die selbständ. Stellg d. Sittlichkeit z. Religion 92; Selbstbewußtsein u. Willensfreiheit 04; Z. Gestaltg e. einheitl. Weltbildes 06; Nachwirkungen d. Kulturkampfes 07; Wegweiser z. Selbstgewißheit b. sittl. Persönl. 10.

Graue, Paul, ✝, D., ObHofprediger a. D. Meiningen. **B:** Deutsch-evangel. 94; Kurze Glaubens- u. Sittenlehre f. d. ev. Gemeinde 00; Unabhängiges Christentum 04, 2. A. 06.

Grauenhorst, Frau Erna, Adr.: Fröbel-Oberlin-Verlag, Kurt Strien, Berlin-

Südende. B: Katechismus f. Hausmädchen, 28. Zehntauf. 08; u. m. a. ( )

Grauert, Herm., (k.), ♛, Dr. phil., o. UP., GHofR. München, Isabellastr. 25. (Prinzwalk $^{7}/_{9}$ 50.) B: Herzogsgewalt in Westfalen s. d. Sturze Heinrich d. Löwen 77; Drei bayer. Traditionsbücher d. 12. Jahrh. 80; Papstwahlstudien 99; Dante u. Houston Stewart Chamberlain 03, 2. A. 04; D. kath. Wettbewerb 04; P. Heinr. Denifle O. Pr. 05, 2. A. 06. H: Studien u. Darstellgn aus d. Gebiete d. Gesch. 01ff. VI. ( )

Graul, Rich., Kunst♛, Dr. phil., Prof., Dir. d. Kunstgew.-Mus., Hrsg. (m. Stettiner) d. „Museum“, (m. Borrmann) d. „Baukunst“. Leipzig, Tröndlinring 9. (ebda $^{24}/_{6}$ 62.) B: Beiträge z. Gesch. d. niederl. Plastik 88; Die antik. Porträtgemälde aus d. Grabstätten d. Fajum 88; Einführung in d. Kunstgesch. 92, 6. A. 06; M. Liebermann 92; 3 deutsche Naturalisten 93; F. v. Uhde 93; Die Pflanze in ihrer dekorativen Verwertung 03; Das 18. Jahrhundert, Dekoration u. Mobiliar 05; Ostasiatische Kunst u. ihr Einfluß auf Europa 06; Rembrandt 06; 50 Zeichngn v. Rembrandt 06; Altthür. Porzellan (m. Kurzwelly) 09; Alte Leipziger Goldschmiede-Arbeiten 09; Die Wandgemälde des großen Saales im Hamburger Rathaus 09. H: D. Krisis im Kunstgewerbe 01. Forts. v. Meyers Tafeln z. Geschichte d. Möbelformen 06—09. ( )

Graumann, Armin, s. Hillger, Herm.

Graunke, Otto, plattd. Lyrik u. Epik, Material.-Verw. d. Pr. National-V.-G. Stettin, Burscherstr. 34. (Schivelbein, RB. Cöslin $^{3}/_{2}$ 61.) B: Affids 02, 2. A. 04; An 'e Bäk 07; Awendklocke 10.

Graus, Joh., (k.), Kunst♛ u. kirchl. Archäolog., Konservator d. Kunstdenkmale, D., UDoz., fürstbischöfl. Geistl. Rat, Msgr. Graz, Bürgerg. 2. (Deutsch-Landsberg $^{21}/_{11}$ 36.) B: Kirche d. deutsch. Hospizes dell' Anima in Rom 81; 2 Reliquienschreine im Dom zu Graz 82; Kath. Kirche u. Renaissance 85, 2. A. 88; Üb. eine Kunstanschauung 89; D. Herz Jesukirche in Graz 91; E. Rundreise in Spanien 92; Übersichtl. Schau auf d. Kirchen d. Diözese Seckau 92; Über den Bau kath. Kirchen u. deren wichtigsten Inhalt: Studien u. Erfahrungen 03; S. Maria im Ährenkleid 04; Conceptio immaculata in alter Darstellung 04. Red: Kirchenschmuck 75—05.

Grautoff, Erna, geb. Heinemann, ♀, Novell., Romane. Paris, 11 Quai Bourbon. (Berlin $^{10}/_{8}$ 84.) B: Gedichte 07; Von weitem Wandern, G. 10; Sänger u. Sucher (m. O. Grautoff) 11.

Grautoff, Ferd., Politik, ✍, Kritik, Nov., /, ⚓, Dr. phil., Chef Red. der „Leipz. Neuest. Nachr.“. Oetzsch bei Leipzig, Hauptstr. 53b. (Lübeck $^{10}/_{8}$ 71.)

B: D. Beziehgn Lübecks zu Christian VI. bis zum 30jähr. Kriege 99; Das 150jähr. Jub. d. Lübeckischen Anzeigen 01; Seestern „1906“. Der Zusammenbruch d. alten Welt, 1.—20. A. 05, Volksausg. 07; Parabellum „Bansai“ 08, 6. A. 09.

Grautoff, Otto, bild. Künste, Ästhetik, Red. d. „Monatshefte f. Kunstwissensch.“ u. „Zeitschrift für Bücherfreunde“. Paris, 11 Quai Bourbon. (Lübeck $^{31}/_{5}$ 76.) B: D. moderne Plakat 99; Entwicklung d. mod. Buchkunst in Deutschl. 01, 2. Tausend.; Moritz v. Schwind 04; D. deutsche Bucheinband im 19. Jahrh. 05; D. Gemäldesammlgn Münchens 07; Erzentr. Liebes- u. Künstlergesch. 07, 2. Tausend.; Auguste Rodin 08, 5.—8. Tausend. 10; Lübeck (Stätten d. Kultur) 08; Sänger u. Sucher, die Bewegung der modernen Dichtung in Frankreich (m. Erna Grautoff) 11. H: D. freie Eintritt in d. Kunstsammlungen Italiens, wortgetreue Übersetzg d. ministeriellen Bestimmgn üb. d. freien Eintritt in d. Kunstsammlgn Italiens usw. 04; Vers de Paul Verlaine 10.

Graeve, Frau Eugenie Edle v., ♀, Hauptmanns-Gattin. Straßburg i. Els., Lützelsteinerstr. 16. (Berlin $^{5}/_{1}$ 72.) B: Einige deutsche Lieder 06. ( )

Grävell, Adolf (Pf. Albert Sand), ✍ u. Sozialwissensch., Kunstwissensch., Industrie, Haus- und Grundbesitz, Red. der „Dresdner Bürger-Ztg“, d. „Elberfelder Bürger-Ztg“ u. d. „Hannoversch. Grundbesitzer-Ztg“, Hrsg. d. „Allg. deutsch. Correspond.“. Gommern b. Mügeln, Bez. Dresden, „Albertsruh.“ (Görlitz $^{4}/_{12}$ 54.) B: Zum Kampf gegen d. Warenhäuser 99; D. Verkehr m. d. Sächs. Landesbrandkasse 00; D. Wohnungsfrage u. Wohnungsreform 00; D. substanz. Unterstütz d. Baugenossenschaften. 01; D. Baugenossenschaftsfrage 01; Um Recht u. Ehre, Gesch. meiner Tätigk. f. d. Zentralverband städt. H.- u. Gr.-Ver. 04; Z. Stande d. Baugenossenschaftswesens 05; D. Waren u. Rohstoffe d. Gummibranche usw. als Objekte des deutsch. Außenhandels 06/07; Das Gesetz zur Sicherung d. Bauforderungen 09; Zollhandbuch für die Gummibranche usw. 10.

Grävell, Harald (Pf. H. Arjuna van Jostenoode), ASV., Kult.♛, Essay, ✍, Theosoph., Dr. phil. München, Gewürzmühlstr. 13 III r. (Berlin $^{2}/_{12}$ 56.) B: Charakterist. d. Personen im altfrz. Rolandsliede 80; Klassisch oder volkstümlich? 96; D. vlämische Bewegung u. alldeutsch. Standpunkt aus 97; Christl.-Germ., Betrachtgn e. Idealisten aus Anlaß d. kaiserl. Kreuzzuges 98; Der neue Kurs im Unterrichtswesen 99; Arische Gesinnung und deutsch. Schildesamt 00; Die Volkspoesie im Unterricht 91; Die zehn Gebote des

Germanen 02; Germanische Wiedergeburt 04; D. neue Bildung 05; Aryavarta 05; Die Reichskleinodien zurück nach d. Reich! Völkische Richtlinien f. unsere Zukunft 06; D. Philosophie d. Mahâbhârata 07; Die zehn Gebote d. Menschen 07; Bildungsspiegel 07; D. Uniform als Erzieher 08; D. Ariertum u. seine Feinde 08; D. ariche Bewegg e. ethische Bewegg 09. ()

Graevenitz, George b., ♒, Kunst✍, ⚔, Dr. phil., Hauptm. a. D., Berlin W 50, Ansbacherstr. 32 II. (Danzig $^{28}|_{5}$ 58.) **B:** Deutsche in Rom 02; Goethe unser Reisebegleiter in Italien 04; Gattamelata und Colleoni u. ihre Beziehungen z. Kunst 06. **H:** Goethes Italienische Reise (Pantheon-Ausg.) 08.

Grazia, Anne-Marie de, s. Kunde, Anne-Marie.

Grazie, Frl. Marie Eug. delle, BB., ♅, ✆, Essay. Wien XVIII, Haizingerg. 47 II. (U.-Weißkirchen $^{14}|_{8}$ 64.) **B:** Ged. 82, 5. A. 04; Hermann, E. 83, 2. A. 84; Saul, Tr. 84; Zigeunerin, N. 84; Andersen; Ital. Vignetten, G. 92; D. Rebell; Bozi, Nn. 93; Robespierre, mod. E. 94 II, 3. A. 03; Moral. Walpurgisnacht, Satire 96; Schlagende Wetter, Dr. 99, 3. A. 04; Der Schatten, Dr. 00, 2. A. 02; Goldener, Dr. 01; Liebe, Nn. I 02, II 04; Schwäne am Land, Dr. 02; Zu spät, Einakt.-Cyk., 2. A. 03; Vom Wege, Erz. I 03, II 06; Dicht. u. Dichtkunst 04; Sämtl. Werke 03 f. IX; Narren d. Liebe, Lsp. 04; Ver sacrum, Dr., 1. u. 2. A. 06; Traumwelt, Erz. 06; Heilige u. Menschen, N. 09, 2. u. 3. T. 10; Vor dem Sturm, N. 11.

Greber, Julius, ✆, ✍, Dr. jur., Staatsanw. Zabern, Els. (Aachen $^{24}|_{6}$ 68.) **B:** E. Hochzitter im Kleiderkaschte, Schw. 94, 3. A. 05; Dreij Freijer, Lsp. 94, 3. A. 07; Lucie, dr. Sittenb. i. Straßb. Mundart 96, 3. A. 10; dass. hochdeutsch 96; Ste-Cécile, Lsp. 97, 3. A. 09; D' Jumpfer Prinzesse, Sch. in St. M. 99, 2. A. 00; Lisbeth, Sch. 00; D' Heimat, elsäss. Vst. (m. G. Stoskopf) 01, 2. A. 05; D. Eintagsleutn., Lsp. 02; D' Madam un d' Magd, Lsp. in St. M. 02, 3. A. 10; D. Klopfgeist, Lsp. 03; D'r lätz Bardessüt, Lsp. in St. M. 03, 2. A. 06; 's sechst Gebott, Dorftragödie in Elsässer Mundart 04; D'r Döüsigmarkschin, Schw. in St. M. 05, 2. A. 07; E Budell Quetschelwasser, Schw. in St. M. 06, 2. A. 07; Der Zeuge, Gerichtsszene 06; D' Unkel Güstav, Schw. in St. M. 09; 300 Mark Belohnung, Schw. in St. M. 10; 's Teschtament, Vst. in Els. M. 10; D'r Abschied, Dramolett in Els. M. 10.

Gredler, P. Vinz. Maria, (k.), OFM., Naturwiss., emer. GDir. Bozen. (Telfs $^{30}|_{9}$ 23.) **B:** Tirols Land- u. Süßwasserkonchylien 56/59 II; Ameisen v. Tirol 58; Käfer v. Tirol 63/66 II; Zur Conchylienfauna v. China 78/99, 20 Fragm.; Kriechtiere u. Lurche Tirols 72; Naturbilder, 7 Centurien 00; Die Porphyre v. Bozen 95; 600 Spruchformspäne 03; 400 Feilspäne 05, 07; Epigramme u. Naturbild. 10.

Greef, Frau Helene, geb. Schultz (Ps. Erika Riedberg), Roman, Skizze, Prof.-Wwe. Göttingen, Nikolausbergerweg 48. (Darrigstorf b. Wittingen $^{10}|_{8}$ 62.) **B:** Drei Frauenleben, R. 01; Heideheimat, Skn. a. d. Lüneb. Heide 02; Es war einmal, R. 02; E. Sonntagskind, R. 03; Allerleirauh, Lustiges u. Trauriges, Nn. 03; Ihre letzte Sühne, R. 06; Kinder ihr. Väter, R. 06; Wandlungen, R. 07; Mütter u. Söhne, R. 10; O du meine Heimat, Nn. 10; Kreuzträgerin, R. 10.

Greeff, Richard, Wissenschaftl. Augenheilkunde, Dr. med., a. o. UP. u. Dir. d. Augenklinik d. Charité, GMedR. Berlin W, Schellingstr. 2. (Elberfeld $^{18}|_{6}$ 62.) **B:** Anleitung zur mikrosk. Untersuchg d. Auges 00, 2. A. 03; Path. Anatomie des Auges 05. ()

Gregori, Ferdinand, ✍, Ästhetik, k. u. k. Hofschausp., k. k. Prof., Intend. d. Hof- u. Nation.-Theat. Mannheim. (Leipzig $^{13}|_{4}$ 70.) **B:** Shakespeares Hamlet im Lichte einer neuen Darstellg 94; D. Schaffen d. Schauspielers 99; Josef Kainz 00; Bernh. Baumeister 02; Schauspielersehnsucht 03; Josef Kainz 04; Lyr. Andacht., Anthol. 05; Annette v. Droste-H. 08; „Michelangelo" nach Gobineau 09. ()

Gregory, Caspar René, ✝, Ψ, Bibliogr. D. th., DD., Dr. jur., LL. et phil., v. HonllP. Leipzig-Stötteritz, Naumhoferstr. 5. (Philadelphia $^{6}|_{11}$ 46.) **B:** Prolegomena in N. T. Graecum Tischendorfianum 84/94 III; Textkritik d. N. T. I 00, II 02, III 09; Canon and Text of the N. T. 07; Das Freer-Logion 08; Griechische Handschriften d. N. T. 08; Einleitg in d. N. T. 09; Wellhausen u. Johannes 10, 2. A. 10.

Greif, Martin (urspr. Hermann Frey), ♅, ✆, Dr. phil. h. c., HofR. München, Heßstr. 53/3. (Speyer $^{18}|_{6}$ 39.) **B:** Ged. 68, 8. A. 09; Korfiz Ulfeldt, Tr. 74; Deutsche Gedenkblätter, E. 75; Nero, Tr. 77, 3. A. 04; M. Falieri, Tr. 78; Liebe üb. Alles, Sch. 79; Prinz Eugen, Sch. 80, 5. A. 09; H. d. Löwe, Sch. 86; Pfalz i. Rh., Sch. 86; Konradin, Tr. 88; Ludwig der Bayer, Sch. 91, 4. A. 09; Francesca da Rimini, Tr. 92, 2. A. 09; Agnes Bernauer, Tr. 93, 2. A. 08; Hans Sachs, Sch. 94; Gesammelte Werke 95/96 III, u. N. A. 09 IV; General York, Sch. 99, 5. A. 09; Schillers Demetrius, dr. Dichtg 01; Neue Lieder u. Mären 02, 2. A. 09; Buch d. Lyrik 09.

Greiffenrath, Dr., s. Seidenberger, Jean.

M. E. delle Grazie

F. Bruckmann A.-G., München.

Greim, Georg, ◍, Dr., Prof., Doz. d. Geogr. an d. ThSch., ständ. Mitgl. d. Großh. Hydrograph. Bur. Darmstadt, Sandstr. 32. (Offenbach a. M. $15|_7$ 66.) **B:** Landeskunde v. Hessen 08.

Greiner, Daniel, ♆, ✆, Dr. phil., Hrsg. d. „Kunst unserer Heimat". Jugenheim a. B. (Pforzheim $27|_{10}$ 72.) **B:** An die Nacht, D. 04; Jesus, Dr. 07. ()

Greiner, Friedr., ♆, Registr. b. K. Steuerkollegium. Stuttgart, Johannesstr. 56. (Hohengehren, Württ. $13|_3$ 58.) **B:** A Sträußle für Di! G. 96. ()

Greiner, Hugo (Ps. Friedr. von der Höhe), ✆, /, ObPfr. Halle a. S., An der Moritzkirche 8. (Rudolstadt $13|_3$ 64.) **B:** Helgas Rosen 90; Wolfg. v. Anhalt, Sch. 95; Ernst d. Fromme, Sch. 97; Aus vergang. Tagen, Festsp. 99; Luther a. d. Coburg, Volksch. 99; Märchenzauber, Festsp. 00; Altes u. Neues a. d. Thür. Heimat I 01, II 02, III 10; Aus alter Zeit, Vsch. 04; Stegreif u. Rad, Volksch. 05; D. Gänseliesel u. Ehrenstein, Vsch. 05; Melechsala, Vsch. 05; Schatzhauser, Libretto 07; David König v. Israel, Sch. 07; D. Hexe, Vsch. 09; Der Kyffhäuser, Vsch. 10; Friede ernährt, Unfriede verzehrt, Vsch. 10.

Greiner, Leo, ♆, ✆, Kritik. Charlottenburg, Sybelstr. 27. (Brünn $1|_4$ 76.) **B:** D. Jahrtausend, Dchtg. 00; Lenau (Biographie) 04; D. Liebeskönig, Dr. 05; D. Tagebuch, Ged. 06; Lysistrata, Kom. (nach Aristophanes) 08; Boccanera, Dr. 09.

Greinz, Christian, (k.), Lokal♆, fürsterzbischöfl. Domvikar u. Konsist.-Adjunkt. Salzburg, Kapitelg. 1. (St. Gilgen $9|_{12}$ 63.) **B:** D. soziale Wirken d. kath. Kirche in d. Erzdiözese Salzburg 98; Kardinal-Fürsterzbischof Joh. Ev. Haller 01; Berthold Pürstinger 04.

Greinz, Hermann, ✆, /. Reutte, Tirol. (Innsbruck $2|_7$ 79.) **B:** D. G'moanwahl, Kom. (m. Rudolf Brix) 03.

Greinz, Hugo, CV., ♆, /, Krit., Politik, **Ue:** NorwD, Chefred. d. „Ostdeutschen Rundschau". Wien VIII, Josefstädterstr. 87. (Innsbruck $3|_6$ 73.) **B:** H. v. Gilm 95; D. v. Liliencron 96, 10. T. 98; Jung-Tirol (m. H. v. Schullern) 98; Küsse, N. 00. **H:** H. v. Gilms Gedichte 02. **Ue:** Ibsen, Catilina 96, 4. Taus. 96.

Greinz, Rudolf, Nov., Rom., Humor., ✆, /. Innsbruck, Neuhauserstr. 2. („Pradl in Tirol $16|_8$ 66.) **B:** Die Studenten, G. 85; Prof. Theophil. Knasterbart, Hum. 85; Wer steinigt sie? R. 87; Liederfrühling a. Tirol 89; Salzb. Spaziergänge, G. 89; D. tragisch. Motive in d. deutsch. Dichtung seit Goethes Tode 89; Tiroler Schnadahüpfeln (mit J. A. Kapferer) 89/90 II; Tiroler Volkslieder (mit J. A. Kapferer) 89/93 II; Zithaschlag'n, G. 90; Iwein, Sch. 90; Tiroler Leut, R. 92; Leni, R. 92; D. Abiturienten-Examen, Hum. 92; D. jüngste Tag 92; D. letzte Abendmahl, Erz. 93; Aus'm Landl, Hum. 93; Zwergkönig Laurin, Sch. 93; D. Steingruberischen, D. Kooperator, Nn. 94; Schnadahüpfeln a. Tirol 94; Schlierseer Schnadahüpfeln 94 III; Meraner Spaziergänge, G. 94; H. Heine u. d. deutsche Volkslied 95; Der Sündenfall, Bst. 94; Incognito, Schw. (m. R. Pohl) 94; Der goldene Boden, Bst. (m. Hartl-Mitius) 94; Die Kramerin v. Weißenbach, P. 94; Er ist auferstanden! R. 94; D. Herrenschreiber von Hall, R. 95; D. schöne Susi, Hum. 95; 's Militari! P. 95; Ein Hotelgast, Schw. 95; Der erste Ball, Schw. 95; Gedichte v. H. v. Gilm, GesAusg. 95; Christus u. die Armen 95; Moderne Erbsünden 95; Gymnasium od. die systemat. Verdummung d. Jugend 95; Z. Olims Zeiten, M. 95; Krippenspiel v. d. glorreichen Geburt uns. Heilands, Vsp. 95; Alleweil kreuzfidel! Hum. 96; D. Rose v. Altspaur, R. 96; Himmelsphotogr., Hum. 96; Tirol. Hirtenspiel, Vsp. 96; 's Wetterhäusl, P. 97; 's Paradachl, P. 97; D. Herrgottskinder, Kom. 97; Bauernbibel 97; Das Ei d. Kolumbus, R. 97; Über Berg u. Tal, R. 98; Gedichte König Ludwigs I. v. Bayern 99; Assuridilil, Hum. 00; D. fünfte Rad am Wagen, Hum. 01; D. Gföllherr, Erz. 01; Sebastian Sailer's ausgew. Possen in schwäb. Mundart 01; D. Märtyrer (Bühnensp.) 02; D. letzt. Tage v. Pompeji, Sch. 02; Von Innsbruck n. Kufstein 02; Das goldene Kegelspiel, neue Tirol. Gesch. 04; Franz Stelzhamers ausgew. Dichtgn 05; Marterln u. Votivtafeln des Tuifelemalers Kassian Kluibenschädel 05; Im Herrgottswinkel, lustige Tiroler Gesch. 05; Bergbauern, Lustige Tiroler Gesch. 06; Tir. Bauernbibel 07; D. Stadtjubiläum, Schw. 07; D. stille Nest, Tiroler R. 07; Aus'm heiligen Landl, lust. Tirol. Geschn 08; J. Ph. Fallmerayer's „Der heilige Berg Athos" 09; Lustige Tiroler Geschichten 09; Das Haus Michael Senn, R. 09; D. Thurnbacherin, Dr. 10; Finale, Dr. 10; Allerseelen, R. 10. **H:** Kultur- u. Literaturbilder 92/94; Deutsche Volksschriften 94/95; Literar. Festgaben 95; Humorist. Bibl. 95/96; Deutsch. Frauenkalender 96.

Grelle, Friedo, Roman, Dir. d. Stadttheaters. Zwickau i. S., Hauptmarkt 9/10. (Hannover $12|_4$ 70.) **B:** D. Frau Pfarrerin, R.; Es wird ein Dolch durch deine Seele gehen, R. 03; Schwester Mathilde, Sch. 04; Bühne u. Welt, Sch. 06.

Grelling, Richard, BP., ⚖, Dr. jur., RA. Florenz, via Incontri. (Berlin $11|_6$ 53.) **B:** Gleiches Recht, Dr. 92; Ralsen

wid. Nalsen, Dr. 93; Quousque tandem! 94; Streifzüge, Ges. Aufsätze 95; Bis ins dritte Geschlecht, Dr. 96; Brausewetter 96.

Grenacher, Hermann, ♆, Dr. phil., o. UP., ⊙RegR. Halle a. S., Wettinerstr. 18. (Litzburg, Baden $18|_3$ 43.) B: Fachschriften. (*)

Greßer, Eugen, ♅, ⁄. Frankfurt a. M., Schweizerstr. 45. (Kehl a. Rh. $17|_{12}$ 63.) B: Knospen, G. 93. *

Greußing, Paul R., DÖSchG., Nov., ♅, Red. u. Verl. d. Tiroler Lokalbahnführer. Innsbruck-Wilten, Neurauthgasse 5. (Innsbruck $29|_{12}$ 59.) B: Kaiserthal u. s. Sagen; Verlassen, R.; Heideblumen a. d. Stubai, G. 95; Glückskreuzer, N. 99; Sonnenschein u. Wetterleuchten, G. 00; Morgenlicht u. Abendglanz, G. 01; Gesch. aus d. Volke für das Volk 02; Sitten u. Gebräuche aus dem Stubai 02; Durch Stubai, Führer 05, 6. A. 09; üb. den Mendelpaß u. Nonsberg, 4. A. 09; Hungerburgführer, 4. A. 09; Straub, der Kronenwirt v. Hall, 3. A. 09; Straubs Todesgang, Vst. 09. ()

Grève, Paul (Ps. Everg), Automobil- u. Radfahrwesen, Hrsg. v. „Verkehrs-Anzeiger" und „Groß-Berlin bei Nacht". Berlin NO 55, Esmarchstr. 3 I. (ebda $4|_8$ 71.)

Grevel, Wilh., Lokal♕, Priv. Düsseldorf, Rosenstr. 63. (Essen a. R. $13|_9$ 35.)

Greverus, Renata, s. Hoyer, Renata.

Greyerz, Otto v., ⊙, ♆, Dr. phil. Glarisegg b. Steckborn, Schweiz. B: Beat Ludwig v. Muralt (1665—1749) 88; B. L. Muralt, m. Ausszügen a. sein. Brief. 94; Vater u. Suhn, Berndeutsch. Lsp. 98; Die Schweizergarde in Paris, dram. Scene 99; Der Loggateer, Berndeutsch. Lsp. 99; D's Gongstangße, Berndeutsch. Lsp. 00, 2. A.; Anne Bäbi Jowäger, zwei Scenen aus Gotthelf für die Bühne bearb. 00, 2. A.; Die Mundart als Grundlage des Deutschunterrichts 00; Der schön Herr Nägeli, Berndeutsch. Schw. 01; Der Napolitaner, Berndeutsch. Lsp. 01; Albrecht v. Haller als Dichter 02; Deutsche Sprachschule f. Berner, Schüler-Ausgabe 02, 3. A.; dass., Lehrer-Ausg. 04, 2. A.; Herz ist Trumpf, Lsp. 04; E strube Morge, Kom. 04, 3. A.; Kl. Berndeutsch. Wörterbuch 04; D' Revolution im Rysligässli, Berndeutsch. Lsp. 05; Knörri u. Wunderli, Berndeutsch. Lsp. 06; Kinderbuch f. schweiz. Elementarschulen 07; Deutsche Sprachschule f. Berner, Vorstufe (m. D. Studer) 09. H: Lettres sur les Anglais et les Français (1725) v. Muralt 97; Im Röseligarte, Schweiz. Volks-Lr. I 08, II 09, III 10.

Grieben, Frl. Ferdinande (Ps. früher W. Egbert), ASV., FDS., ⊙, Nov., ⁄. Angermünde, Bahnhofstr. 3. (ebda $29|_9$ 44.) B: Knalleffekte d. Natur, Lsp. 81; Auf d. Freite, Lsp. 83; Geschw. Rode, Lsp. 88; Rutlandshof, Sch. 90; Im Garten der Semiramis u. a. Nn. 92; Vierklee, Erz. 93; Das Waldhaus am Strande, Erz. 94; Gestern u. heute, Nov. 97; Der Wolf von Tiefenwald, R. 97; D. erste Walzer, Lsp. 08; Mosaik, Dichtgn (m. a.) 09; Im Forsthause zu Düsterhort, R. 09.

Grienberger, Theod., Ritter v., german. ♆ u. Altertumskde, Altlatein, Sprachwiss., Kritik, Dr. phil., k. k. Univ.-Bibl.-Kustos, tit. a.o. UP. Czernowitz, Kochanowskig. 2. (Mitterstill $15|_1$ 55.) B: Fachschriften.

Griesbach, Herm. Adolf, medizin. ⚗, Histologie, Hygiene, Dr. med. et phil., Prof., UDoz. (Basel), Hrsg. d. „Internat. Arch. f. Schulhyg.". Mülhausen i. E. (Schwartau $9|_5$ 55.) B: Physik.-chem. Propädeutik m. bes. Berücksichtigg d. med. Wissensch. 98/00 II; Energetik u. Hygiene d. Nervensyst.; Schulhyg. Unterr. 95; Hyg. Schulreform 99; Vergl. Unterr. üb. d. Sinnesschärfe Blinder u. Sehender 99; Erwägqn üb. d. jurist. Gutachten, d. Zulassung d. Real-Gl-biturienten z. Rechtsstudium betr. 00; Gesundheit u. Schule 02; D. Stand d. Schulhygiene in Deutschl. 04; Einheitl. Organisation d. höh. Unterrichts v. physiol.-hygien. Gesichtspunkten aus 09; Hirnlokalisation u. Ermüdung 10.

Grill, Julius v., ✝, D., Dr. phil., o. UP. Tübingen. (Gaildorf $10|_9$ 40.) B: Venisamhâra, Ehrenrettg d. Königin 71; Erzväter d. Menschheit 75; 68. Psalm erkl. 83; 100 Lieder d. Atharva-Veda übers. 89; Untersuchgn üb. d. Entstehg d. 4. Evang. I 02; D. persische Mysterienreligion i. röm. Reich u. das Christentum 03; D. Primat des Petrus 04.

Grimm, Eduard, ✝, D., Dr. phil., Hauptpastor. Hamburg, Neueburg 26. ($7|_8$ 48.) B: Acta Lutheri Jenensia 71; Descartes' Lehre v. d. angeb. Ideen 73; Arnold Geulinx' Erkenntnistheorie u. Occasionalismus 75; D. Lehre üb. Buddha u. d. Dogma v. Jesus Christus 77; Z. Geschichte d. Erkenntnisproblems v. Bacon zu Hume 90; D. deutsche Protestantism. u. d. Ideale uns. Volks am Anfang u. Ausg. uns. Jh. 92; D. Problem F. Nietzsches 99; D. Vater unser, 9 Pred. 01; D. Ethik Jesu 03; Theorie der Religion 08.

Grimm, Emil, PA., Red. a. d. „Münch. Neuesten Nachr.". München, Alfonsstr. 11. (Aschach $17|_3$ 72.)

Grimm, Ludwig, ASV., ♅, ⁂, Kritik, Nov., Dr. phil., Schuldir. Elsterberg. (Gera, Reuß $29|_4$ 69.) B: Wolfram v. Eschenbach u. d. Zeitgenossen 97; Blumen am Wege 00; Aus Elsterbergs vergang. Tagen

01; Das Ruinengespenst 03; Im Reiche Schillers 05; Gustav Frank, ein Gelehrtenleben 05. H: F. Chr. Fulda, Trogalien z. Verdauung d. Xenien (1797) 03.

Grimme, Fritz, (k.), Lit.♔, Dr. phil., Professor. Metz, Richepancestaden 6 II. (Paderborn $17_{|9}$ 61.) V: Gesch. d. Minnesänger 97.

Grimme, Hubert, (k.), Orientalistik, Dr. phil., o. UP., MitHrsg. d. „Studien z. Gesch. u. Kultur d. Altertums". Münster in Westf. (Paderborn $24_{|1}$ 64.) B: Mohammed: I. Das Leben 92, II. Einleitung in d. Koran u. System d. koranisch. Theologie 95; Der Strophenbau in d. Ged. Evhräms d. Syrers 93; Grundzüge d. hebräisch. Akzent- u. Vokallehre 96; Mètres et strophes dans les fragm. hébreux du manuscr. A de l'Ecclésiastique 00; Psalmenprobleme 02; D. Gesetz Chammurabis u. Moses 03; Unbewiesenes 03; Die weltgeschichtl. Bedeutung Arabiens: Mohammed 04; D. israel. Pfingstfest u. d. Plejadenkult 07; Plattd. Mundarten 09.

Grimmold, Wolfgang, s. Müller, Ludwig.

Grimsehl, Ernst, ∩, Dir. d. Oberrealsch. auf d. Uhlenhorst u. Prof. der Physik. Hamburg, Immenhof 13. (Hannover $6_{|8}$ 61.) B: Angewandte Potentialtheorie I 05; Physikal. Schülerübgn 06; Lehrb. d. Physik 09. MitG: Abh. z. Didaktik u. Philosophie d. Naturwissenschaften. ()

Grisar, Hartmann (Pj. Constantin Germanus), (k.), Kirchen♔ u. christl. Archäologie, SJ., UP. Innsbruck, d. Z. in Rom, Via di Ripetta 246. (Coblenz $22_{|9}$ 45.) B: Galileistudien 82; Reformatorenbilder 83: Jacobi Lainez, Disputationes Tridentinae 86 II; Il tesoro preteso di Giancarlo Rossi 95, franz. 95; Gesch. Roms u. d. Päpste i. Mälter I 00 (franz. 06, ital. 07); Analecta Romana I 99; D. Mälter einst u. jetzt 02, 3. A. 02; S. Gregorio Magno 04; Die röm. Kapelle Sancta Sanctorum u. ihr Schatz 08. ()

Gritzner, Erich, ♔, Heraldik, Dr. phil., Archivar a. Großherzgl. Sächs. Geh. Haupt- u. Staats-Archiv. Weimar, Bismarckstr. 34 II. (Berlin $7_{|4}$ 74.) B: Symbole u. Wappen d. alten Deutsch. Reichs 02; Die Siegel d. deutsch. Universitäten in Deutschland, Österreich u. der Schweiz 04—06; Heraldik 06.

Groag, Frau Carola, geb. Karpeles (Pj. Carola Belmonte-Groag, Carola Buchheim), Nov., Kritik, biogr. Skizzen, ✓, Ing.-Wwe. Wien XIX, Gymnasiumstr. 68. (Loschitz, Mähren $2_{|10}$ 59.) B: Mozart-Nov. 95; Aus bangen Tagen, hist. Erz. 01; Über alles geht die Liebe, R. 02; Die Frauen im Leben Mozarts 06; Die Königsbraut, R. 06.

Groag, Edmund, ♔, Dr. phil., Beamt. d. Hofbibliothek. Wien XIX, Gymnasiumstr. 68. (Prerau $2_{|2}$ 75.) B: Z. Kritik v. Tacitus' Quellen i. d. Histor. 97; Auctor Ianus 03.

Groebe, Paul, klass. Ψ, ♔, Dr. phil., Prof., Oberlehr. am Kgl. Domgymnas. Schleswig. Zurzeit Athen, Phidiasstr. 1. ($1_{|2}$ 68.) H: W. Drumann, Gesch. Roms, 2. A. I 99, II 02, III 06, IV_1 08, IV_2 10. B: Der röm. Kalender 65 bis 43 06.

Gröber, Max Gust., roman. Ψ, Dr. phil., o. UP. a. D., Kais. GeogR., Hrsg. d. „Zeitschr. f. roman. Philol." nebst „Beiheften" u. d. „Bibliotheca romanica". Straßburg i. E., Ruprechtsau, Pfarrgasse 30. (Leipzig $4_{|5}$ 44.) B: Fachschriften.

Grodbeck, Georg, Roman, Dr. med., Arzt. Baden-Baden, Yburgstr. 15. (Kösen $13_{|10}$ 66.) B: E. Frauenproblem 03; Ein Kind der Erde 05 II; D. Hochzeit des Dionysos 07; Hin zur Gottnatur, 5 Vortr. 09, 2. A. 09. ()

Gröhe, Frau Theresa (Pj. T. Resa), ♆, Hum. Cöln a. Rh., Lothringerstr. 43 hp. (Zyhelle $9_{|4}$ 53.) B: Burschenliebe u. Edelwild 90; Humoresken 97; Ged. 00; Opfer der Liebe, Zyhl. 00; Taugenichts, Hum. 01; Im eignen Heim 06; Es war einmal 06; Helden-Album 07; Weihnachtsgeschichten 08.

Grohmann, Frau Amanda, geb. Bleyer, CC., ⊖. Essig, Festung, Hauptg. 3. (Hamburg $18_{|7}$ 70.) B: s. Grohmann, Carl. ()

Grohmann, Carl, CC., ⊖, k. u. k. Art.-Ingen.-Assist. Essig, Festung, Hauptgasse 3. (Debreczin $10_{|11}$ 70.) B: (mit Amanda Grohmann unt. d. Kollektiv-Pj. A. Bleyer-Grohmann): La belle Annette, Pst. 05; Die lieben Nächsten, Pst. 05; Es kann vor Nacht leicht anders werden . . ., Lebensbild 06; D. goldene Mutterherz, Msp. 07; Zauber der Montur, Einakt. 07; Sie braucht keinen Mann, Posse 08; Prinzeßchen Nimmersatt, Msp. 09; Der gute Bezirkshauptmann, Satyrsp. 09. ()

Grolig, Moriz, ♔, Dr. phil., GP. Wien XII/1, Tivolig. 55 I. (Kunzendorf, Mähren $21_{|9}$ 44.) B: D. wichtigeren Lehren von Raum u. Zeit in der neueren Philos. 73; Über d. Schwinden d. naiven Anteils aus d. Bildg d. Gegenw. 74; Dr. M. A. Drbal 85; D. Cimburg z. Schwedenzeit 94; M. J. Weidlich u. s. Chronik der Stadt Mähr.-Trübau 96; Das Epicedium des Brünner Minoritenklosters 97; A. meiner Büchersammlung 04.

Grolig, Moriz, ✓, ♔, Bibliogr., Bibliothekswesen, Biblioth. d. k. k. österr. Patentamtes i. k. k. Arbeits-Ministerium. Wien VII/2, Siebensterng. 14. (Brünn $3_{|6}$ 73.) B: Bibliothek d. Ladislaus o. Bozkowicz 04; Büchersammlungen d. 17. Jahrh. 05;

Poe-Bibliographie 07; Druckerei d. Klosters Bruck 08; Freimaurer-Bibliothek d. mähr. Landesmuseums 08; Buchdruckerei d. Jesuitenkolleg. in Wien (1559—65) 09; Thorean-Bibliographie 10; Wiener Bibliothekenführer (m. O. E. Ebert) 11.

Groll, Jacques (Pſ. J. G. Grunder, Sabellicus), ✍, Okkultismus, prakt. Magnetopath u. Pſychotherapeut. Berlin W 57, Bülowſtr. 94. ($^{31}/_3$ 73.) V: Augenkrankh., deren Verhütung u. naturgemäße Heilung 98; Geſunde Kinder! Geſunde Frauen! 99: Ein aufklärendes Wort über das Geſundbeten, Die chriſtl. Wiſſenſchaft (Chriſtian Science) u. d. Spiritismus 02; Pſychotherapie 07; Handb. der hypnot. Suggeſtion 08; Heilmagnetismus 09; D. prakt. Spiritiſt 09.

Groll, Paul, VBJ., BJ & SB., Polit., ✍, ✉, Red. Berlin-Schöneberg, Guſtav Freytag-Str. 5. (Berlin $^{24}/_5$ 74.)

Groller, Balduin, CP., Nov., ✍, Red. d. „N. W. Journ.", Vizepräſ. d. „Concordia", Mitgl. d. Kunſtkommiſſion d. Miniſteriums für Kultus u. Unterricht (Lit.-Abt.). Wien XIII/5, Bujattigaſſe 19. (Arad $^{5}/_9$ 48.) V: Welti. Dinge 83; Junges Blut, 2. A. 84; Prinz Klotz 85; Gräfin Aranka, R. 87; Leichtkleb. Volk 89; Unter vier Augen 90; Wenn man jung iſt 91; D. kleine Rudi, 2. A. 92; Töte ſie, R. 92; Lori Bergmann 93; Überſpannt, R. 94; Zehn Geſchichten 95; In den Tag hinein 96; Schuldig, R. 97; Ganz zufällig u. a. hum. Nn. 98; Tochter d. Regiments 99; Aus d. Briefkaſten d. Redaktion 99; D. Doppelnatur, R. 00; D. künſtliche See, R. 00; Wie man Weltgeſch. macht, R. 00; D. olle ehrliche Lehmann u. a. hum. Nn. 01; Aus der weltlichen Komödie, N. 03; In ſchlechter Form, N. 04; Major Barſay u. ſein Kreis, R. 04; Die Ehre d. Hauſes, R. 06; Das Rätſel d. Blutes, R. 06; Eine Panik u. a. hum. Nn. 08; Detektiv Dagoberts Taten u. Abenteuer, Nn. 09 V.

Grolman, Frau Hedwig verw. v., jetzt: Kordvahr. Frau Hedwig.

Grond, E., ſ. Graeſer, Erdmann.

Gronen, Damian, (k.), Cöln a. Rh. (ebda $^{19}/_9$ 61.) V: Luſtſp., Erzählgn u. a. ()

Groner, Frau Auguſte (Pſ. Renorga, A. v. d. Paura, Olaf Björnſon, Metis), Kulturw. und Kriminalroman. Wien XIII/1, Lainzerſtr. 38. (Wien $^{16}/_4$ 50.) V: Geſchichten aus dem Traunviertel 87, 2. A. 96; Heldentaten unſ. Vorfahren 87, 2. A. 02; Liebesphaſen 88; Unt. fahrenden Leuten 88; Erz. aus d. Geſch. Öſtr.-Ung. 89; Öſterr. in Mexiko 90; Aus vergang. Zeiten 90; Geſch. aus Alt-Wien 91; Aus unſ. Vaterſtadt 91; Auf heimatl. Boden 91; Aus Tagen d. Gefahr 92; Aus dem Norden 92, 2. A. 03; Nord. Geſch. 92, 2. A. 01; Lula, d. Lappenkind 93; Erzähl. u. Sagen aus Öſterr. 93; Der 79., Die gold. Kugel, KrimNn. 94; A. grauer Vorzeit 95; Nordlandsgeſch. 96; D. Leutverderber 96; N. Kriminalnov. 97; Aus vaterl. Kriegen 97; Im Strom der Zeiten 98; Wer iſt es? 98; Burggeheimniſſe 99; D. Pharaonen-Armband 99; Warum ſie das Licht verlöſchte, R. 99; Das Skelett, R. 00; Der geheimnisvolle Mönch 00; Irmengard, R. 00 II; Im Elend, R. 01; Nach zwanzig Jahren, R. 02; Jakob, d. Grillſchmied, R. 03; Das Geheimnis d. Apothekerhauſes, R. 04; Am Verlobungstage, KrimR. 04; Die junge Witwe, KrimR. 04; D. Briefe der Königin, KrimR. 04; D. blaue Dame, KrimR. 05; Erz. aus der Geſchichte Öſterreichs 06, 2. A.; Aus vergang. Tagen 06; Warenhaus Groß & Cie., KrimR. 06; Geſchwiſter Vittone, KrimR. 07; Der geheime Gang 07; D. alte Dalmatiner 07; Junker Reinmars Irrfahrten 07; D. Mann mit den vielen Namen, KrimR. 07; D. Portefeuille, KrimR. 07; Unſ. liebe Frau v. Zwettinden, KrimR. 07; Im Erlenhof, KrimR. 07; D. ſchwarze Schnur, KrimNn. 08; A. Ulthaus u. Haſtenberg, KrimN. 08; Der rote Merkur, KrimR. 09; Menetekel, R. 10 (in die ſkandinav. Sprachen u. ins Engliſche überſ.); Joe Müller Detective, KrimNov. (engl.) 10; D. Schmied v. Welz, R. 10.

Groner, Rich., ✍, Red. d. „Intereſſanten Bl.", Inſp. u. Bur.-Vorſt. d. öſterr.-ungar. Staatsb. d. R. Wien XIII/1, Lainzerſtr. 38. (ebda $^{3}/_{10}$ 53.) V: D. geiſt. Wien 89 u. 90; Teuffenbach 01.

Groos, Karl, ⁂, Dr. phil., o. UP. Gießen, Gartenſtr. 10. (Heidelberg $^{10}/_{12}$ 61.) V: Die reine Vernunftwiſſenſch. 89; Einleitg in d. Äſthetik 92; Die Spiele der Tiere 96, 2. A. 07; Die Spiele d. Menſchen 99; Der äſthetiſche Genuß 02; Das Seelenleben d. Kindes 03, 3. A. 11; Die Befreiungen der Seele 09; Der Lebenswert des Spiels 10.

Gropius, Rich., ℙ, Ψ, GP. Weilburg. (Schweidnitz $^{8}/_5$ 43.) V: Griech. Vorſchule 90; Leſeb. f. d. erſte Stufe d. griech. Unt. 97; Deutſche Vorlag. z. Überſ. i. Griech. 99.

Grosberg, Oskar, ✍, Kritik., ✉, Anordnend. Red. d. „St. Petersb. Ztg.". St. Petersburg, Malaïa Konſuchennaïa 12. (Livland $^{20}/_3$ 62.)

Grosch, Anna Clara (Pſ. Anna v. Wehlau, A. Groſch-Wehlau), Nov., Roman, Skizze. Maria Eich bei München. (Wehlau $^{12}/_8$ 68.) V: Drei Lebensfrühlinge, Einakt. (m. G. A. Müller) 04; Die Stimme des Blutes, R. 08; Frau Hedes Eheglück, Erz. 08; Lebenshunger, R. 09; Hinterm Vorhang des Lebens, N. 09; Kochkalender 10.

Groß, Edgar, Lit. ♛, ✆, Dr. phil. Charlottenburg-Westend, Königin Elisabeth-Str. 54. (Laukwitz $26|_9$ 86.) **B:** Die ältere Romantik u. das Theater 10; Friedrich Rückert, Biogr. 10. *

Groß, Hans, ⚖, Dr. jur., o. ö. UP., Hrsg. d. „Archiv f. Kriminalanthropol. u. Kriminalistik" (33. Bd.). Graz III, Herberg. 6. (ebda $26|_{12}$ 47.) **B:** Entwurf e. Rechtsentwicklung 79; Ehrenfolgen beistrafrechtl. Verurteilgn 74; Entzicheidgn d. obersten Gerichtshofes üb. den Meineid 75; Handb. f. Untersuchgsrichter usw. 93, 5. A. 07; Lehrb. d. Ausforschungsdienstes f. d. k. k. Gendarmerie 94, 2. A. 96; Kriminalpsychol. 98, 2. A. 05; Glossar d. Gaunersprache 98; Gaunerzinken d. freistädter Handschrift 99; Enzyklopädie der Kriminalistik 00; Raritätenbetrug 01; Feststellg des strafb. Tatbestandes 02; Gesamm. kriminalist. Aufsätze I 02, II 08; Kriminalist. Tätigkeit u. Stellg des Arztes 08.

Groß v. Trockau, Auguste Freiin, Nov., ✉, ✆, St. Anna-Stiftsdame. Würzburg, Dompfarrg. 5. (ebda $2|_6$ 45.) **B:** Liebe und Leidensch., N. 83; Tante Lisbeth, N. 84; Komteß Ilka, N. 84; Ich heirate meine Tochter, Lsp. 85; Rautgundis u. Malhaswinde, Tr. 86; Nürnb. Kind 86; Ewalds Roman, Lsp. 90; Elpenors Eheglück 91; Um ein. Leutn., Dr. Scherz 92; E. Autodafé 93; Melusine, Lsp. 97; Lianens Erbe, Schwiegermama, Poesie u. Prosa, N.u.99; Der Gnomen Weihnachtstraum, Lsp. 00; Schwesterlein, Lsp. 00; D. Zug z. Krippe, Lsp. 00; Vom Baume der Erkenntnis, Lsp. 01; Der Preis, Dr. 04.

Grosse, Ernst, ⁂, Dr. phil., Prof., wissenschaftl. Berater a. d. Kais. Botschaft. Tokio, Japan. (Stendal $29|_7$ 62.) **B:** Spencers Lehre von dem Unverkennbaren 90; Die Anfänge der Kunst 94; Die Formen d. Familie u. d. Wirtschaft 96; Kunstwissensch. Studien 00; Aufgabe u. Einrichtung e. städt. Kunstsammlung 02. ()

Grosse, Hugo, ✉, o. Lehr. a. d. städt. höh. Mädchensch. Halle a. S., Ludw. Wucherer-Str. 49. (Zwethau $29|_9$ 49.) **B:** Ev. Schulandacht. 95; Schubart a. Schulmann 99; Th. Platter a. Schulmann 99; D. Propheten d. A. T. im christl. Relig.-Unterr. 00; Hist. Rechenbücher d. 16. u. 17. Jahrh. u. d. Entwicklg ihrer Grundgedanken bis zur Neuzeit 01; Ziele u. Wege weibl. Bildung in Deutschland, hist. Untersuchgn 03; Ein Mädchensch.-Lehrplan a. d. 16. Jh.: Muskulus, „Jungfraw Schule" 04; Ed. Mörike als Lehrer 07.

Grosse, Walter, BP., WBJ., WB., ✓, Rom., Nov., Dir. u. Chefred. Charlottenburg, Wallstr. 71. (Basel $6|_{11}$ 66.) **B:** Mutterliebe 86; Ein Liebesopfer, R. 99; Penelope, R. 99; Gedichte 06, 2. A. 07.

Großmann, Frau Ida, geb. Krauß (Ps. Ida Krauß), ASV., Skizzen, Nov., kleinere Rom., Steuerinspektorsgatt. Nürnberg, Meuschelstr. 32. (Cannstatt $1|_5$ 55.) **B:** Wie u. wann soll ich meine Haus-Aufgaben machen? nebst a. prakt. Winken f. Eltern u. Kinder 07.

Großmann, Ludw., PA., ✎, ⌨, Dr. phil., Chefred. d. „Controle" u. Vorst. d. „Erst. Wien. math. Bureau". Wien III, Hörnesg. 7. (Leitomischl $14|_3$ 54.) **B:** Mathem. im Dienste d. Nation.-Ökon. 86/91 VI. Suppl. 95/00 VII/XII; Allgemeine Integration d. linear. Differentialgleichgn höh. Ordng 89/91; Compendium d. prakt. Volkswirtsch. u. ihr. mathem. Disziplinen 92/04 VI; Fragmente neuerer mathematisch-technischer Disziplinen der Versicherungs- u. Finanzwissenschaft I/VI 05/10.

Großmann, Paul, ASV., ✉, Beamt. b. d. städt. Gaswerken. Mahlsdorf a. d. Ostbahn. (Berlin $21|_1$ 65.) **B:** Adam an Eva 98; Die tolle Gräfin, Optte (mit Hugo Ganske) 02; Das Bild von Sanct Marien, O. (m. Hugo Ganske) 04; Leutnant Schmetterling, Optte (m. Bruno Decker) 06; Pfeffer u. Gewürz, G. 10; Schützenlieder, G. 10. **H:** Moderne Poesie, Anthologie 98/00 III; u. a.

Großmann, Stefan, ✆, literar. Essay u. Nov., Leiter d. Wiener „Freien Volksbühne", Red. d. „Wiener Arbeiterzeitg". Wien I, Graben 29 a. (ebda $18|_5$ 75.) **B:** Die Treue, N. 00; Die Gasse, N. 02; Österr. Strafanstalten 04; Vogel im Käfig, Dr. 05; Herzliche Grüße, N. 09. ()

Großmann, Wilhelm, Versicherungs-✎, Dr. phil., Sekretär der priv. österr.-ungar. Staatseisenbahn-Gesellsch. Wien VI, Kaunitzg. 33. (Liptó-Ujvár $28|_4$ 58.) **B:** Versicherungsmathematik 02.

Grote, Paul, Skizze, Nov., Roman, Red. Mülheim-Ruhr, Körnerstr. 30. (Nordhausen $2|_{12}$ 75.) **B:** Der Pulverjepp u. a. Geschn. 07; Die Gräfin v. Hohenstein, R. 08; Lyrisches u. Satyrisches 08; Der Pfeiffer von Zellingen, N.u. 09; D. Senator, R. 10; Heinzmichels Wanderschaft u. a. Geschn. 10.

Grotefend, Herm., ♛, Dr. phil., GArchR. Schwerin i. M. (Hannover $18|_1$ 45.) **B:** Wert d. Gesta Friderici Ottos v. Freising 70; Handbuch d. hist. Chronologie d. deutsch. Mittl. 72; Üb. Sphragistik 69, 2. A. 75; Stammtafeln d. schles. Fürsten 75, 2. A. 89; Christ. Egenolff, d. erste Buchdr. in Frankfurt 81; Urkundenbuch d. Familie v. Heimbruch 82/86 II; Stammtafeln ders. 87; Bestätigungsurkunde d. Domstifts zu Frankfurt 84, 2. A. 86; Verz. d. Abhandlungen z. Gesch. Frankf. 95; Inventar des Frankf. Stadtarchivs I 88; Zeitrechnung d. deutsch. Mittlers u. d. Neuzeit 91/98 II;

Taschenb. d. Zeitrechnung 98, 3. A. 10; D. Königsleutn. Graf Thorane in Frankf. a. M. 04. H: Quellen z. Frankfurt. Gesch. 84/88 II; Jahrb. d. Ver. f. Mecklenb. Gesch.; Mecklenb. Urkundenbuch; Gesch. d. Geschlechts von Oeynhausen 89 III; Stammtafeln ders.

Grotenfelt, Arvid, ⁂, Dr. phil., o. UProf. Helsingfors, Finnland, Hafsgatan 1. (ebda $^{10}/_{4}$ 63.) B: Das Weberſche Geſetz u. d. pſych. Relativität 88; Geſchichte der neueren Philoſophie I (1450—1781) 99 (in finn. Spr.); Die Wertſchätzung in d. Geſchichte 03; Geſchichtliche Wertmaßſtäbe in der Geſchichtsphiloſ., bei Hiſtorikern u. im Volksbewußtſein 05.

Grotewold, Chriſtian, Staatswiſſenſchaften, Ł, Politik, Journaliſtik, Dr. phil. Berlin-Steglitz, Peſchkeſtr. 18 II. (Bremen $^{27}/_{9}$ 73.) B: Finanzſyſtem des Deutſch. Reiches 06; Unſ. Kolonialweſen u. ſ. wirtſchaftl. Bedeutg 07; D. Zucker-Induſtrie 07; Die Tabaks-Induſtrie 07; Die Parteien d. Deutſch. Reichstags 08; D. deutſche Hochſeefiſcherei i. d. Nordſee 08; Die Seehafen-Ausnahmetarife d. preuß.-heſſ. Eiſenbahnen 09. H: Bibl. d. Technik u. Induſtrien; D. Politik d. Deutſchen Reiches in Einzeldarſtellungen.

Groth, Adolf, Ł, Ψ, ✝, ⚒, ⁄, Dr. phil., Prof. Nikolajſee b. Berlin, An der Rehwieſe 1. (Schwerin $^{21}/_{2}$ 55.)

Groth, Ernſt Joh., Lit.- u. Kultur♛, Nov., Dr. phil., Prof., Dir. d. höh. Mädch-Schule a. Schletterplatz. Leipzig, Ferd. Rhode-Str. 7. (Lauenburg $^{15}/_{8}$ 59.) B: Kompoſition u. Alter d. altengl. Exodus 83; Germanentum in Spanien 84; Bild. a. d. Univ.-Leben von einem Grenzboten 92, 2. A. u. d. Tit.: D. alte Korpsſtudent u. a. Geſch. 00; Deutſche Bürgerkunde (m. Gg. Hoffmann) 94, 5. A. 08; Stürm. Zeiten, R. 95; Deutſch. Frauenleben, dram. Kulturbilder 96; Einheitsträume u. Einheitskämpfe 96; Ch. Kingsley als Dichter u. Sozialreformer 93; Die 3 Kanoniere u. a. Geſch. 00; Roswitha v. Gandersheim, Lſp. 01; Tilſit 1807, Sch. 07; Geſch. d. engl. Lit. d. Gegenw. (in Wülkers Geſch. d. engl. Lit., 2. A.) 07.

Groth, Frau Franziska, geb. Apel (Pſ. Klara Richard u. Franziska Branitz), Nov., ⚒. Leipzig, Ferdinand Rhodeſtr. 7. (Schwetz $^{15}/_{2}$ 63.) B: Frühlingsblumen 81; Schopenhauer im Fegfeuer 88.

Groth, Paul H. v., ◍, Dr. phil., o. UProf., GHofR. München, Kaulbachſtr. 62 I. (Magdeburg $^{23}/_{8}$ 43.) B: Fachſchriften. ( )

Grothe, F. W., ⁄, Skizzen, Erz., ⚒, Politik, Dir. d. Nordweſtdeutſch. Zeitungsverlages, G. m. b. H. Oldenburg i. Gr. (Greifenberg i. Pr. $^{4}/_{7}$ 63.) ( )

Grothe, Hugo (Pſ. L. H. Grothe, Hugo Grothe-Harkányi), ⁄, Lit. ♛, ⅓, ▤, ◍, Kritik. Ue: FISEDHNAT, Dr. jur. et phil., GenSekr. d. Münchner Oriental. Geſellſch. München, Zeppelinſtr. 83 pt. I. (Magdeburg $^{15}/_{8}$ 69.) B: Spiel um d. Königs, Dr. 90; Welt u. Seele, Dchtg. 91; Frauenprofile 92, 2. A. 95; Fähigkeit der Frauen z. Thronfolge, Regentſchaft u. RegStellvertretung 94; Liebesbeichte, Dr. 95; Immobiliarſucceſſion des Weibes im MAlter 98; Tripolitanien u. d. Karawanenhandel nach d. Sudan 98; Tripolitanien u. ſeine Zukunft als Wirtſchaftsgebiet 98; Tripolitan., Landſchaftsbilder u. Völkertypen; Orientgarten, Dichtg 99; Bagdadbahn u. d. ſchwäb. Bauernelement in Transkaukaſien 02; Auf türk. Erde, 2. A. 03; Wirtſchaftsgeographie von Rumänien 06; Meine Studienreiſe durch Vorderaſien 1906 u. 1907 08; Geogr. Charakterbilder aus Türkiſch-Aſien 09; Wanderungen in Perſien 10. H: Ein Buch Liebeslyrik 93; Beiträge zur Kenntnis d. Orients I 04, II 05, III 06, IV 07, V 08, VI 08, VII 09, VIII 10; Angewandte Geogr., Serie I 1—12, II 1—12, III 1—12 06—10.

Grotjahn, Alfred, Soziale Medizin u. Soz. Hygiene, Dr. med., Hrsg.: „Jahresbericht üb. Soziale Hygiene u. Demographie" u. d. „Zeitſchrift f. Soziale Medizin". Berlin S, Alexandrinenſtr. 90. (Schladen $^{25}/_{11}$ 69.) B: Hygiene 97; Alkoholismus nach Weſen, Wirkung u. Verbreitung 98; Üb. Wandlgn in d. Volksernährg 02; Alkohol u. Arbeitsſtätte 03; Soziale Hygiene u. Entartgsproblem 04; Krankenhausweſen u. Heilſtättenbewegg im Lichte der Sozialen Hygiene 08; Luther, Charakterbild aus ſeinen Werken 09; D. Bibel ausgewählt 10.

Grotowsky, Paul, ⚒, ▤, ⁄, Kaiſ. Bankbeamt. a. D., Hrsg. d. „Deutſch. Reichsbankblätter", Verleger d. „Oetzſch-Gautzſcher Ztg.", Buchdruckereibeſitzer. Oetzſch b. Leipzig, Schulſtr. 11 b, pt. (Fabrik Köpſen $^{26}/_{6}$ 63.) B: Der große Kaiſer, Anthol. 92; D. toten Mutter, G. 93; D. eiſerne Kanzler, Anthol. 94; Ged. 94.

Grotrian, Otto, ∩, Dr. phil., ThSchP., GRegR. Aachen, Vogelg. 3. (Braunſchweig $^{28}/_{10}$ 47.)

Grotthuß, Jeannot E. Frhr. v., Kritik, Lit. ♛, ⚒, Nov., ⁄, Hrsg. u. Chefred. d. „Türmer". Bad Oeynhauſen i. W., Kaiſerſtr. 6. (Riga $^{5}/_{4}$ 65.) B: D. Segen d. Sünde, N. 97, 10. Tauſ. 05; Probleme u. Charakterköpfe 97, 13. Tauſ. 09; Gottſuchers Wanderlieder, G. 98; Die Halben, R. 00, 2. A. 00; Aus deutſch. Dämmerung 09. H: D. baltiſche Dichterbuch 94, 2. A. 95; Türmerjahrbuch 02, 03, 04, 05, 06, 07; Am Webſtuhl der Zeit (Fortſ. d. Jahrbs.) 08, 09; Bücher d. Weisheit u. Schönheit.

Groetzsch, Georg, ♅, Kritik. Berlin-Steglitz, Birkbuschstr. 9. (Frankfurt a. O. $^{8}/_{7}$ 75.) **B:** Des Herzens Golgatha, G. 08.

Grötzsch, Robert, WA., Nov., Red. an der „Dresd. Volks-Ztg.". Dresden, Traubestr. 12. (Naunhof $^{10}/_{3}$ 82.) **B:** Naukes Luftreise u. a. Wunderlichkeiten 08. *

Grube, Fritz, Journalistik. Bielefeld, Westf., Upmannstr. 23. (Schüdesche $^{20}/_{5}$ 58.)

Grube, Hans B. (Ps. Hans Bege, früher: H. Belt), VJ & S., Erz., Nov., Buch- u. Kunstkritik, ✓. München, Ainmillerstr. 31. (Lübeck $^{17}/_{4}$ 55.) **B:** Fürst Bismarck, Lebensbild 98. **H:** Fritz Reuters Werke (Gold. Klassiker-Bibl.) 08.

? **Grube**, Karl, ☉, Großh. Hoftheater-Regiss. a. D., Schauspieler. Wien, Deutsches Volkstheater. (Hamburg $^{10}/_{3}$ 66.) **B:** Leonorens Zopf, Lsp. 98; Kurprinz v. Brandenburg, Dr. 00; Randglosse. Regisseurs 01; Dr. Ritter aus Chicago, Lsp. 02: D. Meininger 04.

Grube, Max, ☉, ♅, ✓, GHofR., Oberster Leiter d. Hofth. Meiningen, Bernhardstr. 16. (Dorpat $^{25}/_{3}$ 54.) **B:** C. Günther, Dr., 5. A. 85; Strandgut, Sch. 86; Hans i. Glück, Sch., 5. A. 86; J. Kais. Schutz, Festsp. 87; Im Bann d. Bühne, G. 01; Im Theaterland, humor. Skn. 08; Adalbert Matkowski, Biogr. 09. **H:** Holtei, 40 Jahre 98.

Gruben, R. v. der, s. Paiwelsz, Rich. v.

Gruber, Aug., ☤, Dr. phil., a.o. UP., HofR. Freiburg i. B., Stadtstr. 3. (Genua $^{8}/_{10}$ 53.) **B:** Fachschriften.

Gruber, E. H. Hugo, Lit., Ψ, ✝, Dr. phil., Dir. d. Victoria-Luisensch. u. d. Höh. Lehrerinnensem. Berlin-Wilmersdorf, Uhlandstr. 91. (Pudewitz b. Posen $^{5}/_{1}$ 62.) **B:** Jyotis: zwei bisher ungedruckte altengl. Texte 87; Repetitorium d. evang. Religionslehre 93, I: Kirchengesch.; Th. Körner in Dichtg u. Wahrh. 95; Was fangen wir mit unsern ledigen Töchtern an? 95; Graf v. Geßler 95; Ration. Erziehung d. Töchter unt. Gesellschaft 97; The History of Little Jack and The History of Sandford and Merton für den Schulgebrauch erklärt 97; Wie lernt man eine moderne fremde Sprache? 98, 2. A. 98; Welche Aussichten bieten die akad. Berufe? 98; Pädagog. Irrtümer in Schule u. Haus 00; Englisch u. d. Methode Rustin 01—09; Unserer Ruth Lernjahre 02; Madame de Staël, Extraits de De l'Allemagne 04; Dickens, David Copperfield's Youth 06; Zeitiges u. Streitiges, Briefe e. Schulmanns an eine Mutter 08; Method. Lehrg ang d. franz. Sprache f. höh. Mädchenschulen (mit Dubislav u. Boek) 09; Method. Lehrgang d. engl. Sprache f. höh. Mädchenschulen (mit dens.) 09; Erziehgs- u. Unterrichtslehre f. Lyzeen 10 II.

Gruber, Herm. (Ps. Hildebr. Gerber), (k.), ✠, SJ. Feldkirch, Vorarlberg. (Kufstein $^{5}/_{2}$ 51.) **B:** August Comte 89; D. Positivismus v. Tode A. Comtes bis auf uns. Tage 91. **Ue** u. Neubearb: Angelini, D. sel. Rud. Acquaviva u. s. Gefährten 94. **B:** Schwindler u. Beschwindelte, 3. A. 91; Freimaurerei u. öff. Ordg, 2. A. 03; Odd-Fellow-Orden u. d. Dekret d. Kongregation-Inquis. v. 20. Aug. 94 96; Leo Taxils Palladismus-Roman od. Die Enthüllgn Dr. Batailles, Margiottas u. Miß Vaughans üb. Freimaurerei u. Satanismus, krit. beleucht. 97 III; Aberglaube u. Unglaube bei den Anhängern des luth. bzw. reform. Bekenntn. (geg. Gallwitz) 97; Betrug als Ende e. Betruges od. d. Kundgebg Leo Taxils v. 19. April 97; Einigungs-Bestrebungen u. innere Kämpfe in d. deutsch. Freimaurerei seit 1866, 98; D. giftige Kern od. d. wahren Bestrebgn d. Freimaurerei aktenmäß. nachgewiesen. I 99; Mazzini, Freimaurerei u. Weltrevolution, E. Studie z. Königsmord von 29./7. 00, 01; Freimaurerei u. Umsturzbewegung 01; Ungerechte Verfolgung d. kath. Ordensgenossensch. in Frankr. 02.

Gruber, Karl, Lit.-Essay, Notar. Andlau, Els. (Falkenberg i. Lothr. $^{11}/_{5}$ 78.) **B:** Zeitgenöss. Dichtg des Elsasses 05; Ein Wasgauherbst 08.

Gruber, Rob., DÖSchG., PA., ✉, Dr. jur. utr., Hof- u. GerAdvok. Wien I, Lichtenfelsg. 5. (Mühldorf $^{29}/_{6}$ 67.)

Grueber, Erwin, Röm. Recht, Deutsches bürgerl. Recht, jurist. Enzyklopädie und Methodologie, Dr. jur., M. A. (Oxford), ao. UP. München, Giselastr. 5. (Arnsberg $^{5}/_{8}$ 46.) **B:** Versuch einer Erklärung der L. 9 § 1 D. de iure dotium 74; Üb. den Einfluß der Eigentumsklage auf die Ersitzung 75; The Lex Aquilia 86; Einführung in die Rechtswissenschaft (in Birkmeyer, Encyklopädie der Rechtswissensch., 1. u. 2. A. 04); Juristische Encyklopädie u. Methodologie v. L. Arndts, 7.—11. A. herausg., 11. A. 08; Einführg in d. Rechtswissenschaft, 1. u. 2. A. 08; Die Vorbildung der Juristen u. ihre Reform 10.

Grübler, Martin, Mechanik, ThSchP., GHofR., russ. Staatsrat. Dresden-A., Bernhardstr. 98. (Meerane i. Sa. $^{19}/_{12}$ 51.) ()

Grulich, Oskar, Ψ, Dr. phil., ÖbBibl. d. UnivBibl. Halle a. S., Luisenstr. 19. (Saathayn $^{1}/_{3}$ 44.) **B:** Quaest. de quodam hiatus genere in Homeri carminibus 76; Katal. d. Bibl. d. kais. Leop. Carol. deutsch. Akad. d. Naturf. 87—05; Gesch. d. Bibl.-u. Naturaliensammlung ders. Akad. 94.

Grünberg, Carl, ✉, Dr. jur., o.ö. UP., Hrsg. d. „Archiv für die Geschichte des

Sozialismus u. der Arbeiterbewegung". Wien XVIII, Gentzg. 38. ($^{10}/_{9}$ 61.) **B:** D. Bauernbefreiung u. d. Auflöf. d. gutsherrl.-bäuerl. Verhältnisse in Böhmen, Mähren u. Schlesien 93/94 II; D. Grundentlastung 99; D. sozialpolit. Gehalt der österr. Zivilprozeßgesetzgebg 00; Studien z. österr. Agrargesch. 01; D. handelspolit. Beziehungen Österr.-Ung. zu d. Ländern an d. unt. Donau 02; Bauten auf fremd. Grund 03. **H:** Deutsche Ausg. v. Achille Loria, Die wirtschaftl. Grundlagen der herrschenden Gesellschaftsordnung 95; Studien zur Sozial-, Wirtschafts- u. Verwaltgsgeschichte 05; Hauptwerke des Sozialismus u. d. Sozialpolitik.

Grünberg, Paul, ✝, D., Pfr. an der Neuen Kirche. Straßburg i. Els., Neukirchgasse 5. (Brieg, Schl. $^{20}/_{2}$ 57.) **B:** Bibl. Redensarten 88; Ph. J. Speners Hauptschr. 89; Ph. J. Spener I 93, II 05, III 06; Handb. f. d. innere Mission i. Els.-Lothr. 99; Spenergedenkbuch 05; Das Übel in d. Welt u. Gott 07; Ist Religion Privatsache? 08; Zur elsäss. Lage u. Frage 09; Die evang. Kirche in d. Großstadt 10.

Grünberger, Philipp, WB., PL., Humor, 𝒻, Red. Rorschach, Schweiz. (Speier $^{28}/_{5}$ 52.) **B:** Führer b. Rorschach u. Umg. 84; D'r Schorsch u. d. Karline, G. 87; Humor in Grabschriften 88; Pfälz. Gemütlichkeit, Hum. 95; Humor beim Wein aus der Pfalz am Rhein, G. 97; In der Sommerfrische am Bodensee, G. 02.

Grund, Alfred, ◍, Dr. phil., o. UProf. Prag, Deutsche Universität. (Smichow $^{3}/_{8}$ 75.) **B:** Die Veränderg der Topographie 02; D. Karsthydrographie 03; Landeskunde v. Österr.-Ung. 06; Beiträge z. Morphologie d. Dinarischen Gebirges 10.

Gründel, Paul, Genealog., Herald., ☯. Dresden, Seidnitzerstr. 5. (Dörndorf i. Schl. $^{26}/_{1}$ 57.) **B:** D. Wappensymbolik 07.

Grundemann, P. Reinh., Missions♛, ◍, 𝒻, D. h. c., Pastor. Mörzb. Belzig. (Bärwalde $^{9}/_{1}$ 36.) **B:** Allg. Missionsatlas 71; Joh. Fr. Riedel 73; Kleine Missions-Bibliothek 81; Missionsstunden 88/00, 3. A.; Entwickelung der evang. Mission im letzt. Jahrzehnt 90; Kleiner Missionsatlas 83/05 III; Kl. Missionsgeographie u. -Statistik 01; Volkstüml. Schriften: Dornen u. Ähren v. Missionsfelde 86/08 XVIII; Vater Christliebs Abendunterhaltgn über d. Heidenmission 91/96 III; Missionsbilder m. Versen f. Kinder 92/04 X; Missionsstud. u. Kritiken 94/98 II; Neuer Missionsatlas 96/03 II; Das ewige Licht 97 II; Missionsgeschichten f. Kinder 00/08 V.

Grunder, J. G., s. Groll, Jacques.

Grundl, P. Beda, (k.), OSB., Dr. phil., GProf. Augsburg, St. Stephan. (Wemding $^{28}/_{11}$ 59.) **B:** De interpolationibus II. Apologiae S. Justini M. 91; Das Buch d. Psalmen 98, 3. A. 08; Das Neue Test. 00, 6. A. 11; D. Abtweihe 02, 2. A. 08; D. Kirchweihe 03; Tagzeiten unf. l. Frau 05; Tagzeiten f. d. Verstorbenen 05.

Gründler, Richard (Ps. Gründler-Reinsdorff f. Belletristik), Chefred. d. „Deutsch. Tiermarkt". Halle a. S., Leipzigerstr. 66 a. (Zwickau i. S. $^{17}/_{7}$ 77.) **B:** Rassekennzeichen der Hunde 04.

Grundmann, Otto, ♆, ⊙, Handelsschullehrer. Prag-Weinberge, Wawragasse 26. (Horitz $^{11}/_{11}$ 84.) **B:** Lieder u. Klänge, G. 05.

Gründorf v. Zebegény, Wilh. Ritter, CVP., ⚔, ✉, 𝒻, ♛, Eisenbahnwes., k. k. Generalstabs-Major a. D. u. Eisenb.-Gen.-Insp. i. P. Graz, Babenbergstr. 5. (Riegersburg $^{2}/_{10}$ 32.) **B:** Grazer Tourist, 3. A.; Monografie v. Judendorf-Straßengel u. von der Insel Lesina; Verstaatlichg der Eisenbahnen; Ausseer Tourist; Was ich meinen Söhnen erzähle, Memorabilien.

Grunenberg, Andreas, Sozialpolitische Schrift., Rom., Dr. phil., Gen.-Sekr. u. Syndikus, Mitgl. d. Abg.-Haus. Düsseldorf-Obercassel. (Münster in W. $^{23}/_{6}$ 56.) **B:** Die Landarbeiter in d. Provinzen Schlesw.-Holsteins u. Hannover 99; Wie wird man Staatsbeamter? 1./3. A. 01; „Giärd", 'n Vertellstter ut 't Mönsterland I/II 01; Organisation des Handwerks in Innungen 01; Hypothekentilgung bei Arbeiterhäusern mit Hilfe d. Lebensversicherung, 3. A.; Neue Handwerkerbibliothek 00/03 VIII; Handwerkerkatechismus; Jahresberichte v. wirtschaftl. Verbänden.

Gruner, Clara, s. Düring, Clara v.

Gruner, Ferdin. (Ferry), VB., 𝒻, ⊙, Kritik, Nov., Roman, **Ue:** FETsch, Red. Trautenau, Böhm. (Freudenthal $^{24}/_{9}$ 73.) **B:** Liebesopfer, Dr. 98; D. Ende, Dr. 99; D. Besseren, Kom. 01; D. Löwenbändiger, Schw. 02; D. Limauer Kollege, K. 02; D. Wahl in Kur, Kom. 03; D. Siegreichen, Dr. 03; Der Dritte, Kom. 06; D. Diplomatin, Optte (mit Udo Radenius) 06; Siegende Kunst, R. 08; Hanna, R. 08; Johannas Halsband, Kom. 08; Berties Geburtstag, ein heiteres Spiel 08; D. Mannesprobe, R. 09; D. Rosenhof, Lsp. 10; Madonnen-Hochzeit, Sch. 10.

Grunert, Carl, phant. Nov., ♆, ⊙, städt. Lehrer. Berlin NW 5, Stephanstr. 15. (Naumburg a. S. $^{2}/_{11}$ 65.) **B:** Schlichte Gedichte (u. d. Ps. Carl Friedland) 87; Judas Ischariotth, Tr. 88: Ihr seid ᵍᵉschieden!, Dr. 89; Im irdischen Jenseits, Zukunftsnn. 04; Menschen von morgen, desgl. 05; Feinde im Weltall? u. a. Nov. 07, 4. A. 08; Was die Stunde sprach, G. 07, n. A. 09; D. Marsspion u. a. Nov. 08;

„Hie Rudelsburg! — Hie Naumburg!" Sch. 09; Lieben u. Leben, G. 10.

Grünert, Max, Orient., Dr. phil., o. UP. Prag-Weinberge. (Brür $13|_{10}$ 49.) **B:** Abhdlgn. z. Grammat. u. Rhetorik d. Altarab. 78/96; Neupers. Chrestomathie II 81; Der Löwe in d. Lit. d. Araber 97; Behelfe z. d. prakt. oriental. Sprachkursen (Arab., Pers., Türk.) 99, 00, 01 III, 2. A. 04; Ibn Qutaiba's Adab al-kātib 00; Arab. Lesestücke, 1. Heft 03, 2. Heft 05, 3. Heft 10.

Gruenewald, Christian (Ch. Gruenewald-Bonn), ♆. Düsseldorf, Schadowstr. 76. (Bonn $14|_7$ 84.) **B:** D. frühe Ernte, G. 10; Die Nacht der Leiden, Sonette 10; Das frühe Geläut, G. (mit Fahrenkrog, P. Zech u. Jul. Vetter) 10. *

Gruenfeld, Paul Stefan, jetzt: Stefan-Gruenfeldt, Paul.

Gruenhagen, Alfred William, ♂, Physiologie, Dr. med., a.o. UP., GMedR. Königsbergi. Pr. ($28|_2$ 42.) **B:** Fachschriften. ()

Grünhagen, Colmar, ♕, Dr. phil., a.o. UP., GArchivR. Breslau, Augustastr. 74. (Trebnitz, Schl. $2|_4$ 28.) **B:** Adalbert v. Hamburg 56; Breslau unter d. Piasten 62; Friedr. d. Gr. u. die Breslauer 64; Aus dem Sagenkreise Friedr. d. Gr. 64; Hussitenkämpfe d. Schles. 72; Wegweiser durch die schles. Geschichtsquellen bis 1550, 76, 2. A. 89; Gesch. des 1. schles. Krieges 81 II; Gesch. Schles. 84,86 II; Schlesien unt. Friedr. d. Gr. 90/92 II; Zerboni u. Held in ihren Konfl. mit der Staatsgew. 1796—1802 97. **H:** Rechngsbücher d. Stadt Breslau (C. d. Siles. III) 60; Regesta episcopatus Wratisl. 64; Registrum S. Wenceslai (C.d. Siles. VI) 65; Regesten z. Schles. Gesch. bis z. J. 1333 (C. d. Sil. VII), 1.—3., 2. A. 84 (XVI, XVIII—XXII) 68, 75, 86, 92, 98/03; Lehens- u. Besitzurkdn Schles. i. MA. II 81, 83 (7. u. 16. Bd. d. Publik. a. d. K. Pr. Staatsarch.); Urkundenb. d. Stadt Brieg (C. d. Sil. IX) 70; Gesch. Quellen d. Hussitenkriege (SS. rer. Siles. VI) 71; Zeitschr. für Gesch. Schlesiens 71—05; Akten d. Kriegsgerichts v. 1758 (SS. rer. Sil. XV) 95. ()

Grünhut, Leo, ☽, ⊕, Dr. phil., Doz. u. Abt.-Vorst. am Fresenius'schen Laborator. Wiesbaden, Walluferstr. 3 III. (Wien $22|_5$ 63.) **B:** Z. kristallogr. Kenntn. d. Andalusits u. d. Topases 84; Einführg der Reinhefe in d. Gärungsgewerbe 96; Chemie d. Weines 97; Gewinng d. Goldes 98; Klima v. Wiesbaden 01; Mineralquelle zu Rhens 02; desgl. zu Neuenahr 02; desgl. neue zu Rhens 04; desgl. z. Pyrmont 05; desgl. zu Birresborn 06; desgl. zu Sinzig 06; desgl. zu Orb 07; desgl. zu Wiesbaden 07; Neue Mineralquelle zu Neuenahr 07; Deutsch. Bäderbuch (m. a.) 07; D. Wiesbadener Sommer 08.

Grüninger, Hans M., ♆, ♂, ♃, Dr. jur., LGerR. Offenburg, Baden. (Stühlingen $15|_{10}$ 62.) **B:** Ged. 91; V. Wegrain 92; Als em Oberland, alamann. G. 96; Aus den Bergen der Heimat, G. 06.

Grüninger, Jak., ♁, Nov., ♂, lit. Krit., Kanton. SemDir. Schwyz. (Berneck, St. Gallen $2|_9$ 70.) **B:** Adrian v. Bubenberg, Sch. 02, 3. A. 03; Junges Volk, Stn. 06; Rast u. Unrast, G. 07; D. Glück in der Heimat, Japanesen-Festsp. 07; Wichtige Leute, N. 10; Ordinär u. a. Nov. 10.

Grunmach, Leo, ∩, Dr. phil., ThSchP. Berlin W, Tübingerstr. 4. ($^9|_{12}$ 51.) **B:** Metronom. Beiträge 81, 86; Lehrbuch d. magnet. u. elektr. Maßeinheiten, Meßmethoden u. Meßapparate 95. **Neubearb:** Spamers Buch d. Erfindgn II; D. physikal. Erscheingn u. Kräfte, ihre Erkenntnis u. Verwertg im prakt. Leben, Physik 98; Dasselbe erweitert 99. **H:** Wissensch. Abhandl. d. Kais. Normal-Eich.-Komm. III 03, VII 08.

Grunsky, Karl, Musik ♕, Dr. phil. Stuttgart, Stitzenburgstr. 1 I. (Schornbach $5|_3$ 71.) **B:** Programmbücher d. 6. u. 8. Stuttgarter Musikfestes 00 u. 07; Musikgesch. d. 19. Jh. 02 II, 2. A. 08; Ant. Bruckners 9. Sinf. 03, 1. u. 6. Sinf. 07; Musikgesch. d. 17. u. 18. Jh. 05; Programmbücher der Stuttgarter Abonnementskonzerte 05/08; Programmbuch z. Hugo Wolf-Fest 06; Musikästhetik 07; Gedichte 09.

Gruenstein, Josef, ♁, ♆, ♂, Red. d. „B. Börsenztg.". Berlin-Steglitz, Albrechtstr. 100. (Wien $1|_3$ 41.) **B:** Maidenspeech, Pl. 76; William Dorset, Sch. 77; D. Milchschwester, Lsp. 78; Lolotte (a. d. Franz.) 80; Wegerich, G. 82; Ballabend, Lsp. 88; Tausend Küsse, Lsp. 95; Pamela, Lsp. (a. d. Ital.) 96; Ohne Pinsel u. Palette, G. 97; Fränzchen Nimmersatt, eine Kindergesch. 98; Ostermärchen 00; Eros, G. 03; Visionen, G. 04; Übertrumpft, Lsp. 04; Gott Zufall, Erzn in Versen 05; Von mir u. dir, Sinnsprüche in Versen 06; Babel-Berlin, Nn. 07; Ein Phantast, R. 08 II.

Grünstein, Leo, ♆, Kunst♕, lit. Kritik, ♂, Dr. phil. Wien I, Universität. (Lemberg $18|_7$ 76.) **B:** Ged. 06; Friedr. Lieder, Monogr. 11. **H:** Silhouetten aus d. Goethezeit, Aus d. Nachlaß J. H. Mercks 09.

Grunwald, Max, UP., MA., ♃, ⊞, Polit., Staatswissf., Sozialpolit., Kritik, Archivar d. Sozialdem. Partei Deutschlds. Berlin W 62, Landgrafenstr. 3a. (Stolzenhagen, Kr. Randow $^6|_{10}$ 73.) **B:** Weltpolitik u. Reichsverfassung 00. **Red:** Jahrbuch f. Partei- u. Gewerkschaftsangestellte I 08, II 10.

Grunwald, Max, Gesch. d. Judentums, Dr. phil., Rabbiner d. isr. Kultusgmde Wien, Hrsg. d. Mitteil. z. jüd. Volkskunde. Wien XV, Mariahilferstr. 167. (Zabrze, Ob.Schl. $^{10}/_{10}$ 71.) **B:** D. Verhältnis Malebranches zu Spinoza 92; D. Eigennamen d. Alten Testamentes in ihrer Bedeutung für die Kenntnis d. hebr. Volksglaubens 95; Spinoza in Deutschland 97; Kultur- u. Kunstgeschichtl. Entwicklung der Schriftzeichen 00; Aus d. Hamburger Staatsarchiv 02; Juden als Reeder u. Seefahrer 02; Portugiesengräber auf deutsch. Erde 02; Die moderne Frauenbewegung u. d. Judentum 03; Hamburgs deutsche Juden bis zur Auflösung der Dreigemeinden 04; Zum Raschi-Jubiläum 05; Zur Gesch. u. Psychol. d. Ritualmordwahnes 06; Beruria, f. Israels Frauen u. Töchter 07; Österreichs Juden in d. Befreiungskriegen 08; Beruria, f. junge Mädchen 09.

Grunzel, Josef, Staatswissenschaften, Dr. phil. et jur., o. Prof., RegR. Wien XIII/6, Hießinger Hauptstr. 83. (Alt-Paka, Böhm. $^{21}/_{10}$ 66.) **B:** D. kommerz. Entwicklg Chinas 91; D. Handelsbeziehgn Österr.-Ung. z. d. Balkanländern 92; D. internat. Wirtschaftsbeziehgn u. ihre Bilanz 95; D. Reichenberger Tuchind. 98; Handb. d. internat. Handelspolitik 98; System d. Handelspolitik 01, 2. A. 06; Üb. Kartelle 02; System d. Industriepolitik 05; System d. Verkehrspolitik 08; Grundriß d. Wirtschaftspolitik: I. Allg. Volkswirtschaftslehre 09, II. Agrarpolitik 09, III. Industriepolitik 10, IV. Handelspolitik 10, V. Verkehrspolitik 10.

Grupp, Georg, Kultur♕, ⁂, Dr. phil., Fürstl. Ötting.-Wallerst. Rat, Bibl. Maihingen, Post Marktoffingen, Bayern. (Böhmenkirch $^{25}/_{8}$ 61.) **B:** System u. Gesch. der Kultur 91; Ötting. Gesch. der Reformationszeit 93; Ötting'sche Regesten 95/99/08 III; Handschr. v. Maihingen I 96; Baldern 00; Kulturgesch. d. röm. Kaiserzeit I 02, II 04; Kultur d. alten Kelten u. Germanen 05; Deutsch. Volks- u. Stammescharakter 06; Kulturgesch. d. MAlt. I 06, II 08; Jenseitsreligion 10.

Gruſemann, Michael, ☉, Roman. Charlottenburg, Schlüterstr. 62. (Rußland $^{18}/_{12}$ 77.) **B:** Major Gawrilow, Dr. 08; Friedrich Norbert, hum.-satir. R. 10, 6. A. *

Grützmacher, Georg, ✝, Kirchengesch., Lic., Dr. phil., a.o. UProf. Heidelberg, Zähringerstr. 8. (Berlin $^{22}/_{12}$ 66.) **B:** Die Bedeutung Benedicts von Nursia in der Gesch. des Mönchtums 92; Pachomius u. das älteste Klosterleben 96; Die evang. Landeskirche des Großherzogtums Baden, Überblick über ihre Geschichte 98; Hieronymus, biogr. Studie I 01, II 06, III 08; D. Sieg d. Christent. üb. d. Welt d. Antike 08. ( )

Grützmacher, Rich., ✝, D., o. UProf. Rostock II, St. Jürgen-Str. 1. (Berlin $^{3}/_{12}$ 76.) **B:** Wort u. Geist 02; Weltweites Christentum 04; Studien z. systematischen Theologie, Heft 1 u. 2 05, Heft 3 09; Modern-positive Vorträge 06; Jungfrauengeburt 06; Ist d. liberale Jesusbild modern? 07; D. Haltbarkeit d. Kanonbegriffes 09; Nietzsche, ein akademisches Publikum 10. **H:** Frank, Gesch. der neueren Theologie, 4. A. 08.

Grützmann, Paul, ⚒, Dr. jur., GJustR., Vortr. Rat im Justizminist. Dresden, Kurfürstenstr. 34. (Wurzen $^{2}/_{5}$ 56.) **B:** Anfechtungsrecht d. benachteiligt. Konkursgläubiger 82; Lehrb. des kgl. sächs. Privatrechts 87 u. 89 II; Leitfaden f. Zwangsverwalter 01.

Grützner, Paul v., Physiologie, Dr. med., o. UProf. Tübingen, Silcherstr., Physiol. Institut. (Festenberg, Schles. $^{30}/_{4}$ 47.) **B:** Physiolog. d. Stimme u. Sprache 79.

Gſchmeidler, Franz Ser., ♅, ⁄, Red. Mödling b. Wien. (Wien $^{12}/_{3}$ 79.) **B:** Gischt u. Brandung, G.

Gubalke, Frau Antonie (Pſ. Lotte Gubalke), Red. im Scherlschen Verl. Berlin SW, Yorkstr. 88/89. (Wiesenhausen $^{31}/_{10}$ 56.) **B:** Die Bildsteiner, N. 02; Von seltsamen Leuten 03; Der Tolle u. die schöne Isabel 04; Lockenberta u. a. Nn. 05; Das Testament des Frl. v. Rothenkirchen u. a. Nn. 06; Eve Englis, N. 07; Reinhold Stades Liebe u. a. Nn. 08; Zweierlei Liebe 09; Das Marienbild der Nonne 10; Das steinerne Haus 10.

Gube, Frau Else verw., geb. Lange-Galen (Pſ. E. Galen-Gube), DSch., VB., ♅. Berlin, Alexander-Ufer 5. (Potsdam $^{22}/_{12}$ 69.) **B:** Witwenlieder, G.; Frauenlieder; Aus d. Leben u. d. Träumen eines Weibes, G., 1.—4. A. 03; Im Bann der Sünde 05; Sein Kind? Nn. 07; Reisebeschreibgn 07; Nordlandskizzen 09; Ehebruch? Königsbuhlenlieder; Die verrufene Eulenburg.

Gudeman, Alfred, klass. Ψ, Dr. phil., Prof., Assist. am Thesaurus linguae Latinae. München, Franz Josef-Str. 12. (Atlanta, Ga., U. S. A. $^{26}/_{8}$ 62.) **H:** Tacitus, Dialogus (ed. maior) 94; Tacitus, Dialogus 99, 4. A. 05; Tacitus, Agricola u. Germania 00, 6. A. 06; Sallusts Catilina 03, 2. A. 05. **B:** Outlines of the History of Classical Philology 97, 3. A. 02; Latin Literature of the Empire 99 II; The Sources of Plutarch's Life of Cicero 02; Grundriß der Gesch. d. klass. Philologie 07, 2. A. 09. **Ue:** Tacitus, Agricola 02.

Guglia, Eugen, DÖSchG., ♕, Nov., ☉, Essay, ⁄, Dr. phil., HofR., Chefred. a. D.,

Lehrer a. d. KriegsSch. u. PrivDoz. a. d. ThSch. Wien III, Reisnerstr. 26. (ebda $24|_8$ 57.) **V:** Genz' Österr. Manifeste v. 1809 u. 13 88; Konservative Elemente Frankreichs am Vorabend d. Revolution 90; Gesch. Wiens 92; L. v. Ranke 93; Z. Gesch. deutsch. Reichsstädte 93; Maria Ludovica 94; Fr. Mitterwurzer 96; Begräbnis d. Schauspielers u. a. Nn. 99; Noch e. Reise nach Italien 00; Fr. v. Gentz 01; Nachtwandler, Alter, Festspiel, 3 Dr. 03; Der unglückliche Liebhaber od. d. tugendhafte Frau, Lsp. 03; Mein Buch v. der Stadt Venedig 09. **Ue:** Die römischen Elegien des Gabriele d'Annunzio 03. **H:** Wien, e. Führer durch Stadt u. Umgebg 08.

Gumlich, Ernst, ⋂, Dr. phil., Prof., GReg R., Mitgl. d. physik.-techn. Reichsanst. Charlottenburg, Schlüterstr. 71. (Uhorn $23|_4$ 59.) **V:** Wiss. Abhandlungen d. physik.-techn. Reichsanst. I: Thermometr. Untersuchgn — Präzisionsmessgn m. Hilfe d. Wellenlänge d. Lichts.

Gumppenberg, Hanns Frhr. v., ☉, ⁂, ⁄, Hrsg. d. Wochenschr. „Licht u. Schatt.". München, Kaulbachstr. 8/o. (Landshut $4|_{12}$ 66.) **V:** Thorwald, Tr. 88; Apollo, Kom. 89; D. Messias, Tr. 90; Kritik der Wirklich-Seienden 92; Die Minnekönigin, Kom. 94; Alles u. Nichts, Dr. 94; D. fünfte Prophet, R. 95; Der erste Hofnarr, Sch. 99; Die Verdammten, Dr. 01; Münchhausens Antwort, Kom. 01; D. teutsche Dichterroß (Parodien) 01, 6. A. 09; D. elf Scharfrichter (m. Willy Rath) 01; Überdramen (unt. d. Ps. Jodok) 02 III; Grundlagen der wiss. Philosophie 03; Schwedische Lyrik 03; König Konrad I., Dr. 04; König Heinrich I., Dr. 04; Herzog Philipps Brautfahrt, Op.-Lp. 04; Aus meinem lyrischen Tageb. 06; Die Einzige, Tragikom. 07; Bellman-Brevier 09.

Gundelfinger, Friedrich (Ps. Gundolf), Dr. phil. Darmstadt, Grüner Weg 37. (ebda $20|_6$ 80.) **V:** Fortunat 03; Caesar in der deutsch. Literatur 04; Zwiegespräche 05. **H:** Goethe im Gespräch (m. Frz. Deibel) 06, 3. A. 07; Romantikerbriefe 07; Henrik Steffens, Lebenserinnergn aus d. Kreis der Romantik 08; Jahrbuch für die geistige Bewegung (m. Fr. Wolters) 10. **Ue:** Aufsätze über St. George (aus d. Holl.) 04; Shakespeare in deutsch. Sprache I/V 08/10.

Gundermann, Gotthold, klass. Ψ, Dr. phil., o. UProf. Tübingen, Neckarhalde 32. (Freienorla $11|_3$ 56.) **V:** Fachschriften. (*)

Gunkel, Herm., ✝, D., o. UProf. Gießen, Roonstr. 22. (Springe $23|_5$ 62.) **V:** Wirkungen des heil. Geistes nach der populären Anschauung der apost. Zeit u. nach d. Lehre d. Apost. Paulus 88, 2. A. 99; Schöpfung u. Chaos in Urzeit u. Endzeit 94; Der Prophet Esra 99; Kommentar z. Genesis 01, 3. A. 10; Sagen d. Genesis 01, 2. A. 01; Legends of Genesis 01, in japanisch. Übersetzg 03; Israel u. Babylonien 03; Zum religionsgeschichtl. Verständnis d. N. Testaments 03, 2. A. 10; Ausgew. Psalmen 03, 3. A. 10; Der 1. Brief des Petrus in d. „Schriften des N. T." 06, 2. A. 07; Die israelitische Literatur (in: Kultur der Gegenwart I 7) 06; Elias: Jahve u. Baal 06; Die Sagen des A. T. I 10. **H:** Forschgn z. Religions- u. Lit.-Gesch. d. A. u. N. T.; Religion in Gesch. u. Gegenwart, Handwörterbuch in gemeinverständl. Darstellg 08—10.

Günter, Heinrich, ♔, Dr. phil., a.o. UProf. Tübingen, Melanchthonstr. 16. ($15|_2$ 70.) **V:** Urkundenb. d. Stadt Rottweil I 96; D. Münzwesen i. d. Grafschaft Württemb. 97; Restitutionsedikt v. 1629 u. d. kath. Restauration Altwirtembergs 01; Kais. Heinrich II., d. Heilige 04; Legend.-Stud. 06; Die Habsburger-Liga 1625 bis 1635, Briefe u. Akten aus d. Generalarch. zu Simancas 08; Die christl. Legende des Abendlandes 10.

Günther, F. St., s. Stüber, Fritz.

Günther, Arno, Wirtschafts- u. Lit.♔, Dr. phil., Red. für Politik am „Leipziger Tagebl.". Leipzig-Gohlis, Blumenstr. 19. (Pegau $12|_7$ 79.) **V:** Sachsen u. d. Gefahr einer schwed. Invasion 1706 03; Das schwed. Heer in Sachsen 1706 04; D. Entstehg d. Friedens v. Altranstädt 06.

Günther, Carl, Hygiene u. Bakteriologie, Dr. med. a.o. UProf., GMedR., Vorsteher der Kgl. Prüfungsanstalt für Wasserversorgung. Berlin-Friedenau, Wiesbadenerstr. 3. (Naumburg a. S. $21|_9$ 54.) **V:** Einführg in d. Studium d. Bakteriologie mit bes. Berücksichtigung d. mikroskop. Technik 90, 6. A. 06.

Günther, E., s. Hinrichsen, A.

Günther, Friedr., ♔, ⚷, Schulinspekt. Clausthal, Erzstr. 230. (Bockenem $23|_9$ 43.) **V:** Bemerkgn z. Joh. Meyers Prov. Hannover 82; Besiedelung d. Oberharzes 84; Harz 85; Ambergau 85; Heimat im Schulunterr. 87, 2. A. 05; Woldenberg u. s. Umgeb. 89; Aus d. Gesch. d. Harzlande 90/1 IV; Aus d. Sagenschatze d. Harzlande 92; Im Bannkreise d. Brockens 97; Gesch. des Gymn. u. d. Knabenschulwes. in Clausthal 97; Die Bedeutg d. Ortsnamen f. d. Kulturgesch. 98; D. Harz 01, 2. A. 10. **H:** (m. J. Meyer u. a.) Provinz Hannover 88.

Günther, Georg, Ψ, ☉, Ästhet., Dr. phil., Prof. Jena, Kriegerstr. 7. (Altenburg $17|_{12}$ 45.) **V:** Beitr. z. Gesch. u. Ästhetik d. ant. Trag. 80; Alexei Orlow, Tr. 84; König u. Giftmischer, Lsp. 84; Grundz. d. trag. Kunst 85; Rose u. Akazia 87; Zeugn.

u. Proteste I 87, II 03; Ritter v. Marienburg, Festsp. 88; Otto III., Tr., 2. A. 89; Kronberg, soz. Dr. 90; D. Meisterkur, Sgsp. 97; D. Volksführer, Dr. 98; D. Rosenkreuzer, Dr. 06; Neuromantik u. mod. Drama, Ess. 06; Perseus, M. 09. **H:** F. Günther, Friedr. d. Gebiss., RChtl. 89.

Guenther, Johannes v., ✍, ✆, Kritik, **Ue:** R, Red. a. d. Monatsschr. „Apollon". Mitau, Rußl., Konstantinstr. 8. (ebda $^{14}/_{5}$ 86.) **B:** Schatten u. Helle, G. 06; Der Magier, Dr. (russ.) 09; Telemach, G. 10. *

Günther, Frau Juliane, geb. Engell (Engell-Günther), FDS., Roman, Nov., ⁄. Basel, Gundeldingerstr. 432. (Sülze $^{3}/_{8}$ 19.) **B:** Brasil. Nov. 90; Schweiz. Sagen 93; Noch einmal die Kreuzersonate v. (Pf.) Freifrau Luminica v. X. 95; Faustinia, Splitter aus Goethes Faust (in Versen) 01. ()

Guenther, Konrad, Ψ, ⁄, Dr. phil., UDoz. Freiburg i. B., Karlsplatz 36. (Riga $^{22}/_{5}$ 74.) **B:** D. Darwinismus u. die Probleme des Lebens 04, 3. A. Volksausg. 05; Die Entwicklung der Tierwelt 05; Erhaltet unserer Heimat die Vogelwelt! 06; Rückkehr zur Natur? 07; Vom Urtier z. Menschen, Bilderatlas 09; Der Kampf um d. Weib 09; Der Naturschutz 09, 2. A. 10; Die Lehre vom Leben 10; Tiergarten fürs Haus 10.

Günther, Louis, ⚖, Ψ, Dr. jur., o.Hon.-UP. a. D. Gießen, Lonystr. 19. (Harburg a. E. $^{17}/_{4}$ 59.) **B:** Üb. d. Hauptstadien d. geschichtl. Entwicklg d. Verbrechens der Körperverletzung 84; D. Idee d. Wiedervergeltung i. d. Gesch. u. Philos. d. Strafrechts 89/95 III; Recht u. Sprache 98; Deutsche Rechtsaltertümer in uns. heutig. deutsch. Sprache 03; D. Rotwelsch des deutsch. Gauners 05.

Günther, Otto, klass. Ψ, ♛, Dr. phil., Prof., Stadtbibliothekar, Hrsg. der Zeitschrift u. der Mitteilungen des Westpreuß. Geschichtsvereins. Danzig-Langfuhr, Gustav Radde-Weg 4. (Celle $^{30}/_{12}$ 64.) **B:** Quaestiones Ammianeae criticae 87; Beiträge zur Chronologie d. Briefe d. Papstes Hormisda 92; Collectio Avellana 95/98 II; Avellana-Stud. 96; Gottfr. Lengnichs Jus publicum civitatis Gedanensis 00; Katalog d. Handschrift. d. Danziger Stadtbibliothek II—III 03/09; D. Danziger Stadtbibliothek 05. ()

Günther, Otto, Germanistik, Dr. phil., ObBibliothek. a. d. UBibl. Leipzig, Simsonstr. 2. (Leipzig-Connewitz $^{21}/_{8}$ 61.) **B:** Plautusneuerungen in der deutschen Literatur 89; Kestnersche Handschriftensammlg 92; Leipz. Musenkrieg 94; A. Gottsched's Briefwechsel 94; Unbek. u. vergess. Autographen 96; D. Univ. Leipz. 1873/98 98; Die Wiegendrucke d. Leipziger Sammlungen 09, Nachträge 10. **H:** Notermund, Forts. z. Jöchers Gelehrten-Lex., Bd. VII 97; Lavaters Tageb. v. 1774 01; Briefe an Erasmus v. Rotterdam (m. J. Förstemann) 04.

Günther, Paul (Güntherfels), ✆, ⁄, Red. u. Hrsg. d. „Prakt. Geflügelfreund" u. „Prakt. Gartenfreund". Berlin, Wisbyerstr. 72. (Charlottenburg $^{28}/_{4}$ 69.) **B:** Radfahrertriumphe 91; Auf der Liebes-Insel, Lsp. 93; Radfahrer in Afrika 93.

Günther, Siegmund, ⚉, Dr. phil., o.ThSchP. München, Nikolaistr. 1. (Nürnberg $^{6}/_{2}$ 48.) **B:** Physische Geographie 91, 3. A. 05; Astronom. Geogr. 02, Neudr. 05; Gesch. d. Erdkunde 04; Varenius (Bd. IV der „Klassik. d. Naturwiss.") 05; Geographische Studien 07; Gesch. d. Mathematik bis Cartesius 08; Geschichte der Naturwissenschaften 09 II, 2. A. 10.

Günther-Brauer, Frau Marie, PA., ✆. Wiesbaden, Friedrichstr. 8 I. (Lübeck $^{29}/_{5}$ 54.) **B:** Zahlr. Theaterstücke. ()

Günther v. Freiberg, s. Pinelli. A.

Güntherfels, s. Günther, Paul.

Güntherstberger, Hugo Wilh. (Pf. Guenthersperg), k. u. k. ObLeutn. Graz, Mandellstr. 9 I. (Brüx $^{6}/_{4}$ 74.) **B:** Reiterlieder 08; Sonnige Fahrt, Reisebriefe 09. ()

Günthner, Engelb., (k.), Lit. ♛, GP. a. D. Rottweil, Friedrichspl. 6. (Unterthalheim $^{4}/_{12}$ 48.) **B:** Calderons Dramen a. d. span. Gesch. 85; Calderon u. s. Werke 88 II; Studien zu Lope de Vega 95. **H:** Lorinser, Calderons größte Dramen relig. Inh., 2. A. III 01, I IV VI 04, V VII 07.

Güntter, Otto, Lit. ♛, Dr. phil. h. c., Prof., GHofR., Vorst. d. Schillermuseums in Marbach. Stuttgart, Panoramastr. 27. (ebda $^{30}/_{10}$ 58.) **B** bzw. **H:** Lessings Philotas u. d. Poesie d. 7jähr. Krieges 90; Walther v. d. Vogelweide 93, 4. A. 3. Abdr. 07; Ged. 93; Vaterländ. Gedenktage 99; Marbacher Schillerbuch I 05, 2. A. 05, II 07, III 09; Schillers Ged. u. Dramen, Volksausg. 05 u. 09; Schillers Werke (m. Witkowski) I—III 10.

Gunz, Emil Edler v., Effekten, Börse u. Bankwesen, Bankbeamter. Wien I, Spiegelg. 9. (ebda $^{26}/_{9}$ 52.) **B:** Der Coupon, Hilfs- u. Nachschlagebuch f. Österr.-Ung. Effekten I 84, II 86, III 87.

Gürke, Max, ⌀, Dr. phil., Prof., Kustos a. botan. Mus. Dahlem b. Berlin, Hrsg. d. Monatsschr. f. Kakteenkde. Berlin-Steglitz, Rothenburgstr. 30. (Beuthen a. O. $^{17}/_{11}$ 54.) **B:** Plantae europaeae Bd. II, Fasc. 1—3 97; Blühende Kakteen Bd. I 00, II 05.

Gurlitt, Cornelius, Kunst ♛, Krit., ⁄, △, Architekt, Dr. phil., Dr.-Ing. h. c., ThSchP., GHofR. Dresden, Kaitzerstr. 26. (Nischwitz $^{1}/_{1}$ 50.) **B:** Zeughaus,

Zeughof u. Brühlsche Terrasse z. Dresden 77; D. neue Hoftheater zu Dresden 78; Chronica Misniensis (Pf. F. W. Schulze). Hum. 81; Sächs. Herrensitze u. Schlösser: Gesch. d. Barockstiles, d. Rokoko u. d. Klassizismus 87/89; Albrechtsburg z. Meißen; Archit. u. Kunstgew. b. 17. u. 18. Jahrh. 87; Im Bürgerhaus 88; Deutsche Turniere, Rüstgn u. Plattner 89; Kunst u. Künstler a. Vorabend d. Reformation 90; Deutsche Musterzeichenkunst u. ihre Gesch. 90; A. Schlüter 91; Hochzeitsreise, Erz. 91; Internat. Ausstellg zu Berlin 91; Beitr. zur Entwicklungsgesch. d. Gotik 92; Beschr. Darstellung der Bau- u. Kunstdenkmäler Sachsens, Heft XVI—XXIII 94/02, XXV 03, XXVI u. XXVII 04, XXVIII bis XXX 05/07, XXXI—XXXIII 08/09; Sir Edward Burne Jones 94; Albrechtsburg z. Meißen (m. O. Wandel) 95; Kunst unt. Kurfürst Friedr. d. Weis. 97; Baukunst Spaniens (m. Junghändel u. Madrazo) 93/97 III; D. Baukunst Frankreichs 99/00; Deutsche Kunst d. 19. Jahrh. 99, 3. A. 07; Hist. Städtebilder: Heft I Erfurt 00, Heft II Würzburg 01, Heft III Tangermünde, Stendal, Brandenburg 02, Heft IV Bern, Zürich 03, Heft V Lyon 04, Heft VI Ulm 04, Heft VII Cambridge 05, Heft VIII Breslau 06, Heft IX Lüttich 06, Heft X Potsdam 08, Heft XI Danzig 09; Gesch. d. Kunst 02; D. Westtürme d. Meißner Doms 02; D. Lutherstadt Wittenberg 03; Üb. Baukunst (Die Kunst) 03; Kirchen 06; D. engl. Porträt im 18. Jahrh. 06 II; Dresden (Die Kultur) 07; D. Baukunst Konstantinopels 07/09; Watteaus Handzeichngn 09; D. Ehrensäulen Konstantinopels 09; Konstantinopel 09. H: Beiträge zur Bauwissensch. 03 f.; Die Kultur 05 ff.

Gurlitt, Ludw., ℞, Dr. phil., Prof., GObLehr. a. D. Berlin-Steglitz, Arndtstr. 35. (Wien $^{31}/_{5}$ 55.) V: Latein. Fibel für Sexta, 3. A. 03; Latein. Lesebuch für Quinta, 2. A. 06; D. Deutsche u. sein Vaterland 02, 8. A. 03; Virtus Romana, Erz. aus d. altröm. Leben 03; D. Deutsche u. seine Schule 05, 5. A. 06; Erziehg zur Mannhaftigkeit, 1.—6. A. 06; Mein Kampf um die Wahrheit, 1.—4. A. 07; D. Verkehr mit meinen Kindern, 1.—4. A. 07; Schülerselbstmorde 08; D. Schule 08; Schule u. Gegenwartskunst 08; Pflege d. Heimatssinnes 09; Erziehgslehre 09. H: Pestalozzi, Ausw. in sachl. Anordng 07. ()

Gurschner, Frau Alice, geb. Pollak (Pf. Paul Althof), Epos, Nov., ⁄, Kunstkrit., ✆, ✉. Wien VII, Lindeng. 9. (ebda $^{8}/_{10}$ 69.) V: Gernrode 90; D. Asolanen 93; Cogheta 94; Passion 97; Kunsthyänen, Dr. 03; Der Wintergarten, N. 04; D. verlorene Wort, R. 07; D. wunderbare Brücke, Nn. 08.

Gürtler, Max, ⚙, Prof., GRegR., Dir. der Kgl. Techn. Zentralstelle für Textil-Industrie. Berlin W 9, Leipzigerstr. 11. V: Textil-Industrie I 08, II 03. ()

Gusbeth, Eduard, Sanitätswes., Dr. med. Kronstadt, Spitalsg. 27. (ebda $^{30}/_{8}$ 39.) V: Z. Gesch. d. Sanitätsverhältn. i. Kronstadt 84; Landärzte i. Kr. Komitat 87; Bewegung d. Bevölkerung i. Kr. Kom. 76/87 88; D. vorherrschend. Infekt.-Krankheiten in Kronstadt im 19. Jahrh. 92; D. Sanitätspersonal in u. aus d. Kr. Komitat 10.

Güßfeldt, Paul, ◍, Forschungsreisend., Dr. phil., Prof., GRegR. Berlin NW, Beethovenstr. 1 II u. III. (ebda $^{14}/_{10}$ 40.) V: Loango-Exped. 79; In d. Hochalpen 86, 3. A. 92; Reise in d. Andes v. Chile u. Argentinien 88; Erziehung d. deutsch. Jug. 90, 3. A.; Wilh. II. Reisen n. Norwegen in d. Jahren 1889 u. 1890 90, 2. A. unt. d. T.: In d. Jahr. 88/92; D. Montblanc 94; Grundzüge d. astronom.-geogr. Ortsbestimmung auf Forschgsreisen 02; Meine Kriegserlebnisse im deutsch-franz. Feldzug (nebst autobiogr. Mitteilgn aus d. J. 68/69 u. 06/07) 07.

Gustav, Leo, s. Oberländer, Gust. Leop.

Gustavsson, Wolfhart, s. Burghauser, Wolfgang.

Gutberlet, Heinrich, ✠, ✆, ⁄, Nov., Publizist. Berlin SW, Gneisenaustr. 21 III. (Hersfeld, Bez. Cassel $^{24}/_{5}$ 77.) V: Böhmerland — Deutsch. Land, Kampflieder aus d. Ostmark 97, 4. A. 09; Bunte Saat, G. 00; Deutsche Ged. 05; Deutschtum u. Panslavismus 09; Trutzfanfaren, G. 09.

Gutberlet, Konstant., (k.), ⁂, D., Prof., Domkapit. Fulda. (Geismar $^{10}/_{1}$ 37.) V: Buch d. Weisheit 74; Buch Tobias 77; Lehrb. d. Philos. 78/84 VI, 2. A. 90/93; Psychol., 4. A. 04; Metaphysik, 4. A. 06; Theodicee, 3. A. 97; Logik u. Erkenntnistheorie, 4. A. 08; Naturphilos., 3. A. 00; Ethik u. Naturr., 3. A. 01; Raumtheorie 82; D. Spiritismus 82; S. Justini M. philos. Apologiae 83, 3. A.; Gesetz u. d. Erhaltg d. Kraft 85; Lehrb. d. Apologetik 88/94 III, I 3. A. 03, II 3. A. 04, III 2. A. 98; Ethik u. Religion 93; D. Willensfreiheit u. ihre Gegner 93, 2. A. 07; D. mech. Monismus 93; Der Mensch 96, 2. A. 03; Kampf um d. Seele 98, 2. A. 03; Psychophysik 05; Vernunft u. Wunder 05; Gott d. Einige u. Dreifaltige 07; Kosmos 08; Gott u. die Schöpfung 10. H: Heinrichs Dogmat. VII 96, VIII 97, IX 01, X 02/04.

Gutensohn, Eduard, (k.), ℞, Hauptlehr., Red. d. „Pädag. Blätter". München, Humboldtstr. 1 III. (Bechtersweier $^{18}/_{4}$ 58.)

Güterbock, Frau Dr. Grethe, geb. Auer (Grethe Auer). Berlin, Nollendorf-

platz 1. **B:** Marokkanische Erzn. 05; Marokkan. Sittenbilder 06; Djemschid. dram. Dichtg 06; Bruchstücke aus d. Memoiren d. Chev. v. Roquefant 07.

Güterbock, Karl Ed., Strafrecht, Zivil- u. Strafprozeß, Dr. jur., o. UProf., GJustR., M. d. HerrenH. Königsberg i. Pr., Königstr. 63. (ebda $18|_4$ 30.) **B:** D. engl. Aktiengesellschaftsgesetze v. 1856 u. 1857 58; Henricus de Bracton quo tempore et qua ratione librum de jure Anglicano composuerit 60; Üb. einige Mängel d. preuß. Konkursverfahrens 60; Henr. de Bracton u. s. Verhältn. z. röm. Recht 62 (engl. 66); De jure maritimo quod in Prussia saec. XVI. et ortum est et in usu fuit 66; D. Entstehgsgesch. d. Carolina 76; Röm. Armenien u. d. röm. Satrapien im 4.—6. Jahrh. 00; Byzanz u. Persien im Zeitalter Justinians 06; Zur Redaktion der Bambergensis 10.

Gutfeldt, Frau Ina, ✿, März., Skizz. Weimar, Henßstr. 8a. (Livland $15|_6$ 63.) **B:** Warum? G. 93, 4. A.; Zirpzirp, Waldmärch. 99; D. Mohr v. Dorpat, R. 03; Meine Seelen, n. Lr. 06. ()

Guth, Alfred, ✆, Nov., ⁄, Krit., ✉, Chefred. d. „Merkur". Prag, Graben 14. (ebda $12|_{11}$ 75.) **B:** Leiden 96; Vom Wege, N. 97; Draußen im Leben 98; Vom letzten Tage, N. 01, 2. A. 02. **MitH:** Mod. Dichtgn 97 I, II.

Guth, Johann, s. Guthmann, Alfred.

Guthe, Herm., ✝, D., Dr. phil. h. c., a.o. UProf., Red. d. „Mitt. u. Nachr. des deutsch. Palästinavereins". Leipzig, Körnerpl. 7. (Westerlinde $10|_5$ 49.) **B:** Ausgrabgn b. Jerusalem 83; Palästina i. Wort u. Bild (m. Ebers) 83/84II; Zukunftsbild d. Jesaia 85; Gesch. d. Volkes Israel 99; Palästina (Land u. Leute XXI) 08. ()

Gutheil(-Hardt), Arthur, ✆, Roman, Dr. med., Arzt. Bremen, Hillmanns Hotel. (Hamburg $6|_5$ 63.) **B:** Quartett, G. 86; Nur ein Spiel, N. 99; Diamanten, Sch. 00; Angelos Bild, R. 01; Von einst u. jetzt, Verse 01; Irrungen, R. 02; Eine Frühlingsfahrt nach Süden 04; Ein Frühlingsabend, Dr. 05; Lieber kleiner Junge, R. 09.

Gutherz, Gerhard, ✆, Essay. Wien XIX, Vegagasse 19. (ebda $7|_9$ 77.) **B:** Das Glück der Andern, Sch. 07; Worte Thoreaus 09; Die Lilienkrone, Tr. 10. *

Gutherz, Harald, Roman, ✆, ⚖, Dr. jur. Wien III, Gerlg. 4. (ebda $29|_1$ 80.) **B:** Werner Haymdorf, Erz. 01; Naturalistische Erzählungen 05; Licht 06. ()

Güthling, Otto (Ps. Ernst Otto), Lit. ♛ u. alte ♛, Ψ, Jagdwesen. **Ue:** GL, Dr. phil., Prof., GObLehr. Liegnitz, Raupachstr. 14. (Minden $23|_{12}$ 53.) **H:** Ovid, Vergil, Xenophons Agesilaos, Wörterb. zu Xenophons Memorabilien u. deutsch-griech. Wörterbuch; Schlesische Kirchenliederdichter; Deutsch-griech. Hand- und Schulwörterbuch.

Guthmann, Alfred (Ps. Johann Guth), ✍, Naturwiss., ♅, Dr., Arzt. Sommer: Binz a. R., Winter: Berlin. (Magdeburg $5|_5$ 67.) **B:** Brunnenkur b. Lungenleiden 98; Seefahrers Lieder 02; Der Kurgast der Ostsee 06; Naturgemäßes Leben u. Denken 08.

Gutjahr(=Probst), Emil, Ψ, ♛, ♅, Dr. phil., Prof., Dir. d. IV. städt. Realsch. m. RealgymnKl. Leipzig-Lindenau, Zschochersche Str. 10. (Cölleda $22|_7$ 56.) **B:** Beitr. z. lat. Grammatik: I. Z. Lehre v. Verbum 83, II. Z. Lehre v. d. Partik. 83, III. Altgrammatisches u. Neugrammat. z. latein. Syntax 88—05; Der Codex Victorianus b. Terenz 91; König Gustav Adolfs II. v. Schweden Beweggründe zur Teilnahme am deutschen Kriege (nach den schwed. Quellen) 94; Sigfrids Totenfahrt 00; Zur neuhochdeutsch. Schriftsprache Eykes von Repgowe 05; Der Kanzleistil Kaels IV. 06; D. Anfänge d. neuhochdeutsch. Schriftsprache vor Luther 10. **H:** Schulwandkarten z. neusprachl. Unterricht 07.

Gutjahr, Franz Ser., (t.), ✝, D., Dr. phil., o. UProf., KonsistR. u. geistl. Rat, Begr., Hrsg. u. Red. b. „Zit. Anz." (XXII. Jahrg.). Graz. (Preding, Steierm. $13|_9$ 54.) **B:** Einleitg zu d. hl. Schriften d. N.T. 97, 2. A. 05; 50 Jahre i. Dienste d. christl. Charitas 98; Petrus Cantor Parisiensis 99; Der 1. Brief d. hl. Paulus a. d. Thessalonicher 00; Der 2. Brief usw. 01; Das Evang. nach Matth. übers. u. erkl. 02; D. Evang. nach Mark. u. Lukas, übers. u. erkl. 03; Die Glaubwürdigk. mit d. Irenäischen Zeugniss. üb. d. Johanneische Abfassg d. 4. kanonisch. Evangel., Univ.-Festschr. 03; Der Brief an d. Galater 04; Das Evang. nach Johannes, übers. u. erkl. 05; Perikopenbuch bearb. 05; 1. Brief an die Korinther 07, 08. ()

Gutmann, Paul, ✆, ♅. Wien IV, Seisgasse 9. (Berlin $27|_1$ 73.) **B:** Ged. 95; Elegien 99; Frühling, Dr. 99; Der verkaufte Dichter, Kom. 04; Die ungeratene Tochter, Kom. 05; Narren: I. Im Krüppelhaus, II. Der Dichter, III. Der Graf von Massa-Malaspina, Komödien 06: Die Wahrheitsschule, Kom. 08; Los v. Weibe! Kom. 09.

Guttenberg, Ad. Ritt. v., ♣, Dr. phil., o. HSchP., HofR., Red. d. „Österr. Vierteljahrsschr. f. Forstwesen". Wien XVIII, Cottageg. 19. (Tamsweg i. Salzb. $18|_{10}$ 39.) **MitH:** Allg. Encyklop. d. ges. Forst- u. Jagdwiss. 86/93 VIII. **B:** D. Forstbetriebseinrichtg 03; Holzmeßkunde (in Loreys

Handb. d. Forstwissenschaft) 02; D. Holzpreise in Österreich 1848—98 02.

Güttler, Carl, ⁂, Dr. phil., a.o. UP. München, Schellingstr. 4 III. (Reichenstein, Schles. $26|_1$ 48.) **B:** Naturforschg u. Bibel 77; Lorenz Oken 84; Unsterblichkeitsglaube 90; Wiss. u. Glauben 93, 2. A. 04; Psychol. u. Philos. 96; Eduard Lord Herbert v. Cherbury 97; An d. Schwelle d. 20. Jahrh. 01; Gibt es eine kath. Wiss.? 1. u. 2. A. 02. **Ue:** Secchi, D. Größe d. Schöpfung, 4. A. 85. **H:** René Descartes, Meditationes 01.

Guttmann, Jacob, Religions⁂ des Judentums, Dr. phil., Rabbiner. Breslau, Gartenstr. 51 II. (Beuthen, Oberschlesien $22|_4$ 45.) **B:** De Cartesii Spinozaeque philosoph. et quae inter eas intercedat ratione 68; D. Religionsphilosophie des Abraham ibn Daud aus Toledo 79; Die Religionsphilosophie des Saadia 82; Die Philosophie des Salomon ibn Gabirol (Avicebron) 89; Das Verhältnis des Thomas von Aquino z. Judentum u. zur jüdischen Literatur 91; Die Scholastik des 13. Jahrhunderts in ihren Beziehgn zum Judentum u. zur jüdischen Literatur 02; Jean Bodin in s. Beziehgn zum Judentum u. zur jüd. Lit. 05; D. Einfluß der Maimonidischen Philosophie auf das christl. Abendland 08; Die Stellung des Simon ben Zemach Duran in der jüdischen Religionsphilosophie 09.

Guttmann, Walter, ⚷, Dr. med., Stabsarzt. Mülheim-Ruhr. (Hirschberg i. Schl. $26|_1$ 73.) **B:** Grundriß d. Physik f. Mediziner 97, 7.—9. A. 10; Medizin. Terminologie 02, 4. A. 10; Elektrizitätslehre f. Mediziner 04.

Guttreu, Fritz, s. Cappy, Gräfin.

Guttzeit, Johs., ♆, Moral, Leutnant a. D. Olching b. München. (Königsberg, Pr. $6|_8$ 53.) **B:** Wer lästert Gott? 80, 3. A. 96; Reinmenschl. Kindererziehg 88, 3. A. 02; Unmod. Ged. 89, 2. A. 97; Zukunftsmenschlichkeit 85, 2. A. 93; Verbildungspiegel I 93, II 98; Buch der Liebe 93; Dogma d. Mode 93; Himmel u. Erde. M. Reich ist von dieser Welt 96; Leitsterne (Sinnged.) 97; D. volle Mensch 91; Unsterblichkeit 80, 2. A. 93; Prügeln i. d. Schule 92; Spiritualist. Briefe 93; Edle Sinnlichkeit 97; Spiel u. Ernst mit Reformen 93; Naturrecht od. Verbrechen 95, 3. A. 10; Beelzebub 99; E. dunkl. Punkt (Fruchtabtreibung) 05, 3. A. 09; Schamgefühl, Sittlichkeit u. Anstand 08. **H:** D. neue Mensch 00—03.

Gutzmann, Hermann, Sprachheilkunde u. Schulhygiene, Dr. med., Prof., UDoz., Leiter d. UAmbulatoriums f. Sprachstörungen, Redn. d. „Monatsschr. f. Sprachheilkde". Berlin W, Schöneberger Ufer 11. (Bütow i. P. $29|_1$ 65.) **B:** Verhütg u. Bekämpfg d. Stotterns in d. Schule 89; Vorlesungen üb. d. Störgn d. Sprache 93, 2. A. 10; D. Kindes Sprache u. Sprachfehler 94; Prakt. Anwendg d. Sprachphysiol. beim ersten Lesenunterr. 97; Stottern 98; Stimmbildg u. Stimmpflege 06; Physiologie d. Stimme u. Sprache 09.

Gutzmer, August, ⅄, Dr. phil., o. UP., Hrsg. d. Jahresber. d. Deutschen Mathematiker-Vereinigg. Halle a. S., Wettinerstr. 17. (Neuroddahn $2|_2$ 60.) **B:** Geschichte d. Deutsch. Mathematiker-Vereinigung 04; Theorie d. eindeutigen analyt. Funktionen (m. Bivanti) 06. **H:** D. Tätigkeit d. Unterrichtskommission d. Gesellsch. Deutscher Naturforscher u. Ärzte 08.

Gwinner, Wilh. v. (Pf. Natalis Viktor), ♆, ⁂, Biogr., Lit.♛, Dr. phil. et jur., GRegR. Frankfurt a. M., Rheinstr. 11. (ebda $17|_{10}$ 25.) **B:** Diana u. Endymion, R. 60; Schopenhauers Leben 61, 3. A. 10; Goethes Faustidee 92.

Gygax, Paul, ⚅, Finanzwissenschaft, Dr. jur., Red. d. „Neuen Züricher Ztg.". Zürich, Holbeinstr. 31. (St. Gallen $7|_7$ 74.) **B:** Kritische Betrachtungen über das schweiz. Notenbankwesen 01; Der Giroverkehr in der Schweiz 04; Zwölf Jahre einheitlicher Discontosatz 05; Die neueste Entwicklung des Schweiz. Notenbankwes. u. d. Problem der Schweizerischen Centralbank 05; D. Verwirklichung d. schweizerischen Centralbankidee 06; D. Bank in St. Gallen 1837—1907 07; D. unlautere Wettbewerb in d. Schweiz 08; D. schweizerische Heimarbeitausstellg 09; Waldeck-Rousseau als Sozialpolitiker 09; D. Wirth-Sand (Privatbahnsystem) 11.

Gysae, Otto, Rom., ✆. Lauenburg a. E. (Serkowitz b. Dresden $19|_4$ 77.) **B:** Die Schwestern Hellwege 05, 2. Tauf. 06; Edele Prangen 06; D. silberne Tänzerin 08, 3. Tauf. 09; Höhere Menschen, Sch. 10.

H.

Haack, Ernst, ✝, D., Geh. ObKirchR. Schwerin i. M., Jungfernstieg 18. (Seedorf $26|_{12}$ 50.) **B:** Epistelbetrachtgn 82; Dr. Luthers Leben u. Wirken 83, 5. A., 156. Tauf. 03; Wesen u. Bedeutung d. christl. Erfahrung 95; Festklänge 95; Christent. u. Kultur 97; Über d. fundam. Unterschied. d. Ritschlschen u. kirchl. Theol. mit bes. Berücksichtigung d. Ethik 97; Christus od. Buddha? 98; D. Autorität d. Hl. Schrift 99; Warum bedürfen wir Predigerseminare? 01; Teilnahme d. Christen a. kirchl. Leben 02; D. Claus Harmsschen Thesen v. 1817 eine bittere Arznei gegen d. Glaubensschwäche d. Zeit 03; Religion u. Kunst 05; D. Kirche u. ihr gottesdienstlich. Leben 06;

Kirche, Gemeinde, Gemeinschaft 06; Die Kirche am Traualtar 08; Theodor Kliefoth 10. **Mit H:** Kirchl. Handlexikon VII.

Haack, Friedr., Kunst🖋, Dr. phil., a.o. UP. Erlangen. (Berlin $^{5}/_{10}$68.) **V:** D. gotische Architektur u. Plastik b. Stadt Landshut 94; Schwind 98, 3. A. 08; D. kgl. ält. Pinakothek z. München 98; Friedr. Herlin 00; D. Deutschromantiker i. d. bildenden Kunst d. 19. Jahrh. 01; Kunst d. 19. Jahrh. 05, 3. A. 09; Hans Schüchlin 05.

Haack, Hermann, 🌐, Kartographie, Dr. phil., Kartogr. u. Red. i. Just. Perthes' Geogr. Anstalt, Hrsg. d. „Geogr. Anz.", des „Geographenkalenders" u. d. „Kartogr. Monatsberichtes". Gotha, Friedrichsallee 3. (Friedrichswerth $^{29}/_{10}$72.) **V:** Fortl. Berichte üb. „die Fortschritte der Kartographie" in Wagners Geogr. Jahrbuch; Geogr. Karten, Atlanten u. Wandkarten.

Haack, Konr. (Pf. Gg. Ernst), VB., Naturwiss. u. kulturhist., 🖋, Dr. phil., Kgl. preuß. Chemiker a. D., Lehrer d. Chemie a. d. II. städt. Handwerkerschule. Berlin NW 23, Flensburgerstr. 8. (Graudenz $^{8}/_{12}$60.) **V:** Üb. Arsenate u. Phosphate d. Quecksilbers 90; D. Papier u. s. Vorfahren 90.

Haacke, Wilh., Dr. phil. Otterndorf, Unterelbe. (Clenze, Hann. $^{23}/_{8}$55.) **V:** Schöpfg d. Tierwelt 93; Gestaltg u. Vererbg 93; Schöpfung d. Menschen 95; Grundriß d. Entwicklgsmechanik 97; A. d. Schöpfgswerkstatt 97, 2. A. 97; Bau u. Leben des Tieres 99; Tierleben d. Erde 01; Menschenrassen 04; Karl Ernst von Baer 05; Allg. Tierkunde 05; Vom Strome d. Seins 05.

Haag, Hans, Lit.🖋, Dr. phil. Berlin-Wilmersdorf, Gieselerstr. 17. (Unterweissach, Württbg $^{28}/_{1}$79.) **V:** Ludwig Uhland, die Entwicklg d. Lyrikers u. d. Genesis d. Gedichtes 07.

Haag, Wilh., Ψ, Dr. phil., GP. Berlin N, Invalidenstr. 114 III. ($^{8}/_{7}$40.) **H:** Beckesche lat. Gramm. u. Übungsbücher.

Haaye, Wilhelm, Literargeschichtl. Essay, GObRegR. a. D. Baden-Baden, Scheibenstr. 1. (Mannheim $^{22}/_{6}$43.) **V:** Marime Du Camp 94; Ludwig u. Friederike Robert 96; W. A. Shukowsky 99; J. S. Turgenjew u. s. Beziehgn zu Baden 04; Alfred de Musset in s. Beziehgn z. Deutschland 09. ( )

Haar, Georg, Ästhetik, Dr. jur., Referendar. Oberweimar. (Weimar $^{17}/_{11}$87.) **V:** Parentheſen z. Lessings Laokoon 07; Allerlei Lieder 08; Erläuterg d. §§ 280, 281 BGB 10.

Haarbeck, Jakob, Pfr. Elberfeld, Bankstr. 6. ($^{21}/_{10}$61.) **V:** D. Herr ist mein Hirte, Pred. 00; An der Grenzscheide der Jahrh., Pr. 00; Die Stiftshütte, Vortr. 00; Alle Schrift von Gott eingegeben, 2 Zeitpred., 2. A. 03; Einige Züge aus der Erweckungsbewegung in England zur Zeit Wesleys u. Whitefields, Vortr. 04; Lazare komm heraus! 7 Predigten über Joh. 11 06. **H:** G. D. Krummacher, Gesamm. Ähren, 58 Pred. 98; Ball, Frage die vorigen Geschlechter, 6 Pred. 04.

Haardt, J., s. Nebinger, Josephine H.

Haarhaus, Julius R., Lit.🖋, 🖊, Nov., Märchen. Leipzig, Löhrstr. 16 III; ab $^{15}/_{3}$ 11: L.-Plagwitz, Nonnenstr. 38 b. (Barmen $^{4}/_{3}$ 67.) **V:** Christnachtphantasien 93; Geschichten aus drei Welten, Nn. u. M. 94; Mirandolina, Lsp. 95; Der Fächer, Lsp. 96; Makulaturalia 96; Auf Goethes Spuren i. Italien 95/97 III; J. W. v. Goethe 98; D. Georgenhemd, N. 02; Leipziger Spaziergänge, Bild. u. Stn. 03, 2. A. 06; D. Marquis v. Marigny, e. Emigrantengesch. 03; Unt. d. Krummstab Rhein. Nn. 06; Wo die Linden blühn, Märch.-Nn., 2. A. 07; D. Bopparder Krieg, N. 08; Nach d. Hühnersuche u. a. Jagdgeschn. 08; Wildkalender: I. Haarwild 08, II. Federwild 09; Reineke Fuchs, freie Bearbeitg 10. **H:** „Kennst du das Land"; Robert Thomas, Unt. Kunden, Komödianten u. wilden Tieren, Lebenserinnergn 05.

Haarmann, Wilhelm (Pf. W. Heeren), Exz., ⊖, Gefängn.-Geistl. Halle a. S., Karlstr. 16. (Heeren, Westf. $^{30}/_{4}$59.) **V:** Zur Evangelisation Brasiliens 96; Im fremden Lande, Volksersz. 99; Deutsch-evgl. Leben in Brasilien 01; Gesch. d. Sächs.-Anh. Gefängn.-Gesellsch. 09.

Haas, Albert (Pf. Harry A. Fiedler), ✉, Dr. phil., Chefred. b. „Berl. Börsen-Courier". Groß-Lichterfelde W, Stegligerstr. 28. (Herzberg $^{23}/_{3}$73.) **V:** Üb. d. Einfluß d. epikuräischen Rechts- u. Staatsphilos. auf b. Philos. d. 16. u. 17. Jahrh. 96; D. Gruppenegoismus in der Geschichte 99.

Haas, Aug., 🖍, Dr. phil., ObStudR. Stuttgart, Gaisburgstr. 4 A. (Schramberg $^{22}/_{7}$53.) **V:** Fachschriften. ( )

Haas, Eduard (Pf. Ed. Demrath), (L.), Kunst- u. Theaterkritik, Red. b. „Bayer. Kurier". München. (Hergab $^{8}/_{10}$78.) **V:** Das Ledigenheim, Kom. 09. ( )

Haas, Hans, ✝, D., MitHrsg. d. „Zeitschr. f. Missionskde u. Religionswissensch.". Heidelberg, Mönchhofpl. 1. (Donndorf b. Bayreuth $^{3}/_{12}$68.) **V:** Gesch. des Christentums in Japan I 02, II 04; Die Sekten des japanischen Buddhismus 05; Japans Zukunftsreligion 07, 2. A. 09; Wie ein Japaner Christ wurde 07; Annalen des jap. Buddh. 08; Amida Buddha uns. Zuflucht 10. **H:** D. Wahrheit, Erste deutsche Zeitschrift in Japan, 1.—7. Jahrg.; Briefe eines Japaners aus Deutschl. 04; Die Schillerfeier 1905 in Japan 05; Jap. Erzählgn u. Märchen 07.

Haas, Hippolyt, △, Paläontolog., Dr. phil., o. HonUP., GRegR., MitHrsg. des „Archiv f. Anthropol. u. Geol. Schlesw.-Holsteins u. d. benachb. Gebiete", Hrsg. d. „Gaea". Kiel, Moltkestr. 28. (Stuttgart $^{5}|_{11}$ 55.) **B:** Brachiopoden der Juraformation von Elf.-Lothr. (mit C. Petri) 82; Beitr. zu. Kenntn. der liaf. Brachiopodenfauna v. Südtirol u. Venetien 83; Leitf. d. Geol. 86, 8. A. 06; Katech. d. Versteinerungskunde 86, 2. A. 02, Leitfossilien 88; Geol. Bodenbeschaffenh. Schlesw.-Holsteins 89; Aus d. Sturm- u. Drangperiode d. Erde I 93, II 94, III 02; Quellenkde 94; Schlesw.-Holst. meerumschlungen (mit H. Krumm u. F. Stoltenberg) 96; Bergmstr. v. Grund, 2. A. 02; D. deutsche Nordseeküste 00; D. Vulkan 03; Neapel u. Sizilien 04; D. vulkanischen Gewalten d. Erde 08. ()

Haas, Joseph, Roman. Ψ, Dr. phil., o. UP. Tübingen, Kernerstr. (Moulins, Allier $^{15}|_{8}$ 63.) **B:** Neufranz. Syntax 09; Frankreich, Land und Staat 10.

Haas, Lorenz, (k.), ⁂, D., Dr. phil., o. LyzealP. Bamberg, Markusstr. 15. (Hungenberg $^{18}|_{10}$ 44.) **B:** Notwendige Intention des Ministers der heiligen Sakramente 68; De philosoph. Scepticorum successionibus 75; Hypnotismus u. Suggestion 94; Immaterielle Substantialität d. menschl. Seele 03.

Haas, Rudolf, Roman, ♅, /, Kritik, Dr. jur., Kommissär d. Staatseisenbahngesellschaft. Wien XIII/7, Testarellogasse 4. (Mies, Böhmen $^{28}|_{6}$ 77.) **B:** Der Volksbeglücker, R. 10.

Haas, Walther, ASV., ⊙. München, Hohenzollernstr. 104 II r. (ebda $^{30}|_{12}$ 81.) **B:** D. Fluch d. Schicksals od. d. Zwiespalt d. Herzens, satir. Einakt. 10. *

Haas, Wilhelm, Dr. phil., HofR., Dir. d. Univ.-Bibl. Wien I, Franzensring. ($^{25}|_{5}$ 42.) **B:** Kat. der Bibl. der Sektion „Austria" des D.-Ö. Alpenvereins 82; Kat. der Hist. Ausst. von Wiens Buchdruck-Erzeug. 1482—1882 82.

Haase, Friedr., /, GHofR., Hoftheater-Dir. Berlin W 10, Drakestr. 1. (ebda $^{1}|_{11}$ 26.) **B:** Ungeschminkte Briefe; Was ich erlebte 1846—96. ()

Haase, Hermann, ASV., ♅, ℞, Volksschullehr. i. Pension. Gelnhausen b. Hanau, Barbarossastr. 6. (Cassel $^{20}|_{2}$ 45.) **B:** Blumen am Wege, G., 3. A. 94; Lose Körner, 3. A. 03; Spätherbstblätter 04; Herbstzeitlosen, G. 06; Aus Herz u. Leben, G. 08. ()

Haase, Jos. L. (Pf. Josef Ludwig), ♅, k. k. RegR., Lehrerbildungsanstaltsdir. i. Ruhest. Graz, Rechbauerg. 51. (Niemes $^{25}|_{10}$ 48.) **B:** Wald u. Welt, G. 79; Ruine Roll, ep. D.; Schuld u. Sühne, ep. D. 90; Balladen u. Bilder 96; Kreuz u. Krone, ep. Dc. 99; Mir od. mich, Dr. 02; Aus ferner Vorzeit trüben Tagen, E. 09.

Habart, Karl, ∩, Ⱥ, Dr. phil., k. k. Dir. Elbogen, Böhmen. (Prag $^{21}|_{9}$ 55.) **B:** Kurven 3. Gr. m. Doppelpunkt 85; Grundriß d. Brachiurlehre 86, 6. A. 06; Wurfkurvenreihen 90; Kurven 3. Grades mit unendlich fern. Singularitäten 91; Wurfkurvenbüschel 92. ()

Habenicht, Bodo, Ⱥ, ⚙, Prof. Linden vor Hann., Davenstedterstr. 29. (Heiligendorf $^{2}|_{3}$ 61.) **B:** Analyt. Form der Blätter 95; Flächengleich. organ. Formen 97; Schlüssel z. Geometrie 98; Schlüssel z. Gleichungslehre 03; Beitrag zur mathem. Morphologie d. Blätter 04; Blumenpflege in einer Industriegegend 06.

Habenicht, Herm., ∩, ◍, Kartograph. u. Geophysik. Gotha, Kaiserstr. 26. (ebda $^{3}|_{3}$ 44.) **B:** Elementaratlas; Spezialkarte v. Afrika; Taschenatlas, 45. A.; Seeatlas, 7. A.; Atlas z. Heimatkde d. deutsch. Reiches; Method. Wandatl.; Wand- u. Handkarten v. Thür.; Stielers Handatl., neue, 9. Liefg.-Ausg.; Taschen-Atlas v. Deutschen Reich; Grundriß e. exakten Schöpfungsgeschichte 96; Der größte Gewissenskonflikt aller Zeiten 04. **Neub:** Berghaus, Chart of the World; Atlas portátil, Atl. tascabile; Eis- u. Wetterberichte von d. Nordatl. Ozean u. Europa.

Haberfeld, Hugo, Ⱥ Kritik, Dr. phil., Dir. d. Galerie Miethke. Wien I, Dorotheerg. 11. (Auschwitz $^{24}|_{11}$ 75.)

Haberland, Maximilian, Ⱥ, ⚙, Prof. Neustrelitz. (Okt. 53.) **B:** Heimatkde, 2 Festreden 04; Erinnergsstätten a. Königin Louise 05, 2. A. 10; Heimatbund Mecklenburg 05; Gesch. d. Mecklenb.-Strelitz. C-Husaren-Reg. u. Lebensgesch. d. Königin Louise 05; sowie mathemat. u. bot. Schr.

Haberlandt, Gottlieb, ⚙, Dr. phil., o. UP., k. k. HofR. Berlin. (Ung.-Altenburg $^{28}|_{11}$ 54.) **B:** Beiträge z. Kenntn. d. Lenticellen 75; Untersuchgn über die Winterfärbg ausdauernder Blätter 76; D. Schutzeinrichtgn in d. Entwicklg d. Keimpflanze 77; D. Sojabohne 78; D. Entwicklgsgesch. des mechan. Gewebesystems der Pflanzen 79; Physiolog. Pflanzenanatomie im Grundriß 84, 4. A. 09; Beitr. z. Anat. u. Physiol. der Laubmoose 86; D. reizleitende Gewebesystem der Sinnpflanze 87; D. Beziehgn zwischen Funktion u. Lage d. Zellkerns bei d. Pflanzen 87; Anat.-phys. Untersuchgn üb. d. trop. Laubblatt 92/95; E. bot. Tropenreise 93; Sinnesorgane im Pflanzenreich z. Perzeption mechan. Reize 01, 2. A. 06; Die Sinnesorgane d. Pflanzen 04; D. Lichtsinnesorgane d. Laubblätter 05; u. a. (*)

Haberlandt, Mich., /, **Ue:** Sanskr., Dr. phil., Kustos a. Naturhist. Hofmuseum,

UDoz. Wien IV, Belvedereg. 6. (Ung. Altenburg $^{20}/_{9}$ 60.) **B:** Ind. Legenden 85; Altind. Geist 87; Vasantasenā 93; Völkerkde 98, 2. A. 06; Ethology 99; Kultur i. Alltag 00; D. Hauptliteraturen d. Orients 02 II; Daçakumāracaritam (Die Abent. der zehn Prinzen) 03; Hugo Wolf 03; Hugo Wolfs Briefe an H. Faißt 03; Die Welt als Schönheit 04; Völkerschmuck 06; Österreichische Volkskunst 10.

Häberle, Daniel, ♘, ⊕, ♚, Dr. phil. nat., Kais. RechngsR., Volontär-Assist. a. Geologisch-paläontolog. Institut. d. Univ., Hrsg. d. Monatsschrift „Pfälzische Heimatkunde". Heidelberg, Röderweg 1. (Daubenbornerhof, Pfalz $^{9}/_{5}$ 64.) **B:** Das Reichsland b. Kaiserslautern 07; Pfälz. Bibliographie: I. D. geolog. Lit. d. Pfalz 08, II. D. landeskundl. Lit. d. Pfalz 09; III. D. ortskundl. Lit. d. Pfalz 10; Auswanderung u. Koloniegründgn d. Pfälzer im 18. Jahrh. 09; D. Oberrheinische Geologische Verein 10.

Häberlin, Frau Anna, geb. Meißner (A. Häberlin-Meißner), Rom. Leipzig, Haydnstr. 7 I. (Berlin $^{30}/_{10}$ 67.) **B:** Opfer der Tradition 06; Naturgewalten 07. ()

Haeberlin, Carl (Pf. Bromios), klass., Archäol., Dr. phil., ObBibl. Göttingen, Ob. Maschstr. 22. (Hannovb. $^{11}/_{6}$ 65.) **B:** Carmina figurata Graeca 86, 2. A. 87; Stud. z. Aphrodite v. Melos 89; E. Hiller 92; Jahresber. üb. griech. Lit. 95 u. 01; Gen.-Reg. z. Zentralbl. f. Bibliothekswes. 95 u. 05; Griech. Papyri 97. **H:** H. L. Ahrens, Kl. Schriften 91.

Häberlin, Wilhelm, Nov., Kgl. Bayer. Hauptm. a. D. München, Nymphenburgerstr. 174 III. (Polle, Prov. Hann. $^{9}/_{6}$ 56.) **B:** Warum d. Einjähr.-Freiw. Hans Wohlgemut nicht Sommerleutnant geworden ist 03; Dorngestrüpp u. Heidekraut 05; Zu Bismarcks Todestag 08, 2. A. 10.

Habermann, Gust., ev. Tagesfr., Pfr. Schneidlingen, Prov. Sachsen. (Nindorf $^{19}/_{8}$ 59.) **B:** Christentum u. Staat 93; Wider d. Reichsboten 93; Konfess. d. Kinder aus gemischt. Ehe 95.

Habermas, Friedr., Musik, Relig. ♪, Pastor, Kgl. Seminardirekt. Gummersbach, Bez. Köln. (Neuenhof b. Eisenach $^{30}/_{8}$ 60.) **B:** Kirchengesch. in d. Volkssch. 96, Bibellesen u. Bibelkde in d. Volkssch. 96; D. Orgel 96; Handb. des Bibellesens u. d. Bibelkde 98; Der Mittelschullehrer u. die Rektoratsprüfg in d. Relig. 00; „Ehre sei Gott in der Höhe", tägl. Andachten (mit Passarge) 00; D. neuen sogen. Eisenacher Perikopen in schulgemäßer Behandlg, I. Die Evangelien 02.

Habicher, Theodb., (k.), Erz., Völkerkde, Buchdruckereibes., Red. d. „Schwäb. Ostfertenbl.", d. „Intern. Krieger- u. Veteranenfreund" u. d. Reisezig „D. Wanderer". Augsburg, Unteres Kreuz F 324/0. (Schwaz, Tirol $^{2}/_{9}$ 59.) **B:** 5 Jahre unt. d. Horden Afrikas u. Asiens 93; Briefe a. d. franz. Fremdenlegion 94; Alger. Gesch. 95; Drei Tage in Augsburg 96; In Ulm, um Ulm, u. um Ulm 'rum 95; Schwäb. Fahrten 96; Weihnachtsbazar 96; Deutsch. Fahrten 97; Unterm Weihnachtsbaum 98; Wegweis. durch Augsburg 98, 13. A. 09; Fremdenführer durch Augsburg, Ulm u. Wörishofen 99; Schw. Reklamekal. 99; Das BGB., Volksausg. 00; Weihnachtsanzeiger 00; In d. franz. Fremdenlegion, 2. A. 05. ()

Haebler, Konrad, Dr., Prof., Direktor an der Kgl. Bibliothek. Berlin. (Dresden $^{29}/_{10}$ 57.) **B:** Die wirtschaftliche Blüte Spaniens im 16. Jhdt. u. ihr Verfall 88 (span. 99); Maria Josefa Amalia, Herzogin zu Sachsen, Königin v. Spanien 92; Gesch. d. Fuggerschen Handlung in Spanien 97; The early printers of Spain and Portugal 97; Span. u. Portugies. Bücherzeichen des 15. u. 16. Jhdts. 98; D. Religion des mittl. Amerika 99; Bibliografia Iberica del siglo XV. 01; Tipografia Iberica del siglo XV. 02; D. überseeischen Unternehmgn der Welser u. ihrer Gesellschafter 03; Typenrepertorium d. Wiegendrucke I 05; Gesch. Spaniens unt. den Habsburgern I 07. **H:** Sammlg bibliothekswissenschaftl. Arbeiten seit 03. ()

Häbler, Theodor, ♘, Dr. phil., Prof., Konrektor b. Fürstenschule. Grimma. (Gr.-Schönau $^{27}/_{1}$ 51.)

Habrich, Leonhard, ♗, SemObLehr. Xanten. (Esch $^{16}/_{9}$ 48.) **B:** Einheits- u. Stammesbewußtsein i. deutsch. Schriftentum 88; Don Boscos Mittel und Grundsätze der Erziehung 89; Sozialdemokratie u. Volkssch. 91; Dr. M. Bach 92; D. Arbeiterversf. d. Deutsch. Reiches 93; Kein bes. Gefühlsvermögen 94; Willensfreiheit u. Willensbildung 96; Leseb. f. d. kath. Volksschule des RegBez. Coblenz 99, 2. A. 04; Pädagog. Psychologie: I. D. Erkenntnisverm. 01, 3. A. 07, II. D. Strebevermögen 03 (niederl. I 04, II 06); Leben u. Seele, 2 Vorträge 04 (niederl. 07). **Ue:** M. Bosco, die Mutter Don Boscos 93, 2. A. 95; D. Mercier, Psychologie I 06, II 07. ()

Hach, Arno, s. Hengsbach, A.

Hach, Otto (Pf. Siladoši), ♗, ♘, ♪, Lehr. Berlin NW, Putlitzstr. 1. (Emanuelssegen, OS. $^{17}/_{5}$ 59.) **B:** Kunstgesch. Wanderungen durch Berlin 97, 2. A. 03; Adolf von Menzel, Gedächtnisrede 05; Adolf von Menzel, Bilder zur Geschichte Friedrichs d. Gr. 05; Rembrandt 06; Schloß u. Seminar Koschmin 07; Berliner Museums-Führer 08; Lucas Cranach 08.

Haeckel, Ernst, Naturwiss., Dr. phil., med., jur., o. UP. a. D., WGR., Exz. Jena. (Potsd. $^{16}|_{2}$ 34.) **B:** Monogr. d. Radiolarien 62; Generelle Morphol. d. Organismen 66, neue gekürzte Ausg. u. d. T.: Prinzipien d. gen. Morph. d. Org. 06; Natürl. Schöpfgsgesch. 68, 11. A. 08; Entwickelg d. Siphonophoren 69; Üb. Arbeitsteilung in Natur u. Menschenleben 69; Biolog. Stud. 70; Monogr. d. Kalkschwämme 72; Üb. d. Entstehg u. d. Stammbaum d. Menschengeschlechts, 4. A. 81; Anthropogenie 74, 5. A. 03; Gastraea-Theorie 74; Ziele u. Wege d. heutig. Entwickelgsgesch. 75; Arab. Korallen 76; Freie Wissensch. u. freie Lehre 78; D. Protistenreich 78; Monogr. d. Medusen 79/81 III; Indische Reisebriefe 82, 4. A. 03; Darwin, Goethe u. Lamarck 82; Ursprung u. Entwickelg d. tierisch. Gewebe 84; System d. Siphonophoren 88; Reports on the Challenger-Voyage 81/89 IV; Plankton-Stud. 90; Alger. Erinnergn 90; D. Monismus als Band zw. Religion u. Wissensch., 14. A. 08; System. Phylogenie: I. Pflanzen 94, II. Wirbeltiere 95, III. Wirbellose Tiere 96; Amphoriden u. Cystoideen 96; Ursprung d. Menschen, 11. A. 08; Kunstformen d. Natur 99/04; Welträtsel 99, 10. A. 08, Volksausg. 03, 220. A. 07; Aus Insulinde, malay. Reisebriefe 02; Gemeinversf. Vorträge u. Abhandlgn 02; Lebenswunder 04, Volksausg. 20. A. 06; Kampf um den Entwickelungsgedanken 05; Wanderbilder 05; Das Menschen-Problem 07; Unsere Ahnenreihe 08; D. Weltbild v. Darwin u. Lamarck, Vortr. 09. ()

Hackenberg, Carl E., Kult.♔, Fabrikant. Barmen, Freudenbergstr. 2. (ebda $^{12}|_{10}$ 65.) **B:** Der rote Becker, Biogr. 00, Volksausg. 02; Rembrandt als Germane u. Protestant 06.

Hackenschmidt, Karl, ✝, ♅ D., Pfr., Hrsg. v. „D. gute Bote". Straßburg, Els., Gr. Kirchg. 9. (ebda $^{14}|_{3}$ 39.) **B:** Prolégomènes à la dogmatique évangel. luth. 61; Irenaei de opere et beneficiis Christi sententia 69; Etude sur la doctrine chrét. du péché 69; D. elsäss.-lothr. Kirche 71; Anfänge d. kathol. Kirchenbegriffs 74; Üb. wahres u. falsches Luthertum 77; Unsr. feste Burg wider Rom 78; D. röm. Bischof i. 5. Jahrh. 80; Warnung vor seelengef. Wesen 80; D. Kirche im Glauben d. evangel. Christen 81; D. Bibel 90; D. ev. Kirche als Pflegerin d. idealen Güter d. Studentenleb. 92; Licht u. Schattenbilder a. d. A. T. I 93, 2. A. 07, II 07; Alte u. neue Gesch. a. d. Elsaß 94; Wie werden wir uns. Glaubens gewiß u. froh? 95; D. christl. Glaube 01; Fr. Oberlin, e. elsäss. Lebensbild 01; Vater Hackenschmidt 01; Die Christuspredigt für unsere Zeit 09.

Häcker, Frl. Hermine (Pf. Rosa Hermann), (k.), **Ue:** I. Eichstätt, Bayern. (Aschaffenburg $^{14}|_{6}$ 54.) **Ue:** Passiflora (Kreuzesblüten) di E. Giehrl tradotto dal tedesco 03; Ant. Fogazzaro, Zerstörte Idyllen 08. **H:** A. v. Herrlein, Sagen des Spessarts 06.

Haecker, Valentin, ♈, Dr. rer. nat., o. UP. Halle a. S., Fasanenstr. 5. (Ungarisch-Altenburg $^{16}|_{9}$ 64.) **B:** Praxis u. Theorie d. Zellen- u. Befruchtungslehre 99; Gesang d. Vögel 00; Über d. Schicksal d. elterl. u. großelterl. Kernanteile 02; Bastardierung u. Geschlechtszellen 04; Wandtafeln z. allg. Biol. 04; Tiefsee-Radiolarien 08.

Hackl, Frl. Luise, WB., DÖSchG., ♪, ♅, Nov., Frauenfrage. Wien IV, Viktorg. 20, im Sommer: Brühl b. Weitra, Nied.-Österr. (Weitra $^{2}|_{12}$ 63.) **B:** Der Liebe Zaubermacht, N. 00; Dämonen, Erz. 00; Brennende Fragen, 1. u. 2. A. 03; Entlobgstragödien, 1. u. 2. A. 05. ()

Hackland-Rheinländer, E., ſ. Annas.

Haecklingen, Ferd. Frhr. v., ſ. Trotha, W. von.

Hädicke, G., ſ. Schade, Georg.

Haffner, August, (k.), Dr. phil., a.o. UP. Innsbruck. (Witten, Westf. $^{16}|_{5}$ 69.) **B:** Texte zur arabischen Lexikographie 05.

Hafften-Ceratzki, Walter v. (Pf. Alex. Hafften-Risek), ep. ♅, Humor, Syndikus. Zwickau i. Sa., Regierungspl. 3. (Oldisleben $^{5}|_{12}$ 68.) **B:** Studio u. Troubadour, 1. u. 2. M. 98; Wilhelm unter den Notleidenden, R. 02; Der Todesritt des Herrn Major u. a. Ekn 05; Anna Mellenthien, e. Gutsgesch. a. d. Mark 06; Junggesellen-Lieder 07.

Häfker, Herm., ♁, ♪, ✉. Dresden-A., Rampische Str. 1. (Bremen $^{3}|_{6}$ 73.) **B:** Was sagt Shakespeare? 97. **Ue:** Morel, Die Buren 00.

Hafner, Josef, ⁂, ✉, ♁, ♅, ♪, ♪. Stadl Paura, Ob.-Österr. (Mattighofen $^{20}|_{2}$ 75.) **B:** Spiritismus od. Philosophie 94; Spiritismus u. d. moderne Wissenschaft 95; Keine Sühne, Sch. (m. O. Weilhart) 97; Der Frauenkongreß, Sch. 98; D. brotlose Kunst, Sch. 99; Das neue Dorf (m. O. Weilhart), Dr. 00; Das Märchen vom zweiten Leben (m. O. Weilhart) Dr. 00; Die Politik (m. O. Weilhart), Dr. 02; Der Schulinspektor, Einakter 03; Das Ding, e. Erkenntnistheorie 06; Entwicklung u. Ziele der Volksschule 08. ()

Hag, Julius vom, ſ. Boesser, Jul.

Hagedorn, Anton, ♔, Dr. phil., Senatssekret., Vorst. d. Staatsarchivs. Hamburg. (Lübeck $^{23}|_{4}$ 56.) **B:** Verfassungsgesch. d. Stadt Magdeburg b. z. Ausg. d. 13. Jahrh. 81. **H:** Gedenkblatt z. Feier d. 500jähr. Vereinigg d. Amtes Ritzebüttel

mit d. Stadt Hamburg 94; Urkunden üb. d. Erwerbung d. Landsch. Bill- u. Ochsenwärder durch Hamburg 95. ()

Hagedorn, August, ♅, ⊙, u. Krit., ⁄, RechnungsR. i. Landesgewerbeamt. Berlin W 9, Leipzigerpl. 11 und Steglitz, Adolfstr. 17 (Bockhorst, W.$^{3}/_{7}$56.) **B:** Dürre Reiser, G. 86, 4. A. unt. d. Tit. Waldesklänge 01; Gloria concordiae, alleg. Spiel 93; St. Bonifatii, G. 95; D. arme Heinrich Hartmanns von Aue, metr. Übertr. 98; Potthennerken, M. 06; Pinndopp, M. 07.

Hagelstange, Alfred, ♌, ♔, Dr. phil., Erster Dir. d. Wallraf-Richartz-Museums. Cöln. (Erfurt $^{5}/_{9}$ 74.) **B:** Süddeutsch. Bauernleben im MA. 98; Führer durch d. Bücherei d. Kaiser Friedrich-Museums d. Stadt Magdeburg 06; Altmodische Gedanken üb. Haus u. Heim 08. ()

Hagemann, Carl, Dramaturgie d. Schauspiels und Musikdramas, Dr. phil., Dir. des Deutschen Schauspielhauses. Hamburg. (Harburg, Elbe $^{22}/_{9}$ 71.) **B:** Geschichte des Theaterzettels I 00; Regie, die Kunst der szenischen Darstellung, 2. A. 04; Schauspielkunst u. Schauspielkünstler 03; Wilde-Brevier 04; Oscar Wilde 04; Wilh. Schröder-Devrient 04; Op. u. Szene 05; Ruskin-Brevier 06; Aufgaben d. mod. Theat. 06; Multatuli-Brevier 06; Dialoge üb. Kultur u. Kunst 06. **H:** Das Theater, e. Monographiensammlung 04 ff. ()

Hagemann, Ludwig, (k.), Homiletik. ♔, Pfr. Warburg, Westf., Obere Str. 9. (Frohnhausen $^{30}/_{11}$ 59.) **B:** Priester und Volk 91; Der Warburger Burgberg 93; D. Rosenkranzbruderschaft 94, 2. A. 99; Grothes Kommunionreden, 3. A. 03 besorgt; Pred. f. Weihnachten u. Jahreswende 02; Gesch. d. beiden Pfarreien i. Warburg: I. Die Neustädter Pfarrei 03, II. Die Altstädter Pfarrei 04.

Hagen, ƒ. Böhm, Wilibald.

Hagen, Adolf, ƒ. Harpf, Adolf.

Hagen, Alfred, BB., Roman, ⊙, Chefred. d. „Wien. Leben". Wiener Wolfszeile 24. (ebda $^{17}/_{9}$ 69.) **B:** D. Kains-Zeichen 97; D. Recht auf Liebe, Dr. 98; Ninion, Melodr. (m. Lucey) 07.

Hagen, Anna (Pƒ. Anna Treichel), Erz., Volksdr, HofR.-Gattin. Frankfurt a. M., Miquelstr. 5. (Berlin $^{31}/_{10}$ 74.) **B:** Hugin u. Munin, N. 01.

Hagen, Bernhard, Natur- u. Menschenkde, Dr. med., großh. bad. HofR., Begr. u. Leiter d. Mus. ƒ. Völkerkde. Frankfurt a. M., Miquelstr. 5. (Germersheim $^{23}/_{11}$ 53.) **B:** Anthropolog. Studien aus Jusulinde 90; Pflanzen- u. Tierleben von Deli auf der Ostküste Sumatras 90; Anthropolog. Atlas ostasiat. u. melanes. Völker 98; Unter den Papuas 99; Kopf- u. Gesichtstypen ostasiat. u. melanes. Völker 06; Die Orang Kubu auf Sumatra 08. **Begr:** Veröffentlichungen aus dem städt. Völkermuseum Frankfurt a. M.

Hagen, Carl Bernhard, Ernährungsphysiologie u. Hygiene, Red. d. Zeitschrift Henseliana. Eisenach. (Wellingerode b. Sontra $^{27}/_{6}$ 59.) **B:** Die Ernährungslehre 99; Die Grundbedinggn aller Heilkunst I 99, II 00; Das Wie und Warum in d. Gesundheitspflege 01; Kurzer Beitrag zur Reform i. d. Heilkunde u. prakt. Leitf. zum Gebr. v. Julius Hensels Nahrungs-Ergänzungsmitteln 01; Prakt. Leitfaden z. ration. Ernährung d. Menschen 01; Die Grundlagen d. Gesundheitslehre 01; Das goldene ABC für Diabetiker 04; Über die Heilwirkg alkal. Thermen bei Zuckerkrankh. 04; „Hilf Mutter, hilf", Ratschl. f. Haus 05; Die Harnsäure als Krankheitsursache 09.

Hagen, Hans, ƒ. Hagen, Joh. Ev.

Hagen, Hilde, ƒ. Schilling, Hermann.

Hagen, Joh. Ev. (Pƒ. Hans Hagen), (k.), Epik, ♅, ⁄, ✝, Red. d. „Wächter, Tagesanz. f. d. Kant. Thurgau" u. d. „Marienglüße a. Einsiedeln". Frauenfeld, Kt. Thurgau, Schweiz. (Buch $^{25}/_{10}$ 64.) **B:** Theolinde, Sang v. Bodensee 90; Christl. Jungfrau 95, 3. A. 07; Heil. Kindheit 96; Mein schönster Tag 97, 4. A. 07; Vier Liederhefte f. Militär 00, 3. A. 06; Weihegesang (Kirche, Gnade, Mensch u. Leben) 07; Die kath. Konfession in der Thurgauer Gesetzgebg des letzten Jahrh. 08.

Hagen, Frau Margarethe, geb. Paufler (Pƒ. Marg. Palfy), ♅, ⁄, Rom., Hauswirtsch., Frauenfrage, Mode, **Ue:** Dichtgn a. d. E. F. Toledo, Ohio. U.S.A., 803 Nevada Street. (Leipzig $^{24}/_{10}$ 68.)

Hagen, Richard, ƒ. Ankenbrand, Ludwig.

Hagen, Ulrich, ƒ. Sarnighausen, Ulla.

Hagenbeck, Carl, ♆, Tierhändl. Stellingen b. Hambg. (St. Pauli $^{10}/_{6}$ 44.) **B:** Von Tieren u. Menschen, Erinnergn u. Erfahrgn (m. Ph. Berges) 08, 50. A. 10. ()

Hagenmeyer, Heinrich, Archäol., wiss. Erforschg d. Gesch. d. Kreuzzüge, Dr. phil. h. c., Pfr. a. D. Böddigheim b. Buchen, Baden. (Eulenhof bei Sinsheim $^{25}/_{4}$ 34.) **B:** Peter, der Eremite 79; Chronologie de la I. croisade 02. **H:** Ekkehardi Urauginens. abbatis Hierosolymita 77; Anonymi gesta Francorum et aliorum Hierosolymitanorum 89/90; Galterii Cancellarii Bella Antiochena 96; Epistulae et cartae primi belli sacri 01.

Hager, Georg, Altertumskde, Kunst♅, Ur♅, Dr. phil., Dir. d. Generalkonservat. d. Kunstdenkm. u. Altert. Bayerns. München, Kochstr. 12. (Nürnberg $^{20}/_{10}$ 63.) **B:** Kataloge d. bayr. Nationalmuſ. IV: (Vorgesch. Altertümer) 92; Mittelalterl. Bauten Regenburgs (m. Architekt O. Auf-

leger) 96; D. Kunstdenkmale d. Königr. Bayern 99 ff.; D. Weihnachtskrippe 02; Heimatkunst, Klosterstudien, Denkmalpflege 09.

Hager, J. Oscar, ASV., ✓, ♆, ♔, Genealogie, Heraldik, ⚔, A. Basel, Rütimeyerplatz 3. (Leipzig $19|_5$ 53.) ()

Haggenmacher, Otto, ♆, Prof. Zürich I, Florhofg. 1. (Winterthur $21|_2$ 43.) **B:** Dichtungen 73; Atlantis 74; Neue Dichtungen 77; Danae, Erz. 81; Ursprung d. Religion 83; D. Gefangenen, Erz. 85; Still u. bewegt, Dichtungen 88; Vorwärts u. aufwärts, Erz. 89; Kämpferinnen, 2. Nov. 90; Bilder, Dichtgn 01; Der Sänger der Freiheit (Bilder aus dem Leben Schillers) 05.

Hähling, Heinrich v. (Pf. Joseph Lauer), (k.), Belletr., Dechant. Dessau. (Coblenz $19|_2$ 61.) **B:** Firmungsbüchlein 01, 3. A. 06; Aus alter u. neuer Zeit 05; Rotes Banner u. weißes Kreuz 08, 2. A. 10.

Hahn, Alban v., LP., PA., BB., Kultur♆, ⚲, Dramaturgie. Leipzig, Thomasiusstr. 2. (Jena $13|_5$ 58.) **B:** Nach Oberammergau 90; Aschenbrödel, Zaubermrch. 94; Buch der Spiele 94; Was willst du werden: „D. Schauspieler" 94; Verkehr i. d. gut. Gesellsch. 96, 2. A. 98; Alles durchs Rad, Schw. 98; Frauenberufe: Die Bühnenkünstlerin 99; Winke f. d. Reise nach Montenegro 10. H: Bloch, Kinderspielb. 2. A. 02.

Hahn, Frau Alice v. (Pf. A. v. Gallus), FDS., PA., BB., Roman, Nov., ✓. Berlin-Schöneberg, Sedanstr. 4. (Kempten $18|_5$ 68.) **B:** Herrgottswege, R. 96; D. Sternwirthin, R. 98; Russ. Blut, R. 00; Die Brüder u. a. Nn. 01. ()

Hahn, Arthur, Musik, Mus.-Ref. der „Münchener Zeitg". München, Max Weberplatz 1. (Dresden $10|_{18}$ 58.) **B:** Musikführer: Franz Liszt' symphon. Dichtgn 96; Weingartners Genesius 97; Berlioz' Leben u. Schaffen 01; Analysen R. Straußscher, Berliozscher u. a. Werke.

Hahn, Carl v., Ethnographie, ⊕, ⚷, Kais. russ. Wirkl. Staats R., Exz., Dir. des I. weibl. Gymn. a. D. Tiflis, Wera, Eig. Haus. (Friedrichsthal b. Freudenstadt, Württ. $29|_4$ 48.) **B:** Aus d. Kaukasus 92; Kaukasische Reisen u. Studien 96; Bilder aus d. Kaukasus 00; Nachrichten d. alten griech. u. röm. Schriftsteller über d. Kaukasus (russisch) I 84, II 90; Lessing, Minna von Barnhelm m. russ. Kommentar u. Wörterbuch, 3. A. 98; Biographie d. GehR. Dir. Dr. G. v. Radde u. Gesch. d. Kaukas. Museums 09; Versuch e. Erklärg. kaukas. geograph. Namen (deutsch u. russ.) 09.

Hahn, Dietrich Chr., ✉, Dr. phil., Dir. d. Bundes d. Landwirte, M. d. R. u. d. Pr. Abgh. Groß-Lichterfelde. (Osten $12|_{10}$ 59.) ()

Hahn, Frl. Franziska (Pf. F. Erhardt), Rom., Nov., Literarische u. Theater-Rezensionen. Berlin W, Neue Winterfeldtstr. 37. (Breslau $7|_5$ 54.) **B:** D. Erste, R. 98; Wandlgn, R. 98; Die Geschwister, R. in Briefen (m. Clarissa Lohde) 04.

Hahn, Friedr., ⊕, Dr. phil., o. UP., GRegR. Königsberg i. Pr. ($3|_3$ 52.) **B:** Fachschriften. ()

Hahn, Friedrich, Roman u. Nov., Dr., Nervenarzt. Tulln, Nied.-Österr. (Linz a. D. $5|_{10}$ 71.) **B:** Das Fresko 03; Dämonen 04. ()

Hahn, Herm. (Pf. Hahn-Machenheimer), ∩, Prof., Real-Oberlehr. Berlin-Grunewald, Auerbachstr. 17. (Wiesbaden $25|_4$ 57.) **B:** Wie sind die physikal. Schülerübgn praktisch zu gestalten? 05; Physikal. Freihandversuche I 05, II 06; Handb. f. physik. Schülerübgn 09; Leitfaden für physik. Schülerübgn 09; D. Zeit- u. Kostenfrage d. physik. Schülerübgn. 10.

Hahn, Frau Ida, ♆, Malerin. Berlin W 15, Fasanenstr. 46 II. ($6|_6$ 37.) **B:** Gedichte. ()

Hahn, Joh., Erz., ✓, Bürger-Schuldir. Schlaggenwald, Böhm., Hauptstr. 39. (Elbogen, Böhmen $22|_5$ 63.) **B:** Heimatklänge, Gesch. u. Gestalten a. fränk. Landen 99; Der Heideprinz, Sch. 04.

Hahn, Ludwig, klass. Ψ, Dr. phil., Kgl. Gymn. Prof. Nürnberg, Rollnerstr. 30. (Würzburg $27|_7$ 64.) **B:** D. Sprache d. sog. Expositio totius mundi et gentium 98; Rom u. Romanismus im griech.-röm. Osten 06; Zum Sprachenkampf im röm. Reich 07.

Hahn, Oskar (Pf. Otto Hahn), ASV., Rom., ⚲, ✓, ♆. London WC, 5 Little Newport Str. (Breslau $5|_6$ 76.) **B:** Fritzi, Dr. 06; D. widernatürl. Heirat, R., 1. u. 2. A. 06; D. geschlagene Heer, R. 08, 5. bis 10. A. 09; Aus e. Mädchenheim, R. 10. H: Deutscher Dichterhain, Anthol.

Hahn, Victor, ⚲, Dir. d. „National-Zeitung". Berlin W, Lutherstr. 42. (Wien $19|_8$ 69.) **B:** Luzifers Sendung, Dr. 97; Die Byzantiner, Sch. 05; E. Kaisertag zu Nürnberg, Festsp. 06; Moses, Tr. 07; Felix Austria, Festsp. 08; Cesar Borgia, Tr. 10.

Hahn-Machenheimer, s. Hahn, Herm.

Hähnel, Franziskus (Pf. Erich Bardewiek, Georg v. Borry, Friedrich Franz), PA., ♆, ⚲, Erz., Rezitator, o. Lehr. am Techn., Hrsg. d. Korr. „D. Alkoholfrage" u. d. Monatsschr. „D. Abstinenz". Bremen, Donandtstr. 13. (Hamburg $15|_5$ 64.) **B:** Einer für Alle, Festsp. 90; Pflicht u. Liebe, Festsp. 91; Psychodramatisches Dichtgn (m. a.) 93; Ethe. Psychodr. 91. 3. A. 92; F. Feierstunden, Erz. 91, 3. A. 05; D. Bremer Dichter u. Schriftstell. d. Ge-

genwart 93; Technik d. Psychodr. 94; Fürst Bismarck (m. M. Dittrich) 96; Zur Kraft u. zum Können, Festsp. 96; Compendium and Reading-Book of the English Language 97, 6. A. 10; Abseits v. d. Heerstraße, Ges. Erz. I 97, 2. A. 99; D. Weg zum Glück, Erz. 99, 6. A. 10; Auf festem Grunde, Festsp. 00, 2. A. 08; Harro Tienbeck, Volkserz. 01, 4. A. 06; Alkoholism. u. Erziehg 02, 4. A. 10; Die Presse im Kampfe gegen d. Alkoholism. 05; William Lloyd Garrison, der Sieg muß uns doch bleiben! 05; D. Notwendigkeit d. Anteilnahme v. Haus u. Schule im Kampfe geg. d. Alkoholism. 06; Fallen muß er doch, Festsp. 07, 2. A. 08; Ausgew. Gedichte 10; Der Väter wert! Festsp. 10; D. Gemeindebestimmgsrecht u. die Frauen 10.

Haehnel, Karl, Deutsche Spr. u. Lit., ℙ, GDir. Landskron, Böhm. (Pribram $^{8}/_{5}$ 58.) **B:** Übersicht d. deutsch. Lit.-Gesch. 88, 3. A. 02; Schöne Lit. als Bildungsquelle 90; Behandlung v. Goethes Faust in den ob. Klassen höh. Schulen 96; 200 Entwürfe zu deutsch. Aufsätzen 00; Aufsatzregeln 06. ()

Haehnelt, W., popul. Wiss., Superint., Propst u. Kreisschulinsp. Angermünde, Brandenb. (Liss $^{22}/_{3}$ 46.) **B:** Turmbau zu Babel 80; Ich bin der Herr, dein Arzt 80; Die drei Bahnbrecher d. evang. Mission in China 89, 3. A. 09; Um d. Abend wird es licht sein 91; Der Ephorus 97; Nur treu, Festpredigten 04.

Haid, C., s. Kohl, Camilla.

Haidheim, L., s. Ahlborn, C.

Hain, Herm., s. Jahn, Herm. Ed.

Hainzendorf, K., s. Weiß, Sidonie.

Haek, David (Pf. Helling, Helbing u. a.), Epigr., ✍, Nov., Kulturgesch., Naturw., **Ue:** EFIHM. Berlin W 35, Körnerstr. 22. (Budapest $^{17}/_{5}$ 54.) **B:** Wiener Xenien 88; Arabesken u. Grotesken 89; Apophthegmata 89; Lehrb. d. niederl. Spr. 89, 3. A. 06; Justus van Vondel 90; Phantasie- u. Lebensbilder 91; Spottdrosselklänge 91; Aus d. Junggesellenleben 92; Splitter u. Spähne 92; Demokrit der Jüngere 94 II; Spruchkalender 95; Ernst u. heiter 96; Prisma 96; Pfennige 97; In der Eiswüste des Nordens 97; D. Eroberg d. Nordpols 97, 14. A. 10; Abenteuer in Sibirien 97, 8. A. 08; Herrn Knurigs Schlafrockpredigten 98; D. goldene Buch der Reden 99; Der lustige Radler 99; Buch der Spiele 99; Gesch. der Prostitution (m. Dufour) 01 VI, 5. A. 05; D. Tortur 01 II; Charles Darwin, 2. A. 02; Gesch. d. Handels 02; Handelsgeographie 02; D. Geschäftsreisende 06 II; D. Krupp-Werke 06; Hamburg-Amerika-Linie u. Nordd. Lloyd 06; D. Weltliteratur 06; Gesch. d. weibl. Untreue 07; Hint. Klostermauern 08; Was d. junge Kaufm. wissen muß 08, 2. A. 09; D. Geschlechtsleben der Menschheit 09 IV; u. a. **H:** Herrenabende IV; Neue Herrenabende 96; Schlössing, D. Kaufmann auf d. Höhe d. Zeit, 27. A. 10; Illustr. Jahrb. d. Erfindgn u. Entdeckgn 09; u. a. **Ue:** Darwin, Smiles, Georges, Mark Twain, Stanley, Renan, Zola, Maupassant u. a.

Halbach-Bohlen, Fräulein Juliet (P s. Amanda Matorka Blankenstein), Jugendschr. u. Reiselit. Baden-Baden, Villa Suckow. **B:** Für Gott und Vaterland 86, 2. A. 87; Reisefittzaen a. Corsika 86; Die 3 Freundinnen 87, 4. A. 06; Freud u. Leid, 2. A.; Wunderwege, 2. A.; Lichtblicke 98; Elsa von Eltville 07.

Halban, Alfred v., ⚖, Dr. jur., o. UProf., LandtagsAbg. Lemberg. (Krakau $^{22}/_{9}$ 65.) **B:** D. päpstl. Schutz im MA. 89; Entstehg d. deutsch. Immobil.-Eigent. 94; Üb. d. deutsche Recht in Podolien, Wolhynien u. d. Ukraine 96; D. röm. Recht in d. german. Volksstaaten 99, 01, 07 III.

Halbe, Max, ✆, Dr. phil. München, Wilhelmstr. 2. (Guettland $^{4}/_{10}$ 65.) **B:** E. Emporkömmling 89; Freie Liebe 90, 2. A. 03; Eisgang, Dr. 92; Jugend, Dr. 93, 18. A. 09; Der Amerikafahrer, Scherzsp. in Knittelreimen 94; Lebenswende, Kom. 96; Frau Meseck, Dorfgesch. 97, 2. A. 00; Mutter Erde, Dr. 97, 6. A. 09; Der Eroberer, Tr. 99; Die Heimatlosen, Dr. 99, 2. A. 00; D. tausendjährige Reich, Dr. 00, 2. Tauf. 02; E. Meteor 00, 2. A. 09; Haus Rosenhagen, Dr. 01, 3. Tauf. 02; Walpurgistag, Kom. 03; D. Strom, Dr. 04, 8. Tauf. 08; Die Insel der Seligen, Kom. 06; D. wahre Gesicht, Dr. 07; Blaue Berge, Kom. 09; D. Ring des Lebens, Nn. 10; Die Tat des Dietrich Stobäus, R. 11.

Halbert, A., s. Halberthal, Awrum.

Halberthal, Awrum (Pf. A. Halbert), Roman, Kritik, Dramaturg d. Theaterverlages Georg Müller u. Rubin-Verl., Chefred. d. Monatsschr. „Der Brief". München, Goethestr. 49. (Botuschani, Rum. $^{16}/_{8}$ 81.) **B:** Das Rätsel: Jude, R. 04, 2. A. 05: Mann u. Weib, Skn. 04; Heinrich v. Kleist 04: Zionstöchter, Nn. 04; Hinauf! R. 06; Lebensfieber, R. 09; Wie d. Kunst zu helfen wäre, Gründungsplan der Genossensch. deutsch. Schriftsteller 09. **Verarb:** Per Bunkes Vorgeschichten 10; Der große Tote 10.

Halde, Georg v. der, s. Postel, Georg.

Halden, Elisabeth, s. Breitzmann, Agnes.

Halka, Alex., s. Lebochowska, Gräfin.

Haller, Johannes, ✍, Dr. phil., o. UProf. Gießen, Ostanlage 9. (Keinis, Estld. $^{16}/_{10}$ 65.) **B:** Deutsche Publizistik 1668 bis 1674 92; Concilium Basiliense 96—03 IV;

Urkundenbuch d. Stadt Basel VII 00; Papsttum u. Kirchenreform I 03; Die Quellen z. Gesch. d. Entstehg d. Kirchenstaates 07.

Halling, Karl, ℞, Lit.♛ Essays, Kgl. SchulR., Dir. d. höh. Töchtersch. Memel, Börsenstr. 13. (Marggrabowa $^{22}/_{11}$ 45.) **B:** Ged. d. Grafen Schack, f. den Schulgebr. erläut. 90, 2. A. 94.

Hallwachs, Wilhelm, ∩, Dr. phil., o. ThSchP., Geh. HofR., Dir. d. physikalisch. Instituts der ThSch. Dresden-A., Münchnerstr. 2. (Darmstadt $^{9}/_{7}$ 59.)

Hallwich, Hermann, ♛, ⊠, Dr. phil., k. k. HofR. Wien I, Grillparzerstr. 7. (Teplitz i. B. $^{9}/_{5}$ 38.) **B:** Die Herrschaft Türmitz 63; Gesch. d. Bergstadt Graupen 68; Reichenberg u. Umgebung 72/74; Nordböhm. auf der Weltausstellg 1873 in Wien 73; Gewerbe u. gewerbl. Fachschulen 73; Wallensteins Ende 79 II; Z. Reorganis. d. gewerbl. Unterr. in Österr. 80; H. M. Thurn i. Prozeß Wallenstein 83; Gestalten a. Wallenst. Lager 85 II; Töplitz 86; Wallenstein u. Waldstein 87; Z. handelspolit. Frage in Österr. 90; Firma Franz Leitenberger 93; Böhm. Industrie u. Handel 96; Anfänge d. Großindustrie in Österr. 98; Fünf Bücher Gesch. Wallensteins 10 III.

Halm, Alfred, ♂, Theaterdir. Berlin W, Barbarossastr. 44. (Wien $^{9}/_{12}$ 63.) **B:** Frühlingswende 98; Welke Blätter 99; Der Weisheitszahn, Schw. (m. Wagh) 05. **Bearb** u. **Ue:** Jephtas Tochter 96; Colinette. Lustige Weiber v. Windsor 96; Die Liebesschaukel (La Bascule) 02; Das elfte Gebot (L'indiscret) 03; Der Marquis v. Priola 03; Morsche Ehen 04; Antomette Sabrier 04; Die kleine Marquise (Chou) 05; Die Wetterfahne (L'irrésolu) 05; Die Frau ohne Lächeln (Lady without a smile) 05; In bester Absicht (La bonne intention) 06; Rabagas 08; F. Molnár, Der Herr Verteidiger 09; Ihr letzter Brief 10; Die Rampe 10.

Halm, August, Musiklehrer a. d. Freien Schulgemeinde. Wickersdorf b. Saalfeld a. S. **B:** Harmonielehre 00, Neudruck 05. ()

Halpert, Dodo David, WB., Nov., Dr. jur., RA. Berlin NW, Kirchstr. 21. (Königsberg $^{22}/_{8}$ 63.) **B:** Neid der griech. Götter 88; Lit. Streiflichter 88; Schneeflocken d. Schicksals 91; Leidensgefährten, N. 93; Männer d. Wissenschaft über die Friedensfrage 99; Die Harmlosen u. ihre Verhaftg 99; D. Prozeß Sternberg 00. ()

Halster, G. v., s. le Fort, Gertr. Agn. v.

Halter, Ed., ✎, Biblioth.-Sekr. Straßburg i. E., U.- u. Landesbibl. (Schirrein $^{9}/_{10}$ 45.) **B:** Alfred 75; Klosterreminiszenzen 78; Jesus i. d. Natur 78; Jugendrausch 78; Kleine Lieder 86; Straßburg i. Ernst u. Scherz 86; Vom Grund d. Guten u. Bösen 86; Dichten u. Trachten 87; Straßburg 88; D. neue Narrenschiff 93; D. deutsche Muse i. Elsaß 94; Franz. Soldatenleben 95; Epistel an Chr. Schmitt 96; Die Straßburger lit. „Besegard", Sat. 99; Satiren schreib' ich keine mehr! Sat. 99; Neue Ausl. unt. d. Titel: Meine literarische Bekehrung 02; Der Dichter u. die Dichtung 00; Die Alemannische Mundart Hagenau-Straßburg 01; Noël d'Alsace 02; Die Urheimat der Elsässer 03; D'r Nazi, Sat. 04; D'r Nazi in d'r Schtadt, Sat. 07; Die Leiden d. Klosterschülers 07; D. Mundarten im Elsaß 08.

Haluša, P. Tezelin, OCist., AlSV. Heiligenkreuz b. Baden-Wien. (Frainspitz, Mähr. $^{6}/_{11}$ 70.) **B:** Gnomen u. Sprüche 97; Lebensweisheit d. hl. Bernhard v. Clairvaux 98; D. Cistercienser-Ord. 98; Heinr. Heine 99; Tautröpflein, G. 99; Bilder aus d. Lit. d. 19. Jahrh. 01; Robert Hamerling 01; Der hl. Bernard v. Clairvaux 06; Aus d. Tagebuch eines abgefallenen Priesters 10; Das Schuldkapitel d. Ordensperson 11; u. mehrere Andachtsbücher. **H:** Dona Musarum, lat. G. 02; Die Palästinareise des Abtes Robert Leeb von Heiligenkreuz i. J. 1719 09.

Halwig, O., s. Kossak, Marg.

Hamann, Frl. E. Margareta, (k.), Lit.-♛, Nov., Essay. Scheinfeld, Mittelfranken. (Hansühn $^{18}/_{12}$ 53.) **B:** Abriß d. Gesch. d. deutsch. Literatur 95/97, 6. A. 10; Aus Marsas Jugendzeit 97, 2. A. 02; Erhebet euch! 99; M. Herbert 00; Ferdimande v. Brackel, 08; Karl Domanig 09. **H:** Ferdinande v. Brackel, Ged., 6. A. 09.

Hamann, Ernst, Pschologie, Lehrer. Großröhrsdorf i. Sa., Adolfstr. 270 s. (Reichenau b. Frauenstein $^{24}/_{2}$ 63.) **B:** Der menschliche Geist 09. *

Hamann, Ernst, plattd. Dichtg, Dr. phil., GObLehr. Schwerin i. M., Johann Albrecht-Str. 1. (Dammerow i. M. $^{2}/_{9}$ 62.) **B:** Der Humor Walthers von der Vogelweide 89; Min lütt Welt (Lyrik) 04.

Hamann, Otto, ♆, Dr. phil., Prof., ObBibliothekar d. Kgl. Bibl. Berlin-Steglitz, Ahornstr. 27. (Leipzig $^{28}/_{11}$ 57.) **B:** Organismus d. Hydroidpolypen 82; Beiträge z. Histologie d. Echinodermen 84—89; Entwicklungslehre u. Darwinismus 92; D. Nemathelminthen 91/95; Prof. Haeckel u. s. Kampfesweise 93; Europ. Höhlenfauna 96; Echinodermen in Bronns Klass. u. Ordn. d. Tierreichs 99—07; Abstammung des Menschen 09; Natur u. Bibel 10.

Hamburger, Hermann, Dr. med., Feuill.-Red. und Schauspielkritiker der „Breslauer Ztg". Breslau, Ohlauufer 39. (ebda $^{15}/_{2}$ 65.) ()

Hamburger, J., jüd. Relig., Dr. phil., LandesObRabbin. Strelitz, Mecklbg. ($^{[10]}{}_{11}$ 26.) **H:** Real-Enzyklop. d. Judent.: I. Bibl. Artikel, II. Talmud u. Midrasch, III. Nachtalmud. Zeit bis z. Neuzeit 01. ()

Hamburger, Martin, ASV., Nov., Skizze, Übersetzgn. Berlin-Friedenau, Barzinerstr. 10. (Berlin $^{23}{}_{1}$ 76.)

Hamburger, Paul, BP., Polit., ✓, Dr. phil. Charlottenburg, Mommsenstr. 70. (Breslau $^{18}{}_{10}$ 59.)

Hamburger, S., Politik, ✓, Dr. jur. London SE, 20. Wyleu Street, Honor Oak Park. (Breslau $^{12}{}_{11}$ 43.) ()

Hamecher, Peter, Literat.-Kritik, ✠, ✓. Lechenich b. Cöln a. Rh., Herrigerstr. (ebda $^{20}{}_{1}$ 79.) **B:** Zwischen d. Geschlechtern 01; Entrechtet, e. Apologie 06; Gedächtnis, Versbuch 07; Essays 08. ()

Hamel, Ilse, s. Hamel, Marg.

Hamel, Frau Margarete (Pf. Ilse Hamel, Ilse Waltraun), ASV., ✠, Nov., ✓. Berlin NO, Am Friedrichshain 12. (Hildesheim $^{19}{}_{2}$ 74.)

Hamel, Rich., ✠, Lit., Essay, ✍, ✓, Dr. phil. Oldenburg i. Gr. (Potsdam $^{12}{}_{9}$ 53.) **B:** Z. Textgesch. d. Klopstockschen Messias 79; Zauber d. Ehe, D. 79, 4. A. 00; Klopstock-Studien 80 III; Briefe an Tscharner 81 f.; Aus Nacht z. Licht, G. 86; Fürst Bismarck u. d. deutsche Kunst 86; Reaktionäre Tendenz d. weltsprachl. Bewegung 89; Das deutsche Bürgertum unt. Wilhelm II., 1. u. 2. A. 90; D. Schulreformer, Sch. 92; Hannov. Dramaturgie 00; Zwei Meister, Kom. 00; David Garrick, Lsp. 01. **H:** Klopstock, Werke einschl. der Barden in Deutsch. Nat.-Lit. IV. **Ue:** La Bruyère, Charattere 83.

Hamkens, Frau Emilie, geb. Kirch, ASV., VF & S., Rom., Nov. Engelsruh b. Husum. (Wesel a. Rh. $^{10}{}_{2}$ 52.) **B:** Wente Frese, R. 03.

Hamlet, P. P., s. Genée, Rud.

Hammann, Otto, Publizistik, ✓, Dr. jur., WGLegatR. Berlin W, Bayerische Str. 30. (Blankenhain $^{23}{}_{1}$ 52.)

Hammelrath, Emil, (t.), ✍, Belletristik, Rektor. Düsseldorf, Hermannplatz. (Bergisch-Gladbach $^{2}{}_{7}$ 68.) **H:** Biography. Corpsalbum d. Bonner Borussia 03. **B:** Pfarre u. Pfarrkirche z. hl. Petrus in Düsseldorf 06.

Hammer, Ernst, ✆, ✠, ObLehrer. Flensburg, Marienstr. 80. (Marienwerder $^{17}{}_{6}$ 77.) **B:** Savonarola, Dr. 99; D. Tote Gott, M. u. G. 08.

Hammer, Ernst, Geodäsie, math. ⊜, Dr. phil., ThSchP. Stuttgart, Hegelstr. 15. (Ludwigsburg $^{20}{}_{4}$ 58.) **B:** Lehrb. d. Trigonometrie 85, 3. A. 07; Isogonen in Württb. 86; Nullmeridian u. Weltzeit 88; D. geogr. wichtigst. Kartenprojektionen 89; Zur Abbild. d. Erdellipsoids 91; Triangul. z. Verb. d. Rhein. Netzes u. des Bayr. Netzes 92; Zeitbestimmung ohne Instrumente 93; Tafeln z. Berechng des Höhenunterschieds 95; D. logarithm. Rechenschieber u. s. Gebrauch 98, 4. A. 08; Astronom. Nivellement durch Württb. I 01, II 09; D. Hammer-Fennelsche Tachymeter-Theodolit 01; Sechsstell. Tafel der Werte log (1+x): (1—x) 03. **Ue:** Bohnenberger, Berechnung trigon. Vermessgn 85; Tissot, Netzentwürfe geograph. Karten 87; Euler, 2 Abhandl. über sphär. Trig. 96. ()

Hammer, Heinr., ✠, Nov., ✍, ✆, Dr. phil., Prof. Innsbruck, Sillgasse. (Schruns $^{19}{}_{3}$ 73.) **B:** Josef Schöpf 1745 bis 1822, m. allg. Studien üb. den Stilwandel der Fresko- u. Tafelmalerei Tirols im 18. Jahrh. 08. ()

Hammer, Frl. Hella (Pf. Ada Ramberg), Essays, ✠. Teplitz-Schönau, Böhmen, Lipnai. (Teplitz $^{4}{}_{5}$ 86.) **B:** Auf der grauen Straße, e. Schicksal in Versen 04.

Hammer, Roland, s. Stauf v. der March, Ottokar.

Hammer, Wilh. Arthur, VB., modern. Ψ, ✠, ✆, ✓, ✒, Krit., **Ue:** EF, f. t. Prof. Wien XVIII/1, Türkenschanzstr. 2. (ebda $^{4}{}_{7}$ 71.) **B:** Saar-Festblatt (m. Viktor Felgel) 93; Ausgew. Ged. 94; Blätter f. deutsche Dichtg 93/94 I; Gedicht-Reigen 00; Das Substantivum in Schillers Übers. „D. Neffe als Onkel" 00; Vogelsang, Märchen a. d. Wiener Walde 00; D. franz. Konjunktiv vom psycholog. Standpunkte 03; Tableaux des verbes français 04; Deutsche u. französ. Pflanzennamen 06. **Red:** Scheffeljahrbuch, 17. Bd. 09.

Hammer-Stein, M. v., s. Aurnhammer.

Hämmerlein, Heinz, s. Scherl, Herm.

Hämmerli, Meister, s. Krebs, Werner.

Hammerschmid, P. Ant., (t.), ✠, OFM., Lekt. d. Theol. u. Philos. Bad Tölz, Ob.-Bay. (Bärnzahn $^{21}{}_{8}$ 51.) **B:** Exkursionsflora für Tölz u. Umgebung 97.

Hammerschmied, Heinrich der, siehe Schmitt, Heinr., Saargemünd.

Hammon, Rudolf, Roman, Pfarrvikar a. D., Verlagsbuchhändler. Leipzig, Auenstr. 1 b. (Treuchtlingen $^{8}{}_{12}$ 74.) **B:** Vikar Lonhard 05; Requiescat 08; Die Sünde wider den Geist 09.

Hampe, Karl, mittelalt. ✍, Dr. phil., o.UP. Heidelberg, Blumenthalstr. 13. (Bremen $^{3}{}_{8}$ 69.) **B:** Gesch. Konradins v. Hohenstaufen 94; Kaiser Friedrich II. 99; Urban IV. u. Manfred 05; Deutsche Kaisergeschichte i. d. Zeit der Salier u. Staufer 09; Beiträge z. Geschichte der letzten Staufer 10.

Hampe, Theod., deutsche Kunst-, Lit.- u. Kulturgesch., Dr. phil., II. Dir. des Ger-

manischen Museums. Nürnberg, Schweppermannstr. 83 II. (Bremen $^{28}/_{1}$ 66.) **B:** Quellen des Straßb. Alexander 90; Deutsche Kunst u. deutsche Lit. um d. Wende d. 15. Jahrh. 93; Katalog d. Gewebesammlung d. Germ. Nat.-Museums I. T.: Gewebe u. Wirkereien, Zeugdrucke 97; Entwicklg d. Theaterwesens in Nürnberg v. d. 2. H. d. 15. Jahrh. bis 1806 00; D. German. Nationalmuseum v. 1852 bis 1902 02; D. fahrenden Leute i. d. deutsch. Vergangenh. 02. **H:** Gedichte vom Hausrat aus d. 15. u. 16. Jahrh. 99; Nürnberger Ratsverläße üb. Kunst u. Künstler im Zeitalter d. Spätgotik u. Renaissance (1449—1618) 04 III.

Hampel, Joseph, Altertumskde Ungarns, Dr. phil., UPB. Budapest. **B:** Altertümer d. frühen MA. in Ungarn 05 III u. v. in magyar. Spr.

Hampke, Thilo, Gewerbepolitik, Dr., Rat bei d. Gewerbekammer. Altona-Othmarschen, Walderseestr. 42. (Brandenburg $^{7}/_{9}$ 68.) **B:** D. Befähiggsnachweis im Handwerk 92; Handwerker od. Gewerbekammern? 93; D. Kanalisierg der Fulda von Münden bis Kassel 95. ()

Hanau, Hermann, ♂, Dr. jur., Landrichter. Cöln-Lindenthal, Lindenthalgürtel 103. (Frankfurt a. M. $^{20}/_{7}$ 71.) **B:** Der arme Heinrich, Dr. 00; Vaterland, Tr. 00; D. Religionsstifter, Tr. 01; Simson u. Delila, Tr. 02; D. Wunsch, dr. Dchtg. 03; D. Märchen v. d. sieben Raben od. v. d. Kunst, dram. M. 06; Honoria, Dr. 10.

Hanausek, Edu., ⚙, Warenkde u. mech. ⚙, k. k. SchulR., Prof., Vorst. d. Warenlaborat. a. d. Handelsakad., Doz. an der Fortbildungsschule f. Eisenbahnbeamte u. Dir. d. Drechslersch. Wien IV, Starhembergg. 38. (Weitwört, Salzb. $^{27}/_{7}$ 51.) **B:** Unterr.-Anstalten gewerbl. Richtgn in Österr., Deutschland u. d. Schweiz 75; Bericht üb. d. Weltausstellung in Paris 78; Darlegung d. wichtigsten anat.-physik. u. chem. Verhältnisse der Pflanzenkörper 79, 3. A. 88; Technologie d. Drechslerkunst 84, 3. A. 10; 1874—1899, 25 Jahre fachl. Fortbildg d. Drechsler in Wien 99. **H:** Erdmann-König, allg. Warenkde u. Technologie, 14. A. 06.

Hanausek, Thom. Frz., ✿, Pflanzenanat., Nahrgsmittelk., Dr. phil., RegR., k. k. GDir. a. D. Krems a. D., Täglicher Markt 5. (Schloß Weitwört $^{26}/_{9}$ 52.) **B:** Nahrungs- u. Genußmittel a. d. Pflanzenreiche 84; Materialienkde d. Mineralreichs 87, 2. A. 98; do. des Tierreichs, 2. A. 98; do. des Pflanzenreichs 91; Safranfälschungen 92; Der Bau des menschl. Körpers 93 II; Lehrb. d. Somatologie u. Hygiene f. Lehrer- u. Lehrerinnen-Bildgsanst. 94/97 II, 6. A. 10; Lehrb. d. techn. Mikroskopie 00/01; The Microscopy of technical Products (m. A. L. Winton) 07. **H:** Schlößing, Lexik. d. allg. Warenkunde 89 II; Weidinger, Warenlexik. d. chem. Industr. u. Pharmaz. 90/91 II.

Hancke, G. (Pß. G. Ecknah), ⚔, Humoristika, Erz., Oberstleutn. a. D. Starnberg, Bay. (Groß-Tinz i. Schles. $^{22}/_{3}$ 49.) **B:** Garnison- u. Manöver-Gesch. 82.

Haendcke, Berth., Kunst♛, Dr. phil., o. UPB. Königsberg i. Pr., Hinter Tragheim 10. (Altona $^{2}/_{7}$ 62.) **B:** B. Furtmeyr 85; N. Manuel Deutsch als Künstl. 89; Böcklin als Künstler 90; Gesch. d. schweiz. Malerei d. 16. Jahrh. 93; Bibl. f. schweiz. Landeskde; Architektur, Plastik, Malerei 92; Urs Graf u. s. Pannerträger 93; Das Münster in Bern (m. Arch. A. Müller) 94; Die Chronologie d. Landschaften Albr. Dürers 99; M. Klinger als Künstler 99; Studien zur Gesch. d. span. Plastik 00; Stud. z. Gesch. d. sächs. Plastik d. Hochrenaiss.- u. Barockzeit 03; Deutsche Kultur i. Zeitalter d. 30j. Krieges 06; Das Kind u. d. Kunst 06; D. Kunst u. d. natürl. Umwelt 07; Künstler. Analysen aus 19 Jahrh. 08, 2. A. 10; Deutsche Kunst im tägl. Leben 08; D. bildenden Künste u. d. polit. Machtstellg 09; Die Darstellg des unbekleideten Menschen in d. bildenden Kunst seit 19 Jahrh. 10; Entwicklgsgesch. d. Stilarten 11.

Handel-Mazzetti, Enrica Freiin v., (k.), Roman, Nov. Steyr, Ober-Österreich. (Wien $^{10}/_{1}$ 71.) **B:** Nicht umsonst, Sch. 92; Des braven Fiakers Osterfreude, N. 93; Pegasus im Joch, Lsp. 95; 's Engerl, N. 96; Meinrad Helmpergers denkwürdiges Jahr, R. 00, 10.—12. T. 10; D. Verräter, Fahrlässig getötet, 2 Nn. 02; 's Engerl u. Dora, Erzn., ill. Neuausl. 03; D. brav. Fiakers Osterfreude u. Der Stangelberger Poldl, 2 Erzn., ill. Neuausl. 03; Skizzen a. Österreich 03; Fahrlässig getötet, ill. Neuausl. 04; Der letzte Wille des Herrn Egler, ill. Neuausl. 04; Als die Franzosen in St. Pölten waren, ill. Neuausl. 04; Jesse u. Maria, R. 06, 18.—20. Tsd. 10; Dutzfreund. Recht u. a. Ged. 08, 5.—9. Tsd. 10; Acht geistl. Lieder 09; Die arme Margaret, R. 10, 12.—20. Tsd. 10; Sophie Barat, Sp. 10; Novellenbuch 10.

Haendler, Franz, BP., ✉, Red. an d. „Magdeb. Ztg.". Berlin SW, Teltowerstr. 6 II. ($^{24}/_{7}$ 54.)

Haendler, Otto, BB., ♅, ♂, LGR. a. D. Coblenz, Mainzerstr. 129. (Frankfurt a. O. $^{22}/_{10}$ 51.) **B:** Rosen u. Dornen, G. 79; Neue Xenien, v. ein. deutsch. Philister 91; Herbst, G. 05; D. Schwestern, Dr. 05. **Ue:** Paul Verlaine, Ausgew. Ged. 03; Giosue Carducci, Ausgew. Ged. 04; Ant.

Fogazzaro, Gedichte 08; Vittoria Aganoor Pompilj, Gedichte 10. **Bearb:** Salvatore Farina: Theorie u. Praxis, Lsp.; Blinde Liebe, Lsp. 08.

Handmann, Bernhard (Ps. Benno Fußmann), AESB., ⊖, Roman, Hum., ♅, Grundbesitz, kaufmänn. Geschäftsführer. Leipzig, Mittelstr. 3 III. (Schleiz $^{2}/_{11}$ 63.) **V:** Los v. Rom, Sch. 02; Das walte Gott, Krim R. 05; Inspektor Flamm, Heiteres aus d. Reiseleben 06. *

Handmann, P. Rub., (k.), Naturw., ⅄, **Ue:** S, SJ., Kustos. Freinberg-Linz, Ob.-Östr. (Wien $^{6}/_{8}$ 41.) **V:** Eggers elektromagnet. Motor 79; Die Offizien des Thuriferars usw. 86; Die menschl. Stimme u. Sprache 87; D. fossile Conchylienfauna v. Leobersdorf 87; Kurze Beschreibg d. häufigst. u. wichtigst. Tertiärconchylien d. Wiener Beckens, 8 Taf. 88; D. Neogenablagerungen d. östr.-ung. Tertiärbeckens 89; D. Symbolism. d. Herzens u. seine natürl. Grundlage 04; D. Mikroskop 05; Mikroskop. Bilder aus d. Zelleben u. d. nied. Tier- u. Pflanzenwelt 06; Mikrosk. Bild. aus d. höher organ. Pflanzenwelt 06; Mikr. Bild. aus d. höher organ. Tierwelt 06; Aus d. kl. Welt d. unbelebten Stoffes 07; Beitr. z. Kenntnis d. Diatomeenflora Ob.-Österr. 09; u. a.

Handwerck, Hugo, neuere deutsche Lit.-♛, Dr. phil., GV. Marburg i. Hess., Haspelstr. 25. (Cassel $^{28}/_{11}$ 62.) **V:** Stud. üb. Gellerts Fabelstil 91. **H:** Goethes Reineke Fuchs 99; Gellerts älteste Fabeln I 04, II 07.

Haneklau, Theodor, VA., Redakteur. Augsburg I. (Wahren, Oldenb. $^{12}/_{5}$ 56.)

Hänel, Albert, deutsches Staatsrecht, Dr. jur., o. UP. a. D., GJustR. Kiel, Bergstr. 2. (Leipzig $^{10}/_{6}$ 33.) **V:** Fachschr. ()

Haenel, Erich, Kunst♛, ⅄, ⅄, ⁄, Dr. phil., Prof., Dir.-Ass. a. K. Hist. Museum u. Bibliothekar d. Kgl. Akad. der bildd. Künste, Hrsg. d. „Zeitschr. f. hist. Waffenkunde". Dresden, Ludw.-Richter-Str. 35. (ebda $^{22}/_{6}$ 75.) **V:** Spätgotik u. Renaissance 99; Das Einzelwohnhaus d. Neuzeit (m. H. Tscharmann) I 06, 2. A. 09, II 10; D. Wohnung d. Neuzeit (m. demsf.) 07; Der sächs. Kurfürsten Turnierbücher 10. **H:** D. deutsche Kunstgewerbe 06. **Ue:** Armstrong, Gesch. der Kunst in England 09.

Hanffstengel, Gaston, s. Feldheim, Arth.

Hango, Herm., ♅, ObArchivar, Red. d. „Deutsch. Schulvereinskal.". Wien IV, Starhembergg. 26. (Hernals $^{16}/_{5}$ 61.) **V:** Zum Licht! G. 90; Neue Ged. 94; Faust u. Prometheus, E. 95; Naustkaa, Tr. 97; Asche! G. 99; Lieder a. d. Wien. Walde, G. 02.

Hanke, Frans, s. Franke, Hans.

Hanke, Rudolf, (k.), Jugendschr., ✒, Dir. d. k. k. Lehrerbildgsanst. i. R. Innsbruck-Wilten, Leopoldstr. 41. (Karbitz $^{8}/_{7}$ 33.) **V:** Grillparzer 68; Fischer-Hegelsche Pyramide 70; Harmon. Entwicklg d. Seelenkräfte 72/73 II; Über landwirtsch. Schulen 73; Walther v. der Vogelweide 75; Charakterbildg 76; Briefwechsel zw. zwei Schullehrern üb. Kirchenmusik 77; Grillparzer a. d. Gesichtspunkte d. Pädag. 79; D. erziehl. Moment im mathemat. Unterr. 82; F. Liszt u. d. Kirchenmusik 85; Klerus u. d. Kirchenmusik 89; Grillparzer, Biogr. Charakterbild 02; Friedr. Hebbel, Biogr. Charakterb. 02; Beiträge z. Unterr. im Orgelspiel 02. **H:** Wielands Oberon f. Mittelschulen.

Hann, Jul., ∩, Dr. phil., o. UP., HofR. Wien. (Schloß Haus, ObÖstr. $^{23}/_{3}$ 39.) **V:** Handb. d. Klimatologie 83, 3. A. 08; Temperaturverhältnisse d. österr. Alpenländer 85; Verteilung des Luftdrucks üb. Mittel- u. Südeuropa 87; Atlas der Meteorologie 87; Allg. Erdkunde, 5. A. I: Die Erde, ihre Atmosphäre u. Hydrosphäre 96; Lehrb. d. Meteorologie 00, 2. A. 05; Klimatographie v. Niederösterr. 04.

Hann, P., Nov., Publizist. New York, 408 Convent Avenue. (Horitz i. Böhm. $^{29}/_{5}$ 55.) **V:** Anspruchslose Gesch. 91.

Hanne, Johs. Robert, ✝, Lic., Dr. phil., Pastor em. Hamburg 20, Woldsenweg 8. (Braunschweig $^{28}/_{6}$ 42.) **V:** Der ideale u. d. gesch. Christus, 2. A. 71; Warum bleiben wir Christen? 71; Protest. Glaube, christl.-relig. Reden 73; Wie entstand d. Dogma von der Gottheit Christi 78; Glauben u. Wissen 81; D. Bedeutg d. relig. Liberalismus 82; Freier Glaube 85; Blätter christl. Lebensanschauung 95; Fritz Reuters Religion 10. **H:** D. Wegweiser, Kal. d. deutschen Protest.-Ver. 98, 99, 00. **Ue:** D. Génestet, Gedichte 86, 2. A. 90; Rauwenhoff, Religionsphilosophie 89.

Hannott, Dr., s. Sebaldt, Otto.

Hannsen, Hann^{3}, s. Schwilling, H.

Hanrieder, Norb., (k.), Dialekt♅, Dekan. Putzleinsdorf, Ob.-Österr. (Kollerschlag $^{2}/_{6}$ 42.) **V:** Bilder aus d. Volksleben des Mühlviertels 94; Knödelwirtin, G. 96; Gallinade, hochd. E. 02; Da Baurnkriag, E. 07.

Hans, Kurt, s. Willecke, K. H.

Hanschke, Paul, Volkserz., Red. d. „D. Turner". Berlin W 30, Münchenerstr. 53. (ebda $^{6}/_{2}$ 62.)

Hansemann, David, patholog. ⚓, Dr. med., Prof., UDoz. Berlin-Grunewald, Winklerstr. 27. (Eupen $^{6}/_{9}$ 58.) **V:** Über d. Gehirn von Helmholtz; Über d. Gehirne v. Th. Mommsen, R. Wagner u. Ad. v. Menzel 07. ()

Hansen, Adolph, ⅄, Dr. phil., o. UP., GHofR., Dir. d. bot. Gart. Gießen,

Löberstr. 21. (Altona $^{10}/_{5}$ 51.) **B:** Ernährg d. Pflanz. 85; Revekitorium d. Bot. 87, 8. A. 10; Farbstoffe d. Chlorophylls 89; Pflanzen-Physiologie 90; Z. Gesch. u. Kritik d. Zellenbegriffs $^{8}/_{7}$ 97; Drogenkunde 97, 2. A. u. d. T.: Repetitorium d. Pharmakognosie 09; Vegetation d. ostfries. Inseln 01; Entwicklg d. Botanik seit Linné 02; Goethes Metamorphose d. Pflanzen 07; Haeckels Welträtsel-u. Herder 07; Religion u. Naturw. 08; Führer durch d. botan. Garten Gießen 08.

Hansen, Fritz (Pf. F. H. Normann, Hans vom Walde), VBJ., PA., ⚒, ✉, Gen.-Sekr. des Ver. d. Fabrikanten photogr. Artikel, Syndikus d. Zentral-Verbandes Deutsch. Photogr. Ver., Red. d. „Graph. Rundschau". Berlin S 59, Kotthuser Damm 22. **B:** Erfindg d. Lithographie u. ihre Entwicklg 96/97; Gewerbl. Rechtsfragen 01; D. Industrie photogr. Bedarfsart. 01; Steuereinsichätzg 07; Photogr. Urheberrecht 07; D. Urheberrecht i. d. Praxis d. Postkartenindustrie 08; D. photograph. Industrie Deutschlands 08; D. graphischen Künste u. d. neue Recht 08; Gesetzeskde f. Photographen 09; Rechtshandbuch 10; D. Urheber-, Verlags- u. Preßrecht i. d. Praxis d. Druckgewerbes 10; Zollhandbuch der photogr. Industrie 10.

Hansen, Heinrich, plattdeutsche Skizzen, ✉, Rektor. Apenrade, Schlesw.-Holst. (Arnis $^{14}/_{10}$ 62.)

Hansen, Johannes, Landw.-Lehre, Dr. phil., o. UP., GRegR. Königsberg i. Pr., Tragh. Kirchenstr. 83. (Nadelhöft, Kreis Flensburg $^{9}/_{3}$ 63.) **B:** Wilckens landw. Haustierlehre, Bd. II 03; Kontrollvereine d. Rheinprovinz 04/08 V; Rindviehzucht i. In- u. Auslande (m. A. Hermes) 05 II; Erster Bericht vom Dikopshof 08.

Hansen, Jos., ♔, **Dr. phil.,** Prof., städt. Archiv-Dir. u. Leiter des Historischen Museums, Mit-Hrsg. der „Westdeutschen Zeitschr. f. Gesch. u. Kunst" 92ff., Hrsg. d. „Mitteilgn a. d. Stadtarchiv Cöln" 91 ff. Cöln a. Rh., Lindenburger Allee 35. (Aachen $^{26}/_{4}$ 62.) **B:** Z. Vorgesch. d. Soester Fehde 83; Beiträge z. Gesch. v. Aachen 86; Chroniken v. Dortmund u. Soest 87/89 II; Westfalen u. Rheinld im 15. Jahrh. 88/90 II; Kampf um Cöln 1576—1584 92; Nuntiaturberichte a. Deutschland 1572—85 92/94 II; Beitr. z. Gesch. vornehmlich Cölns u. d. Rheinlande 95; Rhein. Akten z. Gesch. d. Jesuitenordens 1542—82 96; Zauberwahn, Inquisition u. Hexenprozeß im Mittler u. d. Entstehung d. großen Hexenverfolgung 00; Quellen u. Untersuchungen z. Gesch. d. Hexenwahns u. der Hexenverfolgung im Mittler 01; Gustav v. Mevissen, e. rhein. Lebensbild 1815—99 06 II; D. Gesellschaft f. Rhein. Geschichtskunde in d. J. 1881—1906 07. **H:** Gesch. d. Inquisition im MA v. H. Ch. Lea, aut. Übersetzg v. H. Wieck u. M. Rachel I 05, II 09.

Hansjakob, Heinr. (Pf. Hans am See), (k.), Erz., Dr. phil., Stadtpfr. Freiburg i. B., Eisenbahnstr. (Haslach i. B. $^{19}/_{8}$ 37.) **B:** Grafen v. Freiburg 67; Salpeterer 67, 3. A.; H. v. Vikari 68; Waldshuter Krieg 68, 2. A.; Auf d. Festung 70, 5. A.; Narrenschiff uns. Zeit 73, 2. A.; Herr u. Diener 73; Im Gefängnis 73, 3. A.; In Frankr. 74, 2. A.; Herm. d. Lahme 75; In Italien 77, 2. A.; In d. Residenz 78; In d. Niederlanden 79, 2. A.; Aus meiner Jugendzeit 80, 10. A.; Aus m. Studienzeit 85, 6. A.; Wilde Kirschen 88, 6. A.; Dürre Blätter, Erz. 89, 9. A.; Der schwarze Berthold 91; Schneeballen, Erz., 6. A., N. F. 92, 5. A.; 3. Reihe 93, 6. A.; St. Martin als Kloster u. Pfarrei 92; Uns. Volkstrachten 93, 4. A.; Aus krank. Tagen 95, 5. A.; Ausgew. Schriften 95 ff.; Bauernblut 96, 5. A.; D. Leutn. v. Hasle, 5. A.; Die wahre Kirche Jesu Christi, 3. A.; Jesus v. Nazareth, 3. A.; Toleranz u. Intoleranz, 2. A.; Meßopfer, Beichte u. Kommunion, 3. A.; Im Paradies, Tagebuchbl. 97, 5. A.; Waldleute, Erz. 97, 5. A.; D. steinerne Mann v. Hasle, Erz. 98, 5. A.; Erinnergn ein. alten Schwarzwälderin 98, 7. A.; Erzbauern 99, 7. A.; Kanzelvorträge 99, 2. A., Abendläuten 99, 5. A.; Der heil. Geist, Kanzelvortr. 00, 2. A.; In d. Karthause 00, 5. A.; Im Schwarzwald, Erz. 01; Aus d. Leben eines Glücklichen, Erz., 4.—6. T.; Aus d. Leben eines Unglücklichen, 4.—6. Taus.; Letzte Fahrten, 5. A.; Verlassene Wege 01, 5. A.; St. Maria, 3. A.; Wunden uns. Zeit 01, 3. A.; D. Kapuziner kommt 02, 70. A.; Meine Madonna 02, 5. A.; Aus d. Leben eines Vielgeprüften 03, 4. bis 6. T.; Zeit u. Kirche, Kanzelvorträge 03; Stille Stunden 03, 4. A.; D. Schöpfung, Kanzelvorträge 04, 2. A.; Sommerfahrten 04, 4. A.; Alpenrosen mit Dornen 05, 4. A.; Sonnige Tage 06, 4. A.; Aus d. Leben e. Vielgeliebten 09, 1.—4. T. ()

Hansmann, Heinrich, Soziales, ⚙, Red. d. „Tagespost". Graz, Klosterwiesg. 39. (ebda $^{4}/_{3}$ 72.)

Hansmann, Paul, Übers., Nov., Kritik. Weimar, Buttelstedterstr. 3. (Göttingen $^{6}/_{8}$ 82.) **Ue:** Altfranz. Novellen (m. Paul Ernst) 09; Tausend u. ein Tag III bis IV 10; Des Herrn v. Münchhausen Tischgespräche 10; Nicolas de Troyes, Probierstein d. neuen Novellen 10; Louis Bertrand, Junker Voland 10.

Hanstein, L. v., s. Baeblich, Lucie.

Hantsch, Emil, ✉, Epigr., Bürgersch.-Lehr. Colditz, Sachsen 20 C. (Sebnitz $^{12}/_{1}$ 57.)

Hantschel, Franz, ⁄, Topographie u. Touristik, Dr. med., Arzt. Linz a. D., Maria Theresia-Str. 33. (Kottowitz $^{4}/_{10}$ 44.) **B:** Bad Kottowitz 80; Spitzberg-Album 83; Spitzberg-Rundsicht 85; Führer durch Leiva u. Umgebung 85; Aussicht vom Kahlenberge bei Leipa 86; Z. Durchforschung NBöhmens 88, 2. F. 98; Kronpr. Rudolf 89; Botan. Wegweiser i. Gebiete d. Nordböhmischen Exkursions-Klubs 90; Repert. der landeskundl. Lit. für d. Gebiet d. NEC. u. d. angrenz. Landstriche 97; Leipaer Touristenführer 00, 4. A. 06; Verzeichn. d. Kurorte u. Sommerfrisch. Deutsch-Böhm. 00/03; Die Felsenburg Alt-Bürgstein usw. 01; Der Prager Ausflügler, 1. u. 2. A. 02; Hauptregister für die Mitteilungen d. Nordböhmisch. Exkursionsklubs, Jahrg. I—XXV, 1. Teil: Sachreg. 04, 2. Teil: Personenregister 06; Kammweg-Führer 05; Heimatskunde d. polit. Bezirkes B.-Leipa 08.

Hantzsch, Adolf, Orts- und Schul, BürgerschObLehr. Dresden-N., Theresienstr. 7 III. (ebda $^{17}/_{6}$ 41.) **B:** Gesch. der Neustädter Realschule in Dresden 75; Gesch. d. Dorfes Plauen 80; Gesch. der II. Bürgerschule in Dresden 85; Namenbuch der Straßen u. Plätze Dresdens 05.

Hantzsch, Arthur Rud., ⚗, Dr. med. h. c., Dr. phil., o. UProf., GHofR. Leipzig, Liebigstr. 18. (Dresden $^{7}/_{3}$ 57.) **B:** Grundriß d. Stereochemie 93, 2. A. 04; D. Diazoverbindgn 02.

Hantzsch, Viktor, ♔, Erdkunde, Dr. phil. Dresden-A., Elisenstr. 9. (ebda $^{10}/_{5}$ 68.) **B:** Deutsche Reisende d. 16. Jahrh. 95; Überseeische Unternehmungen der Welser 95; G. Marggraf 96; Seb. Münster 98; Kartographische Denkmäler 03; H. Megiser 04; D. Landkartenbestände d. Kgl. Bibliothek z. Dresden 04; Gesamt-Inhaltsverzeichn. z. N. Archiv f. sächs. Geschichte 04; Ratzel-Bibliographie 05; Die ältesten Karten d. sächs.-thüring. Länder 05; Dresdner auf Universitäten v. 14. bis 17. Jahrh. 06 u. 09; Weesenstein 07; D. deutsche Auswanderung 07.

Häntzschel-Clairmont, Walter, ⚙, ✉, ⌂, Nov., Red. d. „Eisen-Ztg.". Charlottenburg, Uhlandstr. 194 p. (Mittweida $^{3}/_{7}$ 56.) **B:** Lichtensteiner, Dr. 85; Gustav Wasa, Dr. 88; Durch Sünde reich, Dr. 92; Gr. Kinder, Lsp. 93; D. Visitenkarte, Lsp. 94; Dämon Liebe, Sch. 94; D. Hut, Lsp. 95; Falsch. Prinz, P. 95; Karriere i. Reifrock, N. 96; Gastrecht, Lsp. 97; Verkehrte Welt, Lsp. 97; D. Vielgeliebte, Lsp. 97; Prinzipienreiter, Dr. 98; A. Mitleid, Lsp. 98; Entlobt, Lsp. 98; Vorleserin d. Kaiserin, N. 98; Lehrb. d. Elektrotechnik 00; D. Maschinenbauer 01; D. Stellvertreterin, Lsp. 01; D. mod. Installateur 02; Erfindungen u. Experimente 02 III; Zuvorgekommen, Lsp. 02; Brautigam als Schwiegermutter, Schw. 03; Jutta, Dr. 03; Die Dampfmaschine 04; G. m. b. H., Lsp. 04; Die neust. Erfindungen 04; Hugdietrichs Brautfahrt, O. 04; Röntgenstrahlen, Schw. 05; Drei Freier, Optte 05; Die elektrotechn. Praxis 06; Vater Krause, Vst. 06; D. Hausgeißel, Dr. 07; D. Praxis d. Modelltischlerei 08; D. Praxis d. mod. Maschinenbaues 08 II; Mysterien d. Isis, Dr. 08; D. Schablonenformerei 08; D. neue Stütze, Schw. 08; Der Schneider v. Ulm, Dr. 09; Die Praxis d. Kraftwagenbaues 09; Der Familientäuscher, Lsp. 09; Der verschnupfte König, Lsp. 10; Die Pseudo-Mama, Schw. 10.

Hány-Lux, Ida, s. Lux, Ida.

Happel, Otto, (k.), Bibelwiss., D., k. LyzealP. Passau. (Wüstensachsen, Hess.-Nassau $^{28}/_{7}$ 66.) **B:** Kath. u. prot. Christentum 98; Der Prophet Habakuk 00; Der Psalm Nahum 00; Der Prophet Nahum 02; Jehu 05. ()

Happich, Leopold, Hygiene, Touristik, Red. d. „Naturfreund". Wien XV, Löhrg. 13.

Happrich, Vict. (Pf. Caballero), Sport u. Zirkus, Journ. Charlottenburg, Rönnestr. 17. (Breslau $^{15}/_{1}$ 63.) **B:** Das Geheimnis der Schönheit 99; Manegesterne 02, 3. A. 05; Sylvester Schäffer 07; Interessante Menschen 08, 2. A. 09.

Harbou, Frl. Sophie von (Pf. O. v. Sarden), Biographie u. Übersetzung. Gr.-Flintbek b. Kiel. (Rendsburg $^{15}/_{10}$ 65.) **Ue:** Tennyson, Balladen u. Lyrische Gedichte 95; Emerson, Aus Welt u. Einsamkeit 02; Emerson jun., Ralph Waldo Emerson 04; Meredith, Rhoda Fleming 05; Stevenson, Die Schatzinsel 06; Flaubert, Briefe an seine Nichte 08.

Harbou, Frl. Thea v., ♆, Hofschausp. Weimar, Buchfarterstr. 17 pt. **B:** Gedichte 02; Wenn's Morgen wird . . ., R.; Weimar, Tiefurt, Belvedere, Märchendichtgn 09. ()

Harburger, Heinr., ⚖, Dr. jur., UHon.-Prof., Rat des Obersten Landesgerichts. München, Karlsstr. 21. (Bayreuth $^{2}/_{10}$ 51.) **B:** Die remunerator. Schenkg 75; D. strafrechtliche Begriff „Inland" u. seine Beziehungen z. Völker-R. u. Staats-R. 82; Strafrechtspraktikum 92. **H:** Aug. Geyer's kleinere Schriften strafrechtl. Inhalts 89.

Hardebeck, Wilh., (k.), Goldarbeiter. Ankum, Kr. Bersenbrück. (ebda $^{4}/_{10}$ 43.) **B:** Kulturhistorische Schriften. ()

Hardegger, August, (k.), ♔, Kunst♔, Architekt. St. Gallen, Sch., Museumsstr. 45. (ebda $^{1}|_{10}$ 58.) **V:** Frauen zu St.Catharina 85; Mariaberg b. Rorschach 91; Altes u. Neues v. St. Gallen 91; D. Ziffersteinerinnen zu Maggenau 93; St. Johann im Thurtal 95; Kirchenschätze v. Disentis u. Umgebg 98; Die Pfarrei St. Gallen 01; Mariazell zu Wurmsbach 08.

Hardeland, Otto, ✝, Pastor. Zittau, Pfarrstr. (Wunstorf, Hannov. $^{5}|_{9}$ 53.) **V:** Leitfaden f. d. Konfirmandenunterricht 85, 40. A. 10; 52 Konfirmandenstunden 98, 4. A. 10; Schiller u. Goethe, 3 Vortr. 06; Lebensbrot für jeden Tag d. Jahres 10; u. m. a.

Hardeland, Theod., Katechism. u. Evangelisation, Pastor. Lüneburg. (Hildesheim $^{11}|_{6}$ 59.) **V:** Der kl. Katechismus Dr. Luthers nach Luthers Schriften ausgelegt 89; D. Evangelisation m. bes. Rücksicht auf die Heiligungsbewegung 98; Die Heilsarmee nach Gesch., Wesen u. Wert 98; Evangelisationsfrag. i. luther. Sinne erwogen 99; Die katechet. Behandlung des kl. Katechismus Dr. M. Luthers 99; Leitf. zu Luthers kl. Katechismus 00; D. Bad d. Wiedergeburt 02; Biblische Fragen, den religionsgeschichtl. Volksbüchern gegenüber erwogen 07.

Harden, Maximilian, Polit., ✍, Lit.♔, /, Krit., Hrsg. d. „Zukunft". Berlin SW 48, Wilhelmstr. 3a, Verl. d. Zukunft. (ebda $^{20}|_{10}$ 61.) **V:** Apostata 92, n. F. 92; Theater u. Lit. 96; Kampfgenosse Sudermann 03; Köpfe 10.

Hardenberg, s. Körner, Gustav.

Hardenberg, Magda, s. Nicklau, Magda.

Harder, Frl. Agnes, PM., Rom., Nov., ♔, /. Berlin-Wilmersdorf, Hohenzollerndamm 199 I. (Königsberg $^{24}|_{3}$ 64.) **V:** Erkämpft, R. 92; Sommervögel, R. 94; Aus heit. Stunden, H. 95; Dr. Eisenbart, R. 96; Stille Helden, R. 97; Im Kaleidoskop, R. 98; Wider d. gelben Drachen 00; Und hätte der Liebe nicht, R. 00; Im Wunderlande Italien 01; Engelchen u. Bengelchen 03, 4. A. 04, 2. Teil 05; Tönerne Füße 04; Siebenschläfer 04; Frd. u. himml. Liebe, R. 05; Liebe 05, 3. A.; Rahel Baldbereit, R. 06; Vom Rain d. Lebens, G. 07; Frau Maja, R. 09.

Harder, Ernst, Arabistik, Dr. phil. Hermsdorf (Mark), Wilhelmstr. 9. (Königsberg i. Pr. $^{29}|_{11}$ 54.) **V:** Arab. Konversationsgrammatik 98, 2. A. 10; Deutsch-arab. Handwörterbuch 03.

Harder, Frz., Ψ, Dr. phil., Prof., ObLehrer. Berlin SW, Großbeerenstr. 70. (ebda $^{8}|_{11}$ 55.) **V:** De Alpha vocali apud Homerum producta 76; Index Lucilianus 78; Index copiosus zu Lachmanns Lucretius 82; Werden u. Wandern uns. Wörter 84, 3. A. 06; Über die Fragmente des Mäcenas 89; Griech. Formenlehre 92, 2. A. 97; Ausw. a. Herodot 92, Kommentar 2. A. 08; Astrognost. Bemerkungen z. d. röm. Dichtern 93; Ausw. a. Ovid 94. **Red:** Wochenschr. f. klass. Philologie 89—06.

Hardmeyer, Joh. Jakob (Hardmeyer-Jenny), Red. b. Art. Institut Orell Füßli. Zürich, Pelikanstr. 4. (Männedorf $^{7}|_{12}$ 26.) **V:** Wanderbilder: Gotthardbahn, Lugano, Locarno, Pilatusbahn, Vierwaldstättersee, Brünigbahn usw. 80, 10. A. 07; Frohe Stunden, G. 00; Schweiz. Kinderbuch 01/07 II.

Hardt, Ernst, Nov., ✆, ♔, /, ✍. Weimar, Am Horn 17B. (Graudenz $^{9}|_{5}$ 76.) **V:** Priester des Todes, N. 98; Tote Zeit, Dr. 98; Bunt ist d. Leben, N. 02; Aus d. Tagen d. Knaben, G. 04, 2. A. 10; Der Kampf ums Rosenrote, Dr. 03; An den Toren des Lebens, N. 04, 3. A. 09; Ninon von Lenclos, Dr. 05, 2. A. 10; Tantris der Narr, Dr. 07, 20. A. 10; Gesamm. Erzn. 09, 2. A. 10. **Uc:** Taine: Phil. d. Kunst 02 II, 2. A. 07; Reise in Italien 04 II, 2. A. 10; Aufzeichngn üb. England 05; Flaubert, Ein schlichtes Herz 04, 2. A. 07; Balzac, Das Mädchen mit den Goldaugen 04; La Rochefoucauld, Maximen 06; Vauvenargues, Maxim. 06; Rousseau, Bekenntnisse 07; Voltaire, Erzählgn 08; Balzac, Gesch. der Dreizehn 09.

Hardt, Ernst, s. Stöckhardt, Ernst.

Hardt, Dr. Max, s. Neumann, Alfr. Max.

Hardt, Otto, religiöse Traktate, Jugendschr., Lehr. a. D. Gumbinnen, Gartenstr. 30. (Juckn.schken, Kr. Stallupönen $^{30}|_{10}$ 35.) **V:** Keinen Tropfen! (Alkohol); Keinen Meineid!; Ehre den König u. verabscheue d. Sozialdemokratie!; 22 Jahre Diakonissin; 45 Jahre Sturm u. Sonnenschein unter d. Preuß. Schulmeisterfahne; Chr. Donaleitis, d. litauische Dichterfürst. ()

Hardt, Walther, ASV., ♔, ✆, Unterhalt.-Lit., Rektor der Stadtschule. Muro-wana-Goslin. (Dinglauken, Ostpr. $^{22}|_{1}$ 74.) **V:** Z. Geburtsfest Sr. Maj. d. Kaisers Wilhelm II. (mit G. E. Meyer) I 02, II 03, III 05; D. Bedeutung d. Kunst für d. Erziehung 02; Bibelkritik u. Religionsunterr. 02; Gesch. uns. deutsch. Kriegsflotte 02; Wie entwickeln u. erhalten wir in uns. Kindern die Freude an Reinlichkeit u. Gesundheitspflege? 02; Liederschatz f. d. Feier d. Geburtstages Sr. Maj. d. Kaisers Wilhelm II. (m. Aug. Stein) 04; Die Lehrerinnenfrage 05; Z. Silberhochzeit d. Kaiserpaares (m. G. E. Meyer) 06; Rousseau, Beitrag zu s. Charakteristik u. Darstellg s. Aufenthalts auf preuß. Gebiet 07; Der Lehrermangel 07; Beiträge z. Praxis d. geogr. Unterrichts 08; D. evangel. Kir-

chenlied 09; Zum 100 jähr. Todestage der Königin Luise (mit G. E. Meyer) 10.

Hardt, Fräul. Wanda, Erzähl., Nov. Eberswalde, Schicklerstr. 21. (Glogau.)

Hardt, Wilm, ſ. Schwaner, Wilh.

Hardung, Victor, ♅, ☾, Dr. phil. St. Gallen, Schweiz. (Essen $^{3}|_{11}$ 61.) **B:** D. Kreuzigg Christi, KirchenDr. 89; Sonnwendfeuer, Lr. 91; Symphonie, G. (m. a.) 91; Lieder zweier Freunde (m. H. Stegemann) 93; Königin Rose, E. 93; Die Wiedertäufer i. Münſter, Tr. 95; Fortunatus, Tr. 95; Ahasvera, Sch. 95; Im Reigen, n. Lr. 96; Sälde, dramat. Dichtg 03; Hydippe, Lſp. 05; Seligkeiten 07; Die Brokatſtadt, R. 09. **H:** Schweiz. Litt.-Kalender 93. ( )

Haring, Johann, (ℓ.), Kirchenrecht, Dr. theol. et jur., o. UPr., Hrsg. u. Red. (m. F. S. Gutjahr) des „Lit. Anzeig.". Graz, Schillerſtr. 52. (Wettmannſtätten $^{5}|_{8}$ 67.) **B:** D. Rechts- u. Geſetzbegriff in d. kathol. Ethik u. modernen Jurisprudenz 99; Die Schadenerſatzpflicht des Erben für Delikte des Erblaſſers nach kanon. Rechte 03; Grundzüge d. kathol. Kirchenrechtes I 06, II 08, III 10; Kirche u. Staat 07; D. Ehedekret Ne temere, 1. u. 2. A. 07; D. Neuordng d. päpſtlichen Behörden 08.

Häring, Theodor v., ✝, D., o. UPr. Tübingen. (Stuttgart $^{22}|_{4}$ 48.) **B:** Das Bleibende i. Glauben an Chriſtus 80; D. Theologie u. d. Vorwurf d. doppelten Wahrheit 86; Zu Ritſchls Verſöhnungslehre 88; Zur Verſöhnungslehre 93; Unſ. perſönl. Stellung z. geiſtl. Beruf 93, 3. A. 99; Lebensfr. d. ſyſt. Theol. 95; Gerecht. Gottes b. Paulus 96; Zeitgem. Pred. 02; Ethik 02, 2. A. 06 (engl. 09); D. Verſtändnis d. Bibel i. d. Entwickg d. Menſchh. 05; Dogmatik 06 (engl. 11); Predigten 08.

Harlach, Hanns von, ſ. Holzſchuher, Hanns.

Harlan, Walter, BP., ☾, Dramaturgie, Dr. jur. Berlin-Grunewald, Kunz Buntſchuh-Str. 10. (Dresden $^{25}|_{12}$ 67.) **B:** Sein Beruf, Sch. 94; O herziges Menſchenleben! G. 94; Neue Traktätchen, N. 95; Im April, Lſp. 95; D. Sündenfall, Lſp. 96; D. Dichterbörſe, N. 99, 8. T. 08; D. tolle Bismarck, Lſp. 00; Schule d. Luſtſpiels, ein Syſtem d. Dramaturgie 03; D. Mantelkind, Lſp. 04; Jahrmarkt in Pulsnitz, Schw. 04; D. Sünde an den Kindern, R. 08; D. lateiniſche Eſel, Kom. 09. ( )

Harlander, Otto G. (Pſ. Georg Hohenburg), ♅, Märchen, Nov., ☾, Dr. phil. München, Kreittmayrſtr. 11 I. (ebda $^{4}|_{3}$ 85.) **B:** Phantaſien eines Einſamen, M. 05.

Harmening, Ernſt K. J., BB., ⊞, Rechts- u. Staatswiſſ., Nov., ♅, Dr. jur., MA. Jena, Kochſtr. 2. (Bückeburg $^{28}|_{1}$ 54.) **B:** M. Overſtolz, R. 81; Mirjam, G. 81; Erde u. Eden, G. 84; Südſlaviſche Volkslieder 85; Wer da? 4. A. 89; Oſterburg, G. 90; Recht der Völker auf Frieden 91; Peace the Right of Nations 91; Kampf um die Wohlfahrt 91.

Harmlos, Dr., ſ. Naſſauer, Max.

Harms, Bernhard, Dr. sc. pol., o. UPr. u. Doz. a. d. Marine-Akademie. Kiel. (Detern, Oſtfriesland $^{30}|_{3}$ 76.) **B:** Iſt das deutſche Handwerk konkurrenzfähig? 99; Entwickelungsgeſch. d. deutſchen Buchbinderei 02; Die holländiſchen Arbeitskammern 03; Dasſelbe (Schriften des Vereins für Sozialpolitik H. XII); Deutſche Arbeitskammern 04; Die örtliche Abſtammung d. württemb. Geiſtlichen 05; Arbeitskammern u. Kaufmannskammern 06; Der Maximalarbeitstag 06; D. Geld- u. Münzpolitik d. Stadt Baſel im Mittelalter 07; Steuern u. Anleihen im Haushalt d. Stadt Baſel 1361—1500 07; D. Stadthaushalt Baſels im MA. I 09; Ferd. Laſſalle u. ſ. Bedeutg f. d. deutſche Sozialdemokratie 09. **H:** Staat u. Wirtſchaft; Seeverkehr u. Weltwirtſchaft. ( )

Harms, Heinrich, Erdkde, Lehrer a. D. Ploen. (Brackrade $^{23}|_{6}$ 61.) **B:** Schulatlas u. d. Unterr. 93, 2. A. 01; Wandkarte d. Kr. Ploen 95; 5 Theſ. z. Reform d. erdkundl. Unterr. 95, 5. A. 06; Handkarte d. Prov. Schl.-Holſt. 95, 2. A. 02; Vaterl. Erdkde 97, 8. A. 09; In d. einklaſſ. Volksſch. 00, 3. A. 09; Deutſchlands Kolonien 00, 3. A. 09; Volksſchulatlas 02; Länderkde d. Europa 08; Erdkundl. Schülerheft 09; Schulwandkarten: Deutſchland, Europa, Planigloben, Paläſtina u. bibl. Länder.

Harnack, C. G. Adolf, Kirchen♛, D., Dr. jur. h. c., Dr. med. h. c., Dr. phil., o. UPr. u. Gen.-Dir. d. Kgl. Bibliothek, WGR., Exz. Berlin W 15, Faſanenſtr. 43. (Dorpat $^{7}|_{5}$ 51.) **B:** Zur Quellenkritik d. Geſchichte d. Gnoſticismus 73; De Apellis gnosi monarchica 74; Patrum Apost. Opera 75/78 III; Codex Rossanensis 80; Texte u. Unterſuchgn z. altchriſtl. Lit.-Geſch. 82 ff. V; Lehre d. 12 Apoſtel 84, u. A. 93; Mönchtum, 7. A. 07; M. Luther, 3. A. 01; Auguſtins Konfeſſ. 88, 3. A. 03; Lehrbuch d. Dogmengeſch. 86/90 III, 4. A. 05ff; A. Neander 89; D. N. T. u. d. J. 200 89; D. Apoſtol. Glaubensbek., 26. A. 93; Antwort auf d. Streitſchrift Dr. Cremers 92; Bruchſtücke des Evang. u. der Apokalypſe d. Petrus, 2. A. 93; D. Chronologie d. altchriſtl. Lit. bis Euſebius I 97, II 04; Über d. Ordinationes im Papſtbuch 97; Über die jüngſt entdeckt. Sprüche Jeſu 97; Drei wenig beachtete cyprian. Schriften u. die „Acta Pauli" 99;

Gesch. d. Kgl. Preuß. Akad. d. W. in Berlin 00 III; Die Pfaffschen Irenäus-Fragmente als Fälschungen Pfaffs nachgewiesen 00; Das Wesen des Christentums 00, 4. A. 01; Die Aufg. d. theolog. Fakultäten u. d. allg. Religionsgesch. 01; Sokrates u. d. alte Kirche 01; D. Wesen d. Christentums 02; D. Brief d. Ptolemäus an d. Flora 02; Reden u. Aufsätze 04 II, 2. A. 06; D. Notwendigkeit der Erhaltg des alt. Gymnasiums 05; Beiträge z. Einl. in das N. T.: I. Lukas 06, II. Sprüche u. Reden Jesu die 2. Quelle d. Matth. u. Lukas 07, III. D. Apostelgesch. 08. ()

Harnack, Otto, Lit. ♔, Dr. phil., o. ThSch. = P. Stuttgart. (Erlangen $^{23}/_{11}$ 57.) B: Napol., br. G. 80; Karoling. u. Byzantin. Reich 80; Kurfürstenkollegium usw. 83; Ein deutsch. Land i. Gefahr 86 (anon.); Goethe i. d. Epoche s. Vollendung 87, 3. A. 05; Z. Nachgesch. d. Ital. Reise 90; Livland als Glied d. deutsch. Reiches usw. 91; D. klass. Ästhetik d. Deutschen 92; Deutsch. Kunstleben in Rom 96; Schiller 98, 3. A. 05; Essays u. Studien 99; Mod. Cicerone: Rom, 2. Bd. 03, 2. A. 10; D. deutsche Klassizismus im Zeitalter Goethes 06. H: Goethes Werke, Weim. Ausg. Bd. 46—49; H. Hettner, Lit.-Gesch. d. 18. Jahrh. III, 5. A. 1. u. 2. B. 06, 3. B. 07; Goethes ausgew. Ged. in chronol. Ordng 01; Faust, Schriften üb. bild. Kunst I, II, III, Sprüche in Prosa (Goethes Werke, herausg. v. Heinemann) 02—07. Voll: Hebbel, Demetrius 10.

Harpf, Adolf (Pseud. Adolf Hagen), DÖSchG., ⚒, ♆, Dr. phil. Leoben, Steierm., Josefs 157. (Graz $^{18}/_{2}$ 57.) B: Goethes Erkenntnisprinzip 83; Sagen u. Singen 83; A. d. deutsch. Ostmark 83; Rufe a. d. deutsch. Osten 84; Ethik des Protagoras 84; Wehr u. Waffen 95; Schopenhauer u. Goethe 85; Gesch. d. Leobener Stadttheaters 92; Idyllen a. Kärntens Gauen, G. 98; Mein Spaziergang nach Paris 98; Z. Lösung d. brennendsten Rassenfrage d. heut. europ. Menschheit 98; Deutschvölkliches Sagen u. Singen 98; Darwin in d. Ethik 01; Aus Heimat u. Fremde 03; Weihnachten 04; Haschisch 04; Mathilde Gräfin Stubenberg 04; Morgen- u. Abendland, vergleichende Kultur- u. Rassenstudien 05; Der völkische Kampf d. Ostmarkdeutschen 05; Landgraf werde hart! 06; Ostara, d. Auferstehg d. Menschen 06; D. völkische Gedanke das aristokratische Prinzip 06; D. Weibwesen 06; D. Zeit d. ewigen Friedens 07; Natur- u. Kunstschaffen 10.

Harpf, August, chem. ⚙, Ing. chem., Dr. phil., o. ö. Prof. für Chemie an der k. k. montanistischen Hochschule Przibram, Böhm., Priv.-Doz. f. chem.-technologische Fächer an der deutsch. techn. Hochsch. zu Prag. (Graz $^{27}/_{5}$ 61.) B: Flüss. Schwefeldioxyd 00; Wandtafeln f. d. Unterricht in d. allg. Chemie u. chem. Technologie 99—08.

Harpf, Frl. Hilde, jetzt: Spur, Frau Hilde.

Harrwitz, Fritz, Mechanik, Optik, ⚙, ∩, Red. d. Fachzeitschrift „Der Mechaniker". Nikolassee b. Berlin, Normannenstr. 2. (Berlin $^{20}/_{10}$ 59.) B: Adreßbuch d. deutsch. Mechanik u. Optik u. verwandt. Gebiete 94, 3. A. 06/07 II; Taschenbuch f. Präzisionsmech., Optik. usw. 01 ff.

Harrwitz, Max, Bibliogr., Verl.-Buchh. u. Antiqu. Nikolassee b. Berlin, Normannenstr. 2. (Berlin $^{2}/_{12}$ 60.) B: Helgoland einst u. jetzt 93.

Hart, Georg, (†.), vergl. Lit. ♔, Dr. phil., K. GB. u. K. Hofbibliothekar. Aschaffenburg, Sandg. 53. (Erzasambach $^{16}/_{10}$ 56.) B: Ursprung u. Verbreitung der Pyramus- u. Thisbe-Sage 89; Die Pyramus- u. Thisbe-Sage in Holland, England, Italien u. Spanien 91; De Medelidinge der hilgen Junckfruwen Marien, niederdeutsch. Text nach einer Hs. v. J. 1480 99.

Hart, Hans, s. Molo, Hans v.

Hart, Jul., ♆, ⚲, ⁄, Roman. Wilhelmshagen b. Berlin, Moltkestr. 16. (Münster i. W. $^{9}/_{4}$ 59.) B: Sansara, G. 79; Don Juan Tenorio, Ihr. Tr. 81; Krit. Waffengänge (mit † Heinr. Hart) 82 ff.; Buch d. Liebe (mit demſ.) 82, 2. A. 90; Blütenlese a. span. Dichtern 83; Schauspielerin, Dr.; Rächer, Tr. 84; England u. Amerika 84; Orient u. Occident 84; Sumpf, Sch. 86; Pers. Divan 87; J. Wolff u. d. mod. Minnesang 87; Fünf Novellen 88; D. Richterin, Dr. 88; Krit. Jahrb. (mit Heinr. Hart) 88; Homo sum 90; Gesch. d. Weltlit. 95/97 II; Sehnsucht 93; Triumph d. Lebens, G. 97; Stimmen in d. Nacht 97; D. neue Gott 99; Vom höchsten Wissen (m. Heinr. Hart.) 00; Die neue Gemeinschaft (m. demſ. u. a.) 01; Träume d. Mittsommernacht 04. H: Heinr. Hart, Gesammelte Werke (m. a.) 07 IV. ()

Hartdegen, Ferd., Roman, Nov., ♆, wissensch. Privatlehr., Verf. u. Verl. der „Jugendzeitung". Mühausen i. E., Weidenbaumstr. 40 I. (Fulda $^{27}/_{8}$ 57.)

Harten, Angelika, s. Schmitz, Maria.

Harten, C., s. Martens, Chr.

Harten, Frau Toni, geb. Hoencke, ♆, Nov., Essay. Kiel, Adolfstr. 54. (ebda $^{7}/_{6}$ 72.) B: Gedichte 07; Zur großen Frage: Mann u. Weib 10.

Hartenau, Gert, s. Thiel, Walther Adolf.

Hartenstein, Frl. Anna, ASV., Roman, Nov., Oberlehrerin a. D. Dresden-

N., Platanenstr. 6 I. (Plauen i. Vogtl. $^{1}/_{11}$ 57.) **B:** Im Bürgerhause 89; Die goldene Karla 94; Donate vom Freihof 98; Die Freundin 03, 2. A. 04; Offene Türen, Nn. 07.

Harter, Ernst Ludwig, s. Jacobsen, E. L.

Harter, Hermann, s. Frankl, Adolf.

Hartig, Frau Mina, Bühnenwerke. H a g e n, Westf., Mittelstr. 2. (Greiz $^{29}/_{4}$ 69.) **B:** Im Bann d. Lüge, Vst. 00; D. gute Ruf, Sch. 05.

Hartig, Robert, s. Marré, Ernst.

Hartl, Alois, (k.), Dr. jur. can., Prof. L i n z a. D., Harrachstr. 3. (ebda $^{30}/_{5}$ 59.) **B:** Das größte Glück, Missionsbuch 92, 4. A. 98; F. E. Habert 00; Kleine Christenlehre 08; Auf zur Spracheinheit od. Lehrbuch der Perfektsprache 09. **H:** Haberts Klavierschule 98; Haberts Beiträge zur Lehre von d. musikal. Komposition 99 IV; Haberts Streichquartette 08; Haberts ABC-Büchlein f. angehende Orgelspieler.

Hartl, Frau Philomena, geb. Waschmitius (Pf. Hartl-Mitius, H. Wild), ⊙. M ü n c h e n, Herzog Rudolf-Str. 33. (ebda $^{14}/_{4}$ 52.) **B:** Onkel Troneck, Sch. 78; Proßenbauer, P.; Sommerfreud, Lsp. 81; Annerl v. Grundlhoff, Vst. 82; Ihr Lebensretter, Lsp.; Susie, P.; Schlaue Mahm, Vst.; Theatertypen, N. 87; Orpheus im Salon, N. 90; Am Wetterstein, Vst.; Die Dorfschwalbe, Optte; Auf goldenem Boden, Vst. (mit R. H. Greinz); Durchs Standesamt, D. 96; Sumpfherzblättchen, N. 96; Bühnengeschichten, N. 00; D. schöne Müllerin v. Tegernsee, Vst. 00; 's goldene Kalbel, Vst. 01; Die Auserwählte, Sch. 04; Der Neuentdeckte, P. (m. L. Klein) 04; D. Zauberwurzel, Bauern-P. 06; Sherlock Holmes im Gebirge, P. 06; Cirkusleut, ländl. Sp. 07; Henri's Hochzeit, Optte 09; Fasching, P. 10; Bauernpolitik, P. 10; Herzkönig, Schw. 10.

Hartmann, Alfred Georg, ♆, ✍, ✉, Kunstkritiker u. Red. d. Münch. Wochenschrift „Allg. Ztg.". B e r l i n-F r i e d e n a u, Ringstr. 34. (Heilbronn $^{13}/_{4}$ 74.)

Hartmann, Frau Alma verw. v., geb. Lorenz, ✍. B e r l i n, Würzburgerstr. 12. (Bremen $^{23}/_{7}$ 54.) **B:** Zurück z. Idealismus 02. **Mitarb:** A. Drews, D. Monismus, Bd. II.

Hartmann, Aug., Dr. phil., Ψ, ObBibl. a. d. k. Hof- u. Staatsbibl. M ü n c h e n, Adalbertstr. 34. (ebda $^{25}/_{1}$ 46.) **B:** Weihnachtslied u. -Spiel im ObBay. 75; Oberammergauer Passionsspiel i. s. ältest. Gestalt 80; Volksschausp. in Österr.-Ung. u. Bay. ges. 80; Volkslieder in Bayern, Tirol u. Salzburg ges. 84; H. Hesellobers Lieder 90; Regensburger Fastnachtssp. 93; Deutsche Meisterlieder-Handschr. in Ungarn 94; Hist. Volkslieder u. Zeitgedichte I 07, II 10. **MitH:** Bayerns Mundarten 91—95.

Hartmann, Edmund, ✍, GLehr. G i e ß e n, Bleichstr. 27. **B:** Vademecum d. Volksschullehrers; Beitr. z. Erziehung d. deutsch. Jugend; Der heimatkundliche Anschauungsunterricht in fragend-entwickelnder Lehrform; Die Behandlung des ersten Zeichenunterr. an höh. Lehranstalt.; Anleitung zur Behandlung des Rechnens mit a) reinen, b) benannten Zahlen, 3. A.; Rechenbuch (m. Feuerbach): A (3. A.) u. B; Rechenheft f. Fortbildgsschulen; Lehrerheft m. Auflösgn zu A u. B; Rechenbuch f. bad. a) einfache, b) erweiterte Schulen (m. Fischler); Lehrerhefte zu beiden Ausg.

Hartmann, Friedr., PA., Politik, Kunst-, ⊙, Dr. phil., Red. am „Hann. Courier". H a n n o v e r, Podbielskistr. 1 III. (Frankfurt a. M. $^{2}/_{2}$ 66.) **B:** Sechs Bücher Braunschweigischer Theatergesch. 05: Der Wunderliche von Bevern, Dr. 08. ()

Hartmann, Guido, ♆, Postsekretär. A s c h a f f e n b u r g, Würzburgerstr. 50. (ebda $^{9}/_{5}$ 76.) **B:** Fliehen u. Sehnen 07.

Hartmann, Jul. v., württ. Topograph. u. ♆, Dr. phil., ObStudR. a. D. S t u t t g a r t, Hegelstr. 34. (Neustadt a. d. L. $^{22}/_{5}$ 36.) **B:** M. Alber 63; Wegweiser durch Maulbronn 64, 2. A. 75; E. Schnepf 69; Schwabenspiegel 70, 2. A. 01; Gesch. Schwabens im Munde der Dichter 81; Wildbad 86; Chronik von Stuttgart 86; Übersicht üb. d. Lit. der württ. Landeskde 88; Festschrift d. Stadt Stuttgart 89; Württ. Kirchengesch. (m. Bossert u. a.) 93; Besiedelung Württ. 94; Aus den Lehr- u. Wanderjahren uns. Väter 96; Uhlands Tagb. 1810/20 97; Uhlands Geb. (m. E. Schmidt) 98; Wildbadber. a. 6 Jahrh. 99; Württemberg i. J. 1800 00; Schwäb. Selbstbeleuchtung 03; Schillers Jugendfreunde 04; Gesch. d. Stadt Stuttgart (m. Ernst, Jassoy, Pfeiffer, Rößger u. a.) 05; De senectute 09. ()

Hartmann, Karl, ✉, ✍, ♆, **Uc:** EFGISTArab. W i e n IV/2, Starhemberggasse 29. (Schloß Prankh, Steiermark $^{26}/_{2}$ 82.)

Hartmann, Karl Otto, Baukunst, Stillehre u. Kunst♆, RegR., Prof. S t u t t g a r t, Seestr. 100. (Göppingen i. B. $^{15}/_{7}$ 61.) **B:** Stilkunde 98, 4. A. 08; D. Entwicklung der Baukunst I 10.

Hartmann, Konr., ⚙, Kais. GRegR. u. ThSchP. B e r l i n-G r u n e w a l d, Herbertstr. 10. (Nürnberg $^{8}/_{10}$ 53.) **B:** Pumpen 89, 2. A. 97; Heizung u. Lüftung d. Arbeitsräume 94; D. Arbeiterschutzbrill. 00; Gefahrentarifwes. 00; Unfallverhütg f. Industr. u. Landwirtsch. 03; Unfallverhütg u. Arbeitshygiene 04; Arbeiterschutz 04.

Hartmann, Ludo Mor., ♆, Soziologie,

Dr. phil., Priv.-Doz., Mitbrsg. d. „Vierteljahrschr. f. Sozial- u. Wirtschaftsgeschichte". Wien I, Rathausstr. 15. ($^{2}|_{3}$65.) **B:** De exilio 87; Untersuchgn z. Gesch. d. byzant. Verwaltung in Italien 89; Gregorii I. Registrum II (Monum. German. Epist. I. II); Urkunde einer römisch. Gärtnergenossenschaft 92; Ecclesiae S. Mariae in Via Lata Tabularium 95 II; Gesch. Italiens i. Mälter 97/08 III; Preußisch-österreich. Verhandlgn über den Crossener Zoll 01; Corporis chartarum Italiae specimen 02; Unterg. d. antiken Welt 03, 2. A. 10; Zur Wirtschaftsgesch. Italiens im frühen MA. 04; Üb. hist. Entwicklg 05; Th. Mommsen, biograph. Sk. 08; Das Volkshochschulwesen 10.

Hartmann, Frau Dr. Martha, geb. Sommer (Pf. Martha Sommer), **Ue:** D FlämHNSchw. Lübeck, Musterbahn 15. (ebda $^{10}|_{7}$ 77.)

Hartmann, Martin, Orientalist, Dr. phil., Prof. Hermsdorf (Mark), Wilhelmstr. 9. (Breslau $^{9}|_{12}$ 51.) **B:** Arab. Sprachführer 80; Hebräische Verskunst 94; D. arab. Strophenged. I 97; Bohtan 96 f. II; Metrum u. Rhythmus 96; The Arabic Press of Egypt 99; D. islamische Orient I 99—05, II 09; Lieder d. Libyschen Wüste 99; Chinesisch-Turkestan 08; Der Islam 09; Unpolit. Briefe aus d. Türkei 10.

Hartmann, Martin, neue Ψ, ✠, Dr. phil., GB. Leipzig-Gohlis, Fechnerstr. 2. (Bautzen $^{22}|_{5}$ 54.) **B:** Tempi passati 78; D. altspan. Dreikönigsspiel 79; Zeittafel zu V. Hugos Leben u. Werken 86; Die Rangfrage u. der sächs. GLehrerstand 91; Chéniersstudien 94; D. Anschauung im neuspr. Unterr. 95; Reiseeindrücke u. Beobachtgn e. deutsch. Neuphilol. in der Schweiz u. in Frankreich 97; Chronik d. Vereins f. neuere Philologie zu Leipzig 00; Die sächs. Gymnasiallehrerversammlungen von 1848—90 04; Die höh. Schule u. d. Alkoholfrage 04; Die höh. Schule u. d. Gesundheitspflege 05; D. Schularzt f. h. Lehranstalten 06; Turnvater Jahn u. s. Stellg z. Alkoholfrage 07, 3. A. 09; Der neuere Stand d. Anti-Alkoholbewegg i. d. nordamer. Union 09; Der akad. geb. Lehrerstand u. d. mod. Alkoholforschg 09. Mitteilgn der deutsch. Zentralstelle für internat. Briefwechsel 97 ff.; Mitteil. d. deutsch. Zentralstelle f. fremdsprachl. Recitationen 01—07; u. viele Ausg. franz. Schriftsteller. ()

? **Hartmann,** Otto, ♛, Dr. phil. Locarno-Muralto. (Mülhausen i. Els. $^{14}|_{11}$ 58.) **B:** Die Schlacht bei Sempach 86; Nochmals z. Sempacher Frage 87; D. Anteil der Russen am Feldzug von 1799 in der Schweiz 92; Die Volkserhebung der Jahre 1848 u. 1849 00.

Hartmann, Otto (Pf. Otto von Tegernsee), Sozialpolitik, Erzählungen, Prokurist der Manzgesellschaft. Regensburg. (Tegernsee $^{8}|_{9}$ 76.) **B:** Adalbert Stifter 99; Sonntagsruhe i. Handelsgew. München 02; Eine Ferienfahrt n. Tegernsee 05; Im Stubaital 05; Entstehung d. Buchdruckerkunst 05; Die Waisenbraut 06; G. F. Manz 06; Ein Heros deutsch. Poesie 06; Im Zillertal 07; In u. um Salzburg 08; Vom Brenner ins Zillertal 09; D. Entwicklg d. Literatur u. der Buchhandel 10; Fünfzig Stunden auf d. Großglockner 10; D. graphische Kunst in d. Oberpfälz. Kreisausstellung 10.

Hartmann, R. Julius, Kultur♛, Dr. phil., Prof. Stuttgart, Herdweg 120. (Nürtingen $^{8}|_{12}$ 54.) **B:** A. H. Francke 97; Palästina (m. J. Benzinger) 99; Theophrast von Hohenheim 04.

Hartmann, Frau Dr. Sophie (Pf. Sophie Wiegt), /, Nov. Zürich I, Olgastr. 6. (Bern $^{2}|_{9}$ 67.)

Hartog, Frau Marie, geb. zur Megede (Marie zur Megede), /, Nov., Roman. Groß Kaleningken b. Gr.-Warkau, Kreis Insterburg. (Freistadt $^{17}|_{9}$ 55.) **B:** Um Gold, R. 83; Graue Gesch., R. 90, n. Folge 91; Aus d. Gesellsch., R. 95; Liebe, R. 98; D. Licht, R. 02; Sport, R. 03; Narren, R. 03; Unter Masken, R. 06; Frauengedanken üb. Menschenerziehg 07.

Harttung, Jul., s. Pflugk-Harttung, J. A. G. v.

Hartung, Ernst, s. Langewiesche, Wilh.

Hartung, Fritz, ♛, Dr. phil., UDoz. Halle a. S., Gr. Brunnenstr. 27a. (Saargemünd $^{12}|_{1}$ 83.) **B:** Hardenberg u. die preuß. Verwaltg in Ansbach-Bayreuth 06; Gesch. des fränk. Kreises I 10; Karl V. u. die deutschen Reichsstände 1546 bis 1555 10; u. a.

Hartung, Hanns, s. May, Gustav.

Hartung, Kaspar, (t.), Ψ, ✝, D., Dr. phil., Geistl. R., Lyc.-Rektor. Bamberg. (Unterpleichfeld, Bay. $^{15}|_{12}$ 38.) **B:** De proconsulatu Ciceronis Ciliciensi 68; Röm. Auxiliartruppen am Rhein 70/74 II; D. Protagonist in Sophokles' Antigone 80; Septuaginta-Studien 86; D. Prophet Amos, Komment. 98; Exeget Hieronymus, Festrede 03; Ein Kommentar zur Johann. Apokalypse in d. K. Bibl. z. Bamberg 04.

Hartung, Max, LP., PA., Humoreske, Novelle, Aufsatz, ✠, /, ○. Leipzig, Kaiser Wilhelm-Str. 34. (ebda $^{21}|_{3}$ 57.) **B:** Unter lachender Sonne, Humoresken 98; Kleptomanie, Lsp. 01.

Hartwich, Otto, ✝, Pastor. Bremen, Domsheide 2. (Swinemünde $^{22}|_{8}$ 61.) **B:** Der Ernst Egidyscher Gedanken 91; Die Genesung d. evang. Kirche 94; Die Unsterblichkeit im Lichte d. mod. Wissensch. 95; D. mystische Seite d. relig. Lebens 98;

Richard Wagner u. das Christentum 03; Zur Lehrfreiheit auf protest. Kanzeln 06; Generalfeldmarschall v. Moltke, Charakterstudie 08; Kulturwerte aus d. modernen Lit. 10.

Hartwig, Paul, Archäologie, ♆, Dr. phil. Rom, via Alessandrina 17. (Pirna $18|_2$ 59.) **B:** D. griech. Meisterschalen 93; Bendis, archäol. Untersuchg 97; Anselm Feuerbachs Medea 04; Späte Lieder 08; Hans v. Marées Fresken in Neapel 09.

Harzen-Müller, A. Nikolaus, Musik, Konzert- u. Oratoriensänger, Gesanglehr. Berlin-Schöneberg, Apostel Paulus-Str. 3. (Itzehoe $25|_6$ 63.) **B:** Jahresber. üb. d. „Martin Plüddemann-Verein" nebst Pl.-Lit. 98. **B:** Musikalisches u. Musiker aus d. „Liederverein Berlin 1829" 99; Wallenstein-Dramen u. -Aufführgn vor Schiller 99; Verzeichn. d. Kompositionen plattdeutsch. Kunstlieder 01, 2. A. 07.

Harzer, Paul, ✎, Dr. phil., o. UProf., GRegR. Kiel, Sternwarte. (Großenhain $1|_8$ 57.) **B:** Fachschriften. ()

Harzmann, Ernst, s. Cumme, Ernst.

Hase, K. Alfr. v., †, D., Dr. phil., Ob.-KonsistR., o. HonProf. Breslau, Maxstr. 22. (Jena $12|_7$ 42.) **B:** Lutherbriefe 67; Wormser Lutherbuch 68; S. Frankl v. Wörd 69; Bedeutg d. Geschichtl. in d. Religion 74; Innere Mission 77; Herzog Albrecht u. sein Hofprediger 79; Hausandacht 91; Christi Armut unser Reichtum 93; Briefe e. Feldgeistl. a. d. Kriege 1870/71 96; Unsr. Hauschronik, Gesch. der Fam. Hase in 4 Jahrhunderten 99; Die psycholog. Begründg d. religiösen Weltanschauung im 19. Jahrh. 01; Kirchliche u. bürgerliche Toleranz 05; Neutestamentl. Parallelen zu buddhistischen Urkunden 05.

Hase, Oskar v., ♛ d. Buchh., Dr. phil., GHofR., Verlagsbuchh. (Breitkopf & Härtel). Leipzig, Sternwartenstr. 79. (Jena $15|_9$ 46.) **B:** Die Koberger 69, 2. A. 85; Breitkopf & Härtel in Leipzig 75, 3. A. 94; Entwickelung des Buchgewerbes in Leipzig 87; Verband d. Berufsgenossensch. 88; Kürassierbriefe e. Kriegsfreiwill. 95; Emil Strauß, e. deutsch. Buchhändler am Rheine 07.

Haese, Arthur, Fortbildungsschulwes., Naturw., Dir. d. kaufm. u. gewerbl. Fortbildungsschule. Charlottenburg, Weimarerstr. 36. (Güntershagen $24|_{12}$ 65.) **B:** Geschäftsgänge f. d. Unterr. i. d. kaufm. Buchführung 98, 9. A. 09; Kontoformulare f. d. Unterr. in kaufm. Schulen 99, 6. A. 09; Der Wechsel auf hist. Grundlage 00, 2. A. 07; Der Handelskauf 09; (m. P. Niehus): Kontorformul. f. d. Unterr. in Baugewerkschl. 00, 2. A. 09; (m. Dir. Scharf): Geschäftsformul. f. d. Unterr. in gewerbl. Fortbildungssch. 01, 4. A. 07; Handel u. Wandel 01, 7. A. 08; östr. Ausg. 03; Die einfache Buchführg d. Gewerbetreibenden 02, 2. A. 10; Geschäftsgänge f. d. Unterr. in d. gewerbl. Buchf., Heft 1—22 03—09; Rechenbuch f. gewerbl. Fortbildgssch. 03.

Haese, Karl (Ps. Arthur Stillmann), Musik, ♪, ◉, ♛, Lehrer. Pudewitz, Bez. Posen. (Osterburg $13|_8$ 65.) **B:** Deutsche Sprachlehre in ausgeführt. Lektionen 92; Komponisten a. d. deutsch. Schulhause 92; D. Praxis d. Landschule 93/09; Vaterländ. Geschichte f. utraquist. Schulen 93, 4. A. 98; Diktat- u. Aufsatzstoffe f. zweispr. Schulen 93, 3. A. 04; Anny 93; Frisch ins Feld! 93: Abiturientenmarsch 93; Mutter, singe mich zur Ruh! 93; Kl. Rechenfibel 94; Realienbuch f. utraquist. Schulen 95, 2. A. 99; Erdkde f. zweispr. Volksch. 95, 2. A. 98; Haeses Lehrerkalender 97/10; Archiv f. Volksschullehrer 97/09; Hilfsb. f. den Unterr. in der deutsch. Gesch. 01; Deutsche Gesch. 96, 2. A. 00; Heimatkde des Kreises Posen-Ost 02; Katechismusunterr. auf d. Mittelstufe 01; Aufsatzunterr. ebenso 01; Sammlg pädag. Vorträge 08.

Haeseler, Edo (Ps. Johann Daniel Haeseler), ♆, ✓, cand. phil. Kiel, Preußerstr. 7 u. Braunschweig, Bernerstr. 6a. (ebda $11|_9$ 80.) **B:** Träumereien, Nn. u. Skn. 09.

Haeseler, Gottlieb Graf v., ⚔, Gen.-Feldmarschall. Harnecop b. Frankfurt a. O. (Potsdam $19|_1$ 36.) **B:** Zehn Jahre im Stabe des Prinzen Friedrich Karl I 10. (*)

Haseloff, Arth., Kunst♛, Dr. phil., Prof., 3. Sekr. am Preuß. Histor. Inst. Rom, 29 Via Dogana Vecchia. (Berlin $28|_{11}$ 72.) **B:** Eine Thüring.-Sächs. Malerschule d. 13. Jahrh. 97; Die Kaiserinnengräber in Andria 05. **H:** Codex Purpureus Rossanensis, die Miniaturen der griech. Evang.-Handschr. in Rossano 98; D. Psalter Erzbisch. Egberts von Trier, Codex Gertrudianus in Cividale (m. Sauerland) 01; Die Glasgemälde der Elisabethkirche in Marburg 07.

Hasenclever, Adolf, Neuere ♛, Dr. phil., UDoz. Halle a. S., Uferstr. 1. (Remscheid $2|_{10}$ 75.) **B:** Fachschr. (*)

Hasenfratz, Ferd., PA., ♆, Sagen, Erzn, ✓. Unteregggingen, Amt Waldshut, Bad. (ebda $7|_7$ 58.) **B:** Jubellänge, G. 97; Im Götterhain am Opferstein, G. 04; Zwei Zwingherren, R. 07; Radeburg von Roggenbach, Dr. 08; D. Reuentaler Mühle, histor. Pl. 09; D. Grundsteinurkunde z. Reuentaler Mühle, humorist. Pl. 09.

Hasenhaide, Walter von der, s. Wulff, Leo.

Hashagen, Friedr., prakt. †, D., o. UProf., KonsistR. Rostock, Friedr. Franz-Str. 37.

(Leuchtenburg, Hann. $^{4}/_{10}$ 41.) B: Seelsorgerl. Kreuzfahrten I 96, II 98; Kirche, Kultur, Staat 03; Zur Erinnerg an Dir. Hardeland 04; Ernst Curtius 04; Nefanda — Infanda, d. „moderne" Roman u. d. Volkserziehg 05; Aus d. Jugendzeit e. alt. Pastors 06; Streiflichter z. bibl. Gesch. aus d. altpalästin. Stadt Geser 07; Aus d. Studentenzeit e. alten Pastors 08; J. Seb. Bach 09; Aus d. Kandidaten-Zeit e. alten Pastors 09; Wider d. unsittl. Roman 09. ()

Hashagen, Justus, ♛, Dr. phil., U Doz., Mit.Hrsg. d. „Westdeutsch. Zeitschr. f. Gesch. u. Kunst". Bonn, Coblenzerstr. 24 II. (Bremerhaven $^{4}/_{12}$ 77.) B: Otto von Freising als Geschichtsphilosoph u. Kirchenpolitiker 00; Das Rheinland u. d. franz. Herrschaft 08.

Hassack, Karl, Natur♛, Warenkunde, ✠, Dr. sc. nat., Dir. d. k. k. Handelsakad. Graz, Grazbachg. 69. (St. Pölten $^{9}/_{12}$ 61.) B: Leitf. d. Naturgeschichte 00, 3. A. 09; Lehrbuch d. Warenlde 01, 3. A. 08; Leitf. d. Warenlde 02, 4. A. 10; Warenprüfgn 03, 2. A. 09; Warenkunde I u. II 04/05, 2. A. 10; D. Projektionsapparate 07; 24 Wandtafeln f. Warenkunde u. Mikroskopie 02/03.

Hassell, Ulrich v., Oberstleutn. a. D., Red. der „Rundschau" (für Jünglingspflege). Berlin-Steglitz, Althofffstr. 23. (Celle $^{11}/_{11}$ 48.) B: Das Kolonialwesen im 19. Jahrh. 00; Deutsche Zeitschriften u. ihre Wirkg auf d. Volk 02; Öffentl. Bücher- u. Lesehallen als Bildungsmittel f. d. Volk 03; Deutschland — eine Weltmacht? 05; Brauchen wir eine Kolonialreform? 06; Wer trägt d. Schuld? Reformgedanken z. Erziehg d. männlichen Jugend nach d. Konfirmation 07; Klar z. Gefecht für den Kampf um die männliche Jugend d. Großstädte, 1. u. 2. A. 08; Haben wir eine Kolonialreform? 09; Soldatenfürsorge 09.

Hassell, William v., ♛, Kgl. Sächs. Major a. D., Landschaftsrat. Rittergut Clüversborstel i. Bremenschen. (Verden $^{16}/_{12}$ 33.) B: Hannov. Kavallerie und ihr Ende 75; Schles. Kriege u. d. Kurfürstentum Hannover 79; D. Kurfürstentum Hannover v. Baseler Frieden bis zur preuß. Okkupation 1806 94; Gesch. des Königr. Hannover 97/01 II.

Hassert, Ernst Emil Kurt, ⊕, Dr. phil., Prof. d. Geogr. an d. Handelshochschule. Cöln a. Rh., Vorgebirgstr. 31 II. (Naumburg a. S. $^{15}/_{8}$ 68.) B: D. Nordpolargrenze d. bewohnbaren Erde 91; Reise d. Montenegro 93; Beiträge z. phys. Geogr. von Montenegro 95; Deutschlands Kolonien 99, Nachtrag 02, 2. A. 10; D. Kartenzeichnen im geogr. Unterr. 01; D. Polarforschg 02, 2. A. 08; Landeskde d. Königr. Württemberg 03; D. Städte geogr. betrachtet 07; Landeskde u. Wirtschaftsgeogr. d. Festlandes Australien 07. H: Bericht üb. d. neuere Lit. zur deutsch. Landeskde (m. A. Kirchhoff) 01; Festschrift z. Begrüßg des 14. Deutsch. Geographentages zu Köln 03; M. Voß, Der Suezkanal 04.

Haeßler, Osc. (Pf. Janus, Keller, Klein, Hochstädter), ✎, ✠, Roman, Nov., ✓, ✍, Theater- u. Musikkrit. Saarbrücken 3. (Berlin $^{7}/_{2}$ 70.) B: Spätherbst, Sch.; Sylvesterglocken, Sch.; Der Sieg d. Gerechtigkeit, Dr.; Novellenschatz; D. Kunst, zu leb., Dichtgn; Das Weib als Jungfrau, Bd. I; Ein Hoch der deutsch. Frau, Dichtgn; Tales and Stories from Modern Writers; Berlin. Kriminaldienst, Großstadtblüten, Erzn; Höllenfeuer, Kabaretdichtgn; O Wunder! Märchendichtg; Rechte des Herzens, Mußte ich so handeln? Erzn; Steigen u. Fallen; Mein Blondchen; Das Recht ist biegsam, das Rechte nie, Erzn.; Menschenschicksal, Dichtgn. ()

Haßlwander, Friedr., VB., ✠, Nov., ✓, ♛, Prof., Maler. Wien V, Pilgramgasse 7. (ebda $^{4}/_{10}$ 40.) B: Phantasiestücke 94; E. Abenteuer im Irrenhause, Erz. 02; Das Opfer, Tr. 03; D. Besuch, Erz. 04; Der goldne Topf, Erz. 05; D. gemütliche Barbier, Erz. 06. H: Paul Peukers Schriften (mit H. Fraungruber) 99.

Hatle, Eduard, ⊕, Dr. phil., Kustos des mineralog. Museums am Joanneum. Graz, Merang. 78. (Altenmarkt b. Fürstenfeld $^{23}/_{3}$ 51.) B: Minerale d. Herzogt. Steiermark 85; Der Steirische Mineralog 87; Führer durch die Mineraliensammlung am Joanneum in Graz 96. ()

Hatschek, Julius, öffentl. Recht, Dr. jur., a.o. UProf. Göttingen, Hainbergstr. 4. (Czernowitz $^{21}/_{8}$ 72.) B: D. Selbstverwaltg 98; D. rechtl. Stellg d. Fiskus im bürgerl. Gesetzb. 99; Englisches Staatsr.: I. Verfassung 05, II. Verwaltung 06; Allgem. Staatsrecht 09 III; D. Interpellationsrecht im Rahmen d. mod. Ministerverantwortlichkeit 09.

Hättenschwiller, Alphons, (k.), liter. Kritik, jurist. u. staatswissensch. Abhandlgn, Dr. jur., Gen.-Sekr. u. Dir. d. Centralstelle d. Schweiz. Kath. Volksvereins. Luzern, Museggstr. 32. (Goldach $^{1}/_{8}$ 75.) B: Wanderhandel u. Wandergewerbe in d. westl. Schweiz 99; Die Stellung d. Studenten zu den sozialen Strömungen der Gegenwart 01; Entwickelungstendenzen i. modernen Kleinhandel 03; D. Revision d. eidgen. Fabrikgesetzes 04; D. schweizer. Haftpflichtrecht 05; Jahrb. des Schweiz. Kath. Volksvereins 07 u. 09; Mittelstandsfragen 09; D. Presse 10; Zielpunkte unsl. praktisch-sozialen Arbeit auf d. Lande 10.

Hauber, Gust., ✠, ObStudR. Stutt-

gart, Immenhoferstr. 4. (Ravensburg $^{28}|_{9}$ 51.) **B:** Die Hohe Karlsschule 07. ()

Hauber, Wilhelm, A, Dipl.-Ingenieur, Lehrer am MädchGymn. Stuttgart, Rosenstr. 29. (ebda $^{4}|_{11}$ 58.) **B:** Statik 03/04 II, 2. A. 07; Festigkeitslehre 06, 2. A. 08; Hydraulik 08.

Hauck, Alb., †, D., Dr. jur. et phil. h. c., o. UP., GehRat. Leipzig-Gohlis, Stallbaumstr. 25. (Wasserträgerin $^{9}|_{12}$ 45.) **B:** Tertullian 77; Entstehung des Christustypus in der abendländischen Kunst 80; Bischofswahlen unter d. Merowingern 83; Kirchengeschichte Deutschl. I—IV 87/03, I 3. A. 04, II 2. A. 00, III 3. A. 06. **H:** Schmid, Lehrb. der Dogmengesch., 4. A. 87; Real-Enzykl. für prot. Theolog. u. Kirche, 2. A. 81—88, 3. A. 96 bis 08.

Hauck, Karl, ♔, Dr. phil. München, Thierschplatz 3/0. (Cöln $^{20}|_{6}$ 68.) **B:** Zur Gesch. d. Herzogs Ludovico il Moro von Mailand 92; Gesch. d. Stadt Mannheim zur Zeit ihres Überganges an Baden 99; Karl Ludwig, Kurfürst von d. Pfalz (1617 bis 1680) 03; Elisabeth, Königin von Böhmen, Kurfürstin v. d. Pfalz in ihren letzten Lebensjahren (Kl. Schr. z. Gesch. d. Pfalz 1.) 05; Rupprecht, der Kavalier, Pfalzgraf bei Rhein (1619—1682) 06. **H:** Alb. Fromherz, Baden-Baden zur Franzosenzeit, Skn. 05; Die Briefe der Kinder d. Winterkönigs 08.

Haufse, Ewald, F, Kritik, ⁄, Dr. phil. Waidbruck, Tirol. (Göda $^{15}|_{3}$ 54.) **B:** Beiträge z. Kenntnis d. Anatomie u. teilweise d. Morphologie einiger Florideen 79; Jugenderinnergn 82; Briefe an eine Mutter 86, 2. A. 88; Fremdländ. u. einheim. Erziehungsleben u. Bildungswes. 87; Natürl. Erziehg 87, 2. A. 93; Ill. Naturgesch. d. drei Reiche 91, 2. A. 08; Aus d. Leben e. freien Pädagogen 94, 5. A. 04; Erziehg z. Arbeitstüchtigkeit 96; Die Prinzivien d. natürl. Erziehung 02; D. Evangelium d. natürlichen Erziehung 04; D. Tourist am Gardasee 00, 5. A. 09; Am Gardasee, Stn. u. Charakterb. 00, 2. A. 02; D. Winterkurorte vom Brenner bis z. Gardasee 03. **H:** (m. D. Behä) D. oberital. Seen 98, 2. A. 00.

Hauffen, Adolf, Ψ, Lit.♔, Volkskunde, Dr. phil., tit. o. UProf., THSchHonDoz. Prag-Smichow 250. (Laibach $^{30}|_{11}$ 63.) **B:** Scheidt 89; Shakespeare in Deutschland 93; Höritzer Passionsspiel 94; Die deutsche Sprachinsel Gottschee 95; Einführg in d. deutsch-böhmische Volkskunde 96; E. Ebert 01; D. deutsche mundartl. Dichtg in Böhmen 03; Neue Fischart-Studien 08. **H:** Drama d. klass. Periode 91 III u. Fischart, Ausgew. Werke 92/94 III, beides in Deutsch. Nat.-Lit.; Goethes Hermann u. Dorothea 94, 2. A. 01; Goethes Götz 04; Beiträge z. deutsch-böhm. Volkskde 96 ff.

Haug, Ferd., klass. Ψ, Dr. phil. h. c., GDir. a. D., GHofR. Stuttgart, (Sindelfingen $^{21}|_{12}$ 37.) **B:** Die röm. Denksteine des Antiq. Mannheim 77; Die röm. Inschrift. u. Bildwerke Württembergs (m. † G. Sixt) 00.

Haug, Frl. Maria (Pf. Maria Liebrecht), Volks- u. Jugendschr. Stuttgart, Augustenstr. 35. (Widdern $^{5}|_{3}$ 50.) **B:** Zwei Waisenkind. 85, 2. A. 00; In d. Steinbachmühle 86, 2. A. 95; Hänschens Jugendjahre 89, 2. A. 99; Röschen u. Bärental 90, 2. A. 00; D. Müllerfranz; Mein Joch ist sanft; Ein Bettelkind; Edelweiß 00; Vergißmeinnicht 00, 01, 03; Blüten u. Früchte 00; Himmelsblumen 01; Immergrün 01; Kinderfreund 01; Himmelsschlüssel 02; Im Ahrenfeld 02; An Früchten reich 02; Tannengrün 02; Christrosen 02; Der Herr ist mein Hirte 05; Dein Stecken u. Stab 05; Bleibet in meiner Liebe 05; Ehre sei Gott! 05; Unter seinem sanften Stab 07; O du fröhliche! 08; D. Geheimnis der Christnacht 10; u. v. a.

Hauler, Edm., klass. Ψ, Dr. phil., o. ö. UP., Red. d. „Zeitschr. f. d. österr. Gymn." u. d. „Wien. Studien". Wien IX, Währinger Gürtel 88. (Ofen $^{17}|_{11}$ 59.) **B:** Terentiana, Quaest. cum specimine lexici 82; N. Bruchstücke zu Sallusts Historien 86; D. älteste Berner Bruchstück identifiziert 89; Z. Gesch. d. griech. Mimus 93; N. Bruchst. d. Menander u. d. Sotades 93; Alte Ausgaben, junge Handschr zu Sallust 95; Zur Sallustkritik 95 u. 99; Frontoniana 96, 99—09; E. lat. Palimpsestübersetzg d. Didascalia Apost. 96; Didascaliae Apost. fragm. Veronensia. Acced. Canonum qui dic. Apost. et Aeg. reliqu. I 00; Nekrolog auf W. v. Hartel u. Büchceler 07, 09; Zu den neuen latein. Bruchstücken d. Thomasapokalypse u. e. apostol. Sendschreibens i. Codex Vind. Nr. 16 09. **H:** Dr. Joh. Hauler, Übgsbücher, T. I—IV (I, V—VIII mit Dorsch u. Fritsch) · Dziatzko, Terenz' Phormio, 4. A. 10. ()

Haun, Johs., Politik u. Staatswiss., Dr. rer. pol., VerbandsDir. Hamburg I, Rabenstein 101. (Gramzow $^{28}|_{6}$ 59.) **B:** Recht auf Arbeit 89; Bauer u. Gutsherr in Kursachsen 92; Einige Beweise des Fermatschen Satzes $x^n + y^n \gtrless z^n$; $n > 2$ 08.

Haupt, Albrecht, Kunst-, spez. Architektur♔, Dr. phil., Prof., BauR., THSchDoz. Hannover, Lützowstr. 7. (Büdingen $^{18}|_{3}$ 52.) **B:** Baukunst der Renaissance in Portugal 90/95 II; Backsteinbauten d. Renaiss. in Norddeutschland 99; Zur Baugesch. d. Heidelb. Schlosses 02; S. german. Baukunst 02; Peter Flettner, d. erste Meister d. Otto-Heinrichsbaus zu Heidelb. 04; Palastbauten in Oberitalien u. Toskana

08 ff.; D. älteste Kunst, insbes. d. Baukunst der Germanen 09; Der deutsche Backsteinbau der Gegenwart u. seine Lage 10, 2. A. 10.

Haupt, Antonie, s. Endler, Victorine.

Haupt, Georg, Kunstw, Dr., Direktorialassistent a. Kaiser Friedrich-Museum. Posen, Jagowstr. 1. (Treptow a. R. $^{24}/_{12}$ 70.) **B:** Der Darmstädter Museumsstreit 04; Noch einmal z. Fall Lepsius 04. ()

Haupt, Hans (Pf. Berthold Stein), Pdl., ⊞, ☤, ⁄, ☉, Dr. phil., Red. Leiter d. Wolffbureau. Erfurt, Anger 57 II. (Arnswalde $^{5}/_{3}$ 61.) **B:** Glockengold 91; Namego 99; D. Erfurter Kunst- u. Handelsgärtnerei in ihrer geschichtl. Entwicklg u. wirtschaftl. Bedeutg 08. **H:** Thüringer Warte-Bibliothek; Thüringer Warte I/V.

Haupt, Hans-Armin, s. Dreyhaupt, Ottilie.

Haupt, Herman, Kw, Dr. phil., Prof., GHofR., Dir. d. Univ.-Bibl. Gießen, Keplerstr. 1. (Markt Bibart $^{29}/_{6}$ 54.) **B:** De auctoris de viris illustr. libro quaest. hist. 76; Gesch. d. relig. Sekten i. Franken 82; D. röm. Grenzwall i. Deutschl. 85; Die deutsche Bibelübers. d. mittelalt. Waldenser 85; D. Waldenser. Ursprr. d. Codex Teplensis 86; Waldensertum u. Inquisition i. südöst. Deutschl. 90; E. oberrhein. Revolutionär aus d. Zeitalter K. Maximilians I. 93; Beitrr. z. Reformationsgesch. d. Reichsstadt Worms 97; Die alte Würzburger Burschenschaft 98; N. K. Frhr. v. Senckenberg 00; Karl Follen u. die Gießener Schwarzen 07; Chronik d. Univ. Gießen v. 1607—1907 (m. G. Lehnert) 07; Voltaire in Frankfurt 09. **H:** Ludoviciana (m. B. Sauer) 07; Quellen u. Darstellgn z. Gesch. der Burschensch. u. der deutschen Einheitsbewegg.

Haupt, Paul, Ψ, Dr., UPr. Baltimore. **V:** Bibl. Liebeslieder 08, u. v. a. ()

Haupt, Rich., Kunstw, Dr. phil., Prof., Prov.-Konservator der Altert.-Denkmale in d. Prov. Schlesw.-Holst. Preetz (Büdingen $^{6}/_{10}$ 46.) **B:** Baugesch. von Büdingen 75; Bl. zur Kunde vaterl. Altert. in Wagrien 81; D. Vizelinskirchen 84, n. A. 88; Über d. Schmerz 88; Bau- u. Kunstdenkm. in d. Prov. Schl.-Holst. 87/89; desgl. im Herzogt. Lauenb. 90; Domkirche zu Schleswig 97, n. A. 05; D. Johanniskirche zu Oldenburg i. W. u. ihre Vollendung 07; Z. Erinn. an Franz Devantier 08. **Ue:** D. R. Meiborg, D. Bauernhaus im Herzogtum Schleswig 96.

Haupt, Therese, s. Lehmann-Haupt, Therese.

Hauptmann, Carl (Pf. Lucien de Ridder), (f.), Rom., Reisebeschreibg, Verl. d. „Deutsch. Reichs-Ztg.". Bonn. (Düren $^{1}/_{2}$ 53.) **B:** Göddert van Halveren, R. 92; Lysa v. Drachenfels, R. 92, 4. A. 02; Die Tochter d. Herr, R. 93, 4. A. 99; Späte Erkenntnis, R. 95, 4. A. 03; Streifzüge am Rhein (Pf. K. Obes) I 96, 2. A. 05, II 97, 2. A. 06; Bonner Streifzüge I 07, II 08; Die Mosel selbst illustr. I 09, II 10; Jodocus Mölles I/II 09, III 10.

Hauptmann, Carl, ☉, Roman. Dr. phil. Mittel-Schreiberhau, Schles. (Salzbrunn $^{11}/_{5}$ 58.) **B:** D. Metaphysik in d. mod. Physiologie 93; Marianne, Sch. 94; Waldleute, Sch. 95; Sonnenwanderer 96; Ephraims Breite, Sch. 98; A. mein. Tagebuch I 99; Die Bergschmiede, Sch. 01; Unsre Wirklichkeit 02; Mathilde, R. 02; Aus Hütten am Hange, Erz. 02; Des Königs Harfe, Sch. 03; Miniaturen, Erz. 04; Die Austreibung, Sch. 05; Einfältige, Erz. 05; Moses, Bühnendchtg 06; Einhart der Lächler, R. 07; Judas, Erz. 08; Panspiele 09; Napoleon Bonaparte, 2 Sch. 10.

Hauptmann, Felix, (f.), ⁂, Lokalw, Heraldik, Dr. jur., a.o. UPr. Freiburg i. Schweiz, M. d. pr. Landt. Bonn, Hofgartenstr. 4. (ebda $^{8}/_{2}$ 56.) **B:** Wappenrecht der Bürgerlichen 81; Bartoli de Saxoferrata tractatus de insigniis et armis 82; St. Adelheidlis Pützchen 87; Überrumpelung Bonns a. 22. Dez. 1587 88; Junggesellen-Sodalität 88; Bonner Rheinfähre 89; Die Zerstörung Bonns 1689 89; Das fränkische Bonn 91; Der Bonner Bannbegang 93; E. Fahrt ins Land der Pharaonen 95; D. Wappenrecht 96; Allerlei a. alt. Tagen 97; Zwei adelige Höfe in Oberdrees 98; D. Schutzpatrone v. Bonn 98; Kevelaerer Bruderschaft 99; Z. Nordende Europas 00; Familie Wessel 00; Das Innere des Bonner Schlosses zur Zt. Clemens Augusts 01; Bonn ums Jahr 1200 05; Geschichte v. Burg Godesberg 06. **H:** Bonner Archiv 89—93; Rhein. Geschichtsblätter 00.

Hauptmann, Gerhart, ☉, Dr. litt. h. c., Dr. phil. h. c. Agnetendorf i. Riesengeb. (Salzbrunn $^{15}/_{11}$ 62.) **B:** Promethidenlos, ep. Dr. 85; Vor Sonnenaufgang, Dr. 89, 7. u. 8. A. 99; D. Friedensfest 90, 4. u. 5. A. 98; Einsame Mensch., Dr. 91, 12. A. 99; Die Weber, Dr. 92, 25. u. 26. A. 00; College Crampton, Kom. 94, 5. u. 6. A. 99; Hanneles Himmelfahrt 92, 9. u. 10. A. 00; D. Biberpelz 93, 13. A. 09; Florian Geyer, Sch. 95, 5. u. 6. A. 99; Der Apostel, Bahnwärter Thiel, Nov. Studien 96, 5. u. 6. A. 99; D. versunk. Glocke, Märchendr. 96, 71. A. 09; Fuhrmann Henschel 98, 12. A. 99; Schluck und Jau, Scherzsp. 00; Michael Kramer, Dr. 00, 9. u. 10. A. 01; D. rote Hahn, Dr., 1.—3. A. 01; D. arme Heinrich, e. deutsche Sage 02; Rose Bernd, Sch. 03, 13. A. 04; Elga, 1.—6. A. 05; Und Pippa tanzt, Märchendr. 06; Die Jung-

fern vom Bischofsberg, Lsp. 07; Kaiser Karls Geisel, Dr. 08; Griech. Frühling 08; Griselda, Dr. 09. ()

Hauptmann, Hans, Rom., ⊙, Feuill.-Red. d. „Hannov. Anzeigers". Schloß Westendorf b. Dorfmark. (Coburg $^{23}/_{11}$ 65.) **B:** Steinigt ihn! 03; Gigantomachie 03; Wie Seine Hoheit verpöbelte 04; Auf tönernen Füßen 08; Sturmlied, Lsp. 09; Oberst Möbius, Sch. 10.

Hauptvogel, Franz, ⊙, Sat., Nov., ✉, Dr. jur., RA. Leipzig, Nikolaistraße 1. (ebda $^{9}/_{5}$ 72.) **B:** Das große Geheimnis, Sat. 96; 's Meßherze, P. 97, 2. A. 01; Nantas, Sch. 98; Herbststürme, Krieg, Des alten Bauern Totenfeier, Nn. 98; Liebesfriede, Sch. 98; Ein schwungshaftes Geschäft, Sat. 99; Frühlingswehen, Sommerschwüle, Winterruhe, Nn. 99; Entweihte Jugend, R. 01; D. zu Gunsten d. Arbeiter aufgest. Bedinggn b. Vergebung öffentl. Arbeiten 02. ()

Hauschner, Frau Auguste, Roman u. Novelle, ⊙. Berlin W 35, Am Karlsbad 25. (Prag in Böhmen.) **B:** Dr. Ferenczy u. andere Novellen 95, 2. A. 96; Abschied, R. 97; Die Unterseele, N. 98; Lehrgeld, R. 99; Frauen unter sich, 12 Dialoge 01; Daatjes Hochzeit, N. 02, 3. Tauf. 05; Kunst, R. 03; D. sieben Naturen des Dichters Clemens Breißmann, R. 05; Zwischen d. Zeiten, R. 06; D. Familie Lowositz, R. 08; Rudolf u. Camilla, R. 10; Damenwahl, satir. P. 10.

Hausdorff, Felix (Pf. Paul Mongré), Dr. phil., a.o. UP. Bonn, Händelstr. 18. (Breslau $^{8}/_{11}$ 68.) **B:** Sant' Ilario 97; D. Chaos i. kosmisch. Auslese 98; Ekstasen 00.

Hauser, Frau Caroline, geb. Edel (Hauser-Edel), ✉, ReichsGerRAWw. Traunstein, Rosenheimerstr. 19. (Würzburg $^{19}/_{7}$ 39.) **B:** D. Treuen treu, G. 90; Blumen u. Liebe, G. 93; Gedichte 99. **H:** Carl Edels Gedichte 94.

Hauser, Otto, Nov., Essay, poet. Übersetzungen. Wien X, Trostg. 114. (Dianesch $^{22}/_{8}$ 76.) **Ue:** P. Verlaine, Ged. 00; Rossetti, D. Haus d. Lebens, Son. 00; Die niederl. Lyrik, Stud. u. Üb. 01; D. belg. Lyrik 02; Die dän. Lyrik 04; Die japan. Lyrik 04; Aus fremden Gärten: Swinburne, van Eeden, Li-taipe 05—07; Wilde G. 06; Dante, D. neue Leben 06; Begović, Venus victrix, Kom. 06; Longfellow, Evangelistе 08; J. P. Jacobsen, Gedichte (m. R. F. Arnold) 08; D. Buch Hiob 09; Swinburne, Ged. (m. W. Unus u. a.) 10. **B:** Ethnogr. Nov. 01; Lehrer Joh. Johansen, Erz. 02; Mutter u. Sohn, Dr. 03; Ein abgesetzter Pfarrer, Erz. 04; Die jap. Dchtg. 04; Lucidor d. Unglückliche, Erz. 05; Der Reigen d. schönen Frauen, Ged. 05; Angelika u. Malwine, Erz. 06; 1848, R. 07; D. Urform d. Psalmen 07; Spinoza, R. 08; D. chines. Dchtg. 08; Runen, G. 09; D. Familie Geßner, R. 09; Weltgeschichte d. Literatur 10 II; Alt-Wien, R. 10.

Hauser-Edel, s. Hauser, Caroline.

Haushofer, Emma (EmmaMerk), ASW., Nov., ⁄, Prof.-Wwe. München, Königinstr. 10. (ebda $^{15}/_{6}$ 54.) **B:** Chiemsee-Nov. 97; In enger Gasse 97; Mädchen von heute 98; Drei Frauen 02; Das Rätsel der Bergnacht 03; Am Hochzeitstage 03; Die junge Generation 04; Freundinnen 05; Frauengestalten 06; Unt. der Asche, N. 08; Seine Frage u. a. Nov. 08; Neue Frauen, alte Liebe 08.

Hausknecht, Emil, Neue Ψ, ℍ, Dr. phil., a.o. UP. Lausanne, 96 Avenue d'Ouchy. (Treskow, Kr. Ruppin $^{23}/_{5}$ 53.) **B:** The Sowdon of Babylone 81; Floris and Blauncheflour 85; Ausw. franz. Gedichte 85, 18. A. 08; Ausw. engl. Gedichte 86, 15. A. 08; Unterrichtsplan d. Kais. Lyceums zu Yamaguchi 89; The English Student 94, 9. A. 08; Amerikanisches Bildungswesen 94; Jahresber. üb. franz. u. engl. Schulliteratur 02, 03, 05; Die sprachlich-logische Schulung durch die Mittel der Realschule 03; Französisch u. Englisch in d. deutsch. Schulerziehg 07; Engl.-deutsches Gesprächsbuch 09. ()

Hausmann, Otto, Epik, ✉, ⊙, Humor. Elberfeld, Louisenstr. 56. (ebda $^{5}/_{11}$ 37.) **B:** Haus d. Versuchgn, Lsp. 67; Humsatir. Reiseskizzen 74; Blätter a. d. Chronik, P. 74; Nach der Mosel 79, Ins Ahrtal 79; Noah u. Gambrinus, O. 81; Jobs im Examen, O. 81; Momentbilder, G. 85; Zerstreute Blätter, G. 87; Freud u. Leid, G. 88; Neue Ged. 90; Sanna, dr. Dichtg 93; Aus großer Zeit, dr. Dichtg 93; Der Streit zu Bummelsdorf, P.; A. d. Mappe, G. 94; Mina Knallenfels, kultur-histor. Studie, 8. A. 95; Liebesfrühling, O. 97; Mosaik, G. 98; Ruhmr. Berge, dr. Dichtg 99; Jugendfahrten, Reiseskn. 99; Ovid bei Hofe, Lsp. 00; Das alte Elberfeld 00; Peerke v. Helgol., O. 01; Zlatorog, O. 02; Unkraut, G. 03; D. Malerei u. verwandte Künste im Wupperthal, biogr. Stn. 06; Herbstblätter, G. 07.

Hausrath, Hans, ♣, Dr., o. ThSchP. Karlsruhe i. B., Gartenstr. 32. (ebda $^{5}/_{10}$ 66.) **B:** Forstgesch. der rechtsrhein. Teile des Bistums Speyer 98; Transportwesen, Neubearbeitung in Lorey's Handbuch der Forstwissenschaft 03; D. deutsche Wald 07.

Hauß, Karl (Pf. Karl Forest), (ℓ.), AW., ✉, ⊙, M. d. R. u. d. Landesausschusses, Chefred. d. „Volksboten". Straßburg i. E., Gutenbergplatz 11. (Brumath $^{3}/_{1}$ 71.) **Ue:** Erckmann-Chatrian, L'ami Fritz in Els. Dialekt 98; desgl. die Rantzau 99; Eulogius Schneider, Sch. ()

Haußer, Carl, ✉, Sekr. der Handwerkskammer u. Red. d. „Bad. Gewerbe- und Handwerkerztg.". Mannheim M 5, 5. (Mosbach, B. $^{4}|_{2}$ 50.) B: Lehr- u. Leseb. f. bad. Fortbildungssch. 95; D. techn., kaufm. u. kunstgew. Ausbildg d. Handwerker 97; Lehr- u. Lesebuch f. kaufm. u. gew. Fortbildung 99; Der Handwerker auf d. Höhe der Zeit 03. ()

Häußer, Caroline, s. Eichler, Caroline.

Haußleiter, Gottlob, Mission, D., o. UProf. Halle a. S., Seydlitzstr. 1 A. (Löpsingen $^{14}|_{8}$ 57.) B: Zur Eingeborenenfrage 06. ()

Haußleiter, Johs., ✝, D., Dr. phil., o. UProf., Konsist.R. Greifswald. (Löpsingen $^{23}|_{6}$ 51.) B: De versionibus pastoris Hermae latinis 84; D. latein. Apokalypse der alten afrikan. Kirche 91; Der Glaube Jesu Christi u. d. christl. Glaube 91; Zur Vorgesch. d. apostol. Glaubensbekenntn. 93; D. christl. Zukunftshoffng im Lichte v. 1. Kor. 15 95; A. d. Schule Melanchthons 97; Benennungen d. Christen im N. T. 98; D. Aufbau d. altchristl. Lit. 98; Beiträge z. Würdigung d. Offenbarung d. Johs. u. ihres ält. lat. Auslegers, Victorinus von Pettau 00; Probleme d. Matthäus-Evangeliums 02; Melanchthon-Kompendium 02; D. Univ. Wittenberg vor dem Eintritt Luthers 03; Die Geschichtlichkeit des Johannesevangeliums 03; Zwei apostolische Zeugen f. d. Joh.-Evangelium 04; Die Glaubenserziehung, wie sie Jesus geübt hat 04; Der Missionsgedanke im Ev. des Lukas 04; Luther in römischem Urteil 04; Die Autorität der Bibel, 6 Vorträge 05; D. vier Evangelisten, 6 Vorträge 06; Paulus, 6 Vorträge 09; Jesus, 6 Vorträge 09.

Bearb: Bümar, Ev. Relig.-Unterr. in d. Gymn., n. A. 88. ()

Haußleiter, Karl, ✝, Dekan. Gunzenhausen. (Löpsingen i. Ries $^{23}|_{4}$ 53.) B: Fürs Leben 97, 9. A. 10.

Haußmann, Karl, Geophysik, ThSchP. Aachen, Lütticherstr. 240. (Schwäb.-Gmünd $^{22}|_{6}$ 60.) B: Die erdmagnetischen Elemente v. Württemberg u. Hohenzollern 03; Magnet. Messungen im Ries u. dessen Umgebung 04.

Haußner, Robert, ⚒, Dr. phil., o. UProf. Jena. (Naumburg a. S. $^{6}|_{2}$ 63.) B: Tafeln f. d. Goldbachsche Gesetz 97; Darstell. Geometrie I 02, 2. A. 04, Neudruck 08, 10, II 08. H: Deutsche Ausg. v. Dirichlets Untersuchgn üb. versch. Anwendgn d. Infinitesimalanalysis auf die Zahlentheorie 97; Deutsche Ausg. v. Jak. Bernoullis Wahrscheinlichkeitsrechng (Ars conjectandi) 99; Monge: Darstell. Geometrie, deutsche Ausg. m. Anmerk. 00; Abhandlgn über regelm. Sternvielflache 06; Ernst Schering, Gesste mathemat. Werke (m. K. Schering) I 02, II 09.

Häußner, Josef, ♆, ♔, Dr. phil., GDir. Karlsruhe i. B. (Bühl $^{11}|_{7}$ 50.) B: Uns. Kaisersage 84; Horati Flacci opera 85 93/04; Die handschriftl. Überlieferung des Columella mit einer Ausg. d. 10. Buches: de cultu hortorum 89.

Hauth, P. Rupert, (k.), ⚒, ∩, Prof., OSB. Metten. (Stadt-Eschenbach $^{18}|_{7}$ 74.) B: Üb. d. Flächen, von deren Krümmungslinien ein System in parallelen Ebenen sich befindet 02.

Hauthaler, Willibald, (k.), ♔, OSB., Abt. Schulr. Salzburg, St. Peter. (Nußdorf $^{5}|_{1}$ 43.) B: Kardinal M. Lang u. d. religiös-soziale Bewegg s. Zeit 97. H: Salzburger Urkundenbuch Traditionscodices I.

Hauviller, Ernst, ♔, Dr. phil., Kais. Archivdir. u. Vorst. d. Bezirks-Archivs. Metz i. Lothr. (Rixheim $^{28}|_{9}$ 66.) B: Ulrich v. Cluny 96; Analecta Argentinensia 1. Bd. (Johann XXII.) 00; Beiträge zur Reichs- u. Bistumsgesch. 00; Frankreich u. Elsaß im 17. u. 18. Jahrh. 00; Franz Xaver Kraus, e. Lebensbild aus d. Zeit d. Reformkatholizismus 04, 2. A. 05; D. Ultramontanismus 06; Der Syllabus, Entstehung, Wesen u. Ergänzung durch Pius X. 07; Pius X. als Großinquisitor u. Erzieher 07; Bausteine z. Gesch. d. Hohkönigsburg, 15.—16. Jahrh. 08; Die Erhaltung der Siegel 10; Les archives révolutionnaires du département de la Moselle 10.

Have, E. v. der, s. König, Friedr. Emil.

Havekoß, August, ✝, ObLehrer a. d. städt. Lehrerinn.-Sem. u. d. höh. Töchterschule. Wismar, Mecklenburgerstr. 56 I. (Grabow i. M. $^{25}|_{7}$ 64.) B: Das Evangelium 05; Gewissensfriede 07.

Havemann, Julius, ♅, Novell., Rom. Charlottenburg, Schillerstr. 118 III. (Lübeck $^{1}|_{10}$ 66.) B: Perücke u. Zopf, N. 10; D. heilige Krieg, R. 11.

Haw, Johann, (k.), ✝, Volksschr., Dir., Red. d. „Der Morgen". Trier. (Schweich $^{26}|_{5}$ 71.) B: Eine gute Beicht! 00, 4. A. 06; Etwas a. d. dunklen Jenseits 01, 3. A. 06; D. Himmel auf Erden 04; König Alkohol 04, 5. A. 10; Der kathol. Klerus u. eine moderne Frage 06.

Hawel, Rudolf, CC., ⚇, Volksschullehrer. Wien XVI, Brunneng. 36. (ebda $^{19}|_{4}$ 60.) B: Rummelshausner Lieder 99; Märchen für große Kinder 00; Mutter Sorge, Bst. 00; Frieden 02; Die Politiker, Kom. 04; Aus meiner Heimat, Nn. 04; Kleine Leute, R. 04; Fremde Leut, Bst. 05; Heimkehr, Sch. 06; Erben des Elends, R. 06; Das Eselshirn, Nn. 06; D. Naturpark, Bst. 06; Heimchen im Hause, Bst. 07; Erlösung, Sch. 08; Wie es mir zu Hause geht, Nn. 09; Im Reiche der Homunkuliden, R. 10.

Hawlik, Franz (Pf. Theod. Waldbach), DO SchG., ✠, Balneologie, ⁄, Hrsg. u. Red. der „Alpenländ. Verkehrs-Zeitung" (vormals Leibnitzer Anzeiger), Inhaber d. Centralbuchhandlung u. d. Realitäten-Verkehrsanst. sow. d. Annonc.-Exp. Leibnitz, Steiermark. (Troppau $^{4}/_{5}$ 58.) **B:** Allerlei aus Mattonis Kurort Gießhübl-Puchstein 92, 4. A. 93; Führer durch Gießhübl-Puchstein 92; Rodisfort b. Gießhübl-Sauerbrunn 95; Mohrazauber, Sgsp. 05; Feindeskinder, Vst. 06; Sagen u. Allerlei aus d. Umgebg der Römerquelle u. d. Ursulaberges in Kärnten 08. ()

Hawlik, Viktor (Pf. Hawlick-Staffel), ✠, ⁄, Reisebeschreibg, Kommissär der k. k. Postdirektion. Zara, Dalm. (Monyorokerek $^{28}/_{7}$ 76.) **B:** Durch die Welt 03; Reiseführer durch Prag 04.

Haymerle, Franz Jos. Ritter v., Dr. jur., k. k. Sektionschef. Wien IX, Garnisong. 6. (Preßburg $^{3}/_{12}$ 50.) Früher Hrsg. d. „Zentralbl. f. d. gewerbl. Unterrichtswesen". **B:** Ged. 77; Biograph. Charakterbilder a. d. Gebiete d. Gewerbewesens 88, 2. A. 94; Deutsch. Leseb. f. Gewerbeschul., 4. A. 96; Lesebücher f. kommerzielle Lehranstalten, u. z. für zweiklass. Handelsch. u. kaufmänn. Fortbildungssch. 91, 02; D. weibl. Fachunterr. u. dessen Organisierg 00; Uns. Unterrichts- u. Wehrsyst. u. dessen Rückwirkung auf d. Berufswahl 01; Alte Lieder 05; Aus dem Leben u. den Tagebüchern eines österr. Offiziers (Erinnerg an die Gefangenschaft Franz Kossuths in Preßburg) 05; D. kommerzielle Bildungswesen in Österr. (Österr. Rundsch. VII) 06; Deutsches Lesebuch f. weibl. Berufsschulen 08; Schiller in seinen Briefen 09; Ewigkeitsmenschen, biogr. Charakterbilder 10.

Hayn(-Aichner), Frau Berta, ✠, Skizze. Triest, Via Bellosguardo 6. (ebda $^{3}/_{3}$ 79.) *

Hayn, Hugo (Pf. H. Nay), Bibliographie, Bibliothekar. Zurzeit Niederlößnitz bei Dresden, Hohenzollernstr. 62. (Breslau $^{2}/_{1}$ 43.) **B:** Bibl. German. erot. 75, 2. A. 85; Bibl. German. gynaecol. et cosmetica 86; Thesaurus libror. Ph. Pfister 88; Bibl. erotica et curiosa Monacensis 90; Vorschlag zu e. Bibl. f. junge Frauenzimmer 89; Bibl. German. nuptialis 90; Weltl. Liederbüchl. saec. XVII. 90; Bibliogr. d. Werke, welche fingierte Bücher- usw. Titel u. scherzhafte Kataloge enthalten 98; Vier neue Kuriositäten-Bibliographien (Bayr. Hiesel, Amazonen, Halsbandprozeß u. Cagliostro, Bibl. selecta erotico-curiosa Dresdensis) 05; Übersicht d. meist in Deutschland erschien. Lit. über d. angebl. von Juden verübten Ritualmorde u. Hostienfrevel 06; Bibliographie d. Werke d. Joh. Praetorius (1630 bis 80) 08.

Hechinger, Frl. Flora, Nov. Berlin-Wilmersdorf, Meierottstr. 3. (Berlin $^{17}/_{1}$ 65.) **B:** Königin Mode 00.

Hecht, Felix, ⚖, Handelsrecht, Dr. jur., GhofR. Mannheim, Bismarckstr. 1. (Friedberg i. d. W. $^{27}/_{11}$ 47.) **B:** Röm. Kalendarienbücher 68; 3. Gesch. d. Inhaberpapiere in den Niederlanden 69; Börsen- u. Aktienwesen d. Gegenwart 74; Mündel- u. Stiftungsgelder 75; Bankwesl. u. Bankpolitik 80; Warrants 84; Organisation d. Bodenkredits in Deutschl. I, Bd. 1 u. 2 90; II, Bd. 1 (Statistik d. Hypothekenbanken) 03; III, Bd. 1 (Statistik d. Landschaften u. landschaftsähnl. Institute) 08; Pfälzische Hypothekenbank in Ludwigshafen a. Rh. 90; D. ländl. Darlehen d. Rhein. Hypothekenbank 92; Desgl. Mitteilungen aus der Praxis 02; Befreiung d. ländl. Grundbesitzes v. Hypothekenschuld durch Annuitäten u. Lebensversicherg 93; Fortschritte d. deutsch. Sparkassenwesens f. 1880 94; Organisation des ländl. Personalkredits in Bayern; D. Europ. Bodenkredit I 00; Die Mannheimer Banken 1870—1900, Beiträge z. prakt. Bankpolitik 02; Das Hypothekenbankrecht 04. ()

Hecht, Hugo (Pf. Arwed Hugo u. a.), ✠, Kaufm. Berlin SO 16, Engel-Ufer 1. (Merbeck, Reg. Bez. Aachen $^{5}/_{2}$ 61.) **B:** Gedichte 88; Gedichte, alte und neue 96; Dichtungen 05; Büchlein d. Übermuts 10.

Hecht, Moritz, ⚖, Dr. phil., RegR. b. Gr. Statist. Landesamt i. Karlsruhe, Amalienstr. 19. (Gauangelloch $^{12}/_{5}$ 69.) **B:** Drei Dörfer b. bad. Hard 94; Die bad. Landwirtsch. a. Anfang d. 20. Jahrh. 03. ()

Heck, Ludwig, ⚘, Naturᵈᵉʳ, Dr. phil., Prof., Dir. d. Zoolog. Gart. Berlin W, Zoolog. Garten. (Darmstadt $^{11}/_{8}$ 60.) **B:** D. größten Gruppen des zool. Systems b. Aristoteles u. s. Nachfolgern 84; Tierreich (allgem. Einleitung u. Säugetiere) 93; Lebende Bild. a. d. Reiche d. Tiere 99.

Heck, Philipp, Deutsches Recht, Dr. jur., o. UP. Tübingen, Neckarhalde 68. (St. Petersburg $^{22}/_{7}$ 58.) **B:** Das Recht d. großen Haverei 89; Altfries. Gerichtsverfassg 94; Zur Geschichte d. deutschen Stände im MA. 00/05 II; D. fries. Standesverhältnisse in nachfränk. Zeit 07; Praktikum d. Handelsrechts 08.

Heckel, Karl, ✠, ✠, ✠, ⁄, Mannheim, O 3, 10. (ebda $^{23}/_{6}$ 58.) **B:** Fr. v. Sesenheim, Dr. 80; Karin, E. 83; Wagner-Gedenkfeier 83; R. Emmet, Dr. 84; Idee der Wiedergeburt 89; Erläuterg zu Tristan u. Isolde 89; D. Bühnenfestsp. in Bayreuth 91; Sonnenwende, Dr. 94; Hugo Wolf in seinem Verhältnis zu Rich. Wagner 05; Einen Garten nenn' ich die Ehe, R. 07. **H:** Rich. Wagners Briefe an E. Heckel 99.

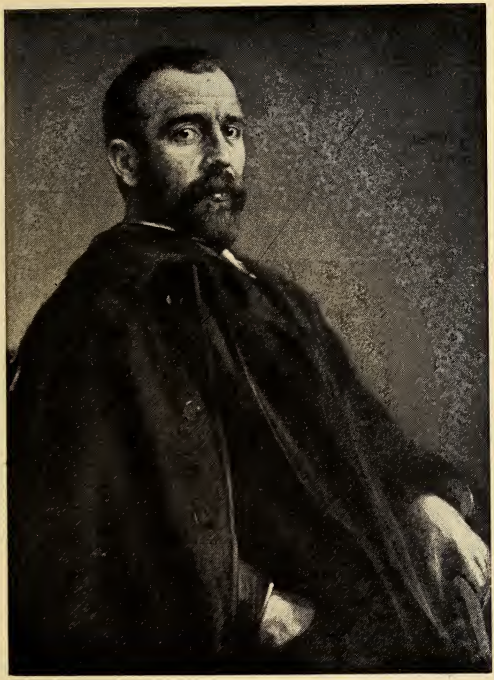

J. C. Heer.

F. Bruckmann A.-G., München.

Heckel, Max v., Staatswissensch. (Finanzwes.), Dr., o. UP. Münster i. W., Hammerstr. 34. (München $15|_3$ 65.) B: Schulden u. Schuldzinsen bei dir. Besteuerung 89; Die Einkommensteuer und die Schuldzinsen 90; Das Budget 98; Das Problem d. Warenhäuser u. d. Warenhaussteuer 02; Fortschritte der direkt. Besteuerung in Deutschland 04; Lehrbuch d. Finanzwissenschaft I 07. H: Hand- und Lehrb. d. Staatswissenschaften 93 ff.; Abhandlgn aus d. staatswissensch. Seminar zu Münster i. W.

Hecker, Joseph, Dr. med. Hamburg, Sechslingspforte 3. (ebda $30|_3$ 39.) B: J. P. Lyser 06. ()

Hecker, Max F., ♆, ⁂, deutsche Lit.♔, Dr. phil., ständig. Mitarb. am Goethe- u. Schiller-Archiv. Weimar, Buchfarterstr. 2. (Cöln $6|_4$ 70.) B bez. H: B. Blume zu Blume 92; Schopenhauer u. d. indische Philosoph. 97; Goethes Aufsätze z. Lit. 01 ff. V (Weim. Ausg.); Triumph d. Empfindsamkeit 02; Schillers Persönlichkeit I 04; Goethes Briefe (Weim. Ausg., Bd. 31, 32, 36, 43, 44, 49) 04 ff.; Goethes „Maximen u. Reflexionen" 06; Goethes Sprüche in Reimen 08; D. Briefe des jungen Schiller 09; Goethes Kunstschriften (Großherz. Wilhelm-Ernst-Ausg.) 10.

Hecker, Oskar, ital. Sprache, Dr. phil., Prof., ULektor. Berlin, Königgrätzerstr. 28. (ebda $26|_1$ 92; D. italien. Umgangssprache 97, 2. A. 01; Deutsch-italien. Wörterb. I 00, II 05; Il piccolo Italiano 00, 3. A. 10; Boccaccio-Funde 02; Systematisch geordneter Wortschatz: Deutsch-Italienisch 07.

Hecker, Robert (Pf. Herbert Necke), AEV., VJ & S., ♆, Nov., 𝒻, Rektor. Danzig, Vorstädt. Graben 32. (Tiege, Westpr. $5|_{11}$ 53.) B: D. evang. Religionsschüler 89; D. Rache d. Starosten, N. 90; Dr. Luthers christl. Haustafel 01; Mod. Kindercharaktere 02; Daina, N. 03; Satz- u. Wortlehre in graph. Darstellg 03, 2. A. 06; Merkstoffe d. neuen deutsch. Rechtschreibg 03; Der abschließ. Religionsunterr. 05; Strandnov. 05 f.; Kula, N. 05; Weißgerber, N. 05; Am Burgwall, N. 06; Die Schatzgräber, N. 06; Das Ende d. Familie Tiedemann, N. 07; D. Tochter d. Mennoniten, Dr. 07; Meerestönen, N. 08; Herrin v. Grzymalla, N. 08; Bibl. Charakterbilder 08; Heimatkde v. Westpr. 08; Sirgune, Jugderz. 09; Neue Gedanken üb. d. Reform d. religiös. Gesinnungunterr. 09.

Heckscher, Siegfried, ⊠, Politik, Dr. jur., RA., M. d. R. Hamburg, Moltkestr. 35. (ebda $8|_9$ 70.) B: Der Stürmer, Sch. 05; Schuld, Sch. 05; König Karl I., Dr. 08.

Hedemann, Justus Wilhelm, ⅓, Dr. jur., o. UP. u. Oberlandesger. Jena, Kais. Wilhelm-Str. 12. (Brieg $24|_4$ 78.) B: D. Vergleichsirrtum 03; D. Vermutg 04; Fürsorge des Gutsherrn f. s. Gesinde (Brandb.-Preuß. Gesch.) 05; Moderne Bürgerpflichten 07; Fortschritte d. Zivilrechts im 19. Jahrh.: I. Neuordnung d. Verkehrslebens 10.

Hedenström, Alfred v., balt. u. russ. ♔, Dr. phil., StaatsR., Doz. a. Polytechnikum u. ObLehrer a. d. Kommerzschule. Riga, Nikolaistr. 10. (ebda $1|_9$ 69.) B: D. Beziehgn zw. Rußland u. Brandenbg währ. d. erst. Nord. Kriegs 96.

Hedera Helix, s. Bargmann, Alex.

Hedrich, Karl (Pf. Irmin), VBV., ♁, Red. d. „Deutsch. Rad- u. Kraftfahrer-Ztg". Rüttenscheid b. Essen (Ruhr), Elfriedenstr. 47. (Gera $12|_1$ 64.) B: D. Sieg d. Rades 94; Wodan, Sch. 96; Elise, P. 97; Irminfrid, Sch. 99; Treibholz, Sch. 09.

Hedwig-Julia, s. Laatsch, Hedw. Jul.

Hecke, Magdalena, s. Meyer, Cäcilie.

Heemstede, L. van, *s. Tepe, Leo.

Heer, Gottfr., vaterl. ♔, D., Pfr., Ständerat. Häzingen, Kanton Glarus. (Wartau $11|_4$ 43.) B: Z. Gesch. Glarner Geschl. 77/91 III; Schulgesch. d. Kant. Glarus 83; Dr. J. Heer 84; Zweck d. Familienbibel 84, 2. A. 87; Familienbibel 87, 9. A. 07; Schindler 86; Z. 500jähr. Gedächtnisfeier d. Schlacht v. Näfels 88; St. Fridolin 89; St. Felix u. Regula 89; Kirchen d. Kant. Glarus 90; Glarner Dütsch 92; Gesch. d. Landes Glarus 98 f. II; Glarner Reform-Gesch. 00; Neue Glarnergesch. 02; Abschiedsgabe (20 Pred.) 06; Das altglarner. Recht 09.

Heer, Jakob Christoph, 𝒻, ♆, Rüschlikon bei Zürich. (Töß bei Winterthur $17|_7$ 59.) B: Ferien a. d. Adria 88, 2. A.; An hl. Wassern, R. 98, 50. A.; Streifzüge im Engadin 98, 4. A.; D. König d. Bernina, R. 00, 56. A.; Felix Notvest, R. 01, 15. A.; D. Spruch der Fee, Erz. 01; Joggeli, Erz. 02, 15. A.; Freiluft, Bilder vom Bodensee 03; Blaue Tage, ein Wanderbuch 04; Der Wetterwart, R. 05, 43. A.; Laubgewind, R. 08, 38. A.

Heer, Joseph Michael, (k.), Neues Test. u. Patrologie, D., Dr., UDoz. Freiburg i. B., Konradstr. 26 II. (Paimar $5|_{12}$ 67.) B: D. hist. Wert der Vita Commodi 01; Die Heimat d. Dichters Commodianus 05; D. Versio latina des Barnabasbriefes u. die altlat. Bibel 08; Der lat. Barnabasbrief 09; D. Stammbäume Jesu nach Matth. u. Luk. 10; Die Taufbelehrung v. St. Emmeram 10. H: Evangelium Gatianum 10.

Heerdegen, Ferd., klass. Ψ, Dr. phil., o. UP. Erlangen. (Nürnberg $7|_{12}$ 45.) B:

Untersuchgn zur lat. Semasiologie 75—81 III; Die Idee u. Philologie 79; Cicero's Orator, krit. Ausg. 84; Lat. Lexikographie (im Handb. d. klass. Altertumsw.), 4. A. 10; kleinere selbständig veröffentl. Arbeiten zu Cicero, Homer, Demosthenes.

Heeren, W., s. Haarmann, Wilhelm.

Heerwagen, Heinrich, ♛, Dr. phil., Konservator am German. National-Mus. (Bibl.). Nürnberg, Marxtormauer 62 III. (Wunsiedel $^{10}|_{7}$ 74.) B: Die Lage d. Bauern z. Zeit des Bauernkriegs in den Taubergegenden 99; Nürnberg-Fürth u. Umgebung 04, 3. A. 09.

Heerwart, Frl. Eleonore, Fröbel-K., Kindergart.-Lit., W. Eisenach, Thür. (ebda $^{24}|_{2}$ 35.) B: Music for the Kindergarten; Dass. im Tonic-sol-fa-System (Buchstabenschrift); Suppl. I u. II dazu 96; Froebel's Course of Paper cutting 98, mit 33 Taf.; Paper plaiting 95, mit 30 Taf.; Paper folding 96, mit 12 Taf.; The Jointed Lath; Systematic Order of Froebel's K.-G.-Occupation, 5.A.; The Transition Class. Lectures to Teachers; The K.-G.-Syst.; Froebel's Theorie and Practise 97; F. Fröbels Vier Grundsätze, n. A. 09; Zweck u. Ziel d. Fröbelschen Beschäftigg; Halbjährl. Berichte d. allg. internat. Kindergärtnerinn.-Ver.; Wegweis. f. Mütter u. Erzieherinnen bei d. Anschaffung u. Verwendg von Fröbelschen Spielgaben u. Beschäftigungsmitt., Farbenübungen f. Kinder 98; Einführung in die Theorie und Praxis d. Kindergartens 01; Fr. Fröbels letztes Lebensjahr 92; Die Mutter als Kindergärtnerin 04; Wilhelmine, Fröbels erste Gattin 05; Fröbels Beziehungen zu Eisenach mit Briefen von Hermann v. Arnswald 06: 50 Jahre im Dienste Fröbels 06 II; Fröbels letztes Lebensjahr 08; Fröbels Briefe an sein Patchen 09.

Hefftер, Arthur, ✎, ✍, Dr. med. et phil., o. UP., GMedR., Hrsg. d. „Biochem. Zeitschr.", d. „Biochem. Centralblatt", d. „Therapeut. Monatshefte" u. der „Zeitschr. f. Immunitätsforschung". Berlin-Grunewald, Wissmannstr. 16. (Leipzig $^{15}|_{6}$ 59.) B: Fachschriften.

Hefty, Friedrich, Polit., ✈, Kunst- u. Lit.-♛, ⁄, Ue: EFM, Dr. phil., Prof., ULektor d. deutsch. Spr. Budapest II, Kututcza 11. (Bempflingen $^{22}|_{3}$ 63.) B: Sprachunterr. an höh. Handelsschul. 87; Gegenkritik zu A. Goerths Afterlyrik 96; Choix de lect. franç. 97; Ziele d. Friedensfreunde 09; Pflege d. Friedensidee 09; Ein ungar. Sozialethiker (Georg von Schulye) 10. H: M. Itzerott, Meine Lieder 96; Vier Tage aus d. Leben eines Gänsemädchens 97; Ostern 97.

Hege, Christ., PA., ♛, ⊠, Handelsred. d. „Frankf. Nachrichten". Frankfurt a. M., Rothschildallee 33. (Bonfeld, Wrtt. $^{20}|_{12}$ 69.) B: Die Täufer in d. Kurpfalz 08.

Hegeler, Wilh., BP., Roman. Weimar, Moltkestr. 17. (Varel $^{25}|_{2}$ 70.) B: Mutter Bertha, R. 93; Und alles um die Liebe, N. 95: Pygmalion, N. 97: Sonnige Tage, R. 98, 2. A. 09; Nellys Millionen, R. 99, 3. A. 08; Ingenieur Horstmann, R. 00, 4. A. 09; Pastor Klinghammer, R. 03, 6. A. 09; Heinr. v. Kleist, Monogr. 04; Flammen, R. 05, 6. A. 06; Pietro d. Korsar u. d. Jüdin Cheirinca, R. 06, 4. A. 07; Das Argernis, R. 07, 4. A. 08; D. frohe Botschaft, R. 10.

Hegemeister, Gustav Emil, ✍, ✓, ⁄, Red. u. Verl. d. „Stadthagener Kreisbl.". Stadthagen, Schaumburg-Lippe. (Ronneburg 55.)

Hegenbarth, Sebast. Max, ASV., Hotelw., ⁄, Verlagsbuchh. Dresden, Hohe Str. 111. (Bad Schandau $^{16}|_{4}$ 59.) B: Handbuch d. Hotelbetriebs 88, 2. A. 00; Bowlen u. Punsche 98, 4. A. 08; Frau Röllchens Ostsee-Reise 04; Das lustige Büchlein v. Weintrinken 05; Hist. Hotels u. Gaststätten 05. ()

Heger, Franz, Ethnograph., k. u. k. Reg.-Rat, Dir. am k. k. naturhist. Hofmuseum. Wien III, Rasumoffskyg. 1. (Brandeis a. d. Adler $^{4}|_{10}$ 53.) B: Alte Metalltrommeln aus Südost-Asien 02 II. ()

Heger, Hans, Pharmazie, ✎, ⁄, Dr. et Mag., Sekr. d. österr. pharmaz. Ges., Hrsg. d. „Pharmaz. Post" 68 ff., „Zeitschr. f. Nahrungsmittel-Untersuch. u. Hygiene" 87/98, „Öst. Chemiker-Ztg." 98 ff. Wien I, Pestalozzig. 6. (Troppau $^{7}|_{9}$ 55.) B: Pharmaz. Almanach 85 ff.; Arztl. Ordinationsbuch 86 ff.; Synopsis d. neuen Arzneimittel 91; Apothekenbilder v. Nah u. Fern 96, 99, 04, 08; Gifte u. Gegengifte 96; Arzneispezialitätentaxe 96, 98; Österr. Wohlfahrtseinrichtgn 1848—1898 99; Entwickelg d. Pharmazie im 19. Jahrh. 01; Verbotene Geheimmittel, Arzneispezialität. u. Kosmetika 01; Hofrat Prof. Dr. A. E. Vogl, R. v. Fernheim 04.

Heger, Richard, ⅄, Dr. phil., StudR., HonP. a. d. THSch. Dresden-A., Winkelmannstr. 37 I. ($^{26}|_{1}$ 46.) B: Die Erhaltg d. Arbeit 96; u. Fachschriften. ()

Hegi, Gustav, ✍, Dr. phil., UDoz. München (13)$|_{11}$ 76.) H: Illustrierte Flora v. Mittel-Europa 06 ff. ()

Heichen, Walter (Ps. v. Beck, Walter Eichner, Lothar Helfenstein, Nathanael Keen, Kühnwald, E. Walter). Lankwitz b. Berlin. (Stuttgart $^{22}|_{6}$ 76.) B: D. Sang a. Agir, Hum. 95, 8. A. 08; Ein polit. Pastor, R. 96, 3. A. 01; Die Stiefkinder d. Alma mater, R. 05; Das Salz d. Erde, Hum. 05; sowie Jugend-

schr., Klassikerausgaben u. Übersetzungen aus dem Engl. u. Franz.

Heid, Adam, Dichtungen, Nov., /. Karlsruhe, Bad., Karlstr. 35. (Bammenthal b. H. $9|_8$ 68.)

Heidau, K., s. Wittmer, Gust.

Heide, Hans Karl (Ps. und Adresse: Ewald Silvester), PA., ✌, ✆, Nov., Roman, Lit.♔, Kritik, /. München 8, Außere Prinzregentenstr. 9. (Dresden $28|_6$ 78.) **B:** Triumphatrix, R. 02; Mein Lied, G. 03; D. Verhältnis (Bd. IV d. „Frau"), Monogr., 1.—3. A. 05; Nora Gyllensee, R., 1.—2. A. 06; Der komische Prinz, Kom. 08; Die Dichtelei, Kom. 09; Die Laboristen, Kom. 10; Die Liebesleiter, R. 11. **H:** Th. G. v. Hippel, Üb. d. Ehe 11.

Heide, Maria von der, s. le Fort, Elisabeth Freiin.

Heidelbach, Paul, ✌, /, ♔, Red. vom „Hessenland". Cassel, Wolfsschlucht 13. (Düsseldorf $28|_2$ 70.) **B:** Was mäh so hin un widder bassierd äs, Dialektk. 00, 2. A. 07; Kirmeß u. Jahrmarkt in althess. Landesordnungen 03; Uff Karle Klamberts Geborbstag, Dialektk. 07; Gesch. d. Wilhelmshöhe 09. **H:** Hess. Heimat, lit. Jahrb. f. 1902, desgl. f. 1907; Don Quixotes Leben u. Taten 06; Till Eulenspiegel 07. ()

Heidenheimer, Heinrich, ♔, Dr. phil., Bibliothekar a. d. Stadtbibl. Mainz, Albinistraße 5. (ebda $25|_{10}$ 56.) **B:** Machiavellis erste römische Legation 78; Petrus Martyr Anglerius u. sein Opus epistolarum 81.

Heider, Karl, ⅄, Dr. med. et phil., o. UP. Innsbruck, Falkstr. 14. (Wien $28|_4$ 56.) **B:** Fachschr. ()

Heiderich, Franz, DÖSchG., ◉, Dr. phil., ord. Prof. an der Exportakad. des k. k. österr. Handelsmuseums u. an der k. u. k. Konsularakademie. Wien VIII, Josefstädterstraße 105. (ebda $25|_{10}$ 63.) **B:** Die mittl. Erhebungsverhältnisse d. Erdoberfläche 91; Text zu Hartlebens Univ.-Handatlas (m. Umlauft) 92; Die Erde 96; Länderkde von Europa 97, 3. A. 10, der außereurop. Erdteile 98, 2. A. 06; Österr. Schulgeogr. 01 III, 4. A. 10; Österr. Vaterlandskde 08, 3. A. 10; Wandkarte v. Asien 02, von Australien 03, von Nord- u. Südamerika 08. **H:** Balbi, Allgem. Erdbeschreibg, 8. A. 92—94 III; Kozenns Mittelschulatlas, 39.—42. A. (mit W. Schmidt) 02—08; Hölzels Rassentyp. d. Menschen (mit F. Heger) 03; R. Andrees Geogr. d. Welthandels (m. R. Sieger) I 10.

Heiderich, Jean Heinrich, gen. Hans (Ps. Heinz Wölfers), ✉, Politik, Skizzen, /, ◉, ♔, ♘, Psychologie u. ∴, Dr. phil., Handelsk.-Sekr. a. D. Berlin W 57, Steinmetzstr. 38 II. (Wölfershausen, Kr. Hersfeld $28|_8$ 65.) **B:** D. Leipziger Kürschnergew. 97; D. Wachstum Englands 01; Geld-, Bank- u. Börsenwesen 06.

Heiderich, Osw., s. Hörmann, Ludw. v.

Heidmüller, Otto, Plattdeutsch, Theat., Verlagsbuchhdlr. Wismar i. Mecl., Dahlmannstr. 9. (Hamburg $23|_1$ 45.) **B:** Reuters Stromtid, hochdeutsch 04. ()

Heidsieck, Frl. Antonie, ASW., Nov., /. Stargard i. P., Königstr. 7. (Brandenburg a. H. $30|_3$ 39.) **B:** Brudertwist u. Frieden, R. 10.

Heierli, Jakob, Präḧistorie, Dr. phil. h. c., Sekundarlehrer u. UDoz. Zürich, Pestalozzistr. 37. (Herisau $11|_8$ 53.) **B:** Urgeschichte der Schweiz 01. (*)

Heigel, Karl Theodor v., ♔, Dr. phil., o. UP., GR., Exz., Dir. d. hist. Seminars, Präs. d. bayr. Akad. d. Wissensch. München, Theresienstr. 76 I. (ebda $23|_8$ 42.) **B:** D. Herzogt. Bayern unt. Heinr. d. Löw. 67; Ludwig I. von Bayern 72; Östr. Erbfolgestreit usw. 77; Deutsche Kaiser 80; Aus 3 Jahrhund. 81; Münchens Gesch. 82; D. Tagebuch Kaiser Karls VII. 83; N. histor. Vorträge 84; Abhandlgn z. neueren Gesch. Bayerns 84; Vortr. u. Aufsätze a. d. neueren Gesch. 86; D. Memoiren d. bayr. Ministers Graf Montgelas 86; Vortr. u. Studien, 3. Folge 87; Quellen u. Abhandlgn z. neueren Gesch. Bayerns 90; Essays 92; Übergabe d. Festung Mannheim 1795 usw. 92; D. Manifest d. Herzogs v. Braunschweig v. $25|_7$ 1792 96; Bild. u. Skizzen a. d. neueren Gesch. 97; Deutsche Gesch. v. Tode Friedr. d. Gr. bis z. Auflösg d. alt. Reichs 99ff.; Neue gesch. Essays 02; Biogr. u. kulturgeschichtl. Essays 06; Polit. Hauptströmgn in Europa i. 19. Jahrh. 06; Zu Schillers Gedächtnis 06; Die Zeit der nationalen Einigg v. 1815 bis 1871 (im 4. Bd. v. Ullsteins Weltgeschichte) 08; Die Münchner Akademie der Wissenschaften 1759—1909 09. ()

Heikertinger, Franz, Nov., ⅄, Kontrollor d. k. k. Postsparkassenamtes, Schriftf. d. koleopt. Sekt. d. k. k. zool.-bot. Gesellsch. Wien XII/4, Hetzendorf, Thunhofg. 8. (Wien $24|_{10}$ 76.)

Heilborn, Adolf, Naturwiss., spez. Anthropologie u. Ethnologie, Nov., **Ue:** FE, Dr. med., Doz. a. d. Humboldt-Akademie, Hrsg. d. „Gegenwart". Berlin-Steglitz, Ahornstr. 10 I. (Berlin $11|_1$ 73.) **B:** Allgemeine Völkerkde 98; Der Mensch 04; Die deutsch. Kolonien 06, 2. A. 08; Der Mensch d. Urzeit 10; Wach auf mein Herz, Bilder u. Klänge 10; Schundliteratur u. wie man sie fördert 10. **Ue:** Daudet, Briefe aus meiner Mühle 93; Maupassant, Nov. u. Musotte 98; Rockefeller, Memoiren 09; Adler, Von Ghetto zu Ghetto 10.

Heilborn, Ernst, Kritik, Dr. phil. Berlin W, Kurfürstenstr. 83. (ebda $10|_6$ 67.

B: Kleefeld, R. 99; Novalis, der Romantiker, Biogr. 01; Der Samariter, R. 01; Ring u. Stab, 2 Erzn. 05; Das Tier Jehovahs, kulturhist. Essay 05; Josua Kersten, R. 08; Die steile Stufe, R. 10. **H:** Novalis' Schriften: Krit. Neuausgabe auf Grund handschriftl. Nachlasses 01.

Heilborn, Paul, ♃, Dr. jur., a.o. UP. Breslau, Tauentzienstr. 42. (Berlin $^{6}|_{2}$ 61.) **B:** Rechte und Pflichten d. neutralen Staaten usw. 88; Das völkerrechtliche Protektorat 91; Das System d. Völkerrechts 96; Der agent provocateur 01; Die kurze Freiheitstrafe 08.

Heilbron, Fritz, Politik, Kaiserl. Legat.-Rat, ständig. Hilfsarb. im Ausw. Amt. Charlottenburg, Kirchstr. 1 B. (Berlin $^{3}|_{11}$ 72.)

Heilbronn, Ludwig, ☉, Red. d. „Osnabrücker Ztg.". Osnabrück. (Insterburg $^{6}|_{10}$ 69.) **B:** Hoogeland; Invasion; u. a. *

Heilfron, Eduard, ♃, Dr. jur., Prof. u. AGR. Charlottenburg, Fasanenstr. 6. (Thorn $^{30}|_{7}$ 60.) **B:** Röm. Rechtsgesch. 93, 6. A. 08; Deutsche Rechtsgesch. 94, 7. A. 08; Lehrb. d. bürgerl. Rechts 97 ff. IV, 4. A. 07 ff.; Lehrb. d. Zivilprozeßrechts I 04, 2. A. 10, II 05; Lehrb. d. Konkursrechts 05; Lehrb. d. Handelsrechts 07/09 II; Geld-, Bank- u. Börsenwesen 09.

Heilig, Otto, Germanistik, Volkskunde, GP., MitHrsg. d. „Zeitschr. f. deutsche Mundarten" (98 ff.). Rastatt i. Bad. (Walldürn $^{18}|_{9}$ 65.) **B:** Grammatik d. ostfränk. Mundart d. Taubergrundes u. d. Nachbarmundarten 89; D. Ortsnamen d. Großherzogt. Baden 06. **H:** Hebels Allemannische Ged. 02 (phonetische Ausgabe); Gedichte v. Schiller in leichtfaßl. Lautschrift m. einleit. Aussprachelehre 10.

Heilmann, Hans, VBJ., ✓. Berlin-Friedenau, Taunusstraße 32. (Beerberg, Kr. Lauban $^{27}|_{9}$ 59.) **B:** Chinesische Lyrik 05.

Heilmann, Karl, ✠, Dr. phil., Reg.- u. SchulR. Minden. (Hohenzell $^{18}|_{10}$ 57.) **B:** Gesch. d. deutsch. Nationalliteratur u. Poetik 92, 5. A. 05; Psychologie 96, 12. A. 07; Handbuch d. Pädagogik 97 III, 6. bzw. 12. A. 07. ( )

Heilmann, Frau Margarete, geb. Bie (Ps. Käthe Helmar), ✓. Berlin-Friedenau, Taunusstr. 32. (Breslau $^{9}|_{1}$ 71.) **Ue:** G. S. Street, D. Ehe d. George Ashton, R. 09.

Heilmeyer, Alexander, ☉. München, Isabellastr. 33 III. (Günzburg $^{23}|_{8}$ 72.) **B:** Adolf Hildebrand 02; Wie wir unsere Heimat sehen: „Die Stadt München" 06; Die Plastik seit Beginn des 19. Jahrh. 07.

Heim, Alb., ♌, Dr. phil., o. UP. u. Prof. a. Polytechn., Präs. d. Kommission f. d. schweiz. geolog. Landesuntersuchg. Zürich V, Hottingerstr. 25. (ebda $^{12}|_{4}$ 49.) **B:** Mechanism. d. Gebirgsbildg 78; Gletscherkde 85; Dislokationen d. Erdrinde 88; Geologie d. Hochalpen zw. Reuß u. Rhein 91; Ballonfahrt d. Wega üb. Alp u. Jura 99; D. Geschlechtsleben d. Menschen vom Standpunkt d. natürl. Entwicklungsgesch. 00; Säntisgebirge 05; u. a.

Heim, Arnold, ♌, Dr. phil., PrivDoz. a. Polyt. u. Univ. Zürich V, Hottingerstr. 25. (ebda $^{20}|_{3}$ 82.) **B:** Geolog. Karte des Walenseegebietes 1: 25 000. *

Heim, Carl, Elektrotechnik, Dr. phil., THSchPh. Hannover, Callinstr. 14. (Darmstadt $^{18}|_{8}$ 58.) **B:** Einrichtg elektr. Beleuchtungsanlagen f. Gleichstrombetrieb 91, 4. A. 03; Akkumulatoren f. elektr. Anlagen 92, 4. A. 05; Gas od. Elektrizität? 07.

Heim, Frl. Emma, ✓, Roman, Nov. München, Victor Scheffel-Str. 4/0 l. (Schießlitz i. Bayh.) **B:** Falscher Stolz 99; D. Grafenschloß 99.

Heim, Georg, (t.), ⊠, Soziales, Dr. oec. publ., M. d. R. u. d. B. LT., Dir. d. Zentral-Genossenschaft bayr. Bauernvereine. Regensburg. (Aschaffenburg $^{24}|_{4}$ 65.) **B:** Goldfelder SAfrikas 91; Ist. Abnahme d. Goldproduktion zu befürchten? 93; Bauernbriefe 95; D. Fichtelgebirgs-Verkaufsgenossenschaft 97; Christl. Bauernvereine u. ihr Programm 00; Geschäftliches Handbuch f. d. Landmann 03, 4. A. 06; D. Bayer. Bauernverein (m. F. X. Zahnbrecher), 5. A. 07. ( )

Heim, Karl, ⁂, Lic., Dr. phil., UDoz. u. Inspektor d. Schles. Konvikts f. Studierende. Halle a. S., Wilhelmstr. 10. (Frauenzimmern $^{20}|_{1}$ 74.) **B:** Psychologismus od. Antipsychologismus? 03; Das Weltbild der Zukunft 04; Bilden ungelöste Fragen ein Hindernis für den Glauben? 05; Das Wesen der Gnade u. ihr Verhältnis zu d. natürlichen Funktionen des Menschen bei Alex. Halesius 06.

Heim, Ludwig, Dr. med., o. ö. UP., Dir. des hygienisch-bakteriolog. Instituts. Erlangen, Löwenichstr. 23. (Eichstätt $^{13}|_{2}$ 57.) **B:** Lehrb. d. Bakteriologie 94, 3. A. 06; Lehrb. d. Hygiene 03.

Heim, Frau Maria, geb. Vögtlin, ⚷, Dr. med., Ärztin. Zürich V, Hottingerstr. 25. (Brugg, Aargau [Schweiz] $^{7}|_{10}$ 46.) **B:** Die Pflege d. Kindes im ersten Lebensjahr 98; Die Aufgabe der Mutter in d. Erziehung der Jugend zur Sittlichkeit 04.

Heim, Werner, s. Schlack, Emil.

Heim-Vögtlin, s. Heim, Maria.

Heiman, Hanns, ⊠, Dr. phil., Geschäftsführer der ständ. Ausstellungskommission f. d. Deutsche Industrie. Berlin-Wilmersdorf, Olivaerplatz 2. (Bres-

lau $14|_2$ 79.) **B:** Die Lage der Neckarschiffahrt 02: Gesch. d. Neckarschiffergewerbes 07; Die Lage d. Neckarschiffer 07.

Heimann, Moritz, ✆, Nov. Charlottenburg, Fasanenstr. 17. **B:** Weiberschreck; Die Liebesschule; Gleichnisse; Joachim von Brandt; u. a. ()

Heimbach, Hans, s. Richter, Arthur, Ruhla.

Heimberger, Joseph, Strafrecht, Prozeßrecht u. Kirchenrecht, Dr. jur., o. UProf. Bonn. (Amorbach i. Odenwald $16|_2$ 65.) **B:** Strafl osigkeit d. Perforation 89; Die staatskirchenrechtl. Stellung der Israeliten in Bayern 93; Die Teilnahme am Verbrechen 96; Strafrecht und Medizin 99; Das landesherrl. Abolitionsrecht 01; Begriff der Gerechtigkeit im Strafrecht 03; Zur Reform d. Strafvollzugs 05; Strafkolonien 06; Zur Lehre vom Ausschluß der Rechtswidrigkeit 07; Fragen d. Gerichtsorganisation im künft. Strafprozeß 09; Was dürfen wir von e. neuen Strafgesetzbuch erwarten? 09.

Heimbucher, Max, (k.), ♔, Apologetik, Dogmatik, Patristik, theol. Enzykl. u. Methodologie, D., Lyz.-P. Bamberg, Franz Ludwigstr. 15 II. (Miesbach $10|_6$ 59.) **B:** Gesch. Miesbachs 83; Gesch. Holzkirchens 84; D. Wirkungen d. heilig. Kommunion, gekr. Preisschr. 84; Bibliothek d. Priesters 85, 5. A. 04; Kurze Gesch. Freisings u. s. Bischöfe 85; P. Klostermaier 86; Freising u. Umgebg 86; Hl. Olung 88; Papstwahl unt. d. Karolingern 89; Hl. Firmung 98; In d. Kinderstube 91; Die Orden u. Kongregationen d. kath. Kirche 96/97 II, 2. A. 07/08 III; D. prakt. soz. Tätigk. d. Priesters, 3. A. 04.

Heimburg, W., s. Behrens, Bertha.

Heimdal, s. Schrönghamer, Frz. Xav.

Heimel, Frau Marie Sidonie, geb. Purschke, (k.), ♆, Ern. Wien III, Untere Viaduktg. 1. (Prag $5|_{12}$ 53.) **B:** Liedersp.: Hoch Österreich 84; Huldigg vor d. Krippe 85; Schulschluß 85; Vier Temperamente 86; Franz Josef I. 87; Donausluten 90; Feierabend 90; Am Scheidewege 93; Rud. v. Habsburg 94; Blumen v. Wege, Ges. Dichtgn 95; Habsburgs Krone 98; Die vier Elemente 02; Vindobonas Huldigung 02; Alt- und Neu-Wien 04; Heimat 06; Gott erhalte! Festsp. 08.

Heimfelsen, s. Kerausch-Heimfelsen.

Heimwahl, G., s. Hütten, Georg.

Hein, Alois Raimund, DÖSchG., ✆, ✉, Realsch Prof. Wien V, Bacherplatz 13. (ebda $1|_6$ 52.) **B:** Alhambra 80; Malerei u. techn. Künste bei d. Dayaks 89; Ornamentale Urmotive 89; Bildende Künste b. d. Dayaks auf Borneo 90; Ornamente der Dayaks 90; Mäander, Kreuze, Hakenkreuze u. urmotiv. Wirbelornamente in Amerika 91; Doppelter Lehrg. für d. ornamentale Freihandzeichnen 96; Stifters Hochwald 99; Schriftvorlagen 00; Hilfsb. f. d. Zeichen- u. Kunstunterr., I. Heft: Geometr. Formenlehre, Perspektive u. Schattenlehre 00, III.: Anatomie u. Proportionslehre, Kunsttechnologie, Gesch. d. techn. Künste 00; Adalbert Stifter, sein Leben u. s. Werke 04; A. Stifter, Biogr. 08.

Hein, Franz, Maler u. Prof., Lehrer a. d. Kgl. Akademie f. graph. Künste u. Buchgewerbe. Leipzig, Hohe Str. 33. (Altona $30|_{11}$ 63.) **B:** Die Nixe, Märchensp. 01; Lieder u. Bilder 02; Hellenische Sänger (m. K. Preisendanz) 04; Scheherasade, Märchensp. 06. ()

Hein, Heinrich, ✆, ✓, Gartenbau, Gärtner u. Botaniker. Kiel, Gutenbergstr. 6. (Landwehr $13|_3$ 45.) **B:** Trocknen u. Färben natürl. Blumen u. Gräser 75, 2. A. 95; Gräserflora v. Nord- u. Mitteldeutschl. 77, 2. A. 80; Die Anlegung und Erhaltg feiner dauernder Gartenrasen 84, 2. A. 95; Die Rasen-Mähmaschinen und Gartenwalzen mod. Typs 97; u. a.

Hein, Hugo, Nov., Humor, ✓. Stuttgart, Neckarstr. 37a. (Schwartau $26|_2$ 56.) ()

Heincke, Frau Ida. Rostock, Am St. Katharinenstift 6. (Lübtheen i. Meckl. $16|_9$ 60.) **B:** In Freud' u. Leid 97, 2. A. 05; Sommermetten (plattdeutsche Ged.) 04, 2. A. 09; Waldblumen, neue G. 05; Aus d. Tagebuch eines Naturphilosophen 10.

Heindl, Anton, ✓. Triest, k.k. Statthalterei. (Wostitz $2|_6$ 59.) **B:** Hoch vom Dachstein 01. ()

Heindl, P. Emmeram, (k.), Natur♔, ✓, Lokal♔, OSB., Subprior. Andechs, ObBay., Benediktinerkloster. (Hofdorf $31|_7$ 54.) **B:** Andechs 84; Der hl. Berg Andechs 95; P. Augustin Gluns 96; D. Pfarrdorf Erling 99. **H:** Reiseerlebnisse 92.

Heine, Anselm, s. Heine, Selma.

Heine, Anselma, s. Heine, Selma.

Heine, Carl, Lit.♔, Dramaturgie, Dr. phil., Ob.-Regisseur d. Schauspielh. Frankfurt a. M., Fichardstr. 21. (Halle a. S. $24|_6$ 61.) **B:** Johannes Velten 87; D. unglückselige Todesfall 88; Schauspiel der deutsch. Wanderbühne 89; D. alte Jungfer, Lsp. (m. Alfred Bock) 90; Die Motten, Sch. (m. dems.) 91; Das Theater in Deutschland 91; D. Roman in Deutschl. 92; Herren u. Diener d. Schauspielkunst 05. **Ue:** Hoffnung auf Segen 00. **H:** 50 Gedichte von Goethe 05.

Heine, Gerhard, Lit.♔, Roman, Dr. phil., Gymn Prof. Bernburg, Anhalt, Schloßstr. 9. (Cöthen $13|_1$ 67.) **B:** Das Verhältnis der Ästhetik zur Ethik bei Schiller 94; Ferd. Avenarius als Dichter 04; Unterricht i. d. Bildersprache 04; Aus der

silbernen Zeit unserer Lit. 05; Verschneite Seelen, R. 05; Kleintrieg in Weisenberg, Erz. 07.

Heine, Gerhard, SchulR., SemDir. a. D. Cöthen, Anh. (Dessau $^{28}/_{8}$ 25.) B: Zahlr. pädag. u. theol. Schriften. ()

Heine, Frl. Selma (Pf. Anselm Heine, Anselma Heine), Nov., ✍. Berlin W, Eisenacherstr. 103. (Bonn a. Rh. $^{18}/_{6}$ 55.) B: Drei Nov. 96; Unterwegs 97; Auf d. Schwelle 00; Bis ins dritte u. vierte Glied 01; Maeterlinck 04; Aus Suomiland 05; Mütter 05; Vom Markte der Liebe 07; Der Wegweiser, R. 08; Eine Peri, R. 09.

Heinemann, Franz, ♔, Dr. phil., Doz. am Eidg. Polyt. (Zürich), Vorst. d. Stadtbibl. Luzern (Bürgerbibliothek). Luzern, Frohburg 5. (Hitzkirch, Luzern $^{10}/_{8}$ 70.) B: Gesch. d. Schul- u. Bildgslebens im alten Freiburg bis z. 17. Jahrh. 95; Das sog. Katharinenbuch v. J. 1577 96; D. Richter u. d. Rechtspflege in d. deutsch. Vergangenh. 99; D. Henker u. Scharfrichter als Volks- u. Viehärzte seit Ausgang d. Mittels 00; Peter Spichtigs Dreikönigsspiel v. Lungern v. J. 1658 01; D. Schrecken d. Kriege im Lichte d. bildend. Kunst 02 (franz. 02); Tell-Ikonographie. Wilh. Tell u. s. Apfelschuß im Lichte d. bild. Kunst ein. halben Jahrt. (15.—20. Jahrh.) 02; Krieg und Frieden, melodram. Oratorium 05; Tell- u. Schiller-Tell-Bibliographie 07; Aberglaube, Geheime Wissenschaften, Wundersucht (Bibliogr. d. schweiz. Landeskunde) 07; Inquisition, Intoleranz, Exkommunikation, Interdikt, Index, Zensur, Sektenwesen, Hexenwahn und Hexenprozesse, Rechtsanschauungen (Bibliogr. d. schweiz. Landeskde) 08/09; Albrecht von Haller als Bibisektor 08; Alt-Luzern, kunstgeschichtl. Führer 09 (franz. 10, engl. 10); Sagen u. Legenden, Märchen u. Fabeln (Bibliographie d. schweiz. Landeskde) 10.

Heinemann, Heinrich, ⚙, Hofschauisp. Braunschweig, Körnerstr. 16. (Bischofsburg b. Königsb. $^{15}/_{9}$ 42.) B: Gefährl., Lsp. 73; Phönix, Lsp. 73; Himmelsbraut, Sch. 74; Phantasten, Sch. 80; Schriftstellertag, Lsp. 83; Echo, Lsp. 84; Herr u. Frau Doktor, Lsp. 85; A. glatt. Bahn, Lsp. 87; Frau Mich. Römer, Lsp. 91; D. tägl. Brot, Lsp. 93; Rezept geg. Schwiegermütter, Lsp. (Bearbeitg) 95; D. letzte Lüge (D. Student v. Salamanka), Lsp. u. Ruiz de Alarcon 96; D. Zeisige, Lsp. 97; Zwischen zwei Kriegen, Zeitbild 99; D. Recht auf Glück, Lsp. 01; Beethoven u. sein Neffe, Dr. 02; Don Juan, Dr. 08. ()

Heinemann, Herm. Olaf (Pf. Tantalus u. a.), NSW., ♅, Nov., Kritik. Auf Reisen; Briefe usw. durch den Verlag Georg Hering, Berlin SW 68, Lindenstr. 3. (Riesel $^{22}/_{2}$ 80.) B: Trutznachtigall (m. a.) I 04, II 06; Requiem, N. 07, 5. Tausf.; Aus d. Jugendzeit, G. 08; Geschichten aus Banausia 09, 2. Tausf. 10; Von Dichtern, Juristen u. kleinen Mädchen, Berliner Gschn. 10; Frühling, Jugend u. Liebe, Nn. 11.

Heinemann, Joh., ℔, ✍, Dr. phil., Realschlehr. Hamburg, Fichtestr. 13. (Bonn $^{17}/_{10}$ 51.) B: Die kristall. Geschiebe Schlesw.-Holst. 79; Kal. f. Lehrer an höh. Schulen 95/98; Joh. Meyer 99 u. 00 III. H: Joh. Meyers gesamm. Werke 05.

Heinemann, Karl, Ψ, Dr. phil., Prof. Leipzig, Rosenthalg. 1. (Deutsch-Eylau $^{9}/_{3}$ 57.) B: Üb. d. Hrabanische Glossar 81; Goethes Leb. u. Werke 89; Klopstocks Leb. u. Werke 90; Goethes Mutter 91, 8. A. 09; Goethe 95, 3. A. 03. H: Briefe v. Goethes Mutter a. d. Herzogin Anna Amalie 89; Klopstocks Oden 90; Goethes Werke (Bibl. Institut).

Heinemann, Otto, ♔, Dr. phil., Kgl. Archivar. Magdeburg-Buckau, Benediktinerstr. 3 Hochpt. (Berlin $^{5}/_{7}$ 70.) B: Beiträge z. Diplomatik d. ält. Bischöfe v. Hildesheim (1130—1246) 95; Reg. z. Bd. I—X d. Zeitschr. d. hist. Ges. f. d. Prov. Posen 99; Gesch. d. Geschl. v. d. Lancken I 06/08. H: Joh. Bugenhagens Pomerania 00; Pommersches Urkundenbuch V, VI 03/07.

Heiner, Frz. X., (k.), Kirchenrecht, D., Dr. d. kan. Rechts, Auditor d. Röm. Rota, päpstl. Hausprälat u. Apost. Protonotar, Red. d. „Archiv f. k. Kirchenr.". Rom, via dell'Olmada 18. (Atteln $^{28}/_{8}$ 49.) B: D. kan. Obedienz od. der Diözesanklerus u. sein Bischof 81; E. Lebensfrage d. kath. Kirche in Deutschl. od. d. herrsch. Priestermangel 83, D. kirchl. Zensuren 84; Die kath. Kirchenvorstände u. Gemeindevertretungen i. Preußen, 2. A. 86; Was sollen u. wollen d. kath. Kirchenvorstände? 86; Wo stehen wir jetzt? 86; Grundr. d. kath. Eherechts, 5. A. 05; Gesetze, d. kath. Kirche i. Baden betr. 90; D. kirchl. Erlasse d. Erzdiözese Freiburg, 2. A. 98; Kathol. Kirchenrecht, 2 Bde.: I 5. A. 08, II 5. A. 09; Kathol. Klerus u. soziale Frage 94; Theol. Fakultäten u. Trident. Seminarien 00; Nochmals theol. Fakultäten u. Trident. Seminarien, 2. A. 01; D. Jesuitism., 4. A. 02; D. sog. Toleranzantrag 02; Christentum u. Kirche im Kampfe mit der Sozialdemokratie, 3. A. 03; Des Grafen P. v. Hoensbroech neuer Beweis des jes. Grundsatzes: Der Zweck heiligt die Mittel 04; Benedicti XIV. Papae opera inedita 04; Konfessioneller Geisteskampf u. Reformkatholizismus 06; Der Syllabus 07; Der neue Syllabus 07, 2. A. 08; Das neue Verlöbnis- u. Eheschließungsrecht in d. kath. Kirche 08. ()

Heinicke, Paul, ♆, Nov., Lehr. Leipzig-Reudnitz, Täubchenweg 45 III. (Frankenberg $^{8}/_{6}$ 74.) **B:** Im Werden, G. 97.

Heinke, Walter, ⚖, Dr. jur., Advokaturskonzipient. Wien IX/3, Schwarzspanierstr. 15. (Brünn $^{24}/_{10}$ 84.) ()

Heinrich, ſ. Peſch, Heinr.

Heinrich, Frank, ſ. Thiede, R.

Heinrich, Herm. (Pſ. Armin Balder), ASV., LB., ♆, ☉, Rom., Rekt. Spandau, Neuendorferſtr. 95. (Peiß $^{6}/_{3}$ 52.) **B:** Bot. Exkurſionen, Lſp. 80; Bileam, Tr. 83; Drei Paar u. Einer, Lſp.; J. hohen Olymp, Feſtſp. 88; D. geflügelte Rad, R. 92; V. echt. Schrot u. Korn, hiſt. N. 97; Überwunden u. verſöhnt, Erz. 00; D. Siegesallee, Erzn: I Allbr. d. Bär 01, II Otto I. 07; Um Glück u. Ruhm, Künſtlernov. 04; Jahresreigen, G. 07. ()

Heinrich, Herm., ſ. Glücksmann, H.

Heinrich, Johann, ſ. Kolſter, Heinrich.

Heinrich, Frl. Johanna Maria, Roman. Wien III, Kollerg. 1. (Laibach $^{6}/_{7}$ 69.) **B:** Bruder Fridunand, R. a. d. 13. Jahrh. 00; Unter den Sturzwellen d. Liebe, Erz. 06. ()

Heinrich, Karl Borromäus, Roman, Dr. phil., Red. am „Simpliciſſimus". München, Kaulbachſtr. 91/0. **B:** Karl Aſenkofer, Geſch. e. Jugend 07; Karl Aſenkofers Flucht u. Zuflucht 09; Menſchen von Gottes Gnaden 10.

Heinrich, P. W. (Pſ. Heinrich-Hohenfels), Nov., Red. Berlin-Schöneberg, Feurigſtr. 64. (Schönau a. K. $^{8}/_{12}$ 60.) **B:** Bruder Studios Dichtermappe 84; Für u. wider A. Meißner 90; Im Tode vereint 91; Der letzte Hohenfels 91; Loſe Blätter, N. 97.

Heinrich, Reinhold, ✓, Dr. phil., a.o. UPL. a. D., GOkonR. Roſtock, Patriot. Weg 116. (Tharandt $^{13}/_{4}$ 45.) **B:** Fachſchriften. ()

Heinrich, Richard, PA., ✓, ☉, ⚓, Magiſtrats-Sekr. Berlin N, Friedenſtr. 8. (Cremerbruch $^{7}/_{2}$ 62.)

Heinrich, W., ſ. Reiswitz, Willy v.

Heinrich, Walther E. (Pſ. Walther Unus), ♆, ☭, Eſſays, Nov. Charlottenburg, Suarezſtr. 47. (Berlin $^{28}/_{8}$ 72.) **B:** Schülertagebuch 05. **Ue:** Wilde, Zuchthausballade 06; Swinburne: Chaſtelard 08; Gedichte u. Balladen 09.

Heinrich der Hammerſchmied, ſiehe Schmitt, Heinr., Saargemünd.

Heinrich-Hohenfels, ſ. Heinrich, P. W.

Heinrichs, O., ſ. Hellinghaus, O.

Heinrici, C. F. Georg, ✝, D., Dr. phil., o. UPL., KonſiſtR., GKirchR. Leipzig, Stephanſtr. 10—12. (Karkeln $^{14}/_{3}$ 44.) **B:** Valentinian. Gnoſis 71; Weſen u. Aufgabe d. theol. Fakultät 84; Erklärg d. Korinther 80/87 II; D. jetzige Stand d. Forſchungen über d. Paulin. Briefe 87; A. Tweſten n. Tagebüch. u. Brief. 89; Schriftautorität u. Schriftforſchg 90; Theol. Encyklop. 93; Beitr. z. Geſch. u. Erklärg d. N. T. 94, 00, 03, 05 IV; Entſtehg d. N. T. 98; Kritiſch-exeget. Kommentar üb. d. N. T., begr. v. Meyer, 5. u. 6. Abt., 8. A. 96, 00; Dürfen wir noch Chriſten bleiben? 01; Theologie u. Religionswiſſenſchaft 02; D. Urchriſtentum 02; Iſt d. Lebenslehre Jeſu zeitgemäß? 04; D. literar. Charakter d. Neuteſtamentl. Schriften 08; Des Petrus von Laodicea Erklärg des Matthäusev. z. 1. Male hrsgg. u. unterſucht 08; Hellenismus u. Chriſtentum 09; Paulus als Seelſorger 10.

Heinroth, Frau Eliſabeth, geb. Rindfleiſch (Pſ. Klaus Rittland), Rom., Kammerger Präſ.-Gattin. Berlin W 15, Kurfürſtendamm 179. (Deſſau $^{18}/_{3}$ 61.) **B:** Unt. Palmen, R. 92, 95; Ihr Sieg, R. 96; Weltbummler, Nn. 97; Sanitätsrats Türkin 98; Nur Weib, N. 99; E. Moderner, R. 01; D. d. Leben lieben 02; Anna Priszewka, R. 03; Auf neuen Wegen, R. 04; Leidensgefährten, Kampfmüde, Nn. 05; Frau Irmgards Enttäuſchgn, R. 06; Von Andrer Gnaden, R. 07; Wenn d. Fackel ſich ſenkt, R. 08; Die Löſſows, R. 09.

Heinz, Karl, ſ. Hill, K. H.

Heinz, Karl, ſ. Satow, Hans.

Heinz, Kurt, ſ. Mau, Emmy.

Heinz, T. v., ſ. Tempelhoff, Henny v.

Heinze, Paul, Kritik, ♆, Lit.⚓. Dresden-Blaſewitz, Weſtſtr. 2. (Dresden $^{7}/_{6}$ 58.) **B:** (m. R. Goette) Deutſche Poetik 90; A. Dur u. Moll, G. (m. Anna H.) 97; Geſch. d. Deutſch. Lit. v. Goethes Tode b. z. Gegenw., 2. A. 03. **H:** (m. Alfr. H.) Muſenalmanach f. 82, 2. A. 83; Im Wechſel der Tage, Anth. 86, 11. A. 03; Anna Heinze-Voigt, Gedichte 09.

Heinze, Richard, klaſſ. Ψ, Dr. phil., o. UPL. Leipzig, Mozartſtr. 19. (Naumburg a. S. $^{11}/_{8}$ 67.) **B:** De Horatio Bionis imitatore 89; Xenokrates 93; Lukrez Buch III erkl. 97; Themiſtius de anima 99; Virgils epiſche Technik 03, 2. A. 08; Ciceros polit. Anfänge 09. **H:** Horaz erkl. v. Kießling I/III, 2.—5. A.

Heinzmann, Kurt, Theaterrecht, ☉, Nov., ♆, Dr. jur., Kgl. Sächſ. Staatsanw. Leipzig, Kronprinzſtr. 36. (Spremberg i. S. $^{4}/_{4}$ 73.) **B:** Deutſches Theaterrecht 05; Volkstümliche Strafrechtsidee 10.

Heiſe, Walter (Pſ. Max Walthari), Humoresken, Stizzen, Gedichte, Red. an den „Hamb. Nachr.". Hamburg, Siemſſenſtr. 11. (Altona $^{6}/_{4}$ 81.) ()

Heiſterbach, Frank von, ſ. Hoffmann, Max, Berlin-Weißenſee.

Heiſterbergk, Conſtanze, ſ. Malapert-Neufville.

Heitmueller, Franz Ferd., Lit.♃, Nov., Dr. phil., ausw. Mitarb. am Goethe- u. Schiller-Archiv. Berlin W 15. (Hamburg $16|_3$ 64.) **B:** Tampete, N. 99; Der Schatz im Himmel, N. 00; Meiner Mutter 07. **H:** Hamburgs Dramatiker zur Zeit Gottscheds u. ihre Beziehgn zu ihm 92; A. d. Goethehause: Briefe Riemers a. d. Fam. Frommann in Jena 92; A. G. Uhlich u. Holl. Komödiant. in Hambg. (1740 bis 1741) 94; H. Borkenstein, D. Bookesbeutel, Lsp. (1742) 95; Goethes Tagebücher 1817/26, 29/32 (Weimar. Ausgab., Abt. III, Bd. 6—10, 12 u. 13); Reise in die Schweiz 1797 (Goethes Werke, Weimar. Ausg., Abt. I, Bd. 34, 1 u. 2 [m. Suphan u. Wahle]) 04; Hartleben-Tagebuch 06; Hartleben-Briefe 08; O. E. Hartleben, Ausgew. Werke 09 III.

Heitz, Paul, Bücherkunde des 15. u. 16. Jahrh., Buchdruckereibesitzer u. Verleger. Straßburg i. E., Alt d. Anar 23. (ebda $4|_4$ 57.) **B:** D. Büchermark. vd. Buchdrucker- u. Verlegerzeichen 90/97: I Elsässische (m. Barack), III Basler (m. Bernoulli), IV Frankfurter u. Mainzer, VI Kölner (m. Zaretzky); D. Züricher Büchermarken bis z. Anfang des 17. Jahrh.; Originalabdruck von Formschneider-Arbeiten des 16. u. 17. Jahrh. 92/99 III; Dietrich v. Bern (Siegenot), 14 Straßburg. Originalholzstöcke d. 16. Jahrh. 94; D. Initialschmuck in den elsäß. Drucken des 15. u. 16. Jahrh. 94/96 II; Hans Foltz, Dieses puchlein saget uns von allen paden die von natur heiß sein 96; Neujahrswünsche d. 15. Jahrh. 93, 3. A. 09; Initialen v. Hans Holbein (m. Schneeli) 00; Pestblätt. d. 15. Jahrh. (m. Schreiber) 00; Les Filigranes des Papiers, contenus dans les archives de la ville de Strasbourg 02; Les Filigranes des incunables de la Bibliothèque d'Etat et de l'Université de Strasbourg 03; Biblia Pauperum, Faksimilereproduktion (m. Schreiber) 03; Oracula Sibyllina, Faksimilereproduktion (m. Schreiber) 03; Les Filigranes avec la Crosse de Bâle 04; Hundert Kalender-Inkunabeln (m. Haebler) 05; Üb. einige Holzschnitte des fünfzehnten Jahrhunderts in der Stadtbibl. zu Zürich (m. Lehrs) 06; Kolorierte Frühdrucke aus der Stiftsbibl. von St. Gallen (m. Fäh) 06; Holzschnitte u. Schrotblätter a. d. Univ.-Bibl. in Tübingen (m. Schreiber) 06; Holzschnitte des 15. Jahrh. in d. Landesbibl. zu Stuttgart (mit Schreiber) 07; Holzschnitte a. d. Univ.-Bibl. Breslau (m. Molsdorf) 07: Holzschnitte in den Fürstenbergisch. Sammlgn zu Donaueschingen (m. Schreiber) 07; Holzschnitte aus d. Univ.-Bibl. Heidelberg (m. Sillib) 07; Einzelholzschnitte in der Hof- u. Staatsbibliothek München I (mit Leidinger) 07; E. Abbildung der Hohkönigsburg aus der 1. Hälfte des 16. Jahrh. 07, 2. A. 08; Einzelholzschnitte aus dem Kunstmuseum in Basel (mit Major) 08; D. niederländische Holzschnittpassion Delbecq-Schreiber (mit Molsdorf) 08; Die Schrotblätter d. German. Nationalmus. zu Nürnberg (mit Schulz) 08; Genfer Buchdrucker- u. Verlegerzeichen im 15., 16. u. 17. Jh.08; Formschnitte aus d. Sammlg Schreiber in Potsdam (m. Molsdorf) 09; Die Einzel-Metallschnitte in d. Kgl. Hof- u. Staatsbibliothek München (m. Leidinger) 09; Einzelne Holz- u. Metallschnitte aus der Univ.-Bibliothek in Basel (m. Koegler) 09; Holz- u. Metallschnitte aus d. Stadtbibliotheken zu Colmar u. Schlettstadt i. Els. (m. Clauß) 09; Einzel-Formschnitte aus der Staats-, Kreis- u. Stadtbibliothek Augsburg (m. Schmidbauer) 09; Einzel-Formschnitte i. der Kgl. Bibliothek Bamberg (m. Pfeiffer) 09; Christus am Kreuz, Kanonbilder der in Deutschl. gedruckten Meßbücher d. 15. Jahrh. (m. Schreiber) 10; Wie man vor Hohenkünigsperg gezogen ist u. wie es gewunnen wart (m. Major) 10.

Heitzer, Lorenz (Ps. Gottlieb Lehrreich, L. O. Renz), (t.), Volks- u. Jugdschr., ♇, Nov., Dialekt♅, Rektor. Altenesse n. (Dremmen $30|_1$ 58.) **B:** D. Kindes Opfer u. a. Erzn 97, 3. A. 01; D. Geigers Enkelkind u. a. Erzn 97, 7. A. 07; Seines Glückes Schmied, Erz. 98; Die Tochter des Bergmanns, Erz. 98, 6. A. 06; Zur Lehr und Wehr, Erz. 98; Am Hexenkessel, Erz. 99; Märchen a. d. fliegenden Welt 99; D. vote Franzis, Etz. 00; Die Goldsucher, Eine Pfändung, Eines Künstlers Jugendzeit, Erzn 00, 3. A. 02; D. Räuber vom Eichenhofe, Erz. 01, 3. A. 05; Robinson Crusoe, bearb. 01; Seines Vaters Schutzengel, Erz. 03, 3. A. 06; Sparpfennige, Der Schützling des Soldaten, Erzn 05, 3. A. 08; Friedr. v. Schiller, poet. Würdigung s. Lebens u. s. Werke 06; Unter d. Beichtsiegel u. a. Erz. 09; Schlagende Wetter, Empor um jeden Preis, Erzn 09.

Hekethusen, Hans v., s. Muellern, Elisabeth v.

Helbig, Carl Ernst, Hygiene, Dr. med., ObStabsarzt a. D. Radebeul b. Dresden, Friedrich-Allee 13 I. (Dresden $3|_{10}$ 42.) **B:** Z. Lehre v. Wurstgift 67; „Lazarethe" im 2. Bd. von Roth u. Lex, Mil.-Gesundheitspfl. 75; Heusingers Eisenbahnwagen als fahrendes Lazarett 76; Choleraforschg während der letzten Epidemie usw. 94; Gesundheitl. Ansprüche an militär. Bauten 97; Erneuerung d. Genfer Übereinkunft 99; Erste Erfindung 00, 2. A. 02.

Helbig, Wolfg., Archäol., Dr. phil., Prof., Sekret. des archäol. Inst. Rom, Gianicolo, Villa Lante. (Dresden $2|_9$ 39.) **B:** Wandgemälde d. vom Vesuv verschüt-

teten Städte Campaniens 68; Untersuchgn üb. d. camp. Wandmalerei 73; D. Italiker in d. Po-Ebene 79; D. homer. Epos aus den Denkmälern erläutert 84, 2. A. 87; Führer d. d. öffentl. Sammlgn klass. Altertümer i. Rom 91, 2. A. 99; (m. Barracco): La collection Barracco 93; Sur la question mycénienne 95; Les vases du Dipylon et les naucraries 98; Les ἐπωβελίαι athéniens 02; Les attributs des saliens 05; Zur Gesch. des röm. Equitatus 05; Zur Gesch. der hasta donatica 08. ()

Helbig-Tränkner, Frau Helene, ⁄, ♆, Rom., Nov., Frauenbewegg, **Uc:** FES. Zittau i. S., Neustadt 16 II. (Dresden $16|_1$ 78.) **B:** über Tälern u. Tiefen, Dichtgn 02/03.

Helbing, s. Haek, David.

Held, Fritz, Wappen- u. Siegelkunde, Heraldiker a. General-Landes-Archiv u. Hilfsarb. der bad. histor. Kommission. Karlsruhe, Wendtstraße 13. (Säkkingen $20|_2$ 71.) **H:** Siegel d. bad. Städte (m. v. Weech) 99/09 III.

Held, Hans, AGV., ⌂, ♆, ⌂, ⁄, ⚓, Red. Wien V/2, Wolfgangg. 39. (ebda $28|_3$ 69.) **B:** Fünfgroschenheirat, Pst.; Fest am Nordpol, Optte; Gesunde Menschen, Sch.; Spatz u. Spätzin, Optte.

Held, Hans Ludwig, Relig. ⚓, Roman, ♆. München, Amalienstr. 42 III l., G.-H. (Neuburg a. D. $^1|_8$ 85.) **B:** Dämmerstunden, G. 06; Jacobus, R. 07; Salome, E. 07; Maria Fried, R. 10. *

Held, Harry, ♆, Méville, Henri de.

Held, J., s. Lubowski, Käte.

Held, Ludwig (Ps. F. Catholicus), (t.), Domkapitular, Prof. a. Priesterseminar. Luxemburg. (Dietkrch $26|_3$ 58.) **B:** Kirchengeschicht. u. kirchenrechtl. Schr. ()

Heldmann, Karl, mittl. u. neuere ♔, Dr. phil., a.o. UP. Halle a. S., Gütchenstr. 20 b. (Viermünden $19|_9$ 69.) **B:** Gesch. d. Deutschordensballei Hessen I 94; D. Kölngau u. die Civitas Köln 00; D. Rolandsbilder Deutschlands in dreihundertjährig. Forschung u. nach d. Quellen 04; Rolandsspielfiguren, Richterbilder oder Königsbilder? 06; Mittelalterl. Volksspiele in den thüring.-sächs. Landen 08. **H:** Neue Mitteilungen aus dem Gebiet histor.-antiquarischer Forschgn 08 f.; Jahresberichte des Thüringisch-Sächs. Vereins f. Erforschg d. vaterländ. Altert. u. Erhaltg s. Denkmale 08 f.

Heldmann, Karl, klass. Ψ, Dr. phil., GDir. Rinteln. (Niederasphe-Marburg $15|_5$ 42.) ()

Heldt, E., s. Nölting, Bertha.

Helfenstein, Lothar, s. Heichen, Walter.

Helfferich, Karl, Dr. d. Staatsw., Prof., WLegR. a. D., Dir. d. Deutschen Bank. Berlin W, Tiergartenstr. 37. (Neustadt a. H. $22|_7$ 72.) **B:** Reform d. deutsch. Geldwesens 98 II; Zur Erneuerg d. deutsch. Bankgesetzes 99; Handelspolitik 01; Geld u. Banken: I. D. Geld 03; Zur Reform d. kolonial. Verwaltungsorganisation 05; D. Geld im russ.-japan. Kriege 05. ()

Helfreich, August, PA., Geschäftsf. d. „M. N. Nachr.". München. ($^{26}|_7$ 56.)

Helfrich, George, Sport. Berlin-Südende, Wühelmstr. 4. (St. Petersburg $^{29}|_8$ 65.) **B:** D. Eislauf, G., Briefe u. Fragm. 95; Prakt. Winke f. Kunsteisläufer u. Eislaufvereine 02, 2. A. 09; D. Eislauf in kunsthist. Darstellg 03; D. Dame auf Schlittschuhen 06; D. Paarlaufen u. Gruppenlaufen auf dem Eise 08; D. Schnellaufen auf dem Eise 08.

Helios, s. Ettlinger, Karl.

Helldorff, Ilse v., ♆. Wernigerode. (Gera $^{23}|_3$ 62.) **B:** Schloß Pretzsch, Leben und Leiden am Hofe der Gemahlin August des Starken, ep. D. 99. ()

Helldorff, Frl. Marie H. v., AGV., Frauenbewegg. Weimar, Kaiserin Augusta-Str. 46. (Berlin $^{25}|_7$ 62.) **B:** Auf eigenen Füßen, Ratgeber f. erwerbende Frauen 07, 10. A. 10.

Hellen, E. v., s. Krause, Helene v.

Hellen, Eduard v. der, Lit. ♔, ⌂, ♆, Nov., ✉, Dr. phil. Stuttgart, Arminstr. 14. (Wellen in Hann. $^{27}|_{10}$ 63.) **B:** Goethes Anteil a. Lavaters Physiogn. Fragm. 88; D. Lehnwörter d. nhd. Schriftsprache 89; Das rote Programm, 5. A. 92; D. Andere, Sch. 97; Italiens Volkswirtschaft 99. **H:** Goethes Briefe 1779/86 u. 1788/1803 XII (Bd. 4—7 u. 9—16 von Goethes Werken, Weimar. Ausg., 4. Abt.); D. Journal v. Tiefurt 92; Goethes Briefe, chronolog. Ausw. m. Anm. I—V 01—08; Goethes u. Schillers Sämtl. Werke (Cottasche kommentierte Jubiläums- u. Säkular-Ausg.) XL u. XVI; Goethes Mutter, Briefwechsel 09.

Heller, Adolf, PA., VJ & S., Politik, ⁄, ✉, Polit. Red. am „Schwäb. Merkur". Stuttgart, Stitzenburgstr. 12 III. (ebda $^{28}|_{10}$ 66.) ()

Heller, E., ♔, Dr. med., ObStabsArzt a. D. Freienwalde a. O., Uchtenhagenerstr. 16 a. ($^{22}|_{12}$ 34.) **B:** Simulationen u. ihre Behandlung 82, 2. A. 90; Geschichte d. Stadt Freienwalde 96. ()

Heller, Ernst, ⌂, ♆. Verney-Montreux, rue de la gare 26. (Bern $^9|_5$ 56.) **B:** Frühlingsboten, Ged. 78; Ein Cäsarentraum, Tr. 97. **H:** Sänger aus Helvetiens Gauen (Anthologie) 80, 2. A. 82.

Heller, Leo, ⌂, Nov., ♆, ⁄. Groß-Lichterfelde, Ziethenstr. 1. (Wien $^{18}|_3$ 76.) **B:** Volkslieder i. mod. Gewande, G. 02; Bunte Lieder, G. 03; Garben, G. 06; Präludien d. Liebe, G. 07; Neue Lie-

der, G. 09; Traumland, G. 10. H: Stimmungen, G. 01.

Heller, Ludwig, ✆, Schausp. u. Regiss. am Münch. Schauspielhaus. München, Friedrichstr. 23. (Nürnberg $^{9}/_{6}$ 72.) V: Armer Heinrich 02; Frau Liebegott 03; Soldaten (m. Leo Walther Stein) 04; Die von Hochsattel (m. bemf.) 05. 2. A. 07; Alexander d. Gr. (m. bemf.) 06; Im Sperlingsnest (m. bemf.) 07; D. Kampf (m. Bernhart Rehse) 07; Wolkenkratzer (mit C. Rößler) 08; J. Clubsessel (m. bemf.) 09. ()

Heller, Frl. Marie, Nationalökonomie u. Frauensache. Berlin W 50, Regensburgerstr. 5 a. (Travemünde bei Lübeck $^{17}/_{5}$ 47.) B: Kleinhandel, Kleingewerbe u. die großstädt. Bodenrente 03; Wie es dem Arbeiter in der Großstadt ergeht 05; Das Submissionswesen in Deutschland 07; D. Wandel in d. Frauenarbeit Deutschlands seit 1895 10.

Heller, Frl. Ottilie, Roman, Kritik. Berlin S 53, Urbanstr. 9. (ebda $^{7}/_{8}$ 49.) B: Stephan Broda, R. 84; Kathinka, R. 84; Paula, R. 88; Unt. genial. Menschen, R. 93; D. Weg z. Fried., R. 95; Baumstr. Robert, R. 97; Auf d. Pfade z. Ruhm, R. 01, 3. A. 06; Primadonna, Erz. 03; Gertruds Freund, Künstlerblut, Nn. 04; Die Frau d. Virtuosen 05; Luigia Merelli, Erz. 06.

Heller, Richard Maria, ✗, Pathologie u. Therapie, Dr. med. Salzburg, Mirabellplatz 5. (Wien $^{4}/_{1}$ 67.) B: Luftdruckerkrankungen m. besond. Berücksichtigung d. sog. Caissonkrankheit (m. and.) 00; Studie üb. Moorbäder u. deren physiolog. Wirkung 02.

Heller, Theodor, Dr., Dir. d. Heilpädagog. Anstalt Wien-Grinzing. Wien XIX/4, Langackerg. 12. (ebda $^{3}/_{6}$ 69.) B: Grundriß d. Heilpädagogik 04; Studien zur Blindenpsychologie 04. ()

Hellerbeck, F., ƒ. Streißler, Fr.

Helling, i. Haek, David.

Helling, Victor, ƒ. Schmidt, Curt-Wilh.

Hellingen, Erika, ƒ. Montzheimer, Elsb.

Hellinghaus, Otto (Pf. Otto Lingau, O. Heinrichs), (ƙ.), ✍, Lit.✍, Dr. phil., Prof., GDir. Wattenscheid. (Drolshagen $^{23}/_{3}$ 53.) H: Deutsche Poesie, Anth. 83, 3. A. 02; Am Meeresstrand, Anth. 82; Freudvoll u. Leidvoll, Anth. 83; Meisterwerke unt. Dichter 84 ff.; Ausgew. Volksu. Jugendschr. 85 ff.; A. allen Erdteilen (m. Treuge) 86, 2. A. 94; Ausgew. Ged. v. H. Heine 86; Ausgew. Werke v. Eichendorff 88; v. Hauff 89; Klass. Nov. 89; Briefe F. L.'s Grafen zu Stolberg u. d. Seinigen an J. H. Voß 91; Jugendschatz 96/98 III; Quellen u. Forschgn z. Gesch. d. Stadt Münster I 00; Bibliothek deutscher Klassiker 05 ff. XII; Bibliothek wertvoller Novellen u. Erzählungen 08 ff. XII.

Hellmann, Arnold, ASV., ⚓, ⁄, Schiffsoffizier. Hamburg 23, Eilbekerweg 24 B I. (ebda $^{30}/_{10}$ 70.) B: Meerestklänge 04; D. Waldes u. d. Meeres Rauschen 08.

Hellmann, Gust., Meteorol., Dr. phil., o. UP., GRegR., Dir. d. Kgl. Meteorol. Instituts. Berlin W, Margaretenstr. 2/3. (Löwen $^{3}/_{7}$ 54.) V: Repert. d. deutsch. Meteorologie 83; Klima v. Berlin 91 u. 10; Meteorolog. Volksbücher 91, 2. A. 95; Meteorolog. Neudrucke 93/04 XV; Schneekristalle 93; Regenkarte d. Prov. Schlesien 99, der Prov. Ostpreußen, Westpreußen u. Posen 00, d. Prov. Brandenburg u. Pommern 01, d. Prov. Sachsen, Schleswig-Holst., Hannover 02, Westfalen, Hess.-Nassau, Rheinland 03; D. große Staubfall v. 9.—12. März 1901; Die Niederschläge in d. Norddeutsch. Stromgebieten 06 III; Regenkarte v. Deutschl. 06; Internat. Meteorol. Kodex 07; Veröffentlichgn d. Kgl. Meteorol. Instituts 07 ff.; Schwankungen d. Niederschläge 09; Magnet. Kartographie 10.

Hellmann, Sigm., ✍, Dr. phil., a. o. UP. München 23, Kaiserpl. 12/III. ($^{19}/_{3}$ 72.) B: Die Grafen v. Savoyen u. d. Reich bis zum Ende der stauf. Periode 00; Aus den Briefen der Herzogin Elisabeth Charlotte an Etienne Polier de Bottens 03; Sedulius Scottus 06; Pseudo-Cyprianus, De XII abusivis saeculi 09.

Hellmers, Gerhard, VJ & S., Theaterkritik, ✆, Oper, Dr. phil., Prof., Gymn.-Oberlehr. Bremen, Scharnhorststr. 185. (Blexen, Oldenburg $^{2}/_{6}$ 60.) B: Robert Manning of Brunne 86. H: Ed. Schuré, Paysages historiques de la France 94; Samlg Engl. u. Franz. Schriftsteller f. d. Schule. ()

Hellmuth, Maria, ƒ. Albrecht, Maria.

Hellpach, Willy, Essay, Dr. phil. et med., Nervenarzt u. ThSchDoz. Karlsruhe i. B., Amalienstr. 40. (Ols i. Sch. $^{26}/_{2}$ 77.) B: D. Grenzwissenschaften d. Psychologie 02; Nervosität u. Kultur 02; Grundlinien e. Psychologie d. Hysterie 04; Nervenleben u. Weltanschauung 06; Geistige Epidemien 07.

Hellwig, Konr., ⚷, Dr. jur., o. UP., GJustizRat. Berlin-Grunewald, Auerbachstr. 7. (Zierenberg $^{27}/_{9}$ 56.) B: Verpfändg u. Pfändg v. Forderungen 83; Zivilprozeßpraktikum 88, 3. A. 06; Zivilrechtsfälle 01, 3. A. 10; Verträge a. Leistung an Dritte 99; Anspruch u. Klagerecht 00; Wesen u. subjektive Begrenzung der Rechtskraft 01; Lehrb. d. deutsch. Zivilprozeßrechts I 02, II 06, III 1) 08; Klagrecht u. Klagmöglichkeit 05; Stellung des Arztes 05; Grenzen der Rückwirkung 07;

Justizreform 07; Prozeßhandlg u. Rechtsgeschäft 10.

Hellwig, Paul, ℞, **Ue:** L, Dr. phil., Prof., Dir. d. V. städtisch. Realschule. Berlin NW, Stephanstr. 2. (Sommerfeld $29|_{11}$ 51.) **B:** Deutsch. Lesebuch f. höh. Schulen 93, 5. A. 05; Wilhelm d. Gr., Festsp. 97; Die Technik d. Unterrichts i. d. deutsch. Grammatik 04; Lehrb. d. Gesch. 07. **Ue:** Cicero III. ()

Helm, Georg, math. ∩, o. ThSchP., GHofR. Dresden, Dippoldiswaldaergasse 10. (ebda $15|_3$ 51.) **B:** Elemente d. Mechanik u. math. Physik 84; Lehre von d. Energie 87; Grundzüge der math. Chemie 94; Die Energetik 98; Die Theorien der Elektrodynamik 04.

Helm, Johs., PAL., ℞, Kgl. SemDir. Schwabach, Wittelsbacherstr. (Floß $10|_4$ 42.) **B:** Musik. Harmonielehre 68, 9. A. 10; Musikal. Formenlehre 72, 5. A. 06; Psychologie u. Logik 76, 6. A. 10; Handb. d. allgem. Pädagogik 94, 4. A. 08.

Helm, Karl, Germanistik, Dr. phil., a.o. UP., Hrsg. der „Hess. Blätter f. Volkskde". Gießen, Stefanstr. 7. (Karlsruhe $19|_5$ 71.) **B:** Z. Rhythmik d. kurzen Reimpaare d. 16. Jahrh. 95; Untersuchungen üb. H. v. Heslers Evangel. Nicodemi 99. **H:** H. v. Heslers Evangel. Nicodemi 02; D. Buch der Maccḥabäer in md. Bearbeitung 04; Die Apokalypse Heinrich's v. Hesler 07; D. got.-lat. Bibelfragment der Univ.-Bibl. Gießen (m. P. Glaue) 10.

Helm, Rudolf, klass. Ψ, Dr. phil., o.UP. Rostock. M., St. Georg-Str. 70. (Berlin $2|_3$ 72.) **B:** De P. Pap. Statii Thebaide 92; Volkslatein, 3. A. 05; Griech. Anfangskursus 02, 2. A. 08; Lucian u. Menipp 06. **H:** Fulgentius 98; Apulejus 05/10; Lucian, Ausgew. Schrift. 07. *

Helm, Dr. W. M., s. Kowarz, Wilh. M.

Helmar, Anica (Anita), s. Knust, Anna.

Helmar, Käthe, s. Heilmann, Marg.

Helmert, Rob., Erdmessg, Dr. phil., o. UP., GRegR., Dir. d. geodät. Instituts. Potsdam, Telegraphenberg. (Freiberg i. S. $^{31}|_7$ 43.) **B:** Ausgleichungsrechnung nach der Methode d. kleinsten Quadrate 72, 2. A. 07; Mathem. u. physikal. Theorie d. höh. Geodäsie 80 u. 84 II; Beiträge z. Theorie d. Reversionspendels 98.

Helmken, Fr. Theod., (k.), Buchhändler. Cöln a. Rh., Probsteig. 1. (Münster i. W. $^{23}|_9$ 30.) **B:** Cöln u. s. Sehenswürdigk. 70, 20. A. 03; Dom zu Cöln 80, 5. A. 05; engl. 81, 5. A. 01. ()

Helmling, P. Leander, (k.), Kirchen♪, Hagiologie, OSB, Stiftsarchivar. Prag, Abtei Emaus. (Kirschhausen, Hess. $^7|_9$ 63.) **B:** Eibingen, Kloster 00; D. Wandgemälde im Kreuzgange d. Klosters Emaus 02; Emaus, Geschicht. u. Beschreibg 03; Die Annalisten u. Geschichtsschreiber v. Emaus 03; Weihnachten 04, 2. A. 10; D. Urkundbuch d. Abtei Emaus I 04; Montserrat, 2. A. 05. **Begr** u. **Red:** Hagiograph. Jahresbericht 00—04.

Helmolt, Hans F., PAL., ♪, Dr. phil., polit. Red. der „M. N. N.". München 23, Viktor Scheffel-Str. 14. (Dresden $^8|_7$ 65.) **B:** König Ruprechts Zug u. Italien 92; Begriff Weltgesch. 95; Fabricius u. Siber 95; Entwicklg d. Grenzlinie aus d. Grenzsaum 96; Deutsche Gesch., 3. A. 07; Amalfi 04; Italien 6.—14. Jh. 06; Krit. Verzeichnis aller Liselotte-Briefe 08; Anwendbarkeit d. Gesetzes v. d. Erhaltg d. Energie auf d. Geschichtswissensch. 09: Ranke-Bibliogr. 10. **H:** Weltgesch. I—IX 99ff.; Stillfried-Alcántara u. Kugler, Hohenzollern, 7. A. 06; Ratzel, Kleine Schriften 05 f. II; Liselotte, Briefe in Auswahl 07 f. II; Liselotte, Briefe an Prinzeß von Wales 08; Porträtgal. aus Lamprechts Deutscher Gesch. 10. **Neubearb:** Hertslet, Treppenwitz d. Weltgesch., 7. A. 08. **Ue:** Capitulare de villis 96.

Helmrich, Richard, ♪, Lehrer a. D. Plauen i. V., Herrenstr. 10. (Kirchberg i. S. $^{22}|_9$ 69.) **B:** Die Stiftgn in d. Schule Gabelsberger 01; Eleonore Wallot 02; Gesch. d. Bäckerinnung zu Plauen 06; Jul. Mosen 07; Plauens Theatergesch. bis 1898 08; Gesch. d. Gabelsbergerschen Schule in d. Kreisstadt Plauen 08; Geschichte d. Fleischerinnung zu Plauen 09.

Helms, Albert, Hrsg. d. Halbmonatsschrift „D. Zeitschrift". Hamburg, Wagnerstr. 70. **B:** Chaos, R. 09.

Helrut, C., s. Luther, Carl J.

Hemfler, Otto (Pj. Dr. Otto), Verlagsbuchh. u. Buchdruckereibes., Kunstkritiker, Red. des „Nördl. Vorortboten". Berlin-Niederschönhausen, Kaiser Wilhelm-Str. 66. (Cammin $^{11}|_5$ 57.) **H:** Univ.-Haus-Lexikon 95; Adreßbuch 09. ()

Hemme, Adolf, Ψ, Dr. phil., Prof., Oberrealsch Dir. a. D., GObRegR. Honnef a. Rh. (Neustadt, R. $^{14}|_3$ 45.) **B:** Ausw. aus Horaz u. der römischen Elegik 86; Abriß der griech. u. röm. Mythologie 00, 4. A. 09; Kl. Verzeichn. griech.-deutsch. Fremd- u. Lehnwörter 02; D. lat. Sprachmaterial im Wortschatze d. deutsch., franz. u. engl. Sprache 04; Was muß der Gebildete vom Griechischen wissen? 00, 2. A. 05. **H:** Ségur, Napoléon à Moscou et passage de la Bérésina 87, 6. A. 08; Macaulay, Ranke's history of the Popes 90.

Hempel, Karl, PAL., beeid. Sachverständ. für Stenogr. Charlottenburg, Schillerstr. 118. (ebda $^{25}|_3$ 62.) **B:** D. Universitäten u. d. Stenogr. 93; A. Heinrichs Debattenschr. umgearb., 4. A. 97; Welche Kurzschrift ist die beste? 98, 7. A. 02 (als-

Anhang: Kaiser Wilhelm II. als Redner); Kurzer Lehrg. d. Stenogr. Gabelsberger 99, 10. A. 04; Bilder a. dem deutschen Reichstage 99; A. Heinrichs Lehrbuch der Gabelsberger Stenogr. umgearb. (m. A. Pucskó), 4. A. 99; D. Bedeutg d. Schule Gabelsberger 00; Die Kaiserstenographie 01; Übungsbuch für angehende Praktiker 01; Lesebuch f. Stenographen n. Gabelsberger, 4. A. 07; Gabelsberger u. die Weiterentwicklg seines Systems 05; Die Verkehrsschrift, Einführg in d. verbreitetste u. beste, deutsche Schnellschrift, die Gabelsb. Stenogr. 06, 4. A. 07; Die Zwecke u. Ziele d. Stenographie (m. Max Selle); Einleitg zu Bezenšeks Beitr. z. Gesch. d. Stenographie b. d. Südslaven. **H:** Wissenschaftl. Centralblatt f. Stenogr. u. Schrifttd. 88 bis 91; Kurzschr.-Blätter (in Gabelsbergerschrer Stenogr.) 92—09; Lesehalle Gabelsberger 99—09; D. Debatte, Übgsblatt f. Gabelsb. Schnellschr. 03—09; Literar. Neuheiten 05—09.

Hempfing, Karl Fr. E. (Ps. Karl Waldheim), ASV., Volkserzählung, Pastor. Allendorf a. d. Ulm, Kr. Wetzlar. (Eppinghausen, Kurhessen [16]12 48.) **B:** Wunderbare Wege 92; Aus der Heimat 93; Gnadenwege im Dunkeln 97; Aus stürmischer Zeit 98; Drei Erzählungen 01; D. Flüchtling 06; D. schwarze Graf 10. *

Henckel, Wilhelm, russ. Kultur- u. Lit.-♛, **Ue:** FR. München, Maßmannplatz 9. (Burg [17]4 25.) **B:** D. Deutschen in Rußl. 84; Rußl. wirtsch. Lage 1891 92; Wider Militarism. u. Krieg 99. **Ue:** Dostojewski, Raskolnikow, R. 82, 3. A. 90, ill. A. 94; Tolstoi, Ges. Werke, Bd. IV 99 u. v. a.

Henckell, Karl, ✠, /, ASV. München-Bogenhausen, Kufsteinerpl. 1. (Hannover [17]4 64.) **B:** Umsonst 84; Poet. Skizzenbuch 84; Dichtercharaktere, Anth. 85 (m. Arent); Quartett 86; Strophen 87; Amselrufe 88; Diorama 89; Gründeutschland 90; Trutznachtigall 91; Aus meinem Liederbuch 92; Buch d. Freiheit, Anth. 93; Zwischenspiel (Lr. v. heiml. Kaiser) 94; Mod. Dichterabende 95; Ada Negri 96; A. Böcklin 97; Ged. 98; Neues Leben 00; Ausgew. Ged. (I Mein Liederbuch, II Neuland) 03; Gipfel u. Gründe, neue G. 04; Mein Lied, Ausw. 06; Schwingungen, neue G. 07; Deutsche Dichter seit Heine 07; Weltlyrik 10. **H:** Sonnenblumen, Flugblätter d. Lyrik 95/99; Cunita v. L. Jacoby, Volksausg. 96; G. Pfander: Passifloren 96, Helldunkel 08.

Hendle, P. Innocenz, (k.), Bantu-Sprachforschung, OSB. Beuron, Hohenzollern. (München [4]8 65.) **B:** D. Sprache der Wapogoro (Deutsch-Ostafrika) nebst e. deutsch-chipogoro u. ch.-deutschen Wörterbuche 07. ()

Hengesbach, Joseph, Dr. phil., Prof., GObLehrer. Düren, Rhl. (Fredeburg i. Westf. [15]8 60.) **H:** Readings on Shakespeare 01. **MitRed:** Schulbibl. franz. u. engl. Prosaschriften d. neueren Zeit 94ff.; Samml. franz. u. engl. Schriftsteller mit deutschen Anmerkungen.

Hengsbach, Arno (Ps. Arno Hach), Nov., ✠, /, ⊙, Verlagsred. Leipzig u. Chemnitz, Lohstr. 21. (Chemnitz [23]11 77.) **B:** Licht- u. Schattenflecke 01; Launen u. Leidenschaften 03; Fratzen 04; Erwartg, Einakt. 05; Harlekin Tod 05; Leichte Lieder, G. 07; Zu Straßburg auf der Schanz, Bst. (m. F. W. Schindler) 07; Lichter im Nebel, Nn. 09. ()

Hengst, Wilhelm (Ps. Felix Wald, W. v. Meer, W. H. v. Fehn, Walter Omega), Nov., plattd. ✠, Jugendschr. St. Fehn, Post Hesel, Ostfriesl. (Stikeltamperfehn [23]6 59.) **B:** D. Rodenhofer 98; Der Wilderer 99.

Henke, Osk., ℙ, ⁂, ♛, Lit.♛, Ψ, Freimaurerei, Dr. phil., Prof., GDir. a. D. Bremen, Bürgerm. Smidt-Str. 11. (Cüstrin [30]7 43.) **B:** Deutsche Gesch., 2. A. 74; Lehrb. d. deutsch. Kurzschrift 89; Lesebuch z. Lehrb. 88/94 VI; Chronik des Gymnas. in Barmen I. Gesch. v. 1579—1890 90; D. Sabbatismus 92; Homers Werke m. Erläutgn, 4.—5. A. 98/99 VIII; Die Bergrede Jesu, erkl. 95; Horazens Werke m. Erläutgn 98 III; Nibelungenlied i. Auszuge 99; Schulreform u. Stenogr. 99; Aus d. Werkstatt d. Freimaurerei 06; Freimaurerei u. Dogma 06; Gesch. d. Freimaurerei 06; Vademecum f. d. Homerlektüre 06; D. neueren Forschungen üb. die Varusschlacht 10. **Ue:** D. Nibelungenlied mit Einleitung 94.

Henkel, Franz Hermann, Burenkrieg, Prof., ObLehr. am Kgl. Gymn. Göttingen. (Schermcke [16]11 68.) **B:** Aus dem Burenkriege 01; Hermann u. die Cherusker, Dr. 06; Der Kampf um Südwestafrika 08.

Henkel, Herm., klass. u. deutsche Ψ, Dr. phil., GPr., GDir. a. D. Wernigerode. (Burg [24]10 21.) **B:** Studien zur Gesch. d. griech. Lehre v. Staat 72; Das Goethesche Gleichnis 86; Goethe u. die Bibel 98.

Henking, Karl, ♛, Dr. phil., Prof., Präs. d. Bibl.-Komm. Schaffhausen. (St. Gallen.) **B:** Gebhard III. Bischof v. Konstanz 80; D. Kloster Allerheil. zu Schaffhausen 89—91 III; Verzeichn. der Inkun. u. Handschr. d. St.-Bibl. Schaffhausen (m. H. Boos) 03; Joh. v. Müller I 09. **H:** D. Korrespondenz J. v. Müllers 1798/99 04/05 II. (*)

Henkler, Paul, ℙ, SemObLehrer. Rudolstadt. (Vieselbach [21]12 80.) **B:** Der

Lehrplan in Naturkde 06; Aus d. Physik-Unterricht in der Volksschule 08.

Henle, Anton, (f.), †, neutest. Exegese, Dr. theol., Bischof. Regensburg. (Weißenhorn, Bay. $^{22}/_{5}$ 51.) **B:** D. Evang. Johannes u. d. Antichristen s. Zeit 84; Kolossä u. d. Kolosserbrief 86; D. Mitrakult 89; Komment. z. Epheserbrief 90, 2. A. 08; Philippi u. d. Philippergemeinde 93. ()

Henne am Rhyn, Otto, ♔, Kulturℌ, Sittlichkeit, Freimaurerei, Dr. phil., Staatsarchiv. St. Gallen. (ebda $^{26}/_{8}$ 28.) **B:** Adhuc stat (Freimaurerei in 10 Fragen u. Antworten) 61, 5. A. 82; Gesch. d. Kantons St. Gallen 63; Gesch. d. Schweizervolkes 65/66, 3. A. 78 III; Fiat lux (Verteidig. d. Freimaurerei usw.) 66; D. hl. Rock 68; Buch d. Mysterien 68, 3. A. 90; D. Kulturgesch. i. Lichte d. Fortschritts 69; Kulturgesch. der neueren Zeit 70/72 III; Deutsche Volkssage 75, 2. A. 79; Allg. Kulturgesch. 77/79 VI; Kulturgesch. des jüd. Volkes 80, 2. A. 92; Das Jenseits 81; Das vorchristl. Rom 83; G. Kinkel 83; D. Kreuzzüge usw. 83 ff.; Kulturgesch. Vorträge f. Freimaurer 84, 2. A. 05; Schmach d. mod. Kultur 85; Kulturgesch. d. deutsch. Volkes, ill. 86 II, 20/24. Tausd. 98, Volksausg. 08; Ortslexik. d. Schweiz 87: St. Gallen 88, 2. A. 94; Appenzellerland 88, 3. A. 94; Jesuiten 89, 3. A. 94; Freimaurer 89, 4. A. 94; Kulturgesch. Stn. 89; Kult. d. Vergangenh., Gegenw. u. Zukunft 90 II; Autobiogr. 90; Nation. Einigd. Deutsch. 91; D. Frau in d. Kulturgesch. 92; Teufels- u. Hexenglaube 92; Christent. u. Fortschr. 92; E. Reise durch d. Reich d. Abergl. 93; Gebrechen d. Sittenpolizei 93; Gesch. d. Rittertums 93; Kulturgesch. d. Kreuzzüge 94; Aria, d. Reich d. ewig. Friedens im 20. Jahrh. 95; Gesch. d. Kantons St. Gallen s. 1861 96; Kulturgesch. d. jüngst. Zeit 97; Anti-Zarathustra 99; Übermenschen u. Edelmenschen 00; Handb. d. Kulturgesch. 00; Prostitution u. Mädchenhandel 03, 2. A. 07; Aus Loge u. Welt 05; Symbolik der Freimaurerei 07; D. Kultur im Übergange vom 19. z. 20. Jahrh. 08; Religions- u. Sittengeschichte 10.

Henneberg, Lebrecht, Mechanik, Dr., o. ThSchP., GHofR. Darmstadt, Roquetteweg 51. (Wolfenbüttel $^{27}/_{9}$ 50.) **B:** Statik der starren Systeme 86; Graph. Statik der starren Systeme 10.

Henner, Theod., (f.), ♔, Dr. phil., o. ö. UP. Würzburg, Domerpfarrg. 12. (ebda $^{28}/_{5}$ 51.) **B:** D. hzgl. Gewalt der Bischöfe v. Wirzburg 74; Bischof Hermann I. v. Lobdeburg u. die Befestigung d. Landesherrlichkeit im Hochstift Wirzburg 75; D. histor. Verein von Unterfranken und Aschaffenburg in seinem 60jähr. Wirken 93; Altfränk. Bilder (kunsthistor. Kalender f. 95). **H:** D. Gesch. des Bauernkrieges in Ostfranken von Mag. Lorenz Fries (m. Dr. A. Schäffler) 83 II.

Hennicke, Oskar, neuprovenz. Sprache u. Lit., Dr. phil., Prof. Bremen, Feldstr. 42. (Gotha $^{14}/_{8}$ 52.) **B:** Etymolog. Glossar zu Mistral, Mirèio, hrsg. v. Ed. Koschwitz 00.

Hennig, Alfred, Roman, Nov., Musik- u. Theaterreferent. München, Luisenstr. 69/III. (Zerbst $^{31}/_{7}$ 68.) **B:** Timopht 96; Nitokris 97; Die Rose v. Bernagferner 97; Liebesfrühling von heutzutage 00; Um eine blonde Sünderin 01; Die da hungern nach Glück und Liebe 02; Die Schwester 04, 3. A. 05; Münchner Humor 05; Leute vom roten Kreuz, 1. u. 2. A. 06.

Hennig, Carl (Pf. C. Gallus), Gynäkolog., Dr. med., a. o. UP., GMedR. Leipzig, Funkenburgstr. 9. (Dresden $^{9}/_{12}$ 25.) **B:** Fachschriften.

Hennig, Carl R., Musik, Kgl. Prof. u. MusikDir., Beauftragter f. Musikwissensch. a. d. Kgl. Akad. Posen, Viktoriastr. 26/27. (Berlin $^{4}/_{1}$ 45.) **B:** Methodik des Schulgesangs 85; Beethovens 9. Symphonie, eine Analyse 88; Deutsche Gesangsschule 89, 2. A. 03; Die Unterscheidung d. Gesangregister 91; Beitrag z. Wagnersache 93; Ästhetik d. Tonkunst 97; Lerne gesundheitsgemäß sprechen 99, 2. A. 06; Einführg in d. Beruf d. Klavierlehrers 02; Üb. die Entstehg d. „hohen Resonanz", e. physiologische Studie 02; Einführg in d. Wesen d. Musik 06; D. musiktheoretische Unterricht f. Lernende u. Lehrende 10, 2. A.

Hennig, Ludw., ⁂, Dr. phil., ObLehrer. Potsdam, Kronprinzenstr. 1. (Berlin $^{21}/_{10}$ 82.) **B:** Die Friesschen Lehren von den Naturtrieben u. den Organismen 06.

Hennig, Martin, Innere Mission, D., Pastor, Dir. d. Rauhen Hauses. Hamburg 26. (Loslau, ObSchl. $^{28}/_{11}$ 64.) **B:** Für Feste u. Freunde d. Inneren Mission I—VII 98—08; Was jedermann v. d. Inn. Mission wissen muß 02, 11.—16. T. 07; Taten Jesu in unsern Tagen 05, 12.—15. T. 07; Wie der Meister uns in den Weinberg rief 06, 6.—8. T.; D. J. H. Wicherns Lebenswerk, 1.—4. T. 07; Welch eine Wendung 08; Aus Gottes Werkstatt 09; Das Rauhe Haus u. die Rauhhäusler 09.

Hennig, Paul (Pf. P. H. Silesius), Graph. Künste, ⌨, ⌀, ⁄. Charlottenburg, Kaiser Friedrich-Str. 40. (Waldenburg i. Schl. $^{12}/_{11}$ 47.)

Hennig, Richard, Naturw. u. Verkehrswesen, Dr. phil. Berlin-Friedenau, Schmargendorferstraße 24. (Berlin $^{12}/_{1}$ 74.) **B:** Die Charakteristik der Tonarten 97; Untersuchgn üb. d. Sturmfluten der Nordsee 97; Jugend u. Natur, G. 02; Witterungskatalog bis 1800 04; Wunder

u. Wiſſenſchaft 04; Der moderne Spuk- u. Geiſterglaube 06; Anfänge der Telegraph. u. Telephonie 08; Bahnen des Weltverkehrs 09. H: A. Bernſtein, Naturwiſſ. Volksbüch. (m. Dr. H. Potonié) 97/99.

Henniger, Karl, ♆, 𝒻, ⊙, Lehrer. Meineweh b. Osterfeld, Prov. Sachſ. (Höchſt$^{28}|_{10}$ 71.) V: D. Forſtgehilfe, Vſt. 99; D. Fuchsfäßchen, Se ſchießen, Hum. 92; Chron. v. Meineweh, Prieſen u. Queſnitz 02.

Henning, Hans (Pſ. H. Ernſt), ⁂, Lit.♛, ♛, ⚔, 𝒻, **Ue:** E, Dr. phil., ObLehrer. Hammi. Weſtf., Vorbergſtr. 6b. (Braunſchweig $^{13}|_{2}$ 74.) V: Rattenfänger v. Hameln, Erz. 93; Z. Entſtehgsgeſch d. 7jähr. Krieges 99; Geſammelte Aufſätze 04; Jakob Böhme 05; Eduard Grieſebach in ſ. Leben u. Schaffen 05; K. Phil. Moritz 08; Schopenhauer 09; Friedrich Spielhagen 10. H: K. Phil. Moritz' Anton Reiſer 06; Freiligrath, Gedichte 07; Schopenhauers Werke IV u. V 09.

Henning, Max, Oriental., Nov., 𝒻. Hrsg. u. verantw. Red. d. Revue „D. freie Wort". Frankfurt a. M., Krögerſtr. 2. (Ruda, Poſ. $^{18}|_{12}$ 61.) **Ue:** 1001 Nacht, aus d. Arab.; Der Koran, aus d. Arab. V: Römiſche Afterreligion od. Frankfurter Lümmeleien? 08. H: Das „freie Wort" u. die Probleme der Zeit 08; Der „tote Kaplan", Auswahl der im „freien Wort" pſeud. erſchienenen Artikel v. H. V. Sauerland 10.

Henning, Rudolf, deutſche Ψ, Dr. phil., o. UP. Straßburg i. E., Sternwortſtr. 16. (Kirchdorf, Pomm. $^{30}|_{5}$ 52.) V: D. St. Galliſchen Sprachdenkmäler bis zum Tode Karls d. Gr. 74; D. deutſche Haus 82; Nibelungenſtudien 83; Die deutſch. Runendenkmäler 89; D. Helm v. Baldenheim u. d. verwandten Helme des frühen MA. 07. ( )

Hennrich, Johann, ſ. Schulte v. Brühl.

Henoch, Hubert, 🖃, insbeſ. Kolonialpolitik, Hauptred. b. „Deutſch. Kolonialzeitung" u. „Zeitſchrift f. Kolonialpolitik". Berlin-Steglitz, Breite Str. 24. (Raguhn, Anhalt $^{3}|_{11}$ 74.) V: Handbuch d. Deutſchtums im Auslande 04; Jahrbuch zum Deutſch. Kolonialatlas, ſeit 05; Adolf Lüderitz 09. H: Ill. Kolonialkalender 09,10.

Henri, CL., ſ. Driesmans, Heinr.

Henrich, Ferdinand, ⚲, Dr. phil., a.o. UP Erlangen, Goethеſtr. 16. (Wiesbaden $^{18}|_{3}$ 71.) V: Neuere theoret. Anſchauung auf dem Gebiete der organ. Chemie 08.

Henrich, Ferd., ⅄, Naturw., RGP. Wiesbaden, Dotzheimerſtr. 50. (Schwanheim $^{12}|_{3}$ 37.) V: Lehrb. der Arithmeti. u. Algebra 70, 2. A. 86; Lehrb. d. eb. u. ſphär. Trigon. 70; Vortr. üb. Geologie 78; Lehrb. d. Kriſtallberechnung 86; Tabelle z. qualitat. chem. Analyſe 86.

Henrici, Emil, Lit.♛, Dr. phil., Prof. Groß-Lichterfelde. (Berlin $^{18}|_{2}$ 52.) V: Z. Geſch. d. mhd. Lyrik 76; 30 Jahre nachher, Betrachtgn üb. d. Verhältn zw. Deutſchland u. Frankreich 01; Andreas Mylius, der Dichter der Warnow 08. H: Weber, Demokrit; Deutſch. Heldenb. in Kürſchners N.-Z.; Becker, Erz. aus d. alt. Welt 81; Hartmann von Aue, Jwein 91/93; Hopf u. Paulſieck, mhd. Leſeb. 92, 9. A. 94 u. 98.

Henrici, Ernſt, ⊙, Epik, Dr. phil. Mechanicsville, Maryland, U.S.A. (Berlin $^{10}|_{12}$ 54.) V: D. Quellen v. Notkers Pſalmen 78; D. deutſche Togogebiet u. meine Afrikareiſe 1887 88; Lehrb. der Epheſprache 91; Die Aztekenblume, E. 04; Indiana, E. 04; Dramat. Werke 04; Kolonialwirtſchaftl. Aufgaben des deutſch. Kaufmanns 08.

Henricus Contentus, ſ. Schmitt, Heinrich, Saargemünd.

Henriks, Al., ſ. Büſchmann, Aloys.

Henry, Paul, ſ. Gerber, P. H.

Henſchel vom Hain, Frau Henny, geb. Roſenbaum (Pſ. Henry Ette), realiſt. Nov., Kunſtkrit. Berlin W, Königin Auguſta-Str. 35. (ebda $^{15}|_{5}$ 80.) V: Alleſamt Sünder 04.

Henſchke, Ernſt, Lit.♛, 𝒻, 🖹, ⌂, Dr. phil., RLehr. Neuſtadt a. Hardt. (Calbe $^{17}|_{5}$ 58.) V: D. Nachbildg griech. Metra im Deutſchen 85; Über Kaſpar Poggels Leben u. Schriften 93.

Henſe, Joſef, (k.), Lit.♛, Dr. phil., Prof., GRegR., GDir. Paderborn. Münſter $^{24}|_{11}$ 38.) H: Deutſch. Leſeb. f. d. ob. Klaſſen höh. Lehranſtalt. I 5. A. 08, II 4. A. 07, III 2. A. 03; Sammlg deutſch. Muſterdichtgn 97, 2. A. 10; Shakeſpeares Macbeth, Schulausg. 01, 3. A. 10. V: Paderborn u. ſ. Umgebg 01, 3. A. 10; Kurzer Abriß d. deutſchen Literaturgeſch. 02, 3. A. 10; Griech.-röm. Altertumskunde 03, 3. A. 10; Grundriß d. philoſ. Propädeutik 04.

Henſe, Kurt Otto Fr., klaſſ. Ψ, Dr. phil., o. UP. a.D., GHofR. Freiburg i. B. (Halberſtadt $^{11}|_{4}$ 45.) V: Exercit. criticae in Eur. fab. 68; Heliodor. Unterſuchgn 70; Krit. Blätter 72; De Juba artigrapho 75; De Ionis fabulae Euripideae partibus choricis 76; Chor d. Sophokles 77; Studien zu Sophokles 80; De Stobaei florilegii excerptis Bruxellensibus 82; Die Modificirung der Maske in d. griechiſchen Tragödie, 2. A. 05. H: Schneidewin, Aſchylus' Agamemnon, 2. A. 83; Teletis reliquiae ed., prolegomena scrips. 90, ed. II. 09; J. Stobaei anthologii libri duo posteriores rec. vol. I. 94, vol. II. 09; Senecae epistulae 98; C. Musonii Rufi reliquiae 05.

Henfel, Ant. Julius (Pf. Hans Werner), ✍, **Ue:** EFS, Red. d. „Königsb. Hartungschen Ztg.". Königsberg, P., Münchenhofstr. 2. (ebda $^{11}/_{5}$ 49.) **B:** Masuren 96, 5. A. 09; Samland 94, 5. A. 09; Königsberger Namen 95.

Henfel, Kurt, Ⅎ, Dr. phil., o. UP., GRegR., Hrsg. d. „Journals f. d. reine u. angewandte Mathematik". Marburg i. H., Breiter Weg 7. (Königsberg $^{29}/_{12}$ 61.) **B:** Theorie der algebr. Funktionen e. Variablen u. d. Abelschen Intregale (m. Landsberg) 02; Theorie d. algebr. Zahlen 08. **H:** Kirchhoff, Vorlesgn üb. Optik 92; Gesammelte Werke Leop. Kroneckers; Kronecker: Vorlesgn üb. Zahlentheorie 01; Vorlesgn üb. d. Theorie der Determinanten 05. ()

Henfel, Paul, ⁂, Dr. phil., o. UP. Erlangen, Rathsbergerstr. 24. (Gr. Barthen $^{17}/_{5}$ 60.) **B:** Ethisches Wissen u. ethisches Handeln 89; Carlyle, sozialpol. Schriften 94/98 III; Carlyle 00; Hauptprobleme d. Ethik 03; Rousseau 07. ()

Henfeling, Rob., ℙ, Volksbildg, Naturw., Hrsg. d. „Schles. Heimatblätter". Hirschberg i. Schl. (Hameln $^{19}/_{10}$ 83.) **B:** Sternbüchl. f. 1910 ff. *

Henfing, Karl, WJ & S., ⚖, Politik, Prof. Darmstadt, Kiesstr. 113. (ebda $^{5}/_{5}$ 67.) **B:** Handb. f. den Rüdesheimer Verband deutscher Burschenschaften 96, 3. A. 07; Grundzüge der Physik 00; Neubearbeitg v. Geiß, Raumlehre f. höh. Mädchenschulen u. Lehrerinnenseminare, 4. A. 05; D. Ausländerfrage an den deutsch. Hochschulen 05; Allg. Arithmetik u. Algebra 10; Geometrie 10.

Henkfchel, Karl Johann, Lit.= u. Kult.=♛, ✍, ♅, nied.=österr. Landes=Ober=Rechn.=Revident. Wien I, Löwelstr. 18. (ebda $^{12}/_{4}$ 75.) **B:** Anast. Grün 05; Ferd. v. Saar 06; Heinrich Seidel, Stefan Milow 07; Walther v. d. Vogelweide 08; Wilhelm Jensen 08; Detlev v. Liliencron 09; Die Gärten des Meeres 09. ()

Henkfchel, Willibald, Dr. Dresden=Radebeul, Chem. Fabrik von Heyden. **B:** Varuna, das Gesetz d. aufsteig. u. sink. Lebens in der Gesch. 02, 2. A. 07; Mittgart, ein Weg zur Erneuerg der germ. Rasse 04, 2. A. 06; Vom aufsteigenden Leben, Ziele der Rassenhygiene 10.

Henze, Friedrich, ✍, Touristik, Volkskunde, Kgl. Seminarlehrer. Torgau. (Uslar $^{4}/_{1}$ 64.) **B:** Aus d. Fremdenbüchern d. Rhön 97; Aus uns. Heimat unvergeßl. schönen Bergen (m. Fischer) 97; Führer durch Münden u. Umg. 00; Führer durch Münden 06.

Hepner, Adolf, Polit., **Ue:** E. Zurzeit München, Neureutherstr. 28. (Schmiegel $^{24}/_{11}$ 46.) **B:** Schutz d. Deutschen in Frankreich 1870—1871.

Hepner=Muschner, Cl., s. Muschner, Clara.

Hepp, Carl, Lit.♛, Darmstadt, Frankfurterstr. 11. (Coblenz $^{28}/_{3}$ 41.) **B:** Tochter des Diaios, dr. G. 73; V. geistl. Durste 77; Federich 78 (Pf. Pater Profundus); Schiller 85; Weißdorn, G. 90; Renate, Gesch. in Versen 90; Gerald der Krähenhöfer, erz. G. 91; Der Dämon des Kaisers, erz. Dichtg 91; Wahnsinnig? N. 92; Der Prior v. San Marco, Dr. 98; Irrgang d. Herzens, Sch. 04; Salomo d. König, erz. Dichtg 05; Paracelsus, Dichtg 07. ()

Hepworth, William, Musik, Kirchenmusikdir., Organist an St. Jakobi. Chemnitz, Sedanstr. 9. (Hamburg $^{16}/_{12}$ 46.) **B:** Mitteilgn f. Spieler, Bes., Händl. u. Verfertiger v. Streichinstrumenten, sow. f. Saitenfabrikanten 95.

Her, A., s. Herwarth v. Bittenfeld, Agn.

Herbatschek, Heinr., ÖF., ✉, ⚗, **Ue:** Slav, Dr. jur., Hof= u. GerAdvok. Wien I, Stubenring 16. (Wsetin $^{10}/_{9}$ 77.) **B:** Von Metternich bis Thun 01; Ausgedinge od. Bauernversicherg? 04; Stempel= u. Gebührenbefreign 05; Reformen im österr. Verkehrs= u. Rechtsleben 05; D. Hotelier 05; D. Gast= u. Schankgewerbe im Lichte d. Volkswirtschaft u. d. jur. Praxis 06; Im Ausgeding, Dr. 08. **Ue:** Vrchlický; Machar, D. Galeeren des Gymnasiums; Masaryk, Die Ideale der Humanität. ()

Herberich, Gustav, neuere Ψ, ℙ, Ⅎ, ∩, Dr. phil., Rekt. u. k. Insp. d. höh. Mädchenschule. Nürnberg, Labenwolfstr. (Wiesenfeld, Bay. $^{18}/_{8}$ 66.) **B:** Sammlung von Aufgaben, gegeben bei d. Einj.=Freiw.=Prüfung 92, 2. A. 00; Schlüssel hierzu 00; Zitate aus Vrddhamanu u. Brhanmanu 92; Reelle algebraische Kurven konstanter Torsion 04; Entwurf zu e. Lehrplan f. d. Oberrealschule 07. ()

Herbert, M., s. Keiter, Therese.

Herbig, Gustav, Indogerm. Sprachwiss., Etruskologie, Dr. phil., K. Bibliothekar a. d. Hof= u. Staatsbibl. u. UDoz. München, Pündtertpl. 7 II. (Kaiserslautern $^{3}/_{6}$ 68.) **Mith:** Corpus inscript. etruscar.

Herbst, Ferd., Pastor. Barmen, ev. Kirchstr. 12. ($^{17}/_{12}$ 49.) **B:** Bibl. Betrachtgn: I. Er kommt! (Auslegg d. Offenb. Joh.) 91, 4. A. 07; II. Mein Freund ist mein (Hohelied) 95, 3. A. 99; III. Wie wird es hernach gehen? (Daniel) 1. u. 2. A. 95; IV. D. Hüter Israels schläft noch schlummert nicht (Esther) 96; V. Warum leide ich? (Hiob) 99; VI. Mose hat von mir geschrieben (1. Buch Mose) 01, 2. A. 04; VII. Geschenkweise gerecht (Römerbrief) 03; VIII. Bedenke das Ende! (Die „letzten Dinge") 02, 2. A. 03; IX. Das herrlichste Kapitel d. Bibel (Hohepriesterl. Gebet, Joh. 17) 03; X. Die sieben „Selig" der Offenb. Joh. 04.

Hercher, Ludw., Städtebau, Dr.-Ing., Kreisbauinsp. Wiesbaden, Philippsbergstr. 36. (Gera $^{11}|_{8}$ 74.) **B:** D. Entwickelung Groß-Berlins im Westen (Vorschlag zur Heeresstraße Berlin-Döberitz) 99; Das neue Oberbergamtsgebäude in Bonn 03; Großstadterweitergn 04; Ein Berliner Sportzentrum an der Havel 06.

Hercher, Wolfg. (Pf. Johs. Funk), ✠, RA. Charlottenburg, Nürnbergerstr. 67. (Berlin $^{31}|_{1}$ 69.) **B:** Nachtschatten 00; Lieder aus einem Dorfe 05; Der Liebestrank, Schelmensp. 08; Der Pfennig, Schw. 08; Der Demokrat, Schw. 08.

Herfeld, Paul, s. Spannuth-Bodenstedt, Ludw.

Herff, Otto v., Gynäkol. u. Geburtshilfe, Dr. med., o. ö. UP. Basel, Maiengasse 62. (Toluca $^{15}|_{8}$ 56.) **B:** Beitrag zur Lehre d. Galacthorrhoe 89; Grundr. d. geburtshilfl. Operationslehre 94; Zeit- und Streitfragen üb. d. ärztl. Ausbildung 98; Enchyklopädie d. Geburtshilfe u. Gynäkologie (m. Max Sänger) 00; Das Kindbettfieber 06.

Herfurth, Franz C., D., Stadtpfarrer. Brassó (Kronstadt), Ung. (ebda $^{1}|_{3}$ 53.) **B:** G. D. Teufch, 2. A. 94. **H:** Sächf. Volksliederb. 95; Aus Heimat u. Ferne 98; Quellen z. Gesch. d. Stadt Kronstadt I u. II; Das sächs. Burzenland, Festschr. 98.

Hergel, Gust., klass. Ph., Dr. phil., gepr. Lehr. f. Turnen u. Stenographie, GDir. Aussig a. E. (Brüx $^{12}|_{6}$ 62.) **B:** D. unregelmäß. Verba d. latein. Spr. 89; Prakt. Anleitg z. Schlittschuhlaufen 91; Jugendspiele 91; Willensstärke u. Urteilskraft 05.

Hergesell, Hugo, Meteorologie, Dr. phil., a.o. UP., Kais. GRegR., Dir. d. meteorol. Landesdienstes in Elsaß-Lothr., Präf. d. Internat. Aeronaut. Kommission. Straßburg i. E., Sleidanstr. (Bromberg $^{29}|_{5}$ 59.) **B:** Meteorol. Jahrb. f. Els.-Lothr. 90 ff.; Veröffentlichgn d. internat. Kommission f. wissenschaftl. Luftschiffahrt 00 ff.; Beitr. z. Physik der freien Atmosphäre; Zeitschr. f. d. wissenschaftl. Erforschung der höh. Luftschichten 04 ff. ( )

Hergsell, Gust., Fechtkunst, Major u. Dir. d. Kgl. Landesfechtschule. Prag, Karlsg. 2 I, Eckquai, fürstl. Colloredo Mannsfeld. Palais. (Olmütz $^{15}|_{2}$ 47.) **B:** Fechtkunst 81, 2. A. 92; Unterr. im Säbelfechten 85; Thalhoffers Fechtb. (gerichtl. Zweikämpfe) 1467 87; Dass. Gothaer Codex 1443 89; Dass. Ambraf. Codex 1459 89; Duell-Codex 91, 2. A. 97; Fechtkunst im 15. u. 16. Jahrh. 96.

Herhold, Ludwig, ✓. Hannover, Schillerstr. 17. (ebda $^{2}|_{10}$ 37.) **B:** F. schwarzen Frack, Lsp. 75; Stat. Elm, Lsp. 75; Böse Zungen 75; Katzenjammer, Lsp. 83; Sie photographiert, Lsp. 83; Gedankensplitter 85, 2. A. 86; Latein. Wort- u. Gedankenschatz 87; Gedankenschatz 01.

Hering, Herm., ✝, D., o. UP. a. D., GKonsistR. Halle a. S., Friedrichstr. 16. (Dalmin $^{26}|_{2}$ 38.) **B:** Mystik Luthers 79; Einführg in d. liturg. Stud. 87; Dr. Pomeranus 88; D. H. Hoffmann 01; Lehre von d. Predigt 05; Der akad. Gottesd. u. d. Kampf um d. Schulkirche in Halle a. S. 09.

Herkenne, Heinrich, (k.), alttestamentl. Exegese, D., UDoz. (Bonn) u. Pfr. Vilich, Rheinprovinz. (Cöln $^{5}|_{7}$ 71.) **B:** De Veteris Latinae Ecclesiastici capitibus I—XLIII 99; Die Briefe zu Beginn des zweiten Makkabäerbuches 04. ( )

Herkenrath, Roland, SJ., klass. Ph., Prof. am Privatgymn. Stella matutina. Feldkirch, Vorarlberg, Pensionat Stella matutina. (Bensberg, Rheinprov. $^{16}|_{12}$ 52.)

Herkner, Heinr., ⊟, Sozialpol., Dr. rer. pol., ThSchP. Berlin. (Reichenberg, Böhm. $^{27}|_{6}$ 63.) **B:** Oberelsässische Baumwollindustrie u. ihre Arbeiter 87; Oberelsäss. Baumwollindustrie u. die deutsche Gewerbeordnung 87; Soziale Reform als Gebot des wirtschaftl. Fortschrittes 91; Zukunft d. Deutsch-Österreicher 93; Die Arbeiterfrage 94, 5. A. 08; D. Frauenstud. d. Nationalökonomie 99; D. Arbeitsfreude in Theorie u. Praxis der Volkswirtsch. 05.

Herkomer, Hubert v., ⊛, Prof., Maler. Landsberg, Bay. (Waal b. Landsberg $^{26}|_{5}$ 49.) **B:** Meine Schule u. mein Evangelium. ( )

Herling, Albert, ✓, Politik, ♛, ⊕, Stenogr., Red. d. „General-Anzeiger". Halle a. S., Herrenstr. 26. (Naumburg $^{7}|_{3}$ 56.) **B:** Stenogr. Liederbuch 79; Stenogr. Beobachter 80; Denkschrift z. 75jähr. Bestehen d. Oberschles. Wanderers 03.

Herling, Frau Clara, geb. Spengler (Pf. Klotho), Nov., ✓, **Ue:** EF. Halle a. S., Herrenstr. 26. (Bernburg $^{12}|_{5}$ 56.)

Herlt, Gustav, ⊟, ✓, Berichterstatt. der „Schles. Ztg." (Breslau), b. „Köln. Volksztg." u. d. „Reichspost" (Wien). Konstantinopel, Pera. (Schönau bei Schluckenau, Böhm. $^{25}|_{4}$ 67.)

Herm, Friedr., s. Löscher, Friedr. Herm.

Herman, G., s. Sebaldt, Max Ferd.

Hermann, Ant., s. Albrecht, Herm. A.

Hermann, Carl, s. Sammler, Marie Anna.

Hermann, Eduard, klass. Ph., Dr. phil., Oberlehrer an der Hansaschule. Bergedorf b. Hamburg. (Dez. 69.) **B:** Fachschriften. ( )

Hermann, G., s. Gelderblom, Herm.

Hermann, Georg, s. Borchardt, Georg H.

Hermann, Gottlieb, s. Tiemann, Herm.

Hermann, Josef, s. Hoffmann, Hermann, Breslau.

Hermann, Rosa, s. Häcker, Hermine.

Hermann, Rudolf, Ornithologie, Eisenbahn=ObSekr. Berlin=Friedenau, Beckerstr. 7. (Berlin $^{22}/_{9}$ 60.) **B:** Vögel u. Vogelstimmen. ()

Hermann, Th., ſ. Pantenius, Th. H.

Hermann, Traugott, ſ. Jaeger, Johs.

Hermann, Wilhelm (Pſ. Arminius, als Journaliſt), DOSchG., ♅, Roman, Nov., ev. Pfr. Homorodl, Siebenb., Hauptplatz 1. (Weißkirch $^{28}/_{6}$ 71.) **B:** Rob. Walther, R. 01; Aus m. Heimat, Geſ. Erz. 03; Des Burghüters Töchterlein, Sch. 03; Die Repſer Burg in Lied u. Wort 04; Jugendpfade, G. 05.

Hermann, ſ. Kohlruß, Alfr. Arth.

Hermelink, Heinr., ✝, ♔, Lic., Dr. phil., UDoz. u. Pfr. St. Thekla bei Leipzig. (Multi i. Oſtind. $^{30}/_{12}$ 77.) **B:** Geſchichte d. allg. Kirchenguts in Württemberg 03; D. theol. Fakultät in Tübingen vor der Reformation 06; Die religiöſen Reformbeſtrebungen d. deutſch. Humanismus 06; D. Toleranzgedanke im Ref.=Zeitalter 08. **H:** Tübing. Univerſitätsmatrikel I 06. ()

Hermens, Oskar, Dr. phil., KonſiſtR. Cracau b. Magdeburg. ($^{7}/_{7}$ 45.) **B:** Reden aus d. Mil. Pfarramte 84 II; Die Werke der Barmherzigkeit; Die Reformation, ihre Begründer u. Förderer 00; Proteſtantiſches Taſchenbuch (mit O. Kohlſchmidt) 04. ()

Hermes, Frau Anna, geb. Gnevkow, Jugendſchr., Rom., Nov. Berlin NW, Turmſtr. 3. (ebda $^{16}/_{9}$ 46.) **B:** Abendſtunden 72; Für Kinderherzen 73; Braune Käthe 74; Ella 74; Gertrud 74; Aus dem Geleiſe 76; Meiſterstochter 78; Dorfprinzeſſerl 80; Amina u. Auf dem Schnitt 83; Mitten im Leben 86; Manöverſtütze 91; Auf grünem Ried 97; Maria u. Martha, Erz. 98; Wohltun trägt Zinſen 99; Mädchenträume 99; Der Familientag 01; Tante Monikas Verwandte, Komteßchen 01; D. Verſchwörung v. Amſterdam 02; D. Lehrbuben d. Meiſters Wohlgemut 02; Erika 02; Junge Mädchen 03; Feurige Kohlen 04; Fern von d. Heimat 04; Sängers Laufbahn 05; Onkel General 07.

Hermes, Richard, ✉, 𝒻, ♅, Hrsg. des „Reichszollbeamten", Zoll=Verlag. Hamburg=Rotherbaum, Grindelhof 64. (Hamburg $^{18}/_{12}$ 80.) **B:** Wenn d. Märchen wandert 04; Taſchenkalend. f. deutſche Zollbeamte 05, 06, 07, 08, 09, 10; Der deutſche Zolltarif, Taſchenausg. 09.

Hermſtein, Frl. Gertr., Nov. Schweidnitz, Waldenburgerſtr. 17. (Schlogwitz $^{29}/_{1}$ 56.) **B:** Unt. d. Tannen d. Schwarzwaldes, N. 85; Reiſe nach d. Nordkap, N. 91; Ruth Leuſchner, R. 97; D. Geſpenſterhund u. Nach Claudia 99.

Herndl, Franz, DOSchG., ſoz.=okkultiſt. Roman, k. k. Finanzminiſterialbeamter. Wien XII, Tivolig. 54. (Grein $^{6}/_{6}$ 66.) **B:** Grein, die Perle am Donauſtrande 90; Das Wörther Kreuz 01; D. Trutzburg 09.

Herold, Franz, ♅, Germ., ♔, Dr. phil., GP. i. R. Wien XIII, Penzingerſtr. 108. (Böhm.=Leipa $^{15}/_{5}$ 54.) **B:** J. C. Hilſcher 88; Wachſen u. Werden, G. 92; Spuren, ausgew. G. 93; Fremde u. Vaterland, Dichtgn 95; Ein Ausflug nach ObÄgypten 02; Ernte, ausgew. Dchtgn 08.

Herold, Heinr., (k.), ✠ u. Jugendlit., Kgl. Kreisſchulinſp. Lüdinghauſen, Weſtf. (Herzfeld $^{1}/_{2}$ 63.) **B:** D. beſte Mitgift, Plaudereien üb. häusl. Erz., 2. A. 97; Geſundh. u. Jugend, Erz. 90; Jugendlekt. u. Schülerbibliothek 91, 3. A. 07; Fünfhundert Aufſätze f. d. Mittelkl. d. Volksſch. (mit Wormſtall) 92, 4. A. 05; Anmutige Erz. f. 8—12jähr. Kinder 92; Fürſtenberg u. Overberg 93; Aufſätze f. d. Oberkl. d. Volksſch. (m. Wormſtall) 98, 4. A. 05; Overbergs Leben u. Schriften 01; Leſebuch f. ländl. Fortbildgsſch., kathol. Ausg., 4. A. 09; Deutſches Leſebuch f. Mittelſchulen (m. a.) 10 III.

Herold, Karl E., AEV., ⌬, Nov., ♅. Berlin=Halenſee, Paulsbornerſtr. 23 II. (Weida $^{14}/_{1}$ 56.) **B:** Strafe muß ſein, Lſp. 93; Rendez=vous, Schw. 97; Auf d. Alm da gibts ka Sünd, Lſp. 97; Majeſtät Weib, R. 99; D. Kattburgs, R. 00; Kapitän Simic, R. 02; Die Orden des Prinzen Riza, Fatum, Nn. 02; Apollo, Lſp. 04; Vergeſſen, Sch. 04; Die Okella, R. 06; Ramſes der Zweite, R. 08; Zenab, R. 09; Die Hauptprobe, R. 09.

Herold, Max, Liturgik u. Kirchenmuſik, D., Dekan u. Kirchenrat, Hrsg. d. „Siona" (ſ. 76). Neuſtadt a. Aiſch. (Rehweiler $^{27}/_{8}$ 40.) **B:** Paſſah, Paſſions= u. Oſterandachten 74; Auszüge a. d. neuen Mecklenb. Kantionale in mod. Notenſchrift; Veſperale 85, 3. A. 07; Alt=Nürnberg in ſ. Gottesdienſten 90; Kultusbilder aus 4 Jahrh. 96. **H:** Luthers Deutſche Meſſe, bearb. von Lyra 04.

Herold, Theodor, ♅, Lit.♔, Dr. phil., Prof., Stadtſchulinſp. Düſſeldorf, Burgmüllerſtr. 14. (Herzfeld $^{30}/_{12}$ 71.) **B:** Gretchen, Sang aus d. Freiheitskriegen 95, 9. u. 10. A. 09; F. A. Clemens Werthes u. d. deutſch. Zrinyidrama 97; Du u. ich, G. 02, 2. A. 09; Moderne Literatur u. Schule 08, 4.—8. Tauſ. 09. **H:** Das Lied vom Kinde, Anthol., 1.—10. Tauſ. 09.

Heron, ſ. Schütte, Max.

Herre, Hermann, PAL., ♔, Dr. phil., Prof. München, Rheinbergerſtr. 5. (Preußlitz, Anh. $^{1}/_{9}$ 64.) **B:** Iſenburger Annalen als Quelle d. Pöhlder Chronik 90. **H:** Deutſche Reichstagsakten X, 1. 00; X, 2. 06; Concilium Basiliense VII 10.

Herre, Paul, ♔, Dr. phil., UDoz. Leipzig, Breitkopfstr. 1 hpt. (Magdeburg $^{14}|_{6}$ 76.) B: Europ. Politik im Cyprischen Krieg 02; Deutschland u. die polit. Allianzen der Gegenw. 02; Papsttum u. Papstwahl im Zeitalt. Philipps II. 07; Barbara Blomberg 09; D. Kampf um die Herrschaft im Mittelmeer 09; Quellenkde z. Weltgeschichte 10. **Mitarb**: Dahlmann-Waitz, Quellenkde der deutsch. Gesch., 7. A. 06. H: Wissensch. u. Bildg 07 ff.

Herries, Auguste, s. Frey, Angelika.

Herrigel, Oskar, Ψ, ⁄, Lehramtspraktam Sem. II. Karlsruhe i. B., Kriegstr. 67. (Ruith in Württ. $^{28}|_{12}$ 74.)

Herrlein, Rudolf, PA., VF. & S., ⊠, Kunstkritik, ⁄, Red. d. „Dresdener Eisenbahn- u. Fremden Ztg.“. Dresden-N., Alaunstr. 93. (Königsberg i. Pr. $^{1}|_{1}$ 63.)

Herrmann, Alb., ◇, ♅, ⁄. Berlin-Halensee, Joachim Friedrich-Str. 10a. (Culmsee $^{23}|_{7}$ 66.) B: Liebesdienste, Lsp. 84; Handelsverträge (Mädchenpolitik), Lsp. 95; D. Recht d. Meinung, Legende 95. ()

Herrmann, Alfred, ♔, Dr. phil., UDoz. Bonn, Joachimstr. 14. (Znowrazlaw $^{26}|_{12}$ 79.) B: Marengo 03; D. Feldzüge d. Jahres 1800 u. d. Friede von Lunéville 11. H: Beiträge zur Geschichte d. Herzogtums Kleve 09.

Herrmann, Anton, Ethnogr., ⚑, Dr. phil., Prof. d. deutsch. Sprache u. Lit. am Staatspädag., k. Bürgerschullehrer-Sem.-Dir., Priv.-Doz. f. Volkskunde a. d. Univ. Kolozsvár, Red. u. Hrsg. d. „Ethnolog. Mitteil. aus Ungarn“, d. „Ungar. Musikologie“ u. d. „Mitteil. zur Zigeunerkunde“. Budapest I, Györi-ut. 13, Pädagogium. (Brassó $^{30}|_{7}$ 51.) ()

Herrmann, Erich, s. Paetel, Erich.

Herrmann, Ernst, VF & S., Meteorologie, nautische ⚓, Dr. phil., Prof., Abteilgsvorst. d. Deutsch. Seewarte, Schriftleiter der „Annalen der Hydrographie u. Maritimen Meteorologie“. Hamburg 37, Brahmsallee 24. (Görlitz $^{3}|_{6}$ 53.) B: Wetterprognosen f. den Ozean u. ihre Bedeutung f. d. Schiffahrt 04. ()

Herrmann, Franz, PA., ♔, ✝, Militär-Pfr. Bayreuth, Leopoldstr. 18. (Wittelshofen, Bayern $^{16}|_{7}$ 56.) B: Psalmen-Übersetzg 90, 3. A.; Jesajas-Übersetzg u. Erklärg 96; Übersetzg u. Erklärg d. Buches Hiob 01; Eremitage, sonst u. jetzt 01, 2. A.; Markgrafen-Büchlein (Geschichte d. fränkischen Hohenzollern) 02; Übersetzg u. Erklärg des Buches Ruth 04; Prot. u. Röm. Schriftbeweis 06; Himmelkron 09.

Herrmann, Gustav, LA., ♅, ◇, ⁄, Kritik, Leiter d. Ortsausschusses der Richard Wagner-Stipendienstiftung. Leipzig, Parkstr. 8 I. (ebda $^{3}|_{4}$ 71.) B: Bayreuther Eindrücke 04; Tristan u. Isolde, Studie 06; Der Triumph d. Mannes, Sch. 06; D. große Baal, Dr. 07; Vineta, G. 07.

Herrmann, Frau Helene, geb. Schlesinger, deutsche Ψ, Dr. phil., Berlin W 50, Augsburgerstr. 34. (ebda $^{9}|_{4}$ 77.) B: D. psychol. Anschaugn d. jung. Goethe u. seiner Zeit I 04; Stud. z. Heines Romanzero 06. **MitH**: Heines Werke (Bong).

Herrmann, Immanuel, Elektrotechnik, Dipl.-Ing., a.o. Prof. a. d. Techn. Hochschule. Stuttgart, Hegelstr. 25. (Rommelshausen $^{29}|_{7}$ 70.) B: Elektrotechnik 03 III, 2. A. 08; Versuche üb. Eisenverluste im Dreh- u. Wechselfeld 09; Die elektr. Meßinstrumente 10.

Herrmann, Louis, BP., ◇, Humor. Berlin W 15, Ludwigskirchplatz 9. (Schwerin a. W. $^{3}|_{11}$ 36.) B: Im Rausch, P.; D. Revolverbrüder, P.; Wahre Jakob, P.; Paradies, P.; Unser Doktor, Vst.; Rosenonkel, Vst.; Orgelpfeifen, P.; Bei kleinen Leuten, Vst.; Hugos Verhältnisse, P.; Mein jung. Mann, P.; Talmi, Vst.; König Krause, P.; Freund Felix, Optte; Der Leutnant zur See, Optte; Verliebte Mädchen, P.; Der Hungerleider, Ausstattungskom.; Fiddicke u. Sohn, P.; Schiedsmann Hempel, Vst.; Freudvoll u. leidvoll, Vst.; D. Damenschneider, Optte; D. rote Kosak, Optte; 100000 Taler, P. (frei nach Kalisch); Hokuspokus, P.; Lustige Leier, G.

Herrmann, Max, deutsche Ψ, Dr. phil., Prof., UDoz., Hrsg. d. „Lat. Lit.-Denkm. d. 15. u. 16. Jahrh.“, Schriftleiter d. Gesellsch. f. deutsche Erziehgs- u. Schulgesch. Berlin W 50, Augsburgerstr. 34. (ebda $^{14}|_{5}$ 65.) B: A. v. Eyb u. d. Frühzeit d. deutsch. Humanismus 93; D. Rezeption d. Humanismus in Nürnberg 98; Jahrmarktsfest zu Plundersweilern 00; E. feste Burg ist unser Gott 05; Das Theater d. Meistersinger v. Nürnberg 11. H: A. v. Eyb, Deutsche Schriften 9011; Jahresber. für neuere deutsche Lit.-Gesch. 92 f. II; Goethes Werke (Cottasche Jub.-Ausg.) Bd. 16.

Herrmann, Paul, Kunst♔ des Altertums, Dr. phil., Prof., Dir.-Assist. an d. Königl. Skulpturen-Sammlung, Prof. an der Königl. Kunstakademie. Dresden, Stephanienstr. 13. (Halle a. S. $^{14}|_{12}$ 59.) H: Denkmäler d. Malerei d. Altertums 06.

Herrmann, Paul, Germanistik, Dr. phil., GP. Torgau a. E. (Burg b. M. $^{10}|_{12}$ 66.) B: Wagner u. d. Stabreim 83; Christ. Schubart 88; Studien üb. d. Stockholmer Homilienbuch 88; Deutsche Mythologie 98, 2. A. 06; Dän. Gesch. d. Saxo-Grammatikus I 01; Nord. Mythologie 03; Gesch. d. Hrolf Kraki 05; Island in Vergangenheit u. Gegenwart 07 II; Zweite Reise quer durch Island 10; Aufsätze über das Nibelungenlied 10. **Ue**: Ibsen, Kaiser u. Galiläer 88; Brandes, Dostojewsky 89;

Ibsen, Baumeister Solneß 92, Sämtl. Werke, Bd. V 99, Volksausg., Bd. III 07; Heliand 94; Indridi Einarsson, Die Neujahrsnacht 10.

Herrmann, Frl. Therese (Pf. Hedwig Berger), BJ. & SB., Roman, **Ue:** EFI. Mariaschein, Graupnerstr. 255. (Kleinpriesen, Böhm. $^{12}/_{12}$ 80.) **B:** Der Hofnarr d. Winterkönigs, R. 06; Mohnprinzeßchen, R. 08; Selbstgerecht, R. 09; u. Übersetzgn.

Herrmann, Wilh., ✝, D., Dr. phil. et jur., o. UP., GKonsistR. Marburg i. Hess. (Melkow $^{6}/_{12}$ 46.) **B:** Metaphysik in d. Theol. 76; Religg. i. Verhältnis zum Welterkennen u. z. Sittlichk. 79; Die Bedeutg d. Inspirationslehre f. d. ev. Kirche 82; Warum bedarf uns. Glaube d. gesch. Tatsachen? 84, 2. A. 95; D. Verkehr des Christen mit Gott 86, 6. A. 08; Gewißheit des Glaubens u. d. Freiheit d. Theol., 2.A. 89; Begriff d. Offenbarung 87; Worum handelt es sich in dem Streit um das Apostolikum 93; D. ev. Glaube u. die Theol. A. Ritschls, 2. A. 96; Ethik 01, 4. A. 09; Röm. u. evangel. Sittlichkeit 01, 3. A. 03; D. sittlich. Weisgn Jesu 04, 2. A. 07; Offenbarung u. Wunder 08. ()

Herrmann von Herrnritt, Rudolph, Staatsrecht, Verwaltgslehre u. österr. Verwaltgsrecht, Dr. jur., HofR. d. Verwaltgsgerichtshofes, tit. a.o. UP., Prof. an der Konsular-Akad. Wien VII, Neustiftg. 21. (Prag $^{17}/_{4}$ 65.) **B:** D. österr. Stiftungsrecht 96; Nationalität u. Recht 99; Staatsform als Gegenstand d. Verfass.-Gesetzgeb u. Anderg 01; Handb. d. österr. Verfassgsrechtes 09; Abriß d. österr. Verfassgsrechtes 10.

Herschel, Max, jüd.-relig. ✡. Bonn, Kaiserstr. 63. (ebda $^{25}/_{12}$ 40.) **B:** Im Tale Saron, G. 05.

Herse, Albert, ASB., Militär-, Pferde- u. Jagdsport-Hum. Kl. Glienicke bei Potsdam. (Jabella, RegB. Bromberg $^{31}/_{5}$ 46.) **B:** Liebe u. Sport, 4 Nov. 91, 2. A. 94; Treuenfels, humor. Erz. 08; Roloko (Einakter) 09.

Hertel, Frl. Betty, pädag. Erzählgn, Volksschullehrerin. München, Lindwurmstr. 49. (Würzburg $^{24}/_{12}$ 65.) **B:** Klein Elsbeth u. die Welt 06; Kinder u. wunderliche Leute 10. *

Hertel, Eugen, VJ & S., ♂, Prof. München, Leonrodstr. 2 II. (ebda $^{20}/_{3}$ 53.) **B:** D. Gesch. Deutschlands, e. patriotisch-histor. Rundschau 86, 2. A. 89; Ferdinand Freiligrath in seiner Bedeutung f. d. Geographie 92; D. Transzendentale i. Rich. Wagners Dichtgn 95, 2. A. 08; Gegen d. Strom, Sch. 98; Eine Locke d. Königs v. Rom, Charakterbild 98; D. Ende d. Kaisers Maximilian v. Mexiko, Dr. 99; Wahnideen, Lsp. 00; Eine freie Stunde, Sch. 00; Künstlers Erdenwallen, Sch. 01; D. System d. Graphologie in Beispielen 02; D. Nachtigall v. Wittenberg, Sch. 03; Eine Dornenkrone, Dr. 06.

Herting, Marie (Pf. M. Rething), Rom., /. Weimar, Zöllnerstr. I. (Einbeck $^{13}/_{1}$ 36.) **B:** Die Tochter d. Malers 86.

Hertling, Georg Frhr. v., (†), Präs. d. Görres-Gesellsch., ⁂, Sozialpolitik, Dr. phil. et (h. c.) rer. polit., o. UP., GR., lebenslL. ReichsR., M. d. R., Exz. München, Kaulbachstr. 91. (Darmstadt $^{31}/_{3}$ 13.) **B:** Sizilien (u. d. Pf.: G. F. v. Hoffweiler) 70; Materie u. Form u. d. Definit. d. Seele b. Aristoteles 71; Grenzen d. mech. Naturerklärg 75; Albertus Magnus 80; Aufsätze u. Red. 84; Z. Beantwortg d. Göttinger Jubiläumsrede 88; J. Locke u. die Schule v. Cambridge 92; Naturrecht u. Sozialpolitik 93; Kl. Schriften zur Zeitgesch. u. Politik 97; Prinzip d. Katholizismus u. d. Wissensch., 1.—4. A. 99; Augustin 02, 3. A. 04; Augustinuszitate bei Thomas v. A. 05; Recht, Staat u. Gesellschaft 06. **Ue:** Die Bekenntnisse d. hl. Augustinus mit Einleitung 05, 2. u. 3. A. 07. ()

Hertramph, Frl. Ottilie, ASB., relig. Schriften. Hirschbergi. Schl., Stonsdorferstr. 33. (Glogau $^{10}/_{12}$ 45.) **B:** Das christl. Dogma i. Lichte d. ewig. Liebe 94.

Hertwig, Osk., &, Dr. med. et phil., o. UP., GMedR., MitHrsg. d. „Archiv f. mikroskop. Anatom. u. Entwicklungsgesch.". Berlin-Grunewald, Wangenheimstr. 28. (Friedberg $^{21}/_{4}$ 49.) **B:** Bildg, Befruchtung u. Teilung d. tier. Eies 75; Nervensystem u. die Sinnesorgane (m. R. H.) 78; Chaetognathen 80; Studien zur Blättertheorie (m. R. H.) 81/83; Symbiose 83; Entwicklg d. mittl. Keimblattes d. Wirbeltiere 83; Untersuchg z. Morphol. u. Physiol. d. Zelle (m. R. H.) 84/87; Lehrb. d. Entwicklgsgesch. d. Menschen 86, 8. A. 06; Vergleichg d. Ei- u. Samenbildg bei Nematoden 90; Üb. d. physiologische Grundlage d. Tuberkulinwirkg 91; Zelle u. Gewebe 93/98 II; Zeit- u. Streitfr. d. Biol. 94/97 II; Die Lehre v. Organism. u. ihre Beziehg z.-Sozialwissensch. 99; Elemente d. Entwicklgslehre d. Menschen u. d. Wirbeltiere 00, 3. A. 07; D. Entwicklg d. Biologie im 19. Jahrh. 00; Handbuch d. vergl. u. exper. Entwicklgslehre d. Wirbeltiere 01/06; Allg. Biologie, 2. A. 06. ()

Hertwig, Rich., ♈, Dr. phil. et med., o. UP., GHofR. München, Schackstr. 2 III. (Friedberg $^{23}/_{9}$ 50.) **B:** Rhizopoden; Histologie d. Radiolarien; Organism. d. Radiolarien; Actinien d. Challengerexpedition; Lehrb. d. Zool. 92, 9. A. 10; s. a. Oskar H.

Hertwig, Robert, ♂, Jugendlit. Chem-

nitz, Zschopauerstr. 18. (Leipzig $^{11}/_{1}$ 46.) **B:** 75 Bde Märchen, Erzählgn, illustr. Jugendwerke u. Festspiele, Bühnenstücke usw.

Hertz, Frau Alice, geb. Berend (Alice Berend), DSch., Rom., Skizze, **Ue:** NDSchw. Florenz, via Montebello 17. (Berlin $^{30}/_{6}$ 78.) **B:** Allerlei Poeterei 01; D. Neue Kindertheater 01; D. weißen Mäuse 03; Dore Brandt 09; Marionetten des Schicksals 09.

Hertka, Oskar, Dir.-Stellvertr. d. Filiale der Kreditanst. Prag, Dietrichsg. (Wien $^{27}/_{9}$ 58.) **B:** Poet. Versuche, G. 82; Sonne d. Lebens, N. 89. ()

Herwarth v. Bittenfeld, Agnes (Pj. A. Her), Roman. Breslau, Hohenzollernstr. 71. **B:** Zusammengewürfelt, R.; Illusionen, R. 96; Sie liebten sich, R. 97; Friede, R. 00; Sie muß heiraten, R. 02; Die Wolke, R. 05. ()

Herwig, Franz, Rom., ⚲, ⁄. Münster i. W., Kettelerstr. 45. (Magdeburg $^{20}/_{3}$ 80.) **B:** Herzog Heinrich, Dr. 04; D. letzten Zielinskis, R. 06; Wunder d. Welt, R. 10; Die Stunde kommt, R. 11.

Herwig, Reinhold, ƒ. Kiesler, Bernh.

Herz, Hermann, (t.), AVB., Bibliothekswesen, GenSekr. d. Borromäusver., Red. d. „Bücherwelt". Bonn a. Rh., Münsterplatz 10. (Weildorf, Hohenzollern $^{19}/_{4}$ 74.) **B:** Musterkatalog f. volkstüml. Bibliotheken 07; Alban Stolz 08; Der Weg des Buches ins Volk 09.

Herz, Norbert, ✎, Dr. phil. et med., k. k. Realsch Prof. u. UDoz. Wien XVIII, Martinstr. 52. (Olmütz $^{11}/_{12}$ 58.) **B:** Lehrbuch d. Landkartenprojektionen 85; 7stell. Logarithmen 85; Gesch. d. Bahnbestimmg v. Planeten u. Kometen 87/94 II; Publikationen der v. Kuffnerschen Sternwarte 89/92 II; Keplers Astrologie 95; Wahrscheinlichkeits- u. Ausgleichgsrechnung 00; Geodäsie 05; Lehrb. d. mathemat. Geographie 06; Eiszeiten u. ihre Ursachen 10.

Herzau, E., ƒ. Philipp, Eduard.

Herzberg, G., ƒ. Litzmann, Grete.

Herzberg-Fränkel, Leo, Journalistik, Nov., Sekr. d. Handels- u. Gew.-Kammer. Teplitz. (Brody $^{19}/_{9}$ 27.) **B:** Auf Luisianen, R. 49; Poln. Juden, Gesch. u. Bilder 66; Ghettogesch., 3. A. 89; Geh. Wege, Erz. 95; Eine Emigration, Erz. 98.

Herzberg-Fränkel, Sigm., ♔, Dr. phil., o. UP. Czernowitz. (Brody $^{7}/_{3}$ 57.) **B:** Die ältesten Land- u. Gottesfrieden 83; Gesch. d. deutsch. Reichskanzlei 1246 bis 1303 85; v. Sybels u. v. Sickels Kaiserurkunden, VIII. Heft 87; Monum. German. Necrol. II 1 90, 2 04; Bestechg u. Pfründenjagd 95; Joh. Wyclif Tractatus de Simonia (m. Dziewicki) 98; Bruderschaftsbücher v. St. Christoph am Arlberg 00; Mod. Geschichtsauffassg 06; Die wirtschaftsgeschichtl. Quellen d. Stiftes Niederaltaich 09.

Herzfeld, Frl. Marie, VB., ⁄, lit. Essay, **Ue:** DEFINSchw. Wien II, Lichtenauerg. 5. (Güns $^{20}/_{3}$ 55.) **B:** Menschen u. Bücher 93; Die skandinav. Lit. u. ihre Tendenzen 98: Leonardo da Vinci, der Denker, Forscher u. Poet 04, 3. A. 10. **H:** Ges. Werke von J. P. Jacobsen 98, 5.—7. A. 04; Leonardo da Vinci, Traktat von der Malerei 09; Hans Birch Dahlerup, In österreichischen Diensten 10; Das Zeitalter der Renaissance, Ausgew. Quellen 10; Matarazzo, Chronik von Perugia 10. **Ue:** Werke von Arne Garborg, Björnson, Jonas Lie, Ola Hansson, Sophus Michaëlis, Tavastjerna, Knut Hamsun u. v. a.

Herzfried, Oskar, ƒ. Leube, Ida.

Herzka, Adolf, Photo-A., Chemiker. Dresden-A., Gabelsbergerstr. 15. (Schlapanitz, Mähren $^{26}/_{9}$ 59.) **B:** Der Albumindruck 95; Die Photographie 95; Photogr. Chemie u. Chemikalienkunde 96.

Herzog, Frau Adelaide, geb. v. Gottberg, PAL., ♅, Krit., Nov., ⁄. Dresden-A., Holbeinplatz 4 II. (Starnitz $^{9}/_{12}$ 50.) **B:** Allmenrausch u. Edelweiß, Anth. 90; Herzensmelodien, ges. Dchtgn 00; Kinderlieder 04. ()

Herzog, Albert, VB., ⁄, Lit. ♔, ♅, Rom., ChefRed. d. „Bad. Presse". Karlsruhe i. B., Nowackanlage 13. (Barmen $^{26}/_{3}$ 67.) **B:** Jungwuppertal, G. (m. and.), 2. A. 89; Neuere Lit. im Wuppertale 88; Sulamith 92; Germaniens Huldigung z. Bismarcktage, Festsp. 95; Ein Kyffhäusertraum, Festsp. 96; Aus Deutschlands großen Tagen (Erinnerungen an den Krieg 1870/71) 96; D. Wesen der Kunst im Spiegel deutsch. Kunstanschauung 01; Des Landes Huldigung, Festsp. 02; Ged. 03; Eine deutsche Journalistenfahrt ins Ostland 04; Theat.-Zickzack 06; D. Alexanderlied, hist. R. 06; Badens Jubiläumsgruß, Festsp. 06. ()

Herzog, Elsa, Mode u. Gesellschaft, ⁄, Sozialreform, Red. im Verlag Ullstein & Co. Berlin W 30, Motzstr. 68. (ebda $^{5}/_{12}$ 76.)

Herzog, Ernst v., klass. Ψ, Dr. phil., o. UP. a. D. Tübingen. (Eßlingen $^{23}/_{11}$ 34.) **B:** Galliae Narbonensis hist. 64; Bildungsgesch. d. griech. u. lat. Spr. 71; Glaubwürdigkeit d. aus d. röm. Republik b. 387 d. St. überlief. Gesetze 81; Gesch. u. System d. röm. Staatsverfassung 84/91 II; Vermessg d. röm. Grenzwalls in Württemberg 86; Zur Literatur üb. den Staat der Athener 92; Zur Verwaltungsgesch. d. attischen Staats 97.

Herzog, Eugen, roman. Linguistik, Dr. phil., a.o. UP. Wien XIII/2, Cumberlandg. 14. (ebda $^{14}/_{4}$ 75.) **B:** Streitfragen d. roman. Philologie I 04. **H:** Neufranzösische Dialekttexte 06.

Herzog, Hans Friedr., Dr. phil., Kantonsbibl. u. Staatsarchiv. Aarau, Schw., Bachstr. 1100. (ebda $1|_2$ 58.) B: B. A. Dunker 1746—1807 99.

Herzog, Joh. Adolf, Seminardirektor. Wettingen, Schweiz. (Hellikon $15|_4$ 50.) B: D. Referendum i. d. Schweiz 85; D. Schule u. ihr neuer Aufbau a. natürl. Grundlage 92; Staatskunde für Schulen 95, 2. A. 99; Wie sind Gedichte zu lesen? 95; Reform d. Lehrerbildung 98; Was ist ästhetisch? 00.

Herzog, L., s. Endchausen, Malwine.

Herzog, Rudolf, klass. Ψ, Dr. phil., o. UP. Basel. (Tübingen $31|_8$ 71.) B: Fachschriften. ()

Herzog, Rudolf, Roman, ⊙, ✉. Sommerhalbjahr: Obere Burg zu Rheinbreitbach a. Rh.; Winterhalbjahr: Berlin W, Heilbronnerstr. 11. (Barmen $6|_{12}$ 69.) B: Protektion, Sch. 93; Frau Kunst, R. 93; Herrenmoral, Sch. 94; Der ehrliche Name, Dr. 95; Esther Maria, Sch. 96; Zum weißen Schwan, R. 97, 6. A. 07; D. Recht d. Jugd., Sch. 97; Komödien d. Lebens, R. 98; D. gold. Zeitalter, R. 99, 6. A. 08; D. Adjutant, R. 00, 6. A. 08; D. Graf v. Gleichen, R. 01, 18. A. 10; Ged. 03, 2. A. 09; Die vom Niederrhein, R. 03, 30. A. 10; D. Lebenslied, R. 04, 36. A. 10; Die Wiskottens, R. 05, 65. A. 10; Die Condottieri, Sch. 05, 2. A. 07; Der alten Sehnsucht Lied, Nn. 06, 9. A. 10; Auf Nissenskoog, Sch. 07, 2. A. 08; Der Abenteurer, R. 07, 30. A. 08; Hanseaten, R. 09, 50. A. 10; Es gibt ein Glück, Nn. 10.

Herzog, Wilhelm, Lit☆, Essay, Kritik, ∴, polit. Aufsätze. Berlin W 15, Pariserstr. 58 II. (ebda $12|_1$ 84.) H: Lichtenberg, Gedanken, Satiren, Fragmente, Briefe 07 II; H. v. Kleists sämtl. Werke u. Briefe 08/09. ()

Hesbin, Heinz, s. Nitsch, Harry.

Hesbörffer, Max, Gartenbau u. Tierzucht, Hrsg. u. Red. v. „Gartenwelt" u. „Deutsch. Garten-Kal.". Berlin W 62, Bayreutherstr. 30. (Fulda $10|_{12}$ 63.) B: Handb. d. prakt. Zimmergärtn. 95/96, 3. A. 06; Unt. Blumen 95; Anleitg z. Blumenpflege im Hause 97, 3. A. 10; Die schönsten Stauden (m. and.) 00/01; Die schönsten Blütensträucher 05; Prakt. Taschenbuch f. Gartenfreunde 05, 2. A. 09; D. Kleingarten 08, 2. A. 09.

Hespers, Karl, (k.), Länder- u. Völkerkunde, päpstl. Hausprälat, Prof., Domkapitular, erzbisch. Rat, Ehrendomherr von Carthago. Cöln a. Rh., Margarethenkloster 5. (Lanf $12|_{10}$ 46.) B: Erforschung Aquatorial-Afrikas seit d. Tode Livingstones 81. H: Illustr. Biblioth. d. Länder- u. Völkerkde 81/87; Zwei Jahre a. Kongo, v. P. Schynse 89; Mit Stanley und Emin Pascha durch Deutsch-Ostafrika, v. demf., 1. u. 2. A. 90; Schynses letzte Reisen 92.

Heß, Adolf (Pf. Heinrich Kurz), ASB., Ue: RPF, Dr. phil. Berlin W, Motzstr. 77. (Hamburg $14|_2$ 68.) Ue: Tolstoi, Gorki, Tschechoff, Andrejew, Kuprin, Arzybaschew; Sienkiewicz, Danilowski, Garlikowska; Werbizkaja; Jules Claretie u. a.

Heß, Adolf Fr., ÖF., PA., ✉, ₣, Sem.- u. Fachsch.-Dir., k. k. Prof. u. Insp. i. Ministf. öff. Arb. Wien I, Kurrentg. 5. (ebda $12|_{11}$ 62.) B: üb. Check- u. Giroves. 85; Anleitg z. Berechng d. Zinsen usw. i. Checkverkehr m. d. Postsparkasse 88, 2. A. 88; Heß-Husserl, Prakt. Lehrg. d. franz. Sprache f. Schankgewerbetreib. 92, 3. A. 04; Heß-Mager, Regeln u. Wörterverzeichnis f. d. deutsche Rechtschreibg 97, 2. A. 04; Heß-Mager, Deutsch. Lesebuch f. Fortbildungsschulen d. Schankgewerbetreibenden 97, 3. A. 10; Heß-Scheichelbauer, Die Serviertkunde 97, 2. A. 05; Heß-Heilsberg, Materialien f. d. Unterr. d. gew. Rechnens f. Schankgewerbetreibende I 99, 2. A. 05, II 00, 2. A. 06; Heß-Adam, Nahrm.-Kunde, 3. A. 01; D. moderne Frauenfrage 01; Heß-Adam, Prakt. Kellerwirtschaft 04; Heß-Sonntag-Stübiger, Der schriftl. Verkehr d. Hoteliers, Gastwirte u. Kaffeesied. 06; Gastwirtsch. Buchführg 05.

Heß, Albert Heinrich, △, Architekt, Reg.-Baumeister. Wiesbaden, Luisenpl. 1. (Frankfurt a. M. $^{20}|_9$ 75.) B: Kalender f. Architekten 02/10; Kal. f. Bautechnik 02/10; Uhlands Handbuch f. den prakt. Maschinenkonstrukteur I: Hochbau.

Heß, Eduard, PA., Psychiatrie, ⊙, ⁄, ✉, Dr. med., Oberarzt d. Kahlbaumschen Nervenheilanstalt. Görlitz, Schillerstr. 14. (Tauberbischofsheim $^{30}|_{10}$ 68.) B: Kollegen, Dr. 02; Psychiatr.-pädagog. Behandlg b. Jugendpsychosen 08.

Heß, Matthias (Pf. M. H. van Kel), (k.), ✉, ⁄, Weingutsbesitzer. Fankel bei Cochem a. d. Mosel, Rheinpr. (ebda $^{24}|_3$ 78.) B: Schlichte Sterne, G. 09.

Heß, Richard, ♣, Dr. phil., o. UP., GehR. Gießen, Goethestr. 18. (Gotha $^{23}|_6$ 35.) B: Organisat. d. forstl. Versuchswesens 70; Grundriß z. Vorlesungen über Enzyklopädie der Forstwissenschaft 73; Forstliche Unterrichtsfrage 74; Grundriß z. Vorlesgn üb. Forstbenutzg u. Forsttechnologie 76; Forstschutz 76/78, 3. A. I 98, II 00; Organisat. d. forstl. Unterr. a. d. Univ. Gießen 77; Akad. Forstgarten b. Gießen 78, 2. A. 90; Forstw. Unterr. a. d. Univ. Gießen in Vergangenh. u. Gegenw. 81; Umfang u. d. Bedeutg d. Forstwiss. als Univ.-Disziplin 82; Eigensch. d. u. d. forstl. Verhalten d. wicht. in Deutschland vorkommend. Holzarten 83, 3. A. 05; Lebens-

bilder hervorragender Forstmänner 85; Enzyklop. u. Methodologie d. Forstwiss. 85/92 III; Ergänzungen zum I. Teil, bzw. Literatur-Nachweise 04; Waldschutz u. Schutzwald 88; Forstbenutzung 01. H: C. Heyer, Waldbau, 4. A. 93, 5. A. A 06, II 09; Verzeichnis der im akad. Forstgarten bei Gießen befindl. Holzarten 06, 3. A.; Üb. den forstwissenschaftl. Unterricht a. d. Univ. zu Gießen 10.

Heß, Wilhelm, ♈ u. ♂, Dr., ThSchP. Hannover, Detmoldstr. 14. (Verden $^{3}/_{11}$41.) B: Lehrb. d. Zoologie 70; Schädl. u. nützl. Insekten 72—82 III; Sylt 76; Bilder a. d. Aquarium 76—77 II; Hausgenossen d. Menschen 84; D. Aquarium 86; Tierwelt Deutschl. 88—90 II; Die Feinde der Obstbäume 92. ()

Heß v. Wichdorff, Ernst Wolfg., Genealogie, Heraldik, Biogr. ♅, Rat a. d. Hofkammer. Gotha, Friedrichstraße 24. (Langenburg $^{30}/_{5}$60.) B: Ged. 93; Stammtafeln 94; Unsr. Mütter 96; D. Niedenstein u. s. Vergangenh. 97; D. Großmutter d. Reichskanzlers 97; Aus Schmalkaldens Vergangenheit 97.

Hesse, Albert, ✉, Dr. jur. et phil., o. UProf. Königsberg i. Pr., Hardenbergstr. 9. (Bleicherode $^{4}/_{10}$ 76.) B: D. Schutz des Mieters geg. Dritte 00; D. Begriff d. Gesellschaft in Spencers Soziologie 01; D. rechtl. Natur d. Miete 02; Natur u. Gesellschaft (Deszendenztheorie) 04; Gewerbestatistik 09. (*)

Hesse, Alice, geb. Kurs (Alice Kurs), Roman, ♅, ◯, GenLeutn.-Gemahlin, Exz. Charlottenburg 2, Bleibtreustr. 12. (Berlin $^{10}/_{8}$ 42.) B: Rheinlands Sagen u. Legenden, 3. A. 03; Märchen von E. M. Arndt, Neubearbeitg, 2. A. 83; Elisabeth von Brandenburg 85; Lebensberuf, R. f. junge Mädchen 89; Auf Festung, R. 03; Nur eine Stunde, R. 03; u. mehr. Einakter.

Hesse, Ferdinand, ⁄, ♅, ♌, ◯, Feuill.-Red. b. „Zittauer Nachr.". Zittau, Schillerstr. 5. (Braunschweig $^{6}/_{8}$ 82.) B: Jugend, G. 02; Reise d. Kgs. Friedr. Aug. i. d. Oberlausitz 05; D. Abschluß, Dr. 08. ()

Hesse, Hermann, ♅, Nov. Gaienhofen (Post Radolfzell) am Bodensee. (Calw $^{2}/_{7}$ 77.) B: Romant. Lieder 98; Eine Stunde hinter Mitternacht 99; Hinterlass. Schriften u. Gedichte (u. d. Pf. Hermann Lauscher) 01, n. a. u. d. T.: Hermann Lauscher 08; Ged. 02, 3. A. 08; Peter Camenzind, R. 04, 50. A. 09; Boccaccio, Biographie 04; Franz v. Assisi, Biogr. 04; Unterm Rad, R. 05, 18. A. 08; Diesseits, 5 Erz. 07, 15. A. 08; Nachbarn, 5 Erz. 08, 12. A. 09.

Hesse, Karl, PA., LP., BB., Red. b. Zeitschr. „Musikhandel u. Musikpflege", Geschäftsf. d. Ver. d. deutsch. Musikal.-Händler. Leutzsch b. Leipzig, Bahnhofstr. 30. (Leipzig $^{1}/_{7}$ 63.)

Hesse, Rich., ♈, Dr. phil., Prof. a. d. Landwirtschaftl. Hochschule. Berlin. ($^{20}/_{2}$ 68.) B: Abstammungslehre u. Darwinismus, 3. A. 08; Tierbau u. Tierleben I 10.

Hesse-Wartegg, Ernst v., Ethnogr., ◉, Ue: FEISPortPBH, Konf. z. Bern, Geh. HofR. Luzern, Villa Tribschen und London W, Grosvenor Club, New Bond Street. (Wien $^{21}/_{5}$ 54.) B: Untersee-ische Tunnelbauten 75; Präriefahrten 77; Pariser Weltausstellg 78; Atlant. Seebäder 78; NAmerika 79 ff., 29. A. 96 f.; Mississippifahrten 80; Tunis 81; The Caravan Route between Egypt and Syria 82; The new South West 83; Mexico and Central America 85; Kanada u. Neufundland 87; Mexiko, Land 90; 1001 Tag im Occident 91, 2. A. 96; Einheitszeit u. Stundenzonen 92; Winterreise d. Andalusien 93; Chicago 93; Curiosa a. d. N. Welt 93; Korea 94; China u. Japan 97, 2. A. 00; Siam 98; Shantung u. Deutsch-China 99; Samoa, Bismarckarchipel u. Neu-Guinea 01; Indien u. seine Fürstenhöfe 06; Amerika als neueste Weltmacht der Industrie 08.

Hessel, Karl, Lit., Dr. phil., Dir. der Hildaschule, Hrsg. d. „Höh. Mädchenschule". Coblenz, Mainzerstr. 80. (Kreuznach $^{25}/_{8}$ 44.) B: Enoch Arden, übers. 74; Deutsches Lesebuch 86 VIII, 10. A. 10; Heines Dichtgn 87; Kreuznach ist Trumpf, Lsp. 88, 2. A. 90; Simrocks Rheinsagen, 10. A. 91; Die ältesten Mosellieder 94, 2. A. 04; Heines Nordsee 94; Geschichten u. Sagen d. Nahetals 94, 2. A. 02; Geschichten d. Moseltals 96; Geschichten d. Rheintals 04; Ernst u. Spiel, Dichtgn 07; Von Mainz bis Köln auf Rheines Wellen 07, 4. A.; Altdeutsch 10. *

Hesselbarth, Karl (Pj. Karl Anhalt), populärwiss. ⁄, ♌, ♅, Red. Hamburg, Valentinskamp 84/86 I. (Zerbst $^{11}/_{2}$ 63.)

Hessen, Robert, ✉, Dramaturgie, Dr. med. Berlin-Wilmersdorf, Kaiserallee 171. (Budwethen $^{4}/_{11}$ 54.) B: Dramatische Handwerkslehre (Ps. Avonianus) 95, 2. A. 02; Leben Shakespeares 04; Reinlichkeit od. Sittlichkeit? 06, 10. A. 07; Glück in der Liebe 07, 10. T. 08; Mutterwitz 1.—11. T. 09; D. Prostitution in Deutschland 10.

Hessenberg, Gerhard. ⅄, Dr. phil., ThSchP. Breslau. (Frankfurt a. M. 74.) B: Ebene u. sphär. Trigonometrie 99, 2. A. 04; Grundbegriffe d. Mengenlehre 06.

Heßlein, Arthur, ♅, Nov., ◯, Kaufm. Bamberg, Grüner Markt 8. (ebda $^{12}/_{11}$ 76.) B: Ahasver, Einakterzyklus (mit Ed. Diener) 05. ()

Heßler, Carl, Erdkunde, ♔, Rektor. Cassel-Wilhelmshöhe. (Betzigerode $^{20}/_{12}$ 59.) **B:** Sagentranz aus Hessen-Nassau 89, 2. A. 94; Die deutsch. Kolonien 89, 7. A. 08; Gesch. v. Hessen 91; Allgem. Heimats- u. Himmelskunde 92, 2. A. 95; Heimatskunde v. Hessen-Nassau 95, 2. A. 06; Wandkarte v. Hessen-Nassau, 3. A. 09; Hess. Landes- u. Volksbe Bd. II 03, Bd. I 05/07; Wandkarte der deutsch. Kolonien (m. Ed. Gaebler), 7. A. 08; D. Eddertalsperre 08; Wandkarte d. Umgegend von Cassel 1:25 000 09.

Hettauer, s. Schuldes, Jul.

Hettler, August. Halle a. S., Friedrichstr. 29. (Gütersloh $^{10}/_{7}$ 60.) **B:** Bibliographische Schriften.

Hettner, Alfred, ⊜, Dr. phil., o. UP., Hrsg. der „Geogr. Zeitschr.". Heidelberg, Ziegelhäuser Landstr. 19. (Dresden $^{6}/_{8}$ 59.) **B:** Gebirgsbau u. Oberflächengestaltung d. sächs. Schweiz 87; Reisen in den columbian. Anden 88; Kordillere von Bogotá 92; Text zu Spamers Handatlas 96; Das Deutschtum in Süd-Brasilien u. Süd-Chile 03; Das europ. Rußland 05; Grundzüge d. Länderkunde, I: Europa 07. ()

Hetzenauer, P. Michael, (k.), Bibelkde, Askese, ♔, OCap., Dr. theol., o. UP. am Apollinare. Rom, Via Boncompagni 71. (Zell $^{30}/_{11}$ 60.) **B:** Bernardini a Piconio triplex expositio epistolae ad Romanos emendata et aucta 91; S. Fidelis a Sigmaringa Exercitia, cum appendice orationum ac benedictionum 93, 2. A. 98; D. Kapuzinerkloster zu Innsbruck 93; Eremitage Maximilians d. Deutschmeisters b. d. Patres Kapuzinern zu Innsbruck 93, 2. A. 94; Unterr. ü. d. Skapulier d. hl. Joseph 94, 3. A. 95; Nov. Test. graece et lat., critice ed.: 1. Evang. 96, 2. Apostol. 98; Nov. Test. latine 99; Wesen u. Prinzipien d. Bibelkritik auf kath. Grundlage 00; Thomae a Kempis de imitat. Christi tractat. quattuor, cum critica introduct. et appendice orationum 01; Abschreib. od. Benutz. 02; Epitome Exegeticae Bibl. Cath. 03; Nov. Test. gr. 04; Biblia Sacra Vulg. 06; Explicatio philologica Genesis 07; Theologia biblica Vet. Test. 08; Commentarius in Genesim 10; Introductio in Genesim 10.

Heubaum, Alfred, Gesch. d. ♑, Dr. phil., Prof., Dir. d. Kgl. Augusta-Schule Berlin. Berlin-Friedenau, Wielandstr. 18. (Sagan $^{17}/_{7}$ 63.) **B:** Die Nationalerziehung in ihren Vertretern Zölln. u. Steph. 04; Gesch. d. deutsch. Bildungswesens I 05; J. H. Pestalozzi 10.

Heuberger, Richard, ©P., Musik, Prof. a. d. k. k. Akad. f. Musik u. darstell. Kunst. Wien, Hegelg. 17. (Graz $^{18}/_{6}$ 50.) **B:** Biographie Fr. Schuberts 02; Im Foyer 03; Skizzen 03.

Heubner, Otto, Pathol. (Kinderheilkde), Dr. med., o. UP., ♔MedR. Berlin NW 40, Kronprinzen-Ufer 12. Mühltroff i. Sa. $^{21}/_{1}$ 43.) **B:** Dysenterie (Ziemssens Hdb.) 73, 2. A. 76; Gehirnsyphilis (ebda) 73, 2. A. 76; Luetische Erkrankg d. Hirnarterien 74; Erveriment. Diphtherie 83; Syphilis im Kindesalter (Gerhardts Hdb.) 96; Lehrbuch d. Kinderheilkde 03, 2. A. 06. ()

Heubner, Rud., Nov., Amtsgerichtsrat. Plauen i. Vogtl., Kaiserstr. 79. (ebda $^{12}/_{12}$ 67.) **B:** Dichtgn 93; Sekr. d. Königs 94; Stürme u. Sterne 95; D. Haar der Berenike 05; Napoleon 06; D. König u. d. Tod, R. 08.

Heucke, Frl. Margarethe, ASV., Jugendschr., Lehrerin. Wismar, Breite Str. 7. (Parchim $^{17}/_{3}$ 79.) **B:** D. weiße Haus 08. *

Heuer, Otto, ♔, Lit. ♔, Dr. phil., Prof., GenSekr. d. Fr. Deutsch. Hochstiftes u. Dir. d. Frankf. Goethe-Museums. Frankfurt a. M., Goethehaus. (Hannover $^{6}/_{2}$ 54.) ()

Heugel, Carl v., ASV., Roman, Nov. Frankfurt a. M., Bäckerweg 22. (Trier, Rhpr. $^{5}/_{7}$ 69.) **B:** Entgöttlichte Seelen, R. 02, 2. A. 03; Lachende Geschichten, Nn. 03; Lodernde Flammen, G. 05; Tannhäuser-Fahrten, G. 07. ()

Heuler, Felix, ASV., ♅, ♑, Lehrer, MitHrsg. d. Monatsschr. „Die Sonde". Würzburg, Jägerstr. 2. (Untereschenbach $^{11}/_{3}$ 77.)

Heuler, Raimund, Musik, Musik ♑, Dir. d. Zentralsingschule, MitHrsg. d. Monatsschr. „Die Sonde". Würzburg, Harfenstr. 2. (Speicherz, Bayern $^{2}/_{11}$ 72.) **B:** Thibaut, Üb. Reinheit d. Tonkunst, neubearb. 07; Hofrat Dr. Kliebert, weil. Dir. d. Kgl. Musikschule Würzburg, Biogr. 07; Moderne Schulgesangreform, der Gesang-Unterricht in den unt. Klassen der Volksschule 08; Rhythm. Leseübgn f. Volks- u. Mittelschulen 09; Deutsches Schulsingbuch, Ausg. A u. B 09 III; D. ersten Gesangstunden nach dem Fitzschen Tonwortverfahren 09; Zur Solmisation zurück 09. ()

Heun, Karl, Dr. phil., TSchP. Karlsruhe i. B., Klauprechtstr. 33. (Wiesbaden $^{3}/_{4}$ 59.) **B:** Formeln u. Lehrsätze d. allg. Mechanik 02; Lehrb. d. Mechanik, I. Kinemat. 06. ()

Heuschkel, Walter, Dr. phil., ObLehr. Weimar. (Sept. 66.) **H:** W. Mannhardt, Wald- u. Feldkulte, 2. A. 04 f.

Heuser, Emil, ♔, K. Bahnverwalter, Hptm. a. D., Sekr. d. Histor. Vereins der Pfalz. Speyer. (Ausbacher Hof b. Kaiserslautern $^{24}/_{3}$ 51.) **B:** Belagerungen von Landau 1702, 1703, 1704 u. 1713 94/96 II; Katalog des städt. Mus. i. Landau 95/97 II; Frankenthaler Gruppen u. Figuren 99; Katalog d. Mannh. Ausstellg v. Frankenth.

Porzellan 99; Wormſer Pfennige d. 13. Jh. 00; Neuer Pfalzführer 00, 4. A. 08; Führer durch Speyer 02, 3. A. 07; Die Proteſtation von Speyer 04; Pfälz. Geſchichtsbilder 05; D. Pfalz-Zweibrücker Porzellan-Manufaktur 07; Pfälz. Porzellan des 18. Jahrh. 07; D. Porzellanwerke v. Frankenthal 09; Geſch. d. Harmonie-Geſellſchaft Speyer 09; D. Wittelsbacher Hof i. Speyer 09; Pennſylvanien im 17. Jahrh. u. d. ausgewanderten Pfälzer in England 10.

Heusler, Andreas, ♄, Dr. jur., o. UP. Baſel. (ebda $30|_9$ 34.) **B:** Verfaſſungsgeſch. der Stadt Baſel im MA 60; Die Gewere 72; D. Urſprung der deutſch. Stadtverfaſſg 72; Inſtitutionen d. deutſch. Privatrechts 85—86 II; Deutſche Verfaſſungsgeſch. 05 u. a. ()

Heusler, Andreas, jun., Germaniſtik, Dr. phil., a.o. UP. Berlin W, Viktoria Luiſe-Pl. 12. (Baſel $10|_8$ 65.) **B:** Volo ſpó, die Weisſagung der Seherin 87; D. alemann. Conſonantismus 88; Der Lióthahättr 89; Zur Geſch. d. altdeutſch. Verskunſt 91; Goethe u. d. ital. Kunſt 91; Über german. Versbau 94; Zwei Isländergeſch. 97; Die Geſch. vom Hühnerthorir 00; Die Lieder der Lücke im Cod. R. d. Edda 02; Eddica Minora (m. Ranisch) 03; Urväterhort, die Heldenſagen der Germanen 04; Lied u. Epos in german. Sagendichtg 05; D. gelehrte Urgeſch. i. altisl. Schrifttum 08. **H:** Jac. Grimm, Rechtsaltertümer (m. R. Hübner) 99. ()

Heuß, Alfred, Literatur, Dr. phil., Red. der „Zeitſchrift der Internationalen Muſikgeſellſchaft". Gautzſch b. Leipzig, Oetzſcherſtr. 100 N. (Chur $27|_1$ 77.) **B:** Die Inſtrumentaliſtücke des „Orfeo" und die venetianiſchen Opernſinfonien; Feſtſchr. z. d. Bachfeſten 04, 07, 08, z. deutſch. Händelfeſt 06; Denkmäler deutſch. Tonkunſt, XIX: Arien von Adam Krieger (1634 bis 1666) 05; Kleine Konzertführer 06—10; Joh. Seb. Bachs Matthäuspaſſion 09.

Heuß, Theodor, ✉, ✍-Kritik, Dr. rer. pol., Red. an d. „Hilfe". Berlin-Schöneberg, Königsweg 8. (Brackenheim $31|_1$ 84.) **B:** Weinbau u. Weingärtnerſtand in Heilbronn 06. **H:** Sieben Schwaben, e. neues Dichterbuch (Novellenſammlg) 09.

Heußlein, Engelbert, RealLehr. a. D., Red. d. „Allg. Tierſchutz-Ztſchr.". Darmſtadt, Kieſſtr. 123.

Heußler, Hans, ⁂, Dr. phil. Baſel, Riehentorſtr. 33. (ebda $16|_9$ 55.) **B:** Der Nationalismus d. 17. Jahrh. in ſ. Beziehungen z. Entwicklungslehre 85; F. Bacon u. ſ. geſchichtl. Stellung 89.

Heuvels, Leo, **Ue:** H, Rezitator. Goch, Nordſtr. (ebda $22|_2$ 81.)

Heuwes, Joſef, Ψ, Dr. phil., Gymn.-Dir. Bocholt i. W. (Rheine $11|_2$ 60.) **B:** De tempore, quo Ovidii Amor. Heroid. Ars Amat. conscripta atque edita sint 83; Goethe, Götz erklärt 90, 9. A. 10; Goethe, Lyr. Geb. erkl. 91, 6. A. 10; Kleiſt, Prinz v. Homburg erkl. 92, 6. A. 10; Ausgew. Balladen Goethes und Schillers 93, 5. A. 09; Kommentar z. 2. Bd. von Egens Livius 97, 3. A. 08; Schillers Tell erkl. 01, 4. A. 09.

Heu, Guſt., Orts- u. Landesꝛc., Dr. phil., Prof., StudR., Konrektor a. Real-Gymn. Döbeln, Roßweinerſtr. 15. (Penig i.S. $2|_1$ 47.) **Mit B:** Deutſch. Leſebuch f. höh. Lehranſtalt. 82/84 V, 3./6. A. 05/10; letzt. Teil: Handb. z. Einführung in die deutſche Literatur, 3. A. 06. **B:** Die ſlav. Siedelungen im Königr. Sachſen 93; Die Siedelungen in Anhalt 05.

Heyck, Ed., ♔, Dr. phil., Prof. u. fürſtl. Fürſtenb. Archivr. a. D. Ermatingen a. Untersee, Schweiz. (Doberan $30|_5$ 62.) **B:** Die heut. Burſchenſchaft (anon.) 83; Genua u. ſeine Marine im Zeitalter der Kreuzzüge 86; Heidelberger Studentenleben am Anfange uns res Jahrh. 86, 2. A. 94; Nicolai episc. Botrontinensis relatio de Heinr. VII. 88; Dichtg d. deutſch. Träume u. Kämpfe d. 19. Jahrh., Anthol. 89; Geſch. d. Herzoge von Zähringen 91; Urkunden, Siegel u. Wappen d. Herzoge v. Zähringen 93; Die geſch. Berechtigung des deutſch. Nationalbewußtſeins 97; Die Mediceer 97, 3. A. 09; Die Allg. Zeitung 1798—1898 98; Bismarck 98, 4. A. 10; Kaiſer Maximilian I. 98; Kreuzzüge u. das hl. Land 00; Kaiſer Friedrich I. u. die Begründg d. preuß. Königtums 00; D. Gr. Kurf. 02; Deutſche Burſchenſchaft, zwei Feſtreden 02; Frauenſchönheit im Wandel v. Geſchmack u. Kunſt 03; Hans v. Bartels, Künſtlermonographie 03; Anſelm Feuerbach, Künſtlermonogr. 05, 2. A. 09; Maria Stuart 05; Deutſche Geſchichte 05 ff. III; Johanna v. Bismarck 07; Lukas Cranach 08; Wilh. v. Oranien 08; Luther 09. **H:** Monograph. z. Weltgeſch.; Mod. Kultur, ein Handb. der Lebensbildung u. d. guten Geſchmacks (mit anderen) 06 f. II.

Heyde, Max v. der, ſ. Träumer, Max.

Heydemann, E., ſ. Möhring, Eliſab.

Heyden, Lukas v., Naturw., Dr. phil. h. c., Prof., Major a. D. Frankfurt-Bockenheim. (Frkf. a. M. $22|_5$ 38.) **B:** Zahlreiche entomolog. Schriften.

Heydenreich, Eduard Karl Heinr. (Pſ. Philolithus Montanus), ♔, ♃, Ψ, ✉, Dr. phil., gepr. Archivaſp., GOblLehr. a. D., Prof., Kommiſſar für Adelsangelegenheiten i. Kgl. ſächſ. Miniſterium d. Innern, RegR. Dresden, Blumenſtr. 43. (ebda $29|_5$ 52.) **B:** Quaest. Propertianae 75; Hyginhandſchr. d. Freiberger GBibl. 78; Fabius Pictor u. Livius 78; Geſch. d. Kirchſpiels Leubnitz b. Dresden 78; Kriegs-

drangsale v. Freibergs ländl. Umgebg im 18. Jahrh. 79; Incerti auctoris de Constant. Magno eiusque matre Helena libellus 79; Livius u. d. röm. Plebs 82; Bibliogr. Repertorium üb. d. Gesch. v. Freiberg 85; Beziehgn d. Hauses Wettin z. Berghauptstadt Freiberg (m. Knauth) 89; Gesch. u. Poesie d. Freiberger Berg- und Hüttenwesens 92; A. großer Zeit, Festreden 97; D. älteste Fuldaer Cartular im Staatsarchiv zu Marburg; Archivwes. u. Geschichtswiss. 00; A. d. Gesch. d. Reichsstadt Mühlhausen 00; D. Bedeutg der Stadtarchive, ihre Einrichtung u. Verwaltung 01; Archiv d. Stadt Mühlhausen in Thüringen 01; Bau- und Kunstdenkmäler im Eichsfeld u. in Mühlhausen 02; Familiengeschichtl. Quellenkde 09. H: Mühlhäuser Geschichtsblätter I—IV.

Heydenreich, Willy, Ballistik u. Waffenwesen, Oberstleutn. z. D. u. Doz. an der Militärtechn. Akad. Berlin W 50, Neue Bayreutherstr. 6. (Dresden $^{27}/_{3}$ 58.) B: D. Lehre vom Schuß 98, 2. A. 08; D. mod. Feldgeschütz 06 II. ()

Heydt, Karl v. der, ⊙, ♆, Bankier. Berlin W, v. der Heydtstr. 18. B: Variationen über d. Thema Weib, 2. A. 04; Johanne Arc, Sch. 04: Aphrodite, Sch. 06. ()

Heydtmann, Arth., buchhändl. Fachartikel, Buchhdlr. Wien VII, Zieglergasse 5 III. (Rostock $^{19}/_{10}$ 73.)

Heydweiller, Adolf, ∩, Dr. phil., o. UP. Rostock, Mecklenb. (Crefeld $^{15}/_{1}$ 56.) B: Hülfsbuch f. d. Ausführg elektr. Messgn 92; D. Entwickelg d. Physik im 19. Jahrh. 00.

Heyer, Franz, ♛, populärwiss. Jugendschr., Dr. phil., GRegR., GDir. a. D. Wiesbaden. (Classenthal $^{14}/_{10}$ 42.) B: Canossa u. Benedig 76; Ausbildg d. Priesterherrsch. u. Inquisition 77; Habsburger u. d. Hohenzoll. 79; Aus d. alten deutsch. Reiche, Erz. 87/96 XII; Aus d. n. deutsch. Reiche, hist. R.: I. D. erste Hohenzollern u. d. Quitzows 93, II. Friedr. II. m. d. eis. Zahn u. d. Märk. Städte, III. D. deutsche Achilles 94.

Heyer, Frau Toni (Pss. T. Schliemann), Jugendschr., Roman, ♆. Bad-Nauheim, Fürstenstr. 15 II. (Bredenbeck bei Hannover $^{18}/_{9}$ 59.) B: Tage d. Glücks 10. *

Heyfelder, Erich, Ästhetik, Dr. phil., UDoz. Tübingen, Gartenstr. 9. (Bromberg $^{20}/_{12}$ 74.) B: Klassizismus u. Naturalismus bei Fr. Th. Vischer 01; Die Illusionstheorie u. Goethes Ästhetik 04; Die Aufgaben der Stuttgarter Gemäldegalerie gegenüb. d. heimisch. Kunst 07; D. Reitkunst auf den deutsch. Universitäten 09. ()

Heyking, Baronin Elisabeth, geb. Gräfin Flemming, Erz. Hamburg, Preuß. Gesandtsch. (Karlsruhe i. B. $^{10}/_{12}$ 61.) B: Briefe, die ihn nicht erreichten 03, 77. A. 06, ins Franz. übs. 07; Der Tag Anderer, Nn. 05, 26. A. 06. ()

Heyl, Joh. Ad., (†), tiroler ♛ u. Altert., Schulrat, Prof. Innsbruck, Maximilianstr. 11. (Brixen $^{11}/_{1}$ 49.) B: Gerichtswesen u. Ehehaft-Tädigungen d. alt. Gerichts z. Stein a. d. Ritten 86, 2. A. 91; Gestalten u. Bild. a. Tirols Drang- und Sturmperiode 90; Heimatglocken, G. 93; Volkssagen, Bräuche u. Meinungen aus Tirol 97; Auf stürmischer Fahrt 03 III; Frauenbildg u. Frauenwohlfahrt 07; Was ist Wahrheit? (u. d. Pss. Schill) 10.

Heymann, Berthold, BA., ✉, Politik, Red. d. „Wahren Jakob", Mitgl. d. Württemb. Landtags. Stuttgart, Olgastr. 126 II. (Posen $^{25}/_{7}$ 70.)

Heymann, Ernst, Deutsch. Recht, Rechtsvergleichg, Kirchenrecht, Dr. jur., o. UP. Marburg i. H., Renthof. (Berlin $^{6}/_{4}$ 70.) B: D. Vorschützen d. Verjährg 95; Grundzüge d. gesetzl. Verwandtenerbrechts 96; Übersicht üb. d. engl. Privatrecht 04; D. dingl. Wirkg d. handelsrechtl. Traditionspapiere 05; Parochialänderg u. Katholizitätsprinzip, zugl. e. Beitr. z. Rechtsgesch. d. Toleranz 06; Reichsrechtl. Regelg der Lagerscheine 08; Geschäftsanwälte u. Treuhandgesellschaften 10; Trustee und Trustee-Kompany im deutschen Rechtsverkehr 10. H: Arbeiten zum Handels-, Gewerbe- u. Landwirtschaftsrecht.

Heymann, Robert, Roman. München, Hiltensbergerstr. u. Berlin-Steglitz, Albrechtstr. (München $^{28}/_{2}$ 79.) B: Lais die Hetäre 02 II; Gefallene Frauen 03; Heiße Nächte 04; Hetärengeschichten 05; Kaiser Commodus' Ende 06; Um die Ehre gespielt 07; S. M. der Rubel 08; Das Bild von Sais 09; Wunder der Zukunft 10 III.

Heymann, Wilh., klass. Ψ, /, Dr. phil. Bremen, Besselstr. 75. (ebda $^{12}/_{7}$ 47.) B: Das „l" d. indogerm. Sprachen 73; The Life and exploits of Robin Hood, Auswahl 87; Forbes, My Experiences of the war between France and Germany, Ausw. 95; Das bremische Plattdeutsch 09.

Heymans, Gerard, ⁂, Dr. phil., UP. Groningen. B: D. Gesetze u. Elemente d. wiss. Denkens, 2. A. 05; Einführg in d. Metaphysik auf Grundlage d. Erfahrg 05.

Heymel, Alfred Walter v., ♆, Verlagsbuchhändler. Bremen, Horn 17. (Dresden $^{6}/_{3}$ 78.) B: In d. Frühe, G. 98; Die Fischer u. a. G. 99; Ritter Ungestüm, e. Gesch. 00; D. Tod d. Narcissus, dramat. G. 01; 12 Lieder 05; Zeiten, G. 07; Spiegel, Freundschaft, Spiele 08. H: D. Insel (m. O. J. Bierbaum u. R. A. Schröder) III;

Großhz. Wilhelm Ernst-Ausgabe deutsch. Klass. ( )

Heymer, Frau Ludmilla, geb. v. Rehren (Ludmilla v. Rehren), ASB., Rom., Nov. Osterode, Ostpr., Bergstr. 17. (Insel Ösel $^{20}/_{1}$ 75.) **B:** Vom Baume d. Erkenntnis, N. 02; Nax̧o u. Linda, Erz. 02; Mod. Nonnen, N. 03; Reinheit, R. 03; Drei aus einem Nest, Erz. 05; Gertrud Gawenda, R. 08.

Heyn, H., s. Exner, Martha.

Heynacher, Max, Ψ, Dr. phil., Prov.-Schulrat. Hannover. (Marienwerder $^{14}/_{10}$ 48.) **B:** Stellung d. Silius unt. d. Quellen z. II. pun. Kriege 77; Titi Livi ab urb. condita liber I. f. d. Schulgebr. erklärt 85, 4. A. 06; Was ergibt sich a. d. Sprachgebrauche Cäsars im bellum Gallicum f. d. Behdlg d. lat. Syntax i. d. Schule? 86; Lehrplan d. lat. Stilistik f. Sexta bis Prima, 5. A. 06; Beiträge z. zeitgem. Behandlg d. lat. Grammatik a. statist. Grundlage 92; Festschr. z. 250jähr. Stiftungsf. d. Auricher Gymn. 96; Aufg. z. Übers. a. d. Deutsch. ins Latein. im Anschl. an Cäsars gallisch. Krieg 02; Wie spiegelt sich die menschl. Seele in Goethes Faust 02; Goethes Philosophie aus seinen Werken 05. **Bearb:** Spieß, Übungsb. 94/06.

Heyse, Paul, ✪, ✠, Roman, Nov., Dr phil. München, Luisenstr. 22. (Berlin $^{15}/_{3}$ 30.) **B:** Francesca v. Rimini, Dr. 50; Meleager, Dr. 54; Nov. 55, 58, 59, 62; Thekla, E. 58; D. Sabinerinnen, Dr. 59; Ludwig d. Bayer, Dr. 52; Hermen 54; Ges. Nov. in Versen 63; Meraner Nov. 64, 66; Elisab. Charlotte, Dr. 65; M. Moroni, Dr. 65; Hadrian, Dr. 66; H. Lange, Dr. 66; Nov. u. Terzinen 67; Syritha 67; Colberg, Dr. 68, 86. A. 09; Moral. Nov. 69; N. Novellenbuch 70; Ges. Werke 72 f.; D. Kinder d. Welt, R. 73, 25. A. 08; Ehre um Ehre, Dr. 75; Im Paradiese, R. 75, 13. A. 09; D. Stiftzendb., G. 77; Graf Königsmark Dr. 77; Elfriede, Dr. 77; N. moral. Nov. 78; D. Jungbrunnen, M. 78; D. Salamander, G. 79; D. Ding an sich u. a. Nov. 79; D. Madonna i. Olwald 79; Verse a. Italien, H. 80; Frau v. F. u. röm. Nov. 81; D. Weiber v. Schorndorf 81; D. Recht d. Stärkeren, Sch.; Einakt.: Simson, Im Bunde d. dritte, Unt. Brüdern, Frau Lucrezia, Ehrenschulden; Alkibiades, Dr.; Don Juans Ende, Dr.; D. Weißh. Salomos, Sch.; Gott schütze mich v. mein. Freunden, Lsp.; Prinzessl. Sascha, Sch.; Weltunterg., Sch.; E. überflüssig. Mensch, Sch.; Kl. Dramen, II; Buch d. Freundschaft, 5. A. 83, N. F., 5. A. 84; Himml. u. irdische Liebe, N.; D. Hochzeit a. d. Aventin, Tr.; Getrennte Welten, Lsp.; D. schlimm. Brüder, Sch. 91; Wahrheit? Sch. 91; Jungfer Justine, Sch. 93; Ein unbeschr. Blatt, Lsp. 92; Spruchbüchl.; D. Roman d. Stiftsdame 86, 9. A. 03; Villa Falconieri u. a. Nov. 87; Weihnachtsgesch. 90; Merlin, R. 92; A. d. Vorbergen, N. 92; Ged., 7. A. 01; Melusine u. a. Nov. 94; Wolfr. v. Eschenbach, Festsp. 94; Üb. allen Gipfeln, R. 95; Vanina Vanini, Tr. 96; Die Fornarina, Tr. 96; D. Rätsel d. Lebens u. a. Charakterbilder 96; Abenteuer ein. Blaustrümpfchens 96; Verratenes Glück, Erz. 96; D. Sohn sein. Vaters u. a. Nov. 98; Drei neue Einakter 76; Der Budlige von Schiras, Kom. 98; N. Ged. u. Jugendlieder 97; Medea. Er soll dein Herr sein, Nn. 98; Einer v. Hunderten u. Hochzeit auf Capri, Nn., 3. A. 99; Die Macht d. Stunde, Vroni, Nn. 99; Maria v. Magdala, Dr. 99; N. Märchen 99; Jugenderinner. u. Bekenntn. 00; D. verschleierte Bild zu Sais, Dr.; Der Heilige, Tr. 02; Ninon u. a. Nov. 01; Nov. vom Gardasee 02; Ein Wintertagebuch 03; Moralische Unmöglichkeiten u. and. Nn. 03; Mythen u. Mysterien 04; Die thörichten Jungfrauen, Lsp. 05; Ein Canadier, Dr. 05; Sechs kl. Dramen 05; Crone Stäublin, R. 05; Victoria regia u. andere Novellen 06; Gegen den Strom, R. 07; Menschen u. Schicksale, Charakterbilder, 1.—4. A. 08; Die Geburt d. Venus, R. 09; Helldunkles Leben, R. 09; D. Ewigmenschliche, R. 10; König Saul, Dr.; Mutter u. Tochter, Dr.; Ges. Werke I—XXXI 97 ff. **H:** Ital. Novellist., in Übers. Anderer 77 u. 78 VI; m. Kurz: Nov.-Schatz des Auslands. **Ue:** (m. Geibel) Spanisch. Liederbuch, 2. A. 59; Caveda, Gesch. d. Baukunst in Spanien 58; Shakesp.: Timon v. Athen; Anton. u. Kleopatra 67; Antologia de' Mod. poeti ital. 68; Giusti, Ged. 75; Giac. Leopardi 78; Foscolos Ged. v. d. Gräbern 80; Italien. Dichter seit der Mitte des 18. Jahrh. V.

Heyßler, Max, PA., ✪, ✠, Gutsverwalter. Bensen, Böhm. (Schandau $^{19}/_{4}$ 57.) **B:** Inkognito, Lsp. 95; Könighofbauer, Bst. 99; D. rechte Mann, Lsp. 99; Im schwarzen Roß, Sch. 00; Schwarze Diamanten, Sch. 01; Der Impresario, Sgsp.; Aus d. Heimat, Dichtg 01; Im goldenen Zeitalter, Lsp. 05; Das Stiftgsfest, Libr. 09. ( )

Hieber, Hermann, Kunstkritik, Musikkritik, Dr. Dresden, Hofmannstr. 25. (Freiburg i. B. $^{26}/_{12}$ 82.) **B:** Joh. Adam Seupel, ein deutscher Kupferstecher d. Barocks. (*)

Hieber, Johs., Dr. phil., RegDir., Vorst. d. Ev. Oberschulrats. Stuttgart, Feuerseepl. 7. (Waldhausen $^{25}/_{6}$ 62.) **H:** Toleranzantrag d. Zentrums 01; Gesetz üb. d. Kaufmannsgerichte 04; Württbg. Verfassungsrevision 06; Das Vereinsgesetz v. 19. April 1908 (Text u. Kommentar) (m. Bazille) 08.

Hiegelsperger, Math., Domherr, Red. d. „Preßvereins-Kal.". Linz a. D. (Lindach i. ObÖstr. $^{6}/_{11}$ 57.)

Hiemesch, Carl Heinrich, Schulbücher, Lehr., Schriftleiter d. „Schul- u. Kirchenboten". Kronstadt i. Siebenb., Honterushof 2. (ebda $^{4}/_{4}$ 64.) B: Fibel (mit Christiani) 91, 6. A. 07; D. Gesinnungsunterricht 95, 2. A. 10; D. Willensbildg 96, 2. A. 10; Rechenbuch: Unterstufe 97, 2. A. 06, Mittelst. 98, 2. A. 06, Oberst. 02; Präparationen f. d. Rechenunterr. in d. Volksſch. 02; Präparationen f. d. Schreib-Leseunterr. 03; Z. Reform d. Unterr. in d. deutsch. Sprachlehre 06; D. Robinsonerz. als Gesinnungsstoff i. d. Volksschule 07.

Hierl, Joh. Georg, (k.), ✠, ♛, Pfr. Jahrsdorf b. Hilpoltstein, Nordbay. (Heldmannsberg $^{6}/_{8}$ 73.) B: Seifried Schweppermann 04; Lieder aus d. Nordgau 06; Trausnitzlieder 07; D. Ablaßbrief von Ermhof 07; Schloß Lichtenegg u. d. Herren v. Preysing 07; D. Poppberg u. s. Verganght 07; D. Högen- od. Haunritzthal 08; Schloß Pfaffenhofen in der Oberpfalz 08.

Hieronymus, ſ. Holzschuher, Hanns.

Hikisch, Herm., (k.), DÖSchG., WP., Red. Wien VIII, Josefsg. 4.

Hilbert, David, Ⱥ, Dr. phil., o. UP., GehRegR. Göttingen. $^{(23}/_{11}$ 62.) B: Fachschriften. ()

Hildebrand, ſ. Hübl, Friedr. Joſ.

Hildebrand, Aug., Kirchen♛, D., Pfr. b. St. Bonifatius. Breslau, Roßplatz 4. (Münsterberg i. Schl. $^{21}/_{6}$ 47.) B: Boethius u. ſ. Stellg z. Christent. 85.

Hildebrand, Frl. Clara, ✠, ⁄. Oliva b. Danzig, Am Schloßgarten 6. (Buschin $^{30}/_{11}$ 61.)

Hildebrand, Emil, ſ. Böhm, Mart.

Hildebrand, Gustav, ſ. Moritz, Richard.

Hildebrand, Otto, Chirurgie, Dr. med., o. UP., GMedR. Berlin, Kronprinzen-Ufer 6. (Bern $^{15}/_{11}$ 58.) B: Grundriß d. chirurg. topograph. Anatomie 94, 2. A. 00; Die Tuberkulose 02; Allg. Chirurgie 05, 3. A. 09.

Hildebrandt, Ad. M., Genealogie, Heraldik, Prof., Red. d. „Deutsch. Herold" u. d. „Vierteljahrsſchr. f. Wappen-, Siegel- u. Familienkde.". Berlin W 62, Schillſtr. 3. (Miese $^{16}/_{6}$ 44.) B: Grabsteine i. d. Kirchen d. Altmark 68; Wappen u. Banner d. Deutſch. Reiches 71; Herald. Musterb. 72, 3. A. 97; Herald. Alphabet 75, 2. A. 86; Kodex Grünenberg 80; Herald. Meisterwerke 82; Stammbuchblätter d. norddeutschen Adels 84; Deutſch-österr. Grafen-Album 86/89; Wappenfibel, 7. A. 08; Herald. Bücherz. 92/97 III.

Hildebrandt, Gotthold (Pſ. ſ. Satire u. ⁄: Knut Hörring), PA., BSK., BJ & SV., ⚙, Red. d. „Echo". Berlin SW, Dessauerstr. 1. (Magdeburg $^{3}/_{11}$ 52.) B: Bibl. jur. 76; Berl. Tarifbuch 83; Hamb. Tarifbuch 84, 90; Statiſt. Warenverzeichn. 85/86; Internat. Eilguttabellen 90; Geſch. aus Sperlingslust 95; Schachstrategische Plaudereien 07.

Hildebrandt, Martin, Ⱥ. Charlottenburg 4, Waitzstr. 8. (Magdeburg $^{22}/_{8}$ 54.) B: Nicht gegen den Kaiser 90; Ohne Bismarck 90; D. Reichsschwiegermutter kommt 91; Wider die Communisten am geistigen Eigentum 99; Vater Martins Briefe an ſ. kleinen Michel 07; Stimmgn 08. H: Das Recht der Feder 91—01; D. Deutsche Landhaus 05—07.

Hildebrandt, Paul, Ⱥ, ♛, Red. Berlin W 10, Matthäikirchstr. 17. (ebda $^{15}/_{12}$ 62.) B: Jugendklänge 88; Meisterwerke 91; D. Erfüllg d. Siegfriedbotschaft 91; Columbia 92; Bucht d. Abgeschiedenen 93; Ein Traum 03; Kunſt, d. Stiefkind d. Gesellschaft 93; J. Künſtlerland 94/95; Wiedergeburt deutsch. Kunst u. deutsch. Kunstgew. i. nat. Sinne 95; D. hohe Lied v. d. nackten Kunst 98; Neue Brettl-Chansons 02; Lustige Chansons 04; Das Spielzeug im Leben des Kindes 04; Neues Schweizer Liederbuch 06.

Hildebrandt, Siegfried. Berlin W 10, Matthäikirchstr. 17. (ebda $^{15}/_{9}$ 88.) B: Mammon 09; Ketten der Liebe 10. *

Hildeck, Leo, ſ. Meyerhof, Leonie.

Hildemühl, Hermann, ſ. Doppler, Michael.

Hildenbrand, Fr. J., Lokal♛ Unterfrankens u. d. Rheinpfalz, Kunst♛, Kartographie, griech. u. röm. Altert., Kgl. GP., Schriftleiter des „Pfälzischen Museums" und Konservator des Kreismuseums. Speyer. (Dankenfeld $^{10}/_{11}$ 53.)

Hildenbrand, Theodor (Pſ. Feodor Brand), (k.), ♍, Dialekt✠, StudR., Rektor d. Realsch. Memmingen. (Würzburg $^{21}/_{4}$ 52.) H: Ged. in bayer. Mundart 87.

Hilgard, Alfr., klassische Ψ, Dr. phil., GymnDir. Bruchsal, Schönbornstr. 5. (Heidelberg $^{6}/_{11}$ 57.) H: Urkunden z. Gesch. v. Speyer 85; Corp. Gramm. Graec. IV, 1 89, 2 94, III 01.

Hilgenfeld, Heinr., klass. u. semit. Ψ, Dr. phil., a.o. UPL., Hrsg. der „Zeitschrift f. wissenschaftl. Theologie". Jena, Fürstengraben 7. (ebda $^{22}/_{4}$ 62.) B: De L. Annaei Senecae epist. moralibus 90; Textkrit. Bemerkgn zu Tas'ita d'Mar Jabalaha patriarka wad Raban Zauma 94; Patrum Nicaenorum nomina latine graece coptice syriace arabice armeniace sociata opera ed. (m. H. Gelzer u. O. Cuntz) 98; Ausgew. Gesänge d. Giwargis Warda von Arbel, hrsgg. m. Übersetzg, Einl. u. Erklärung 04; Verzeichnis der von Adolf Hilgenfeld ver-

faßten Schriften 06; Das Leben des hl. Symeon Stylites (m. H. Lietzmann) 08.

Hilgenreiner, Karl, (k.), Moral✝, Kirchenrecht, Gesellschaftslehre, D., Dr. phil., o. UP. an d. deutsch. Univ. Prag I, Weleslawing. 10. (Friedberg i. Hess. 23_{2} 67.) B: D. kirchl. Vorzensur u. d. Partikularrecht 01; Zur Frage deutsch. Bistümer in Böhmen 02, 2. A. 02. MitH: Kirchl. Handlexikon 04 ff. ()

Hilger, Joseph, ♅, Rektor. Mayen i. d. Rheinprov., Burgfrieden. (Cottenheim 28_{3} 57.) B: Gedichte 94; Zur Jubelfeier des 100. Geburtstags Kaiser Wilh. d. Gr., G., 3. A. 97; Dichterklänge v. Laacher See u. s. Umgebung 97, 3. A. 06; Bunte Blätter, n. G. 07; Gesch. d. Stadt Mayen (m. a.) 10.

Hilger, Wilhelm, ⚷, Dr. med., Prakt. Arzt u. Spezialarzt f. Psychotherapie. Magdeburg-S., Halberstädterstr. 102. (Lennep 6_{12} 61.) B: Die Hypnose u. die Suggestion 09. *

Hilgers, Joseph, (k.), ✝ (Kirchenrecht u. Askese), SJ. Dortmund, Burghofstr. 150. (Kückhoven, Rheinpr. 9_{9} 58.) B: Die Karthäuser v. London 91: Thomas Becket u. Thomas More 92; Bernardino Ochino von Siena 94; Kleines Ablaßbuch 96, franz. 97 u. 01, ital. 99; Ablaßgebetbuch 98, holl. 99. D. goldene Jahr 99. 3. A. 01; Jubiläumsbüchlein 99, 2. A. 00, franz. 00, ital. 00, holl. 00; Die neuesten Ablaßbewilligungen 03; Der Index der verbotenen Bücher 04; Maria, der Weg zu Christus 07; Die Bücherverbote in Papstbriefen 07. ()

Hill, Frau Anna (Ps. Sans-Gêne), ⌬. ⁄, Kunstkritik. Frankfurt a. M. Wolfgangstr. 135. (ebda 21_{11} 60.) B: Diana 87; Kompromittiert 89; Ich suche eine Stelle 91; Frankfurt in Feindesland 95; Erlkönig 00; Ist Mitleid Sünde? 02; Der rote Schornsteinfeger 05; Altweibermühle, Ballettpant. 06; In der neuen Heimat, Festsp. f. Kolonialvereine 08.

Hill, Gustav, VJ & S., Kritik, Kunstberichte, Subdirektor d. „Providentia". Frankfurt a. M., Wolfgangstr. 135.

Hill, Karl Heinz (Ps. Karl Heinz), ASB., Mundart ♅, ⁄, ⁂, Kgl. Zollsekr., Hrsg. d. Literaturbl. „Die Heimstatt". Wiesbaden, Gerichtsstr. 1 II. (Gelnhausen 26_{12} 83.) B: Versherrchen un Lieder, G. in Gelnhäuser Mundart 05; Heckerose, desgl. 07; Lustige Verse zu den Fresken im Muschelsaal des Wiesbadener Kurhauses 09; Pastille gegen Grille, Hesse-Nassauer Geschn. u. G. 10.

Hillardt, Gabriele, s. Stenzinger, Gabriele.

Hille, Karl, Deutsche Sprache, Unterrichtslehre, ♔, Dr. phil., Prof., GObLehr. Dresden, Kurfürstenstr. 22. (ebda 27_{7} 54.) B: Z. Pflege d. Schönen 02, 2. A. 04.

Hillebrand, Franz, ⁂, Dr. phil., o. UP. Innsbruck. (2_{12} 63.) B: Fachschriften. ()

Hillebrandt, Alfred, Sanskrit Ψ, Dr. phil., o. UP., GRegR., Mitgl. d. preuß. Herrenhaus. Breslau, Monhauptstr. 14. (Gr. Näbitz 15_{3} 53.) B: Ausgabe d. Çankhayana 88; Vedische Mythol. 91/02 III, kl. Ausg. 10; Sakralaltertümer 97; Altindien 99.

Hiller, Arnold, ⚷, Dr. med., Prof., ObSt.Arzt z. D., Bibliothekar an d. Kais. Wilh.-Akad., UDoz. Gr.-Lichterfelde W, Albrechtstraße 8a. (Seehausen i. Altm. 22_{12} 47.) B: Lehre v. d. Fäulnis 79; D. Hitzschlag, Vortr. 87; Wirkungsweise d. Seebäder, 2. A. 90; D. Hitzschlag auf Märschen (in d. Bibl. v. Coler) 02; D. Gesundheitspflege d. Heeres 05.

Hiller, Fanny, DSch., **Ue:** EF, verw. Frau Baurat, Red. im Scherlschen Verlage. Berlin-Wilmersdorf, Güntzelstr. 24/25. (Konstantinopel 13_{8} 67.)

Hiller, Paul, ⁄, Musik-, Schausp.- u. Lit.-Krit., Essay, Libretto, **Ue:** FFlämLIE. Cöln a. Rh., Eifelstr. 31. (Paris 1_{5} 58.) **Bearb:** Verdi: Der Troubadour, Ernani, Rigoletto (in Ricordis neuer Volksausg.) 06. **Ue:** De Clerca-Sevens, De Vlasgaard, Um die Weberin 06; B. Kingston, The Light of Asia, Oriental. Legende 07; Lagunensturm 08; Zunft u. Ritter 09; Der Seestern 09; Padre 09; Quatre Mélodies, Liederzykl. v. Alex. Friedr. von Hessen 10; An der Grenze 10.

Hiller v. Gaertringen, Friedr. Frhr., klass. Altertumsw., Dr. phil., Prof., wiss. Mitgl. d. Kais. Deutschen Archäol. Instituts, Beamter d. K. preuß. Akademie der Wissensch. f. griech. Epigraphik. Berlin-Westend, Ebereschenallee 11. (Berlin 3_{8} 64.) B: De Graecorum fabulis ad Thraces pertinentibus quaestiones criticae 86; Inscriptiones graecae XII 1 95, XII 3 98, Suppl. 04, XII 5, 1 03, XII 5, 2 09 (MitH: XII 7 08, IX 2 08); D. archaische Kultur d. Insel Thera 97; Thera, Untersuchgn., Vermessgn. u. Ausgrabgn in den Jahren 1895—1902 I 99, III 04 (MitH: II 03, IV 1 02, IV 2 09); Ausgrabgn in Griechenland 01; Inschriften v. Priene 06; Familiengeschichte der Freiherrn Hiller v. Gaertringen (m. W. Frhr. H. v. G.) 10.

Hiller-Sternberg, s. Kreuschner, Curt Rud.

Hillern, Hermine v., s. Diemer, Hermine.

Hillern, Wilhelmine v., geb. Birch, BB., Rom., ⌬, Präs.-Wwe. München-Laim, Perhamerstr. 31. (München 11_{3} 36.) B: Doppelleben, R. 65; E. Arzt d. Seele, R. 69, 5. A.; Aus eigener Kraft, R. 73, 4. A.; Guten Abend, Bl. 73; E. Autographensamml., Lsp. 74; Geyer-Wally, R. 75, 7. A.;

Höher als d. Kirche, Erz. 77, 3. A.; Augen d. Liebe, Lsp. 78; Und sie kommt doch, R. 97, 5. A.; Geyer-Wally, Dr. 80; Friedhofsblume, R. 83; Am Kreuz, R. 90, 4. A.; Ein alter Streit, R. 95, 3. A.; Ein unsichtbar. Krönchen, Dorfgesch. 95; E. Blick ins Weite 97; Reis am Weg, R. 97, 3. A.; Der Gewaltigste, R. 99, 3. A.; Ein Sklave der Freiheit, R. 03, 3. A.

Hillger, Herm. (Pj. Armin Graumann), PA., Verlagsbuchh., Hrsg. der „Gegenwart". Berlin W, Potsdamerstr. 124. (Calbe a. S. $22|_8$ 65.) **B:** Deutsche Weltausstellg d. Zukunft 91; Weltausstellg Berlin 91/92; Bulgarien, D. 1. nat. Ausstellg in Philippopel 92; Amerika u. d. Columb. Weltausstellg, Chicago 93 93/94; Fahrt n. d. Orient 98. **H:** Kürschners Bücherschatz; Kürschners Jahrb.; Kürschners Universal-Konversat.-Lex., 4. A. 06; Kürschners Deutsch. Reichstag 07; — Depeschenkürzer 04; Bücher d. Wissens 04 f.; Wegweiser f. d. Reichstagswahl 07; Illustr. Kriminal-Romane; 1001 Erzählgn; Deutsche Jugendbücherei; Häusl. Ratgeber.

Hilliger, Benno, ♔, Dr. phil., Kustos a. d. UBibl. Leipzig, Pestalozzistr. 2. (ebda $30|_{11}$ 63.) **B:** Die Wahl Pius' V. z. Papst 91. **H:** Urbare v. St. Pantaleon in Cöln 02.

Hilliger, L., s. Seyffert-Klinger, Anna.

Hilling, Nikolaus, (†.), Kirchenrecht, Dr. theol., jur. et phil., a.o. UP Bonn, Sandstr. 49. (Hilgen, Hann. $27|_{11}$ 71.) **B:** D. westfäl. Diözesansynoden b. z. Mitte des 13. Jahrh. 98; Beiträge z. Gesch. d. Verfassg u. Verwaltg d. Bistums Halberstadt im MA. I 02; D. Entstehungsgesch. d. Münsterschen Archidiakonate 02; D. röm. Kurie 06, engl. 07; D. röm. Rota u. d. Bistum Hildesheim am Ausg. d. MA. 08; Die Reformen d. Papstes Pius' X. auf d. Gebiete der kirchenrechtl. Gesetzgebg 09.

Hillmann, Franz (Pj. Franz Walden), ✠, Nov., ♪, Musik♔, Gymn.-Zeichenlehrer. Neuß a. Rh., Mittelstr. 21. (Erfurt $29|_7$ 81.) **B:** In d. Dämmerung, Verse 02; Aus dunklen Talen, desgl. 04; Revanche, Lsp. 06; Lena S., Lsp. 07; Die Tochter d. Färbers, Sch. 09.

Hillmann, Robert, (†.), ✒, Jugendschr., ✓, Bellettr., Kult.♔, Übers., Lehr. Hochheim-Erfurt, Pr. Sachs., Sperlingsberg 23 c. (Erfurt $23|_9$ 70.) **B:** Aus Kantor Simsens Studienjahren, hum. G. 03; Anton Greiner, Bst. 08; Das Verhängnis des 1. Mai, Schw. 09; Der Südpolforsch., Lsp. 09. ()

Hilm, Carl, s. Porges.

Hilpert, Georg, Masch.-Ingenieurw., Dr.-Ing., THSchP. Breslau, Elektrotechn. Institut. ($8|_8$ 73.)

Hilpert, Michael, (†.), ✉, Sekretär. München, Sedanstr. 5 II l. (Ochsenfurt $17|_2$ 64.) **B:** Europa in Waffen, Studie üb. Organisation von Millionenheeren 98; Grundsätze bei Reformierung u. Reorganisierung der römisch-kath. Kirche 03; D. internat. Schreibweise 06.

Hilprecht, Hermann, Assyriologie u. vergleich. Semit. Ψ, Dr. phil., theol. et jur., o. UP. u. Kurator d. Univ.-Museums. Mai—Sept.: Hailer bei Meerholz, Hess.-Nassau; Okt.—April: Philadelphia, Pa, 807 Spruce Str. (Hohenerxleben, Anhalt $28|_7$ 59.) **B:** Freibrief Nebukadnezars I. 83; Old Babyl. Inscriptions I 93, II 96; Assyriaca I 94; Recent Researchers in Bible Lands 96; Business Documents of Murashû Sons (mit A. T. Clay) 98; Excavations in Assyria and Babylonia 03, deutsch I 04; D. Ausgrabungen d. Universität von Pennsylvanien im Bêl-Tempel zu Nippur 03, engl. 04; Mathematical etc. Texts from the Temple Library of Nippur 06; The so-called Peters-Hilprecht Controversy 08; The earliest version of the Babyl. Deluge Story 10, deutsch 10. **H:** The Babyl. Exped. of the Univ. of Pennsylvania, 4 Series I—XX.

Hilse, Benno, ⚔, ✉, Dr. jur., Kreisger.-R. a. D. Berlin SW, Königgrätzerstr. 61. (Schmiedeberg $25|_6$ 38.) **B:** Gottesurteil d. Abendmahlsprobe 67; Formulare f. Handlgn d. freiw. Gerichtsbarkeit 70, 11. A. 01; Rechtsprechg d. Gerichtshofes f. Kompetenzkonflikte 73; Formul. f. Rechtshandlungen d. streitigen Gerichtsbarkeit 79, 5. A. 06; Reichs-Gew.-O.

Hilse, Karl, ⚔, ⚓, Dr. jur. et phil., Prof., THSchDoz., Straßenbahnsyndikus. Berlin SW, Königgrätzerstr. 61. (Schmiedeberg $25|_6$ 38.) **B:** Leitende Grundsätze b. deutsch. Militärstrafverfahrens 67; Zivil- u. Mischehe 68; Selbstmordstatistik 72; Grundzüge d. Baurechts u. d. Baupolizei 85; Betriebsunfälle a. d. deutsch. Straßenbahnen 1882—85 86; Baupolizeiordnung f. Berlin v. $15|_1$ 87 87; Einfluß d. Kranken- u. Unf.-Fürsorge a. d. Ersatzanspruch d. Verletzten geg. den Beschädiger 88; Haftpflicht d. Straßenb. u. sonst. Fuhrbetriebe 89; Sonntagsfeier u. Normalarbeitstag i. Straßenbahngewerbe 89; Verstadtlichung d. Straßenb. 89; Unfall-Gefahren-Gesetz i. d. deutsch. Str.-Betrieben 89; D. Schutzbedürfnis d. Pferdeb. im Strafrechtsgebiete 90; Handb. d. Straßenbahnkunde 92/93 II; Straßenbahn-Recht 92, -Politik 92, -Wirtschaftslehre 93, -Betriebsl. 93; Wirtsch. Tragweite d. Haftpflicht 97; Haftpfl. d. Kraftfahrzeuge 00.

Himer, Kurt, VJ & S., ✉, Schiffahrt, Abteilungschef bei der Hamburg-Amerika Linie. Hamburg, Claudiusstraße 9. (Berlin $14|_1$ 77.) **B:** Schiffahrt, die uns an-

geht 07; Die Hamburg-Amerika Linie im sechsten Jahrzehnt ihrer Entwicklg 07.

Himmelbauer, Franz, ♅, Nov., ✓. Wien XVIII/1, Währingerstr. 129. (ebd. $^{30}/_{6}$ 71.) B: Waldsegen, Prosadichtgn 00; Zu d. hl. 3 Brunnen, Gesch. 02; Gedichte 05; Im Stammhaus, N. 10.

Himmelbauer, Roman Gustav, (k.), Red. d. „Korr.-Bl. f. d. kath. Klerus Österr.". Kierling b. Wien. (Wien $^{16}/_{3}$ 58.) ()

Himmelstein, Wilh., ♅, Prof. Eberbach a. N. (Baden-B. $^{18}/_{4}$ 68.) B: Glühen u. Blühen, G. 95; Lieben u. Leben, G. 96; Aolsharfe, G. 98; Singen u. Sagen 04; Hochsommer 08.

Himmler, Gebhard, Germanistik, K. GB. am Ludwigsghmn. München. (Lindau i. B. $^{17}/_{5}$ 65.) B: Zur Sprache des Agidius Albertinus I 02, II 04.

Hindenburg, v., s. Beneckendorff.

Hindermann, Adele, s. Rassow, Adele.

Hindersin, Friedrich v., ASB., Roman, ⊙, LGR. a. D. Hannover, Iffland-str. 31 I. (Breslau $^{29}/_{10}$ 58.) B: Nero, Sch. 86; Kaiser Otto III., Sch. 87; Jesus von Nazareth, Sch. 87; Alexander, Sch. 90; Julius Cäsar, Sch. 90; Luther, Sch. 92; Wuotans Ende, Sch. 95; Henriette v. England, Nn. 04; Neuer Glaube, Nn. 06; D. Heiligen der Freiheit, R. 07; Die Spieler des Grafen Lester, R. 08; Napoleon, R. 10.

Hindes, J., ⊙⊙Sch⊙., ♅, ⁂, Lehrer. Brody, Galizien. (ebda.) B: Wehmutslieder üb. d. verirrte Menschenseele I 04, II 06; Torquato Tasso u. die beiden Leonoren, ein Liederkranz 07. ()

Hink, Heinr., VB., VP., BSK, PA., Politik, ⊠, ⚒. Berlin W, Nollendorfstr. 22a. (Trieft $^{21}/_{10}$ 66.) ()

Hinkel, Joachim, ✝, Erbauungsschr., Nov., ℙ, ⁂, Pastor, Hrsg. der Vierteljahrsschr. f. d. Mitgl. der Kirchenvorst. im Hzgt. Braunschweig. Klein-Winnigstedt, Braunschw. (Liebenwerda $^{12}/_{10}$ 57.) B: Kasualtextlexikon 92; Tägl. Andachten 93; Gesch. d. Stadt St. Andreasberg 98; Gesch. von Trautenstein i. H. 01; Kirchl. Erziehg im Konfirmandenunterricht 04; Allerlei Missionsfeinde 04.

Hinneberg, Paul, ♔, Dr. phil., Prof., Hrsg. d. „Internationalen Wochenschrift für Wissenschaft, Kunst u. Technik" u. d. „Deutsch. Lit.-Ztg.". Berlin W 8, Manerstr. 34. (Felchow $^{16}/_{3}$ 62.) H: Ranke, Weltgesch., Bd. 7; D. Kultur d. Gegenwart 05 ff. ()

Hinnerk, Otto, s. Hinrichsen, Otto.

Hinnius, Frau Oberstleutn. Anna (Ps. A. Norden), Roman. Wiesbaden, Adelheidstr. 44. (Potsdam $^{11}/_{2}$ 48.) B: Verkauft, R. 85; Alte Liebe, R. 90; Aus sturmbewegter Zeit, R.: I. Haus Barnewitz, II. Die Gebote der Ehre 95; Schloß Geisberg, R. 97; Vorurteile, R. 98; Schlagende Wetter, hist. R. 00.

Hinrichs, August, ⊙, Tischlermeister. Oldenburg i. Gr., Kurwickstr. 8. (ebda $^{18}/_{4}$ 79.) B: Festspiel f. Turner 06, 2. A. 07; Tor Schummertied 07; Kinder der Sehnsucht, Dr. 09.

Hinrichsen, Adolf (Ps. E. Günther), ♔, Rom., Nov., ♅, Red. d. Zeitschr. „Im Reich d. Lüfte Deutschland voran!". Berlin-Pankow. (Bützow $^{16}/_{1}$ 59.) B: Wohre Gesch. 83; Twei Leiwsgesch. 83; Erin, G. 84; Er hat Glück, N. 84; Verfehmt, Sch.; Künstlerliebe u. Leben, 2. A. 85; De Evers R. 86; 2. A. 87; Im Millionenlande, 5. A. 89; Liebesweben, N. 91. H: Das deutsche Schriftstell.-Album 85; Für edle Frauen, Zeitschr. 85 f.; D. lit. Deutschl. 87, 2. A. 91/92; Deutsche Denker u. i. Geistesschöpfgn 88 ff.; Neue Mediz. Presse 01 ff.; D. Arzt im Hause 00 ff. Red: Die Kunst i. Hause 96 ff.; Helfet einander! 02 ff.

Hinrichsen, Otto (Ps. Otto Hinnert), ⊙, Psychiatrie, Dr. med., UDoz. Friedmatt, Basel. (Rostock $^{7}/_{7}$ 70.) B: Närrische Welt, Kom. 99, u. A. 08; Gretchens Zukunft, Kom. 99; Graf Ehrenfried, Lsp. 03, u. A. 10; Gedichte 06; Cypcian, Lsp. 07.

Hinsmann, Friedr., ⊙, ♅, ✓, Nov., Politik, Kritik, Red. Saarbrücken I, Hohenzollernstr. 72 a. (Essen a. R. $^{7}/_{1}$ 76.) B: Waltende Hände, Dr. 04; Was du ererbt . . ., Dr. 05, 3. A. 06; Und Dank für seine Gnade . . ., Dr. 06; Allerlei Didelbumbei, Geb. u. Anderes 06; Enthüllgn; Bismarck, Bülow u. — Harden 07.

Hinterstoißer, Frz., (k.), Luftschiffahrt, Hauptm., Kommandant d. k. u. k. Luftschifferabteilg. Wien. (Salzburg $^{28}/_{4}$ 63.) B: Üb. Militär-Luftschiffahrt 98/00; Lenkbare Ballons 00; Verwendg v. Feldballon-Abteilgn 03; Aus mein. Luftschifferlagerb. 04.

Hintner, Valent., klass. Ψ, Dr. phil., GProf. u. SchulR. Wien III, Heumarkt 9. (St. Veit, Tirol $^{31}/_{1}$ 43.) B: Urbis Romae viri illustres 70; Kl. Wörterb. d. latein. Etymologie 73; Griech. Elementarbuch 73, 4. A. 85; Beitr. z. tirol. Dialektforschung 73/78; Benennung d. Körperteile in Tirol 79; Griech. Schulgrammatik 82, 5. A. 99; Übungsbuch 83; 2. A. 88; Aufgaben 86, 4. A. 04; Herodots Perserkriege, 7. A. 09; Griech. Lese- u. Übungsbuch 92, 5. A. 04; Die Verba d. Befehlens im Indogerm. 93; Slg. von Übungsstücken z. Übers. aus d. Deutsch. ins Latein. 95 III; Die Stubaier Ortsnam. 02; D. Stubaier Personennam. 03; Nachtr. zu den Stubaier Namen 04; Beitr. z. deutsch Wörterbuch 07; Die Gfiesser Namen 09.

Hintrager, Dr., RegR., Erster Referent am Kais. Gouv. v. Deutsch-Südwestafrika.

Windhuk. V: Amerik. Gefängnis- u. Strafenwesen 00; Wie lebt u. arbeitet man in den Ver. Staaten? 04. ()

Hintrager, Albert, ObKontroll. Stuttgart, Rosenbergstr. 80. (ebda $^{19}/_{10}$ 62.) V: Der Staat u. d. Steuer 89; Ideal und Moral 93; Haushalt.-Buch f. Hausherrn 02 ff.; Belehrg üb. d. direkten Steuern 05.

Hintz, Ernst, ♇, Dr. phil., Prof., Mitinh. u. Dir. d. Laborat. Fresenius, MitHrsg. d. „Zeitschr. f. analyt. Chemie". Wiesbaden, Nerobergstr. 24. (Worms $^{14}/_{5}$ 54.) V: Chem. Beschaffenh. d. Arienheller Sprud. zu Bad Arienheller 98; über Gasglühlicht 98; D. Soolquelle zu Wilhelmsglücksbrunn 03; Werden u. Wirken des Vereins chem. Fabriken in Mannheim 04; — (mit L. Grünhut): Chem. u. physikal.-chem. Untersuchg des Rhenser Sprudels 02, der Kaiser Ruprecht-Quelle zu Rhens 04, der Salztrinkquelle zu Pyrmont 05. ()

Hintze, Carl, ♍, Dr. phil., o. UProf., GRegR. Breslau, Moltkestr. 5. (ebda $^{17}/_{8}$ 51.) V: Handbuch d. Mineralogie 89.

Hippe, Max, Lit.♛, Biogr., Dr. phil., Prof., Dir. d. Stadtbibliothek. Breslau, Brandenburgerstr. 48. (Boischow $^{8}/_{5}$ 64.) V: Untersuchgn z. der mittelengl. Romanze von Sir Amadas 88; Christof Köler, ein schles. Dichter d. 17. Jahrh. 02. H: Mitteilgn a. d. Stadtarchiv u. d. Stadtbibl. Breslau (m. H. Wendt) 06 ff.; Wort u. Brauch, volkskundl. Arbeiten (m. Th. Siebs) I—VIII 08—10. [gard.

Hippel, Hildegard von, s. Tiessen, Hilde-

Hippel, Robert v., ♓, Dr. jur., o. UProf. Göttingen, Hoher Weg 2. (Königsberg i. Pr. $^{8}/_{7}$ 66.) V: Korrektionelle Nachhaft 88; Tierquälerei i. d. Strafgesetzgebung 91; D. strafrechtl. Bekämpfung v. Bettel, Landstreicherei u. Arbeitsscheu 95; Aktenstücke z. Strafprozeß f. Lehrzwecke 98, 2. A. 05; Z. Vagabundenfrage 02; D. Grenze von Vorsatz u. Fahrlässigkeit 03; Strafrechtsreform u. Strafzwecke 07; D. Entwurf e. Strafprozeßordng 09.

Hirn, Josef, ♑, Dr. phil., o. UProf., HofR. Wien IV, Mayerhofg. 11. (Sterzing $^{10}/_{7}$ 48.) V: Friedrich d. Streitbare 71; Rechtsverhältn. von Gurk 72; Rud. v. Habsburg 73; Temporalienstreit 83; Erzh. Ferd. II. 85/88 II; Welfersagen 89; D. Kanzler Bienner u. sein Prozeß 98; Die ersten Versuche Kaiser Rudolf II., in den Alleinbesitz der Grafschaft Tirol zu gelangen 99; Erbteilung u. Zwischenreich in Tirol 03; Tirols Erhebg im J. 1809 09; Aus Bozens Franzosenzeit 10.

Hirsch, Anton, Kunst♛, Dir. d. Kunst- u. Gewerbeschule. Luxemburg. (Eich $^{22}/_{3}$ 68.) V: Die Frau in der bildenden Kunst 05; Die bildenden Künstlerinnen der Neuzeit 05.

Hirsch, Ferd., ♛, Dr. phil., RealGP. Berlin NO, Friedensstr. 11. (Danzig $^{22}/_{4}$ 43.) V: Herzogt. Benevent bis z. Untergang d. Langobarden-Reichs 71; Byzant. Studien 76; Erste Anküpfgn zw. Brandenburg u. Rußl. 85/86 II; Urkunden und Aktenstücke z. Gesch. Fr. Wilh. v. Brandenb. XI, XII, XVIII, XIX 87, 92, 02, 06; Zur Gesch. d. poln. Königswahl 1669 89; D. Winterfeldzug i. Preußen 1678/79 97; Brandenburg und England 1674/79 98 f. II.; Zur Gesch. d. poln. Königswahl 1674 01; Der Große Kurfürst u. Dr. Aeg. Strauch 04; D. Tagebuch D. S. v. Buch's 04/05 II; Gebhardts Handb. d. deutsch. Geschichte, 2. A. 06 II, 3. A. 09 II.

Hirsch, Franz, ASV., DOSchG., Journalistik, ✍, Humor, Skizzen, Hauptred. d. „Mähr.-Schles. Post". Olmütz, Niederring 17. (Endersdorf $^{22}/_{9}$ 70.)

Hirsch, Franz Wilh., BP., ♛, ♅, ☉, Dr. phil., Red. d. „Neu. Blatt". Berlin W, Nürnbergerstr. 13 I. (Thorn $^{2}/_{5}$ 44.) V: Oper u. Lit.-Geist 68; Elsaß u. Lothr. 70; Der neue Aesop 76; Jll. deutsche Gesch. 76; Jll. deutsche Literaturgesch. 77; Orient. Frage 77; Verlorene Sohn, Sch. 78; Anuchen v. Tharau, E. 82, ill. A. 84, 13. A. 08; Gesch. d. deutsch. Lit. 83 f.; Vagantensang u. Schwerterklang, G. 89; Lexikon d. richt. Aussprache 95; Tausend Jahre deutscher Kultur 02.

Hirsch, Friedrich Eugen (Pj. Eug. Friedr. Höfler), Kritik, ✍, ☉, germ. ☤, k. k. Gymn.-Prof. Wien II/1, Ob. Augartenstr. 70. (ebda $^{25}/_{7}$ 78.) V: Dorothea Schlegels Florentin 01; Joh. Gabr. Seidl 04; Der Stammhalter, Opptm.-Libr. 05; Beiträge z. Literaturgesch. 05; Wahrheitsfanatismus u. Autosuggestion in der Dchtg. 08; J. P. Lyser 09; Schiller im Roman u. Drama 09; Der Bauer in d. Stadt 10; Theatergeschichtl. Studien 10. H: Stegmeyer, Rochus Pumpernickel 02; Kürnberger, Novellen 10 II; Tschabuschnigg, Novellen 10.

Hirsch, Fritz, Geschichte der △, Dr. phil., Großh. Bezirksbauinsp., Hrsg. d. „Zeitschr. f. Gesch. der Architektur". Bruchsal, Schloß. (Konstanz $^{21}/_{4}$ 71.) V: Von den Universitätsgebäuden in Heidelberg 03; D. Universitätsfrauenklinik in Heidelberg 04; D. Petri-Kirche in Lübeck 06; Das Bruchsaler Schloß im 19. Jahrh. 06; D. Konstanzer Häuserbuch I 06; Das Bruchsaler Schloß, amtl. Publikation 10.

Hirsch, Hans Traugott (Pj. Argus, Ekkehard), △, Jagd, Radfahrwesen, Kgl. Baugewerksch.-Dir. Nienburg a. W., Hannover. (Berlin $^{23}/_{3}$ 61.) V: Leitfaden f. d. Unterr. a. d. Kgl. Baugewerksschule; Baukonstruktionslehre II, III u. IV 99/03; Wegweiser durch Mitteldeutschl. 95/97 II;

Bauverbandslehre: I. D. Maurer 06, 3. A. 09, II. D. Zimmerer 07, 3. A. 10, III. D. Dachdecker u. Bauklempner 07, 2. A. 09, IV. Innenbau: 1. D. Bautischler u. Bauschlosser 09, 2. A. 10; 2. Stein- u. Holztreppen 09. MitB: Techn. Bauhandb. 02.

Hirsch, Frl. Helene, ♂, Lehr. Brünn, Thalg. 31. (Nemoschitz i. B. $27|_{11}$ 63.) **B:** Ein Auserwählter; Im Himmelreich; Ihr Wille; Das Wunder.

Hirsch, Frl. Marie (Ps. Adalbert Meinhardt), WB., Nov., Essay. Hamburg, Tesdorpfstr. 9. (ebda $12|_3$ 48.) **B:** Reisenovellen 85; Vier Novellen 87; Weshalb? Neue Nov. 89; Reise- u. Heimats-N. 91; Das blaue Buch, M. u. St. 92; Heinz Kirchner 93, 4. A. 06; Mimen, mod. Zwiegespräche 95; Nordd. Leute 96; Das Leben ist golden 97; Stillleben 98; Allerleirauh 00; Catarina, d. Leben e. Färberstochter 01; Mädchen u. Frauen 03; Frau Hellfrieds Winterpost 04: Glücksuchende Menschen, Nn. 07; Favara, Dr. 09. **Ue:** Becquer, Legenden u. Ged. 80; Fogazzaro, Miranda 82.

Hirsch, Paul, klass. Ψ, ♛, Dr. phil., ObBibl. d. Kgl. Bibl. Berlin. Charlottenburg, Schillerstr. 90. (Waldenburg i. S. $18|_1$ 60.) **B:** Bibliographie der deutsch. Reg.- u. Bat.-Geschichten 05; Bibliographie d. französ. Truppengesch. 06. ()

Hirsch, Paul, Sozialwissensch. u. Polit., Stadtverordn. u. Mitgl. d. Abg.-H. Charlottenburg, Wallstr. 52. (Prenzlau $17|_{11}$ 68.) **B:** Verbrechen u. Prostitution als soziale Krankheitserscheingn 97, 2. A. 07; D. Knebelg. d. Arbeiterklasse durch d. preuß. Junkerparlament 99; Kampf gegen die Arbeiterkoalitionen 99; D. Sozialdemokr. im Wahlkr. Teltow-Beeskow-Storkow-Charlottenb. 99, 4. A. 08; D. soz. Gesetzgebg i. 19. Jahrh. 01, 2. A. 02; Der preuß. Landtag, Handb. f. sozialdemokr. Landtagswähler 03, 2. A. 08; Führer durch die Landgemeindeordng 05; Sozialdem. Gemeindepolitik 05/06; Kommunale Wohnungspolitik 06; Unter dem elendesten aller Wahlsysteme 06; 25 Jahre sozialdemokratischer Arbeit in der Gemeinde 08; D. Städteordng f. d. sechs östl. Prov. 10.

Hirsch, Richard Heinr., ♛, Dr. phil. Leipzig, Hohe Str. 17. (Leipzig-Gohlis $28|_4$ 64.) **B:** Stud. z. Gesch. König Ludwig VII. v. Frankreich 92. ()

Hirsch-Materna, Frau Hedwig, Opernsängerin (Primadonna). Mainz, Gartenfeldstr. 8. (Graz $4|_9$ 72.) **B:** Richard Wagners Frauengestalten 04.

Hirschberg, Franz Josef, Gabelsbergersche Stenographie, Bürgerschul-Dir., Hrsg. u. Schriftleiter der stenogr. Monatsschr. „Stiftheil!" (14. Jahrg.). St. Joachimsthal i. Böhm. (Halbseiten $5|_2$ 64.) **B:** Lehrgang d. Stenographie 96, 15. A. 09; Stenogr. Lesebuch 96, 10. A. 08; Stenogr. Unterrichtsbriefe 96, 8. A. 09; Sigelverzeichnis 96, 10. A. 04.

Hirschberg, Herbert, ♂, ♛, 𝒻, Kritik, Dr. phil., Dramaturg u. Regiss. Berlin W 30, Luitpoldstr. 4. (Gnesen $19|_1$ 81.) **B:** Mascha, Tr. 05; Fehler, Dr. 06; D. Frankfurter Fürstentag 06; Aus der Mappe e. Dramaturgen 08; Harry Walden, ein Künstlerleben 08, 4.—7. T. 10; Das Erholungsheim, Schw. (m. Wenzel Goldbaum) 09; Ringende Kreise, Nn. 09; Gesch. der Herzogl. Hoftheater zu Coburg und Gotha 10; Stilicho, Dr. 10; Asche, grotesk. R. 10. **Bearb:** Brachvogel, Narciß 08.

Hirschberg, Jul., ⚷, Augenheilkbe, Dr. med., o. HonUP., GMedR. Berlin NW, Schiffbauerdamm 26. $(18|_9$ 43.) **B:** Einführg in d. Augenheilk.; Magnet-Operation; Wörterbuch d. Augenheilk.; Tunis; Ägypten; Von New York nach S. Francisco; Um die Erde; Hellas-Fahrten.

Hirschberg, Leopold, Lit.- u. Musik♛, Dr. med., Dozent f. Musikgesch. a. d. Humboldt-Akademie. Charlottenburg, Sybelstr. 17. (Posen $6|_{10}$ 67.)

Hirschberg, Rudolf (Ps. Rudolf Jura, Rud. Hirschberg-Jura), ASV., Pl., ♂, Kritik, ♅, Roman. Hannover-Döhren, Suthwiesenstr. 15. (Meißen $31|_{12}$ 67.) **B:** Das Recht zu sündigen 96; Der tote Liebhaber 02; Rechtsanwalt Lohmann 02; Ein unpraktischer Mensch 03; Der Liebeshandel 04; E. großartiger Kerl 04; Gehorsame Geister 04; Wie die Seligkeit gemacht wird 04; Hans im Glück 05; Die Variétéprinzessin 05; Zwei Hundertmarkscheine 06; Die wahre Kunst 07, 2. Tausend 09; Die Villa des Gerechten 07; Sinniges, Unsinniges 07; Möblierte Zimmer 07; Theatersommer 09; Primanerliebe 09; Theaterglück, 2. Tausend 09; Philisters Kinder, 5. Tausend 09; Der Zaubermeister 10; Kulissen, Schw. 10.

Hirschfeld, Frau Dr. Ellen, geb. Barth, ASV., Journalistin. Berlin-Wilmersdorf, Babelsbergerstr. 9. (Memel $12|_7$ 69.)

Hirschfeld, Franz (Ps. Franz Röhr), WB., ♂, 𝒻, ♅, Stadtrat. Brandenburg a. H., Packhof 2-I. (Cottbus $15|_5$ 68.) **B:** D. neue Völkerwanderg 93; Künstlerliebe, Dr. 95; Dur u. Moll, N. 96; Das Haushaltskassen- u. Rechnungswesen d. deutsch. Stadtgemeinden 03; D. Kommunalbeamt. Not, hum.-satir. Ged. 04; Deutsch. Liederbuch 04, 3. A. 09; Germanias Befreiung, Festsp. 04; Der Frechdachs, Schw. 09.

Hirschfeld, Georg, ♂, Nov., Roman. Dachau b. München. (Berlin $11|_2$ 73.) **B:** Dämon Kleist, N. 95; D. Bergsee, N.

96; D. Mütter, Sch. 96, 3. A. 00; Zu Hause, Sch. 96; Agnes Jordan, Sch., 1. u. 2. A. 98; Pauline, Berlin. Kom. 99; Der junge Goldner, Kom. 01; Freundschaft, N. 02, 2. A. 07; D. Weg z. Licht, Märchendr. 02; Nebeneinander, Sch. 04; Erlebnis, Nn. 04; Das grüne Band, R., 1. u. 2. A. 05; Michael Lewinoffs deutsche Liebe, Erz. 05; Der verschlossene Garten, Nn., 1. u. 2. A. 05; Spätfrühling, Lsp., 1. u. 2. A. 06; Das Mädchen von Lille, R., 1. u. 2. A. 06; Ein Requiem, N. 06; Mieze u. Maria, Kom., 1. u. 2. A. 07; D. Wirt v. Veladuz, R., 1.—3. A. 07; D. Madonna i. ewigen Schnee, Erz. 08; Auf der Schaukel, Nn., 1. u. 2. A. 09; Hans aus einer anderen Welt, R., 1. u. 2. A. 09; Das zweite Leben, Dr. 10; D. Nixe vom Güldensee, M. 10.

Hirschfeld, Herm. (Pf. Walter Vogel), ASV., Roman, Nov. Neu-Isenburg, Hess., Waldstr. 4. (Hamburg $^{27}/_{11}$ 42.) B: Spät. Erkennen, Erz. 68; Karriere, R. 70; Einsiedler v. d. Hallig, R. 72; Die v. d. Röhn, R. 74; Schwindelnde Bahn, R. 75; Prinzenwette 76; Heimatlos, R. 76; Cäsarenfrevel, R. 76; B. Ahn z. Enkel, R. 77; E. Thronerbe, R. 78; Wunder v. Strivali 83; Salon-Nov. 84; Königsehe, R. 84; Hexe von Scharnrode, R. 85, 5. A. 08; Feindl. Brüder, R. 86; Komödianten-Toni, R. 87; Kompagnie d. Königs, R. 89; Ritterl. Knaben, Erz. 91; Talisman d. Inders, Erz. 91; Für die Jugend. Erz. 92; Der Page des Königs v. Navarra; Ein Pariser Aschenbrödel, Erz.; Brudertreue, Erz.; Die Sükler-Sparbüchse, Erz. 99; Aus d. Tagen großer Kriegsführer, Erz. 00; Auf dem Hellinghof, Erz. 00; Schlichte Leute u. a. Erz. 01; Ein Namenloser, Erz. 01; Die Last der Krone, Erz. 02; Kriminal-Erzählungen 04; Ein böser Schwur, Erz. 05; Die Fürstin von Mirandola, Erz. 06; Am Winterfeuer, Erz. 06; Novellen 09; Erzählgn 09; Juda od. Marta u. a. Erzn. 10; Das Staunen d. Goldschmieds u. a. Erzn. 10; D. Polenprinzessin u. a. Erzn. 10; Herrn Fersenfelds Testament u. a. Erzn. 10.

Hirschfeld, Leo, s. Feld, Leo.

Hirschfeld, Ludwig, CVP., Nov., ✆, ✎, Essay, Kritik. Wien II/3, Unt. Augartenstr. 18. (ebda $^{21}/_{5}$ 82.) B: Der junge Fellner, ein junger Mensch aus gutem Hause 02; Ferien in Gossensaß 05; Paukzeit, 6 Wochen Heldentum 06; Wir kennen uns, Skn. 09, 4. A. 10; D. Puderquaste, Kom. (m. Sigfr. Geyer) 10; Die plötzliche Insel, Nn. 11.

Hirschfeld, Magnus (Pf. Ramien), ✗, Sozialhygiene, sexuelle Fragen, Dr. med., Präs. d. wissensch.-humanitären Komitees, Doz. an d. freien Hochschule, Hrsg. d. „Jahrbücher f. sexuelle Zwischenstufen" (10. Jahrg 10), Mitbrsg. d. „Zeitschrift für Sexualwissensch.". Berlin NW 40, In d. Zelten 16 I. (Kolberg $^{14}/_{5}$ 68.) B: Alkohol vor Gericht 96; Sappho u. Sokrates 97, 2. A. 02; § 175, D. homosexuelle Frage im Urteil der Zeitgenossen 98; Die Lungenschwindsucht 98; Der kranke Magen 00; Für wen u. wie ist Radfahren gesund 01; Was muß das Volk vom III. Geschlecht wissen? 02, 25. A. 04; Der uranische Mensch 03; Das Ergebnis der statistischen Untersuchgn üb. den Prozentsatz der Homosexuellen 04; Berlins drittes Geschlecht 04, 15. A. 07; Einfluß des Alkohols auf das Geschlechtsleben 05; Geschlechtsübergänge 05; Vom Wesen der Liebe, zugl. ein Beitrag zur Lösung der Frage der Bisexualität 06; Alkohol u. Familienleben 06; D. Kenntnis d. homosex. Natur e. sittl. Forderung, m. Anhang: D. Bewertung anderer anormaler Triebe 07; Die Gurgel von Berlin 07; Sexualpsychologie u. Volkspsychologie, epikrit. Studie z. Hardenprozeß 08; Die Transvestiten 10.

Hirschfeld, Max, ✓, Hum., Dr. phil., ASV., Vorsitzend. d. ASV., Hrsg. v. „Die Feder". Berlin-Wilmersdorf, Babelsbergerstr. 9. (Kaukehmen $^{13}/_{4}$ 60.) B: Briefe a. d. Jenseits 85; Kl. Humoresken 90; Heern Se mal, Hum. 97; Humoresken u. Burlesken 98; Arizona Kicker 00; Was liegt daran, N. 00; Aber, aber 02; Auskunftsb. f. Schriftsteller. 02; Absatzquell. f. Schriftst. 04; Verlegerlisten f. Schriftsteller 05; Contobuch f. Schriftsteller 05; Hilfsbuch für schriftstellerische Anfänger 05; Wegweiser für Dramatiker 06; Übersetzer-Hilfsbuch 06.

Hirschfeld, Otto, ♛, Dr. jur. h. c., Dr. phil., o. UP., GRegR. Charlottenburg, Mommsenstr. 6. (Königsberg i. Pr. $^{16}/_{3}$ 43.) B: De incantamentis et devinct. amatoriis ap. Gr. et Rom. 63; Untersuchgn auf d. Gebiete d. röm. Verwaltungsgesch. 76, 2. neubearb. A. 05; Lyon in der Römerzeit 78; Z. Gesch. des latin. Rechts 79; Inscr. Galliae Narbonensis 88; Suppl. z. Corp. inscr. Lat. vol. III. 93; Inscriptiones Aquitaniae et Lugd. 99; Inscriptiones Belgicae 04; Gedächtnisrede auf Theodor Mommsen 04. H: Th. Mommsen, Gesammelte Schriften, B. 4/5.

Hirschfeld, Victor (Pf. Victor Léon), ✆, Dramaturgie. Wien XIII, Wattmanng. 22. (ebda $^{1}/_{1}$ 60.) B: Zahlreiche Theaterstücke.

Hirschmann, Maurice. ✆, Journalistik, **Ue**: R. Wien VI, Pilgramg. 17/1, Tür 13. (Wilna $^{1}/_{11}$ 76.)

Hirschwald, Jul., ⊕ u. ⌂, Dr. phil., ThSchP., GRegR. Berlin-Grunewald, Wangenheimstraße 29.

(Lauenburg i. P. $14|_2$ 45.) B: Systemat. Gang d. Lötrohranalyse 75, 2. A. 90; Geolog. Karte von Deutschland 80, 3. A. 86; Das mineralog. Museum d. k. techn. Hochsch. Berlin 85; D. Prüfung d. natürl. Bausteine auf ihre Wetterbeständigkeit 08; Die bautechnisch verwertbaren Gesteinsvorkommnisse des Preuß. Staates 10; Bautechnische Gesteinsuntersuchgn 10.

Hirt, Herman, indogerman. Sprachwissensch., Dr. phil., a.o. UP. Leipzig-Gohlis, Wiederitzschrstr. 11. (Magdeburg $19|_{12}$ 65.) B: Untersuchungen zur westgerm. Verskunst 89; Indogerman. Accent 95; D. indogerm. Ablaut 00; Handbuch d. griech. Laut- u. Formenlehre 02; Die Indogermanen, ihre Verbreitung, ihre Urheimat u. i. Kultur 05/07 II; Etymologie d. nhd. Sprache 09. H: Schopenhauer, Parerga 90; Slg. indogerm. Lehrb. (m. Streitberg) 02; Andresen, Sprachgebrauch und Sprachrichtigkeit im Deutschen, 9. A. 03; Weigands deutsch. Wörterb., 5. A. 07 ff.

Hirth, Friedr., Sinolog., Dr. phil., Prof. a. d. Columbia-Univ. New York. Sept. bis Ende Mai: 401 W 118 Str., New York, Juni bis Ende Aug.: München, Ainmillerstr. 29. (Gräfentonna $16|_4$ 45.) B: De interject. usu Plautino Terentianoque 69; China and the Roman Orient 85; Ancient Porcelain 88; Grammatik u. Handb. d. chines. Schriftspr. (engl.) 88; Chines. Studien 1 90; D. Länder des Islâm nach chines. Quellen 95; Fremde Einfl. in d. chines. Kunst 96; Über d. einh. Quellen z. Gesch. d. chines. Malerei 97; Üb. Wolga-Hunnen u. Hiung-nu 99; Ahnentafel Attilas 00; Scraps from a Collector's Note Book 05; The Ancient History of China 08; u. a. Fachschriften.

Hirth, Georg, PA., Politik, ✉, ♔, Dr. phil., Mitbes. d. „M. N. Nachr.", Begr. u. Hrsg. d. „Jugend". München, Lessingstr. 1. (Gräfentonna $13|_4$ 41.) B: Freisinnige Ansichten 73; Tgb. d. deutsch-franz. Krieges 73; Formenschatz 77 ff.; D. deutsch. Zimmer 78 ff.; Aufgaben d. Kunstphysiologie; Das plast. Sehen 92; Lokalisationspsychologie usw. 94; Energetische Epigenesis 97; Mutterbrust 00; Erbl. Entlastung 01. 3. A. 10; Wege z. Kunst 01; Wege z. Freiheit 03; Wege z. Liebe 06; Wege z. Heim. 08. Begr: Annalen d. Nordd. Bundes 67 (seit 70 A. d. Deutsch. Reichs).

Hirth, Siegfried, Ψ, ♔, ♘. München, Briennerstr. 17. (ebda $24|_1$ 72.) B: Stamm- u. Ahnentafeln 96; Regententabellen z. Weltgesch. 97; Topograph. Nachschlagebuch f. Füssen u. Umgeb. 99; Sprachen u. Mundarten Europas 99; Topograph.-hist. Nachschlageb. f. München 03; Geoplastik 03. ()

Hirtz, Arnold (Pf. H. Arnold), (k.), Ⱡ, Musik, 𝒻, Rektor. Cöln a. Rh., Machabäerstr. 7. (Geich b. Düren $25|_2$ 43.) B: Lebensbilder aus d. vaterl. Gesch. 73, 20. A. 02; Sommerfrischen 88; 2. A. 03; 100 Ausflüge 90; Diarium 03: Die Riesentalsperre in der Eifel 04: Am Christbaum 05; Übungen aus dem Geschäftsverkehr 05; Krippen, Kinderbewahranstalten u. Kinderhorte 06: Volksunterhaltungsabende 07; 50j. Priesterjubil. Papst Pius X. 08; Für die Hochzeit 08: Feier der patriotischen Gedenktage 09; Welche Beamtenlaufbahn können Volksschüler ergreifen? 10; Weibliche Beamte im Deutschen Reiche 10; Schulausflüge 10.

Hirzel, Rudolf, klass. Ψ, Dr. phil., o. UP., G.Hofr. Jena, Forstweg 29. (Leipzig $20|_3$ 46.) B: Untersuchgn zu Ciceros philosoph. Schriften 71—83 III; D. Dialog 95; D. Eid 02; Themis, Dike u. Verwandtes 07.

His, Rudolf, ⚖, Dr. jur., o. UP. Münster i. W., Heerdestr. 3. (Basel $15|_7$ 70.) B: D. Domänen d. röm. Kaiserzeit 96; D. Strafrecht d. Friesen im MA. 01. ()

His, Wilh., innere ✗, Dr. med., o. UP., Prof. a. d. Kais. Wilh. Akad. u. Dir. d. Erst. mediz. Klinik, GMedR. Berlin NW 40, Alexanderufer 1. (Basel $29|_{12}$ 63.) B: Fachschriften.

Hitschmann, Hugo, Hrsg. d. „Wiener Landwirtsch. Ztg.", d. „Österr. Forst- u. Jagdztg.", d. „Allg. Weinztg.", d. „Prakt. Landw." u. d. „Ökonom". Wien I, Schauflerg. 6. (ebda $15|_4$ 78.) H: Vademekum f. d. Landwirt (m. R. Hitschmann) 78, 12. A. 10.

Hitschmann, Karl, Dir. d. „Bohemia". Prag I, Karpfeng. 52. (ebda $1|_6$ 68.) *

Hitschmann, Robert, ✉, Hrsg. u. Red. d. „Wiener Landwirtsch. Ztg.", Hrsg. d. „Österr. Forst- u. Jagdztg.", d. „Allgem. Weinztg.", d „Prakt. Landw." u. d „Ökonom". Wien I, Schauflerg. 6. (ebda $28|_{11}$ 67.) B: Reform d. börsenmäßigen Termin-handels 01.

Hittmair, Anton, Dr. phil., Univ.-Bibl.-Dir. Innsbruck, Museumstr. 29. ($11|_6$ 58.) B: Die Partikel be in d. mittel- u. neuhochd. Verbalkompositon 82; Die Verfasnonymer Salzburgensien 97—98.

Hitze, Franz, (k.), Sozialpolitik, D., o. UP., Apostol. Protonotar, M. d. R. u. d. Pr. AbgH. Münster i. W., Bahnhofstr. 50. (Hanemicke $16|_3$ 51.) B: Soz. Frage 78; Quintessenz der., 2. A. 81; Kapital u. Arbeit 80: Pflichten d. Arbeitgebers 89; Schutz d. Arbeiter 90; Arbeiterfrage, 21. Tauf. 04; Was Jedermann bezügl. d. Invalidenversicherg wissen muß, 230. Tauf. 07. ()

Hitzig, Herm. Ferd., ⚖, Dr. jur., o. UP. Zürich V, Casinostr. 18. ($25|_4$ 68.) B: D. Bedeutg d. altgriech. Rechts f. d. ver-

gleich. Rechtsw.; Altgriech. Staatsverträge über Rechtshilfe 07; Grenzen d. Erbrechts 08; Herkunft d. Schwurgerichts im röm. Strafprozeß 09; u. a.

Hjörring, Knut, s. Hildebrandt, Gotth.

Hladny, Ernst, Nov., Dr. phil., Gymn.-Lehr. Leoben, Steiermark, Kärntnerstr. 4 II. **B:** D. hohe Amt 09. ()

Hlatky, Edu., (t.), ⚙, Eisenbahn-ObIngenieur i. P. Wien XIV/1, Felberstr. 110. (Brünn $^{21}/_{2}$ 34.) **B:** Weltenmorgen, dr. G. 96, 4. u. 5. A. 07; An d. Schwelle d. Gerichtes 03; Gedichte 04.

Hoarmecan, F., s. Storck, Friedr.

Hoeber, Karl, ♛ Lit.♛, Dr. phil., SemDir. a. D., Red. d. „Akad. Monatsblätter". Cöln a. Rh., Spichernstr. 6. (Dicz $^{8}/_{2}$ 67.) **B:** F. W. Weber 94, 3. A. 08; Corn. Nepos 95, 2. A. 06; P. Ovidius Naso 96, 4. A. 09; Komment. zu Corn. Nepos 97, 2. A. 07; Komment. zu Ovid 98, 3. A. 08; Handb. d. Verbandes der kath. Studentenvereine 99, 3. A. 10; Goethes Egmont (m. Komm.) 02, 2. A. 09; Edm. Hardy, e. Lebensbild 05; Sprachgebrauch im Volkslied b. 14. u. 15. Jahrh. 08. **H:** Keiters Kath. Lit.-Kalender, 7. u. 8. Jahrg. 05 u. 07.

Höber-Schwarz, Frau Helene, jetzt: Federn, Frau Helene.

Hoberg, Gottfried, (t.), ✝, Orientalistik, D., Dr. phil., o. UProf. Freiburg i. B., Dreisamstr. 25. (Heringhausen $^{19}/_{11}$ 57.) **B:** Ibn Ginnii de flexione libellus arab. etc. 85; De sancti Hieronymi ratione interpretandi 86; Psalmen d. Vulgata 92, 2. A. 06; Akad. Taschenb. f. kath. Theol. 92/95; D. Genesis nach dem Literalsinn erklärt 99, 2. A. 08; Fortschr. d. bibl. Wissenschaften 02; Die ält. latein. Übersetzg d. Buches Baruch 02; Babel u. Bibel 04; Moses u. der Pentateuch 05; Üb. die Pentateuchfrage 07; Bibel oder Babel? 07; Liber Geneseos hebraice 08. **MitH:** Vorträge, Jesus Christus usw. 08.

Hocevar, Frz., ⚔, Dr. phil., ThSchP. Graz. (Möttling 53.) **B:** Geometr. u. arithmet. Lehrbücher.

Hoch, Alexander, ⁂, ♛, D., Dr. phil., Pfr. Straßburg i. E., Margareteng. 1. (Drusenheim $^{11}/_{8}$ 69.) **B:** Des Johannes Cassianus Lehre von Natur u. Gnade 95; Maria Immaculata 01; Ars moriendi von Geiler von Kaisersberg 01; Die idealen Grundlagen uns. Vereinlebens 05; Papst Pius X., e. Bild kirchl. Reformtätigkeit 07; Papsttum u. Kultur (gegen Hoensbroech) 07; Kirche u. Zeitgeist, die Hirtenschreiben Pius' X. als Kardinals 07. ()

Hoch, Gustav, ⚿, UProf., BA., M. d. R. Hanau, Rhönstr. 6. (Neubrück $^{10}/_{1}$ 62.) **B:** D. Kampf d. Polizei geg. d. Saalbau in Hanau 97; Worte u. Taten d. arbeiterfreundl. Zentrums 00; Ergebnis d. statist. Erhebungen über Arbeits- u. Lohnverhältnisse in der Metallindustrie in Berlin 03; Ergebnis der statist. Erhebgn üb. Arbeits- u. Lohnverhältnisse in der Metallindustrie in Leipzig 09.

Hoch, Marie Konstanze, s. Malapert-Neufville.

Hochdorf, Max, ♛, Ästhetik. **Ue:** FEIS Neugriech, Korresp. d. „Berl. Tageblattes". Brüssel-St. Gilles, 62 rue Bosquet. (Stettin $^{19}/_{8}$ 80.) **B:** Irrlichter, Lsp. 04; Von Himmel zu Himmel, Tr. 05; Dunkelheiten, Nn. 08; Das Herz des Little Pu, R. 09; Die Leiden der Simoni, Nn. 10.

Hochfelden, Frau Brigitta, Mode, Handarbeit., Schriftleitung d. „Deutsch. Modenzeitg". Berlin W, Schaperstr. 5. (Bückeburg $^{16}/_{8}$ 43.) **B:** Ebhardts Handarbeiten II; Hardanger-Arbeit, 7. A.; Muster im Sezessions- u. Jugendstil III; Vorhänge u. Decken in Aufnäharbeit auf Tüll; Das Buch der Wäsche, 5. u. 6. A.; Das Buch der Selbstschneiderei, 2. A.; Das Häkeln, 3. A.; D. Sticken mit der Nähmaschine, 3. A.; Die Gabelhäkelei; Filet u. Filetguipure; Filetdurchzug; Zur Reformmode, 2. A.; Mod. Häkelarbeiten, 2. A.; Moderne Leinenstickereien; Frivolitäten-Arbeit; Künstler. Handarbeiten im mod. Geschmack; Perlarbeiten; Neue Vierecke f. Leinenauszug usw.; D. Smockenäherei.

Hochfeldt, Hans, s. Dreger, Hans.

Hochheiser, Franz ⚙, ⚔, ✠, Präparanden-Anstaltsvorsteher. Landeck in Schles. (Ellguth, Kr. Grottkau $^{5}/_{4}$ 73.) **B:** Raumlehre f. mehrklass. Schulen u. für Fortbildgsschulen (m. Heinze) 4. A. 05; Lehr- u. Übungsbuch f. d. Rechenunterricht an Lehrerbildungsanstalten (mit Heinze), I—V, Ergebnisse 1—2 02—04; Aus tiefer Not, Dr. 04; Handbuch d. brdbg.-preuß. Gesch. (m. Hübner), 2. A. 04; Methodik d. Geschichtsunterr. (mit Hübner), 2. A. 05; Vaterl. Gedenktage, I u. IV 06 u. 08; Neubearbeitg von Heinze u. Hübners Rechenwerken in 5, 6 u. 7 Rechenheften 09. **H:** Allweg Hohenzollern! 05.

Hochstädter, s. Haeßler, Oscar.

Hochstetter, Gustav, ASV., BV., Hum., ♅, ⁄, ⚙, Nov., Red. an d. „Lust. Blätt.". Berlin W 50, Schaperstr. 2—3. (Mannheim $^{12}/_{5}$ 73.) **B:** Asphaltstudien 04; Knigge im Rasiersalon 05; Prinz Romeo 06; D. Tafeln im Walde 07; Das Biribi 07; Das starre System, Lsp. 08; Galante Stunden 09; Die Guillotine 09. ()

Hoechstetter, Frl. Sophie, ASV., Rom., Kritik, Essay, ♅. Auf Reisen; Adr.: Bad Pyrmont. **B:** Sehnsucht, Schönheit, Dämmerg 98,

2. A. 06; Dietrich Lanken, R. 02; Der Pfeifer, R. 04, 2. A. 06; Geduld, R. 05; Er versprach ihr einst das Paradies, N. 05; Vielleicht auch träumen, Verse 06; Sonette 07; Kapellendorf, R. 08; Gotische Sonette 09; Passion, R. 11.

Hock, Stefan, Lit.♔, Dr. phil., Priv.-Doz., Red. v. „Wissen für Alle". Wien XVIII/1, Plenerg. 7. (ebda $9_{|3}$ 77.) **W:** D. Vampyrsagen u. ihre Verwertung in der deutsch. Literatur 00; D. Traum, e. Leben, e. literarhist. Untersuchg 04; Leopold Kompert 06; Anastasius Grün 07; Deutsche Literaturgesch. f. österr. Mittelschulen I 10. **H:** Ed. v. Bauernfelds Gesamm. Aufsätze 05; Anton Auerspergs Polit. Reden u. Schriften 06; Grillparzers Werke (Gold. Klassiker-Bibl.) 10 XVI; L. A. Frankls Erinnerungen 10.

Höck, Fernando, Pflanzen◉, Dr. phil., Professor. Perleberg, Wittenbergerstr. 15. (Tating $3_{|5}$ 58.) **W:** Die nutzbaren Pflanzen u. Tiere Amerikas und der alten Welt verglichen in Beziehung auf ihren Kultureinfluß 84; Nährpflanzen MEuropas 90; Nadelwaldflora NDeutschlds 93; Laubwaldflora NO. 96; 'Grundzüge d. Pflanzengeogr. 97; D. verändernde Einfluß d. Menschen auf d. Pflanzenwelt NDeutschlds 99; Pflanzen der Kunstbestände NDeutschlands als Zeugen f. d. Verkehrsgesch. unserer Heimat 00; Sind Tiere u. Pflanzen beseelt? 05; Lehrbuch d. Pflanzenkde 08 II.

Höck, Johann Heinrich, ✝, Pastor a. d. Stiftskirche zu St. Georg, Hrsg. v. „Der Stiftskirchenbote". Hamburg, St. Georg, Stiftsstr. 47. (Flensburg $23_{|1}$ 50.) **W:** Der Ritual- u. Agendenschatz d. luth. Kirche in Schlesw.-Holst. 88; Gnade um Gnade 96; Üb. d. Liturgie 99; Kirchl. Leben in Hamburg vor und nach den Freiheitskriegen 00; Bilder a. d. Gesch. d. Hamb. Kirche f. der Reformation 00; D. Hamb. Liederdichter im. H. Gesangb. 01; Konfirmandenharfe 02; D. Gelände d. neuen Hauptbahnhofes 07; D. Religionsunterr. in den Schulen — eine brennende Frage: die Abhülfe 07; Auf daß ich sein eigen sei, Lr. f. Konfirmanden 09.

Höcker, Gust., Rom.-♔, **Ue:** FETsch. Breslau, Trebnitzerstr. 14. (Eilenburg $28_{|9}$ 32.) **W:** D. beseelte Schatten, R. 59; Kaufm. Karrieren, Erz. 62; Dunkles Spiel, R. 63; Sein u. Nichtsein, Erz. 67; Geld u. Frauen, Erz. 68; Eines Andern Frau, Erz. 68; Ein schöner Dämon, R. 68; Mammon u. Marmor, R. 70; 1870 u. 1871, Zwei Jahre deutsch. Heldentums 71, 87, 91, 95 u. 06; Th. Körner 88 u. 96; Gneisenau 88; Gesch. d. Deutschen 97; D. große Dreigestirn: Haydn, Mozart u. Beethoven 98; Vorbilder d. deutsch. Schauspielkunst; Schröder, Iffland u. Ludw. Devrient 99; Arnold v. Winkelried 00; A. Hofer 00; Drei große Tondichter: K. M. v. Weber, Franz Schubert, Mendelssohn-Bartholdy 03; Joh. Seb. Bach 03; Rußland u. Japan im Kampfe um die Macht in Ostasien I 04, II 05; Jena u. Auerstädt 06; Belagerung v. Breslau 06; Vom Fremdjoch befreit, Erz. 06; Die Irre v. St. Rochus, R. 06; Das Gesellschaftsfräulein u. a. Erzn. 06; Im Banne alter Schuld, R. 07; D. Vampir, R. 08; Auf verwegener Bahn, R. 08; Er soll dein Herr sein, Erz. 09; D. Scharlatan, Erz. 10; Werkzeuge d. Sühne, R. 10; Der Geisterssee, R. 10; D. Geheimnis d. Dächer, R. 10; D. Schule d. Lebens, Erz. 10.

Höcker, Paul Oskar, BP., PA., Roman, ⌂, MitHrsg. d. „Daheim" u. von „Velhagen u. Klasings Monatsheften". Berlin W 50, Tauenzienstr. 7 b. (Meiningen $7_{|12}$ 65.) **W:** Die Olympier, Lsp. 93; Leichtsinniges Volk, N. 93; Poln. Wirtschaft, R. 95; 's Burgele, N. 96; Frl. Doktor, humor. R. 97, 4. T. 08; Feenhände, R. 97; Wir Junggesellen, Hum. 97; Sekt! Lsp. 97; Was die Leute sagen, N. 98, illustr. A. 06; D. Frau Rat, R. 98; Zersprungene Saiten, N. 00; Väterchen, R. 00; Weiße Seele, R. 01, 2. T. 06; Von mir, von Durchlaucht u. Anderen, Hum. 01, 4. T. 09; Letzter Flirt, R. 01, 3. T. 08; Es blasen die Trompeten, R. 02, 2. T. 08; Die Wappenhännse, Sch. 02; Närrische Käuze, Hum. 03; Prinzessin Fee, R. 03, 3. T. 09; Frühlingsstürme, R. 04; Zur Freiheit, R. 04, 2. T. 09; Don Juans Frau, R. 05; Dodi, R. 06; Ich grolle nicht, R. 07, 3. T. 08; Paradiesvogel, R. 07; D. verbotene Frucht, R. 08, 3. T. 09; D. goldene Schiff, R. 10; D. Sonne v. St. Moritz, R. 10.

Hoddick, Fritz, Langenberg, Rhld., Wiemhof 8. (ebda $8_{|7}$ 28.) **W:** Aphorismenschatz d. Weltlit., weltl. Texte f. Rede u. Schrift, 4. A. 01.

Hoede, Carl, Kultur♔, Dr. med., Prakt. Arzt. Zerbst ($7_{|9}$ 66.) **W:** Was bedeutet d. Zerbster Butterjungfer? 03; Die sächs. Rolande 06. ()

Hofer, Aug., (k.), ♅, Prof. i. P. Wien IV, Belvederegasse 17. (Oberndorf, N.-Östr. $7_{|5}$ 45.) **W:** Tier- u. Pflanzennamen 80; Nhd. Gramm. f. höh. Bildgsanst. v. Fr. Bauer, neubearb. 81, 83; Touristische Humoresken 86; Weihnachtslieder, -spiele aus NÖstr. 90, 92; Blätter d. Erinng. (stenogr. Lieder u. Sprüche) 93; Lehrb. d. deutsch. Stenogr. (Gabelsb.-Markovits), 7. A. 05; Lehrb. d. Stenogr. (Gabelsb.) mit Lese- u. Schreibübgn, 3. A. 08.

Hofer, Christian, DÖSchG., ♅, Dr. jur., k. k. Notar. Perg in ObÖstr. (Ebreichsdorf $19_{|4}$ 65.) **W:** D. Realgewerbe

96; Von d. Gerichtsbarkeit in Geschäften usw. 98; Gebühren von Vermögensübertragungen 00; Realapotheken 03.

Hofer, Gilbert, s. Neumann-Hofer, G. O.

Hoefer, Hans, ♋ u. ⚒, ⚙, Dr. mont. h. c., o. Prof. an d. mont. Hochsch., k. k. HofR. Leoben, Steierm. (Elbogen $17|_5$ 43.) **B:** Mineral. Kärntens 70; Petrol.- Ind. NAmerikas 77; Kohl.- u. Eisenerzlagerstätt. NAmerikas 78; Erdbeben Kärntens 79; Beitr. z. Spreng- od. Minen-Theorie 80; Erdöl u. s. Verwandten 88, 2. A. 06; Gutacht. üb. d. Hintanhaltg v. Thermenkatastroph. i. Teplitz-Schönau 95; Höfers Taschenb. f. Bergm. 97, 3. A. 10; Die Geologie, Gewinnung u. d. Transport d. Erdöls 09.

Höfer, Frau Irma v., ASV., Roman. Wien III/2, Löweng. 1 b. (Schloß Kosatek $8|_8$ 75.) **B:** Jugend 07; Schuld 08; Frühlingssturm 08; Am Lido 09; Im Taumel 10; In der engen Gasse 10. *

Höfer, Paul, ASV., Vor- u. Früh♛, Dr. phil., Prof., Vorst. d. Fürst Otto-Museums. Blankenburg a. H., Wasserweg 9. (Craja $11|_3$ 45.) **B:** D. Bedeutung b. Philosophie für das Leben 71; Armin, Dr. 75; D. Orgel von Argenteuil, Sch. 81; Der Feldzug des Germanicus i. J. 16 n. Chr. 84; Die Varusschlacht, ihr Verlauf u. ihr Schauplatz 88; Harznovellen 02; Archäologische Probleme i. d. Prov. Sachsen 03; Der Leubinger Hügel 06; Die vor- u. frühgeschichtl. Altertümer Thüringens (mit Götze u. Zschiesche) 09.

Hoff, J. H. van't, ☙, Dr. phil., Dr. med. h. c., Dr.-Ing. h. c., Dr. rer. nat. h. c., Dr. jur. h. c., o. HonProf., GRegR., Mitglied d. Berl. Akademie. Berlin-Steglitz, Filandastr. 9. (Rotterdam $30|_8$ 52.) **B:** Chemie i. Raum 77; Ansicht. üb. organ. Chemie 81; Dynamische Stud. 85; Stereochemie 92; Doppelsalze 97; Vorlesungen 98; Ozeanische Salzablagerungen 05.

Hoffensthal, Hans v., Roman. Bozen, Tirol. (Oberbozen $16|_8$ 77.) **B:** Mariä-Himmelfahrt 05, 3. A. 10; Helene Laasen 06, 2. A. 06; Das Buch vom Jäger Mart 08, 2. A. 08; Lori Graff, 09, 6. A. 10; Hildegard Ruhs Haus, 1.—3. A. 10.

Höfflinger, Heinrich ♛, Rechts♛, Genealogie, Dr. jur. Wien XVIII/1, Colloredog. 22. (ebda $10|_8$ 82.) **Mit:** Genealog. Taschenb. d. adel. Häuser Österreichs.

Hoffmann, Adalbert, ♅, ✆, Lit♛, ⚔, LGR. Breslau IX, Hedwigstr. 38. (Striegau $19|_3$ 59.) **B:** D. Tag v. Hohenfriedeberg u. Striegau 95, 2. A. 02; Helden von Hohenfriedeberg, Lsp. 95, 2. A. 98; Was errungen die Alten, wir wollen's erhalten, Festsp. 95; Deutsche Dichter im schles. Gebirge (Neues aus dem Leben von Goethe, Günther u. Körner) 97; Schles. Gesch. u. gesch. Sage im Liede 97; Goethe in Breslau u. ObSchlesien u. s. Werbung um Henriette v. Lüttwitz 98; K. v. Holteis und E. Th. A. Hoffmanns Begreise 98; Das BGB. mit s. Nebengesetzen u. Ausführungsvorschriften 00, 2. A. 03; Die durch das BGB. abgeänd. pr. Landes- u. Reichsgesetze 00/01 II; Spruchsammlgn der Deutschen Juristen-Ztg. 03 ff.; J. Ch. Günthers Schulzeit u. Liebesfrühling 08; Stud. jur. Goethe 09; D. 4. Juni 1745 (Schlacht v. Hohenfriedeberg) 10; Die Hohenfriedebergfeier, Reden 10; Den Toten v. Hohenfriedberg! 10. **Mit:** J. Ch. Günthers Leben auf grund seines handschriftl. Nachlasses, Erste unverkürzte Ausg. s. Taschenbücher 09; J. Ch. Günther, Auswahl s. Gedichte in zeitl. Folge 10.

Hoffmann, Frl. Agnes, Nov., Humor, Jugendschr. Potsdam, Margaretenstraße 32. (Krotoschin $5|_3$ 60.) **B:** Das rote Haus 91; D. Glücksk. 92; Ruth 93; Lottes Tagebuch 94, n. A. u. d. T.: Ein Jahr aus Lottes Leben 09; Wilde Rose 95; Fee u. and. 96; Tannhausen 97, n. A. u. d. T.: D. letzte Jahr im Elternhaus 10; Mariental 98; Stiftskind 99; Uns. Traudchen 00; Zu jung 01; Postliesel 02; Heimch. 03; Waldeszauber 03; Finkenhaus 04; Bienchen u. Fienchen 05; Anne u. ihre Brüder 05; D. feige Peterle 06; Doktors Evchen 07; Resi Reinwald 08; Prinzeßchen vom Lindenhof 10.

Hoffmann, Arno Johannes (Ps. Adalbert St. Phar), ASV., Staatswissensch., ♅, ✍. Dresden, Wilhelminenstr. 1pt. (Chemnitz $27|_6$ 68.) **B:** Des Mädchens Wahl (Rafael) 96; Modernes Verbrechertum 05; Angst, die Behandlung u. Heilung nervöser Angstzustände, Zwangsvorstellungen u. psychisch-nervöser Leiden 07, 3. A. 08; Silvester 2999 07; Die Macht d. Weibes u. deren Anwendg in Liebe u. Leben 08; Hinter den Kulissen 09. ()

Hoffmann, Camill, ♅, Essay. **Ue:** F Tsch, Red. d. „Zeit". Wien XVIII, Währingerstr. 113. (Kolin $31|_{10}$ 78.) **B:** Adagio stiller Abende 02; D. Vase 10. **Ue:** Baudelaire, Gedichte 02.

Hoffmann, Ferd., Dr. phil., RealGP. Gera, Sedanstr. 8. (Ustrungen $2|_9$ 49.) **B:** Aus d. Kulturgesch. Europas 80; Neueste Entdeckungen a. d. Planeten Mars 82; 50 Themata z. deutsch. Aufsätzen 82; Einfluß d. Natur auf d. Kulturentwicklg b. Menschen 85; Materialien u. Dispositt. zu deutschen Aufsätzen 85, 2. A. 98 II, Teil III 09; Nachklänge altgerm. Götterglaubens 87; Sinn f. Naturschönheiten in alter u. neuer Zeit 89; Lat. Übungsb. f. d. mittl. Klassen höh. Lehranst. 91/92 II; Deutsch. Leseb. f. ObSek. höh. Lehranstalten 93, 4. A. 08;

Erläutergn z. verschied. Klassikern 97—10; Auswahl aus röm. Dichtern f. höh. Lehranst. 98; Jul. Sturm 99; Schulausg. v. Sallust m. Anm. 99; Ausg. von Homers Odyssee u. Ilias (in Auswahl) 03; Ausg. v. Lessings Hamburg. Dramaturgie 07 u. antiquar. u. liter. Abhandlgn 08; Hebbel, Agnes Bernauer 10.

Hoffmann, Friedr. Albin, ✍, Dr. med., o. UProf., russ. WStR., GMedR., Dir. d. U.-Poliklinik. Leipzig, Roßpl. 14. (Ruhrort $^{18}/_{11}$ 43.) **B:** (mit Dr. Bock) Experimentalstud. über Diabetes 74; Vorlesung über allg. Therapie 84, 4. A. 95; Lehrbuch der Konstitutionskrankheiten 93; Atlas d. Anatomie des Mediastinum i. Röntgenbilde 09.

Hoffmann, Georg, Kirch. ♛ u. prakt. ✝, D., a.o. HonlProf. u. Pastor an St. Bernhardin. Breslau, Seminarstr. 13. (Münsterberg $^{24}/_{11}$ 60.) **B:** Unser Glaube ist der Sieg, Pred. 86; Herr, lehre uns beten, Ev. Gebetb. 98; Die Lehre v. der Fides implicita: I. Die kath. Kirche 03, II. Die Reformatoren 06, III. Vom Ende des Reformationszeitalters bis zur Gegenwart 09: Das Wiedersehn jenseits des Todes 06.

Hoffmann, Georg, Populär-naturwissenschaftl. Abhandlg üb. Gesundheitspflege u. Erziehg, Apotheker. Dresden-A. 10. (Großschönau, Sa. $^{1}/_{9}$ 58.) **B:** Fort m. dem Griechisch — Mehr Wissen fürs Leben! 09, 2. A. 09; D. Kulturarzt: I. Entstehg, Entwicklg, Erziehg d. Geistes nach neuester Forschg 10, II. Erklärg d. Naturkräfte in ihren Einwirkgn auf d. menschl. Organismus 10, III. Anpassg unseres Körpers an unvermeidl. Schädlichkeiten durch s. natürl. Schutzmittel 10. *

Hoffmann, Georg, Staatswissenschaft, ReichsgerR. Leipzig, Grassistr. 24. (Rochsburg $^{17}/_{11}$ 48.) **B:** Deutsche Bürgerkunde (m. E. J. Groth) 94, 6. A. 10.

Hoffmann, Hans, s. Falzari, Felix.

Hoffmann, Heinr., Kirchen♛, Lic., Dr. phil., UDoz., MitHrsg. der „Studien z. Geschichte d. neueren Protestantismus". Leipzig, Mozartstr. 5 III. (ebda $^{7}/_{5}$ 74.) **B:** Die Leibniz'sche Religionsphilosophie in ihr. geschichtl. Stellung 03; D. Theologie Semlers 05. ()

Hoffmann, Frl. Helene v. (Ps. Ossip Lenski), ♆. Riga, Mühlenstr. 53 B, Qu. 15. **B:** Singende Nächte, Dchtgn. 07. ()

Hoffmann, Hermann (Ps. Josef Hermann), (k.), ✝, Religions- u. Oberlehrer a. Matthias-Gymn., Hrsg. d. Monatsschrift „Heliand". Breslau I, Antonienstr. 24. (Glogau $^{14}/_{7}$ 78.)

Hoffmann, Hermann, ♁, ✍, ♆, k. k. GP. i. P. Mödling b. Wien, Ungarg. 5. (Olmütz $^{25}/_{3}$ 51.) **B:** Blüten u. Nieten, G. 86; In Freud' u. Leid, G. 87; Schwarz-Gelb, SoldatenLr. 88; sowie zahlreiche Bühnenwerke, davon aufgeführt: Wenn man die Verlobung versäumt, Lsp.; E. wissenschaftl. Entdeckung, Lsp.; Frau Baronin Altthurn, Lsp.; Auf Brautwerbung, Lsp.; D. Herr Gesandte, hist. Lsp.; D. lieben Offiziere, Einakterzyklus: D. Beethovenhaus, P. mit eig. Kompos.; Kaiserjubiläumsfestspiel; Haydns letzte Vision, Gedenksp.; Barkuß bis zum Hals, Sch.; Die Gesegnete, Bst.; D. Jager-Naz, Sgsp.

Hoffmann, Hermann Edler v., Staats-, Kolonial- u. Kirchenrecht, Dr. jur., Prof. a. d. Kgl. Akademie. Posen. (Berlin $^{8}/_{6}$ 75.) D. Militärhoheit üb. d. deutsche Landheer 99; D. Kirchenverfassungsrecht der niederländ. Reformierten bis z. Beg. der Dordrechter Nationalsynode 02; Das deutsche Kolonialgewerberecht 06; Deutsches Kolonialrecht 07; D. Entscheidg üb. Krieg u. Frieden nach german. Recht 07; Verwaltungs- u. Gerichtsverfassung der deutschen Schutzgebiete 08.

Hoffmann, Hugo, Prof., GObLehrer, Hrsg. d. „Gymn.-Bibliothek". Erfurt, Theaterstr. 5. ($^{24}/_{8}$ 58.)

Hoffmann, Hugo, deutsche Sprachwiss. u. ✍, Taubstummenlehrer, MitHrsg. des „Organs f. d. Taubst.-Anstalten in Deutschland u. d. deutschredenden Nachbarländ.". Ratibor, Gartenstr. 6. (Hahnau i. Schl. $^{12}/_{7}$ 57.) **B:** üb. Sprachentwicklg u. d. darauf sich gründ. Einführg in den 1. Sprachunterr. i. d. Elementarsch. 87; Einführg in d. Phonetik u. Orthoepie der deutsch. Sprache 88; Erster Sprech- u. Sprachunterr. in d. Taubstummenschule 89; Erster Sprachunterr. in Schulen zweisprachig. Gebiets 93; Deutsche Schreiblese-Fibel auf phonetischer Grundlage 97; Die schlesische Mundart 00: Die Lautwissensch. u. ihre Verwendg beim muttersprachlichen Unterr. i. d. Schule 01; Die Ratiborer Singakademie in den ersten 25 Jahren ihres Bestehens 05.

Hoffmann, Jak., (k.), D., GP., Religs.-Lehrer. München. (Hengsberg $^{9}/_{3}$ 64.) **B:** Gesch. d. Laienkommunion bis z. Tridentinum 91; D. hl. Messe erklärt 92; Verehrung u. Anbetung d. Sakramentes d. Altars 96; Die Bibel, ein Volks- und Schulbuch in d. Vergangenh.; Soll sie dieses auch in Gegenw. u. Zukunft sein? 02; Die hl. Kommunion in Glauben u. Leben der christl. Vergangenheit 05; Kath. Kirchengesch. f. d. oberen Klassen höh. Lehranstalten 07; Kl. kath. Kirchengesch. f. höh. Lehranst. 08.

Hoffmann, Karl, (k.), ✝, Katechetik, Kgl. Sem.Oberlehr. Breslau VII, Gabitzstr. 78 II. (ebda $^{10}/_{10}$ 66.) **B:** Hilfsb. z. Unterrichte in der Bibl. Gesch. 96, 8. A. 06; Methodik d. Volksschulunterrichtes (m. Schwochow) 98, 3. A. 07; Bibelkunde f. Lehrerseminare 02, 3. A. 08; Hilfsb. f. d.

Unterricht in der Bibl. Gesch. f. d. Diöz. Paderborn 04; D. röm.-kath. Katechismus 07. ()

Hoffmann, Karl, ASV., Lit.♛, ⁂, Dr. phil. Charlottenburg, Schlüterstr. 62. (Lübben, NL. $^{30}/_{4}$ 76.) **V:** Üb. Lord Byrons The Giaour 98; D. Umbildung der Kantischen Lehre vom Genie in Schellings System des transzendent. Idealismus 07; Zur Literatur u. Ideengeschichte, 12 Studien 08.

Hoffmann, Karl Georg, ⚒. Rathenow, Brandenburg, Auf Kurland. (Werder a. H. $^{21}/_{7}$ 83.) **V:** Lieder einer jungen Seele 01: Hannibal, dram. G. 02; Gedichte 07. ()

Hoffmann, Frau Louise, Nov. Frankfurta.O.,Humboldtstr.11. (Zaenischwalde $^{27}/_{5}$ 66.) **V:** Sprache u. Lit. d. Wenden 99.

Hoffmann, M. K., Anorgan. ⚗, Dr. phil., Chemiker. Leipzig, Rob. Schumann-Str. 3 II. (ebda $^{27}/_{3}$ 78.) **V:** Lexikon d. anorgan. Verbindgn 10 ff. III. *

Hoffmann, Frl. Maria, (t.), **Ue:** FE. Aachen. (Erfurt $^{24}/_{12}$ 42.)

Hoffmann, Maurus, Ästhetik, ✠, Dr. phil., Bibliothekar im k. k. Handelsministf., Chefred. der „Zeitschr. f. Post u. Telegraphie", MitRed. d. „Österr. wirtschaftspolit.Archiv". Wien II, Kaiser Josefstr.17. (Mähr. Ostrau $^{24}/_{6}$ 65.) **V:** D. d. Kunst d. ästhet. Genießens 87; Leitf. d. Ästhetik 91, 3. A. 01; Psychology. Lesebuch 02. ()

Hoffmann, Max (Pf. Spero, Frank von Hesterbach, Fritz Frei, Karl Vogelsang, Hans Speßmann), VB., ⚒, ✆, Nov., Rom., Essay, Krit., ✓, **Ue:** FE. Berlin-Weißensee, Berlinerstr. 150. (Berlin $^{27}/_{11}$ 58.) **V:** Irdische Lieder 91; Morgenstimmen u. a. 93; Hochzeitnacht, Gesch. in Moll u. Dur 02; Ländl. Wohlfahrtspflege 04; Das Problem, R. 05; Was die Liebe kann, R. 07; D. Heiratshaus, R. 08; D. Sohn aus Afrika, R. 09; Im Korallenmeer, Erz. 10. **Ue:** Maupassant, Verse 01; Mauclair, A. Rodin 06; Brulat, Dirnenliebe, R. 07.

Hoffmann, Maximilian, klass. Ψ, Kulturwiss., Dr. phil., GP. Porta, Kreis Naumburg. ($^{14}/_{11}$ 56.) **V:** Pförtner Stammbuch 93 u. a. ()

Hoffmann, Oskar, naturw.-phant. Roman, pop.-wiss. Lehrb., ✆. Dresden, Sedanstr. 17. (Gotha $^{29}/_{10}$ 66.) **V:** Von d. Terra z. Luna, R. 02; Unt. Marsmenschen, R. 05; Der Goldtrust, R. 07; Bezwinger der Natur, R. 07; Die Eroberung der Luft, R. 08; Die vierte Dimension, R. 08; Vögel ohne Nester, Kom. 08; Ypsilons Gefrorene Elektrizität, R. 10; Das Rätsel d. Lebens, R. 10; Am Grenzstein des Unsichtbaren, R. 10; Doktor Fausts Sternwarte, R. 10; D. goldene Flicge, R. 10; D. Prophet v. Kairo, R. 10; Lehrbücher der Physik, Chemie, Astronomie, Erdkde, Geologie, Kulturgesch., Kunstgesch., Literaturgesch., Weltgesch., Volkswirtschaftslehre, Entdeckgn u. Erfindgn, Photogr.

Hoffmann, Paul, Lit.♛. Frankfurta. O., Humboldtstr. 11. (Linderode $^{28}/_{2}$ 66.)

Hoffmann, Richard Adolf, Exegese des N. T., D., a.o. UP. Königsberg, Pr., Tragheimer Pulverstr. 3. (ebda $^{22}/_{6}$ 72.) **V:** Die Abendmahlsgedanken Jesu Christi 96; Was versteht man unter wissenschaftl. Bibelforschung? 97; Was hat Sudermann im „Johannes" gewollt, was erreicht? 98; D. Markusevangelium u. s. Quellen 04; Das Selbstbewußtsein Jesu nach den drei ersten Evangelien 04; Kant u. Swedenborg 09.

Hoffmann, W., ✗, Dr. med., Prof., Stabsarzt. Berlin W 50, Eislebenerstr. 8. (Cassel $^{3}/_{5}$ 72.) **V:** Leitf. der Desinfektion 05; D. Infektionskrankheiten u. ihre Bechütg 07; Lehrbuch der Militärhygiene (m. Bischoff u. Schwiening) 10 V.

Hoffmann, Wilhelm, s. Bleysteiner, Georg.

Hoffmann, Wolf, ✓, ✆, Red. an d. „Köln. Ztg.". Straßburg-Neudorf, Lazarettstr. 26. (München $^{18}/_{2}$ 66.) ()

Hoffmann-Aul, Frau Henriette verw., ⚒, Rentnerin. Offenbach a. M. (Frankfurt a. M. $^{17}/_{1}$ 49.) **V:** Vaterland u. Religion, G. 06.

Hoffmann-Krayer, Eduard, deutsche Ψ, Dr. phil., o. UP., Red. u. Hrsg. d. „Schweiz. Archivs für Volkskde". Basel, Hirzbodenweg 44. (ebda $^{5}/_{12}$ 64.) **V:** D. mundartliche Vokalismus v. Basel-Stadt 90; Stärke, Höhe, Länge 92; Walther v. d. Vogelweide 94; Bilder a. d. Fasnachtsleben im alten Basel 96; D. Volkskunde als Wissensch. 02. ()

Hoffmann-Kutschke, Gotthelf, ⚒, Eisenbahnstat.-Assistent a. D. Breslau V, Rehdigerstr. 21. (See $^{11}/_{11}$ 44.) **V:** Ged. 95; Allerlei aus Krieg u. Frieden, Erzn. u. G. 05; Bürgertreue u. Soldatentugend, hist. Sch. 09.

Hoffmann v. Wangenheim, Frau Pauline, DSch., Märchen u. Psychodrama. Erfurt, Hopfeng. 1a II. (Seyda $^{19}/_{7}$ 56.) **V:** Eisbekanntschaft, Lsp. 88.

Hoffmeister, Hermann Wilh., BJ & SV., LB., deutschnat. u. vaterl.-poet., pädag., belletr. Schrift. u. dram. Volksst., Dr. phil. u. em. Berl. Lehrer. Goslar, Worthstr. 8. (Osterwieck a. Harz $^{21}/_{10}$ 39.) **V:** Gustav Adolf, E. 71; Charakterbilder klass. Frauengestalten 71; Drei Jahre auf einem Regulat. Seminar 73; Der Schmiedehans 73, 3. A. 02; Deutsche Volksbilder 73; Gesch. d. Geographie 74; d. Geologie 75,

d. Völkerkunde 76; Kaiserbilderbuch 76; Exam. Katechism. d. Weltgesch. 78, der deutsch. Kulturgesch. 79; Fischarts Gargantua 79; Exam. Kat. Brandenb. Preuß. Gesch. u. deutsch. Kult.=Gesch. in Grundz. 80; Glaube uns. Väter 82; Luther u. Bismarck, 4. A. 84; Patriot. Vermächtnis Johns 84; Hohenzoll. 85; Ep. Wilhelm der Einzige 86; Ep. Eiserner Siegfried, 2. A.; Selbstbiogr. Ikarosflüge 88; Lienhard u. Gertrud 88; Exam. Kat. Pädagogik, 2. A.; Am Kaiserhof zu Goslar 89; Weihnachtskerzen 89; Exam. Kat. Religion, 2. A.; Steinberg=Sängerkrieg; Wildefüer; Marschall Vorwärts, 2. A. 90; Pestalozzi 92; Ewiger Jude u. Deutsch. Michel 95; Zur deutsch. Reformat. d. Judenchristentums; Comenius u. Pestalozzi, 2. A.; Getreuer Eckart 96; Jüd. Erziehg d. christl. Jugend 97; Bismarck=Parole: Bienen u. Drohnen 98; Himmelspforten, Kloster=R. 04; Hie Welf, hie Zoller, Oberharz. Berg=R. 08; Hafis, der Sänger von Schiras, Libr. f. kom. Oper 09.

Hoeffner, Erwin (Pf. Erwin Rainach), Roman, ✆, Verlagsbuchhändler u. Red. Dresden=A., Hübnerstr. 1b II. (Zwickau i. S. $^{24}/_{12}$ 76.) **V:** Poniatowski, Dr. 05; Rache! Sch 06; 20 Jahre Zwickauer Stadttheater 07.

Hoffs, Friedrich van, Humor, ♅, **Uc:** LI, Dr. phil., GP. a.D. Wiesbaden, Emserstr. 43. (Geldern $^{13}/_{6}$ 43.) **V:** Ged. 83; Horaz. Oden 85; Palestrin. Madrigale (m. P. Druffel) 87 u. 90; Vaterl. Klänge 88; Altdeutsche Volkslieder (m. P. Druffel) 90; D. Säkularnachtwächter v. Berncastel 91; Fr. Spee 93; A. Petöfi 95; Bunte Schmetterlinge, G. 00; Horaz. Satiren (m. E. Vogt), 2. A. 04; Herbstblumen, G. 09.

Hoffschild, Wilh. (Pf. Wilh. Franz), ✐, Kritik, ♅. Karlshorst b. Berlin, Treskow=Allee 58 B. (Stettin $^{22}/_{6}$ 69.) **V:** Aus Dämmerstunden 94; Mimosen, G. 98.

Hoffweiler, G. F. v., s. Hertling, Georg Frhr. v.

Höfken v. Hattingsheim, Rud., Numismatik, Kleingraphik, RegR., Hrsg. d. „Bibliotheca numaria Austriaca". Perchtoldsdorf b. Wien. (ebda $^{9}/_{7}$ 61.) **V:** Stud. z. Bracteatenkde Süddeutschlds 96 u. 06; Wesen u. Entwicklg d. Bracteaten 95; Passauer Pfennige 99; Numismat. Denkmale auf d. Protestantismus in Österreich 05; Weihemünzen I 06, II 10. **H:** Archiv f. Bracteatenkunde 86—06.

Höfler, Alois, ⚗, ♇, ⛫, ✆, Dr. phil., o. UPr. Wien. (Kirchdorf $^{6}/_{4}$ 53.) **V:** Wotan, Stud. z. Ring d. Nibelungen 78, 96; Logik I 90; Lesestücke a. philos. Klassik. 90, 95, 03, 06; Grundlehren d. Logik 90, 95, 02, 06, 08; Naturlehre f. d. Unterstufe 81, 93, 96, 00, 06; Psych. Arbeit 94; Psychologie 97; Grundlehren d. Psychologie 97, 02, 05, 07; Grundlehren d. Logik u. Psychologie, 2. A. 07; 7 Thesen zu Liszt, Üb. strafrechtl. Verantwortlichkeit 97; Metaphys. Theorien v. Leib u. Seele 97; Kant, Metaph. Anfangsgründe d. Naturw. mit Stud. zu gegenwärt. Philos. d. Mechanik 00; Dieselbe Schrift in d. Berlin. Kant=Ausg. 03, 10; Naturlehre f. d. Oberstufe 03, 10; Zum Gebrauche d. Oberst. d. Naturl. beim mündl. Unterr. 10; Physik 04; Repetitor. d. Physik 04; Zur gegenw. Naturphilosophie 04; Drei Vortr. z. Mittelschulreform 08; Didaktik des mathem. Unterrichtes 09.

Höfler, Eug. Friedr., s. Hirsch, Friedr. Eug.

Hofmann, Bernh., ✆, ObLGRat. München, Fürstenstr. 19 II l. (Ansbach $^{13}/_{5}$ 34.) **V:** D. Bürgermstr. v. Rothenburg, Tr. 94; Dichter u. Markgraf, Lsp. 96; Neues u. Altes, ausgew. G. 01; Kaiser Maximilian in Memmingen, Sch. 05; Das Bernadotte=Fest, Einakter 06.

Hofmann, Carl, Dr.=Ing. h. c., Kais. GRegR., Hrsg. u. Verl. d. „Papier=Ztg.". Berlin SW 11, Dessauerstr. 2. (Karlsruhe $^{2}/_{8}$ 36.) **V** u. **H:** Prakt. Handb. d. Papierfbk. 75, u. A. 97.

Hofmann, Frl. Else, Jugendschr., Roman, Nov. Leipzig=Leutzsch, Bahnhofstr. 1 I. (Leipzig $^{21}/_{10}$ 62.) **V:** Aschenbrödel 93; Müller=Liesel 95, 2. A. 96; 's Annebärble 95; Erlauschtes u. Erträumtes, ges. Nn. 98; Yvonne 98; Die böse Sieben 98; Carry 98; Elli 99; D. Weg gen Golgatha, R. 00; Im Waldpensionat 00; Vierblatt 01; Kitty 03; Dorfprinzeßchen 03; Karin 04; Daheim u. Draußen 08; Das siebente Gebot 09; Aus jungen Tagen 09; Buts 09; Fliedermütterchen 09; Immelbörnle 09; Aus jungen Tagen 10; Lida von Lenor 10; Baroneß Steffi 10; Zu spät 10; D. goldene Mädchenbuch (m. Glaß u. Liebe) 10.

Hofmann, Frau Else, geb. Gernet (Hofmann=Gernet), ASV., ♅, Nov., Jugendschr. Offenburg in Baden, Hauptstr. 32. (Mannheim $^{7}/_{12}$ 66.) **V:** Dora a. d. Univers., Erz. 04.

Hofmann, Emil, DÖSchG., ♅, Essay, Erz., Prof. a. Lehrerseminar in Währing. Wien XVII, Jörgenstr. 37. (Preßburg $^{13}/_{4}$ 64.) **V:** Aus ernster Zeit, G. 99; An meine Heimat, G. 00; D. Lehrer als Dichter, Anthol. (m. H. Cl. Kosel) 01; Legenden u. Sagen v. St. Stephansdom in Wien 04; Alt=Wien, Sagen u. Gesch. a. 4 Jahrh. I 06, II 08; Im Siegeszeichen, Gesch. aus deutsch. Vergangenheit 08; Kleine Heimatkunde v. Wien 08; Erzählgn u. Bilder aus d. Gesch. I (m. K. Schwalm) 09, II/III 10; D. Donau m. ihren Burgen u. Schlössr. 10.

Hofmann, Friedrich H., Kunst♔ (⚓,

Keramik), Konservator am Bayr. Nationalmuseum. München, Widenmayerstr. 11. (Forchheim $17|_5$ 75.) **B:** Die Kunst am Hofe der Markgrafen von Brandenburg, fränkischer Linie 01; Bayreuth u. seine Kunstdenkmale 02; Die Kunstdenkmäler des Bezirksamts Parsberg in der Oberpfalz 06; Kunstdenkmäler des Bezirksamts Beilngries 08; Kunstdenkmäler des Bezirksamts Riedenburg 08; Katalog d. europ. Porzellane im Bayr. Nationalmuseum 08; Kunstdenkmäler des Bezirksamts Neumarkt in d. Oberpfalz 09; Katalog d. Ausstellg „Bayr. Porzellan des 18. Jahrh." im Bayr. Nationalmuseum 09; München vor 200 Jahren 10; Frankenthaler Porzellan 10.

Hofmann, Hans (Pf. Mannhof), ✉, Essay, Dr. phil., GObLehr. Köln, Humboldtstraße. (Ulm a. D. $24|_5$ 62.) **B:** Nach Brasilien und zurück in die Heimat 79; Auf deutschen Höhen und auf Romas Hügeln 86; Ein Nachahmer Hermanns von Sachsenheim 92; Goethes Faust in ursprünglichst. Gestalt, Scherzsp. 97; Goethe am Rhein 99; Wilhelm Hauff, Leben, Briefe u. Nachlaß 02. **H:** Hauffs Werke (m. Einl. u. Anm.) 05; J. G. Fischers Schillerreden 05. ( )

Hofmann, Hermann, Polit., Publiz., Jurist. Leit. u. polit. Red. d. „Hamb. Nachricht.". Hamburg. ($9|_3$ 50.) **MitH:** Fürst Bismarck n. seiner Entlassung; D. neue deutsche Gerichtsverfahren 79. ( )

Hofmann, Frau Ida verw., DSch., Nov., ✓, ✉, **Uc:** FE. Berlin W 15, Nachodstr. 7 II. (Mainz $14|_7$ 54.) **B:** Aus dem Reiche d. Herzens, N. 88; Ein Rätselbuch 10.

Hofmann, Jos., Dial. ✉, △, ☉, Bürgersch.-Lehrer. Karlsbad, Böhmen. (ebda $19|_3$ 58.) **B:** Histörchen in Egerländ. Dialekt 89, 91, 3. A. 01; Lausa Dinga, ebenso 92, 3. A. 01; Vorlagenwerk f. Sattler u. Riemer 97, 2. A. 00; D. Barocke i. Nordwestböhm. 99; Münzen u. Spielmarken, G. 01; Pumpelraufen, G. in Egerl. Mundart 01; 28 Egerländ. Volkslied. 01; D. ländl. Bauten, Trachten u. Einrichtgsgegenstände b. XIX. Jahrh. im Elbogner Kreise 07; D. Nordwestböhm. Volkstracht 08; Kaspar Becher, hist.-dram. Schilderg 08; Fastnachtsspiel 08; Aus dem Volksleben Nordwestböhmens: ein Dialektschwank u. 7 Erzählgn 10.

Hofmann, Karl, ✍, Dr. phil., ThSchP. Charlottenburg. ($^2|_4$ 70.) **B:** Fachschriften. ( )

Hofmann, Karl Berth., ✍, ✍, Dr. med., o. UP. Graz, Schillerstr. 1. (Zbounek, Mähr. $5|_9$ 42.) **B:** Untersuchg d. Harnes 71, 2. A. 78; Atlas d. Harnsedimente 71; Lehrbuch der Zoochemie 79.

Hofmann, Max, ASV., ✉, ☉, Fabrikbesitzer. Gommern, Bz. Dresden. (Wermsdorf i. Sa. $20|_8$ 67.) **B:** Ich liebe meine Einsamkeit, G. 06; Lieben ist Leiden, Einakter 07; Dem Faust einen Tempel 07; Der Erde Weh — der Erde Glück, G. 09; Dichtertraum, Einakter in Versen 09.

Hofmann, R., s. Weinzierl, L. A.

Hofmann, Reinhold, VJ & S., Volkskunde, Jugendschr., Dr. phil., Realgymn.-Prof. Zwickau i. Sa., Moltkestr. 22. (Ebmath i. B. $^{21}|_{11}$ 55.) **B:** D. kirchl. Zustände der Stadt Pirna vor 1539 87; Gesch. d. Stadtkirche zu Pirna 90; Zur Gesch. d. Stadt Pirna 91; Reformationsgesch. d. Stadt Pirna 93; Dr. Georg Agricola 05; Zur Baugesch. d. Stadt Zwickau 08. **H:** Schönburgische Geschichtsblätter 94—01; Becker, Erzählgn aus d. alten Welt, 7. A. 04; G. Schwab, D. deutschen Volksbücher 06; G. Schwab, Die schönsten Sagen d. klass. Altertums 09.

Hofmann, Rud. Hugo, ✉, ✝, D., Dr. phil., o. UP. a. D., GehR., Domherr d. Hochstifts Meißen. Leipzig, Inselstr. 5 I. (Kreischa $^3|_4$ 25.) **B:** Zeichen d. Menschensohns 49; Leben Jesu nach d. Apokryphen 51; Symbolik 56; Berg Galiläa 56; Lehre v. d. Gewiss. 66; Predigten 69; Schulbibel 72; 5. Stereotyp.-A. 96; Z. System d. prakt. Theol. 74; Pädag. Vorbilbg z. höh. Schulamt 81; Predigten üb. d. Vaterunser 81; D. freie kirchl. Vereinstätigkeit 84; Rechtfertigg d. Schule d. Reformat. 89; Galiläa a. d. Ölberg 96; Ist es wünschenswert, daß d. Religionsunterricht ganz in die Hände von Geistlichen, resp. von Theologen gelegt werde 02.

Hofmann-Gernet, s. Hofmann, Frau Else.

Hofmannsthal, Hugo v. (frühere Pf.: Loris Melikow, Loris, Theophil Morren), ✉, ☉, Essay, Dr. phil., MitHrsg. der Wochenschrift „Morgen". Nodaun b. Wien. (Wien $^1|_2$ 74.) **B:** Gestern, dramat. Studie 91, 2. A. 04; D. Tod des Tizian, dramat. Fragm. 01, 3. A. 06; Der Tor u. d. Tod 00, 5. A. 04; Theater in Versen (D. Frau im Fenster; D. Hochzeit der Sobeide; Der Abenteurer u. d. Sängerin od. D. Geschenke d. Lebens) 99, 4. A. 05; Studie üb. d. Entwicklg d. Dichters Victor Hugo 01; Der Schüler, Pantomime 02; Ausgew. Gedichte 03, 2. A. 04; Kleine Dramen (D. Bergwerk zu Falun, Vorsp.; Der Kaiser u. d. Hexe; D. kleine Welttheater od. D. Glücklichen), 1. u. 2. A. 06; Das Märchen der 672. Nacht u. a. Erzn. (Reitergeschichte, Erlebnis d. Marschalls v. Bassompierre, E. Brief) 04; Elektra, Tr. 03, 11. A. 09; Unterhaltgn üb. literar. Gegenstände (Üb. Gedichte; Üb. Charaktere im Roman u. Drama), 1. u. 2.

Tauf. 04; Victor Hugo 04; Das gerettete Venedig, Tr. (nach Thomas Otway), 1.—3. A. 05; Ödipus u. d. Sphinx, Tr. 05, 6. A. 06; Vorspiele 08; D. prosaischen Schriften gesammelt I 07; Gesammelte Gedichte, 1. u. 2. A. 07. ()

Hofmeier, Max, Frauenheilkunde, Dr. med., o. ÖÖ. Würzburg, Schönleinstr. 4. (Zudar a. Rügen $^{28}/_{1}$ 54.) **B:** Die Myomotomie 86; Gynäkologische Operationen 89, 4. A. 05; Die menschl. Placenta 90; Handbuch d. Frauenkrankh. 02. ()

Hofmiller, Josef, WJ & S., literar. Kritik, Dr. phil., K. GymnProf., MitHrsg. d. „Süddeutschen Monatshefte". Freising, Prinz Ludwig-Str. 419. (Kranzegg $^{26}/_{4}$ 72.) **B:** Versuche 09; Zeitgenossen 10. *

Hofst. Bernhard, LÖ., Nov., Roman, Rektor. Berlin S 59, Fontane-Promenade 6. (Filehne $^{29}/_{11}$ 63.) **B:** Befreite Seelen, Nn. 06, 2. A. 07; Es ging ein Säemann, R. 06, 7. A. 07; Väter u. Söhne, R. 10, 2. A. 10.

Hoegel, Hugo, Strafrecht, Dr. jur., ObStaatsanw., a.o. Prof. d. Konsularakad. Wien VII, Neustiftg. 17. (ebda $^{21}/_{10}$ 54.) **B:** Straffälligkeit u. Strafzumessung 96; Gesetz betr. d. Entschädigg f. ungerechtfertigt erfolgte Verurteilg 01; D. Straffälligkeit d. Jugendl. 02; Gesch. d. österr. Strafrechtes I 04, II 05; Teilreformen auf dem Gebiete des österr. Strafrechtes 08; Einteilg der Verbrecher in Klassen 08; Gesamtreform des österr. Strafrechtes 09.

Hohburg, Paulus, s. Köhre, O. P.

Höhe, Friedrich von der, s. Greiner, Hugo.

Hohenburg, Georg, s. Harlander, Otto G.

Höhenwarte, Emil von der, s. Besser, Emil.

Hohlbaum, Robert, AÖB., ✠, Dr. phil. Wien XIII/6, St. Veit-G. 67. (Jägerndorf, Schles. $^{28}/_{8}$ 86.) **B:** Aus Sturm- u. Sonnentagen, G. 08; Ein Leben 09; In den Sommer hinein, G. 10.

Höhler, Matthias, (t.), D., Dr. phil., Domkapitular u. Geistl. R. Limburg a. d. Lahn, Domstr. 12. (Montabaur $^{4}/_{5}$ 47.) **B:** Kreuz u. Schwert 77, 2. A. 03; Peter de Vineis 78, 2. A. 99; Aus sturmbewegter Zeit 79; Eli 80, 2. A. 96; Matteo Bonello 89, 2. A. 00; Friedrich II. 90; Religionskrieg in Sicht? 90, 2. A. 91; Ist der hl. Rock zu Trier echt? 4. A. 91; Konfessionslose Schule, Religionslos. Volk 92; D. dogm. Kriterium d. Kirchengesch. 92; Gottes Wege, N. 93; Fortschritt. Katholizismus od. Kathol. Fortschritt? 3. A. 97; D. hl. Nacht 97; Mirjam 98; Lavinia 99; D. bethlehemit. Kindermord 00; D. Stern v. Bethlehem 01; D. Mönch v. Lützelburg 01; (Pj. Friedrich Ernst): A-b-c für Evastöchter; A-b-c für Adamssöhne 98; Die Makkabäer 02; Für u. Wider in Sachen d. kath. Reformbewegung d. Neuzeit 03; D. Sar enin heilige Nacht 03; Beichtbüchlein für Jung u. Alt 07; Gesch. d. Bistums Limburg 08. **H:** Werke d. P. Carl Ambr. Cattaneo I. 1. 88, 2. A. 97, I. 2. 89, 2. A. 98, I. 3. 91, 2. A. 06, II. 1. 2. 3. 96; Roman eines Seminaristen 05; Vaughan, Der junge Priester 06.

Hohlfeld, Frau Dora, Roman, Nov., Kunstmalers-Gattin. Gnigl, Salzburg. (Rietberg $^{21}/_{5}$ 62.) **B:** Aus d. Krautwinkel, Nn. 05; D. arme Josefa, R. 06; Im Freudensaal, R. 07; Geringe Leute, R. 08; Wie sie über die Erde gehn 10; Der Roman d. Familie Nebelsiek 11.

Hohm, Anna Marie, s. Brix, Anna Helene.

Hohn, Wilh., (t.), AÖB., ✉, Dr. phil., Dir. d. Volksvereins f. d. kath. Deutschl. u. d. Volksvereinsverlags G. m. b. H., Red. d. „Soz. Kultur" (m. Prof. Hitze) u. v. „Jung Land". München-Gladbach, Dahlenerstr. 77. (Bühlingen $^{14}/_{1}$ 71.) **B:** D. Nanch-Trierer Borromäerinnen in Deutschl. 99; D. sozialökonom. Beziehgn charitativer Genossensch. 00; Barmherz. Schwestern 00; Ist e. Erhöhung d. landw. Schutzzölle notwendig? 01, 2. A. 02. ()

Höhne, C. Heinr., ✍, Musik, Kritik, Tonkünstl. Riga, Pauluscifstr. 8. (Prämnitz. Pos. $^{27}/_{4}$ 49.) **B:** Offene Antwort 96; Hat d. Musik eine den Charakter d. Menschen ethisch wirklich günstig beeinflussende Wirkung? Frau Anna Lankows „Wissenschaft des Kunstgesanges" 03.

Hohoff, Frl. Maria (Pss. Tante Maria), (t.), Jugdschr., ✍, Lehrerin. Altenessen, Rheinpr., Vereinsstr. (Recklinghausen $^{13}/_{6}$ 55.) **B:** Glockenklänge f. Kindesherz 95, 3. A. 08; Vaterunserbüchlein 98; Der schönste Tag 97, 4. A. 08; Der Trotzpeter, 1. u. 2. A. 98; Lebensperlen 98; Treue um Treue 98, 2. A. 06; Vaterhaus u. Fremde 98; D. Schutzengel u. d. Beichtkind 99; Begleitworte f. Mädchen 99, 6. A. 08; Sie will Lehrerin werden, Lsp. 01, 6. A. 09; Die Haushaltgsschule, Lsp. 05; Die Schutzgeister d. Hauses, Festsp. 09.

Hohoff, Wilhelm, (t.), ✉, Pastor a. D. Paderborn, Giersmall 24. (Medebach bei Brilon $^{9}/_{2}$ 48.) **B:** Protestantism. u. Sozialism. 81, 2. A. 83; D. Revolution seit dem 16. Jahrh. 87; Warenwert u. Kapitalprofit 02; H. Schell üb. d. soziale Frage 08; D. Bedeutung der Marxschen Kapitalkritik 08.

Hohrath, Frl. Clara, jetzt: Rommel, Frau Clara.

Holder, Alfr., Ψ, Dr. phil., ObBibliothekar, GehHofR. Karlsruhe i. B., Hirschstr. 35 a. (Wien $^{4}/_{4}$ 40.) **B:** Handschrif-

ten d. Hof- u. Landesbibliothek Karlsruhe III—VI 95/10; Alt-celtischer Sprachschatz I, II 96/04. **H:** Horati carmina 64/70. 85. 99 (mit O. Keller); Nachlaß von Adolf Holtzmann 73/75; Waltharius 74 (mit J. W. Scheffel); Dat lyden ende die passie ons heren Jesu Christi (mnl.) 77; Tac. Germ. 78; Lex Salica 79/80; Caesar b. Gall. 82; German. Bücherschatz (Tacit., Einhart, Beowulf, Jordanes, Nithart, Baeda) 82/96; Saxo Grammaticus 86; Herodotos 86/88; Avienus 87; Inventio S. Crucis 89; Porfyrion 94; Caesar b. civ. 98; Eulogius Favonius 01. ()

Holder, August, Kultur- u. Lit.-, , Lehrer, Hrsg. d. „Vierteljahrshefte d. Zabergäuvereins". Erligheim, Württ. (Kohlberg $^{3}{}_{8}$ 50.) **B:** Wunnenstein 80, 4. A. 82; Ortschroniken 86; Wunnensteingeg. 87; Das Weinkraut 92; Gesch. d. schwäb. Dialektdichtg 96; D. schlimmst. Erfahrgn meines Lebens 94; D. Bottwartal in Wort u. Bild 97; Cajus u. Sabina, hum. D. 01; Hohenasperg 04; Hohenbeilstein 10; Besigheim 10. **H:** J. Nefflen, Wke 88; Rabener, Wke 88; J. Nefflen, Schwäb. Feierabd u.a. 89; Liscow, Wke 01; Hillers Naive Welt, 3. A. 04; Schmezers Leidensgesch. 96; Schwäbischmundartl. Vortrags- u. Singstücke 99, 2. A. 05; Nefflen, D. Vetter a. Schwaben 04; D. alte Faustbuch 07; Hebel (Ausw.) 08.

Hölder, Eduard Otto, , Dr. jur., o. UP., GHofR. Leipzig, Schwägrichenstr. 26. (Stuttgart $^{27}{}_{11}$ 47.) **B:** Fachschr. ()

Hölder, Otto, , Dr. phil., o. UP., GHofR. Leipzig, Schenkendorfstr. 8 II. (Stuttgart $^{22}{}_{12}$ 59.) **B:** Anschauung u. Denken in d. Geometrie 00.

Holderberg, ſ. Friese, Eugen.

Holdschmidt, Adolf, (k.), Jugendschriftſtell., Rektor. Duisburg-Meiderich, Lootſtr. 44. (Elberfeld $^{16}{}_{9}$ 75.) **B:** D. Türkenſchreck 02, 2. A. 04; Cornelius 03; Im Kampf um d. Freiheit 05; Aus der Geſchichte d. Herzogt. Cleve (m. Eicker) 09.

Holetſchek, Joh., , Dr. phil., Adjunkt an d. Sternwarte. Wien XVIII/$_{1}$, Türkenſchanzſtr. 17. (Thuma, NÖſtr. $^{29}{}_{8}$ 46.)

Holitſcher, Arthur, Roman, , Eſſay. Berlin W, Augsburgerſtr. 18 III. (Budapeſt $^{22}{}_{8}$ 69.) **B:** Leidende Menſchen, N. 93; Weiße Liebe, R. 96; An die Schönheit, Tr. 98; Der vergiftete Brunnen, R. 00; Das andere Ufer, Dr. 01; Von der Wolluſt u. dem Tode, N. 02; Das ſentimentale Abenteuer, Erz. 05; Charles Baudelaire, Monogr. 05; Leben mit Menſchen, Monogr. 06; Der Golem, Dr. 09; Worauf wartest du? R. 10.

Holland, Hyazinth, (k.), Lit., Dr. phil., Prof., Privatgelehrt. München, Arcoſtr. 1. (ebda $^{16}{}_{8}$ 27.) **B:** Geſch. d. deutſch. Lit. 53; Altes u. Neues 55/56; Reiſeblätter 56; Kaiſ. Ludwig d. Bayer 60; D. Entwicklung d. deutſch. Theater i. MAlter 61; Erinnergn an E. v. Laſault 61; Geſch. d. altdeutſch. Dichtkunſt in Bayern 62; Deutſche Charakterbild. 64; D. Ammergauer Paſſionsſpiel 70; M. v. Schwind 73; Deutſche Minneſänger 76; Th. Horſchelt 76, 90; Z. Erinnerg an F. Pocci 77; Ill. Erinnergn an Münch. Künſtler 84 I; A. Adam: Aus d. Leben eines Schlachtenmalers 86; Graf Pocci 90; D. Werk d. Künſtlerfamilie Adam 91. **H:** Fr. Beck, Poetik, 7. A. 96.

Hollander, Bernhard, Balt. Geſch., Dir. d. Albertſchule, Staatsr., Mitgl. d. Direktor. d. Geſellſch. f. Geſch. u. Altertumskde. Riga, Schützenſtr. 4 a. (ebda $^{23}{}_{11}$ 56.) **B:** Die livl. Städtetage bis z. F. 1500 88; W. F. Häckers Buchdruckerei 1804—1904 04.

Hollander, Heinrich v., röm. Recht, Dr. jur., Prof., UDoz. Halle a. S., Deſſauerſtr. 8 a. (Riga $^{23}{}_{2}$ 53.) **B:** Vis major nach röm. Recht 92; Z. Lehre v. error nach röm. Recht 98; Üb. d. animus im Recht d. Beſitzes d. Römer 03. (*)

Holländer, Eugen, , Kunſt, Dr. med., Prof., Spezialarzt f. Chirurgie. Berlin W, Kurfürſtendamm 212. ($^{28}{}_{7}$ 67.) **B:** D. Medizin u. d. klaſſ. Malerei 03; D. Karikatur u. Satire in d. Medizin 05; Geſch. der Medizin in Kunſt u. Kunſthandwerk, Katalog 06. ()

Hollaender, Felix, BP., Rom., Dramaturg u. Regiſſ. d. Deutſch. Theat. Berlin. Charlottenburg, Mommſenſtr. 22. (Leobſchütz $^{1}{}_{11}$ 68.) **B:** Jeſus u. Judas, R. 91, 4. A. 92; Magdalene Dornis, R. 91, 4. A. 92; Katzengold, Dr. 92; Frau Ellin Röte, R. 93, 6. A. 99; Sturmwind im Weſten, R. 95, 7. A. 96; Penſion Fratelli, N., 1.—3. A. 96; Das letzte Glück, R. 99, 4./6. A. 00; Erlöſg, R., 1.—3. A. 99; D. Weg d. Thomas Truck, R. 02 II, 7. u. 8. A. 05; Der Baumeiſter, R. 04; Traum u. Tag, R. 05; D. Pflegeſohn, Erzn. 06; Charlotte Adutti, R. 07; Die Witwe, Erzn. 07; Agnes Feuſtels Sohn, R. 08. ()

Hollaz, Harry, , , , Dr. jur. et phil., a.o. UP. Neuchâtel u. Prof. a. d. Handelsakad. Lausanne. Schloß Peseux b. Neuchâtel. (Tremeſſen $^{30}{}_{3}$ 83.) **B:** Die Staatsſervitut 08; Deutſche Strafgeſetze 09; Die Utopie 10; Le peuple germanique et la réception du droit romain 10; Beiträge z. deutſchen Militärſtrafrecht 10; Die Frau in d. Utopie 10; Problèmes du droit aérien 10.

Hollenhaag, Hans, ſ. Hollitſcher, Jak. J.

Hollensteiner, Karl, †, Lok., Kirchenpropſt. Oldenburg, Holſt. (Grünſtadt $^{6}{}_{5}$ 40.) **B:** Sickingen u. d. ev. Gemeinde Landſtuhl 68; Bau d. Reiches Gottes 73; Buch d. Bücher 80, 2. A. 91, dän. 92; Aus vergangenen Tagen, Chro-

nikbilder d. Stadt Oldenburg i. H. 82; Dreimal fünfundneunzig, 2. A. 83; Die 4 köstl. Dinge 88; Für alles Volk 83; Das Weltelend u. d. Welterlösg 93; D. 3. Gebot u. d. Sonntag 95; Gedanken aus zwei Welten 96; Glaube, Liebe, Hoffnung, ein Buch üb. d. Bergpredigt 98; Euchiridion Pastorale 04; Harnack u. Bousset 06.

Höller, P. Joseph, (t.), ✝, Redemptor., D., Lector theol. Mauterni. Steierm. (Graz $^{10}/_{8}$ 68.) **B:** Ehekatechism. 99, 4. A. 09; Ist das Papsttum Gotteswerk? 1. u. 2. A. 02; Himmelsmacht u. Erdenherrsch.: I. Gesch. des Kirchenstaates 03, II. Notwendigkeit d. Kirchenstaates 03.

Hollitscher, Jak. J., ⚓, Dr. phil. Wien IX, Schwarzspanierstr. 15. **B:** D. histor. Gesetz 01; Friedr. Nietzsche, Darstellg u. Kritik 04; Vom Typus in der Kunst (u. d. Ps. Hans Hollenhaag) 05. ()

Hollmann, Georg, ✝ (N. Test.), Lic. Dr. phil., Pfr. Nikolassee bei Berlin, Kirchstr. (Stralsund $^{30}/_{8}$ 73.) **B:** D. Bedeutg d. Todes Jesu n. s. eigenen Aussagen auf Grund d. synopt. Evangel. 01; Urchristentum in Korinth 03; Welche Religion hatten d. Juden, als Jesus auftrat 04, 2. A. 10; D. Schriften d. N. Test., neu übers. u. f. d. Gegenwart erklärt (Jacobus, Judas, 2. Petrus, Hebräer) 06, 2. A. 08.

Hollweck, Johann Nepom., ♚ der ℍ., Volksschull. Regensburg, Gutenbergplatz C 70. (Pfaffenhofen $^{28}/_{4}$ 59.) **B:** Gesch. d. Volksschulwes. in d. ObPfalz 95; Die Schulgeldfrage, e. Beitr. zu ihrer Lösung 99; Z. Verstaatlichg d. bayr. Volksch. 99.

Hollweck, Jos., (t.), ✝, D., LyzProf. u. Domkap. Eichstätti. Bay. (Pfaffenhofen $^{16}/_{3}$ 54.) **B:** Bischöfl. Sem. in Eichstätt, Festschr. 88; D. apost. Stuhl u. Rom 95: Kann d. Papst s. Nachfolg. designieren? 95; D. kirchl. Bücherverbot 97; D. kirchl. Strafgesetze 99; D. Zwilleherecht d. BGB. 00; Das Testamentsrecht d. Geistlichen 01; Staat u. Kirche 04; Lehrb. d. Kirchenrechts 05. ()

Holly, Franz Jak., Lit.♚, Nov., Volkserz., Jugendlit., ✌, ℍ., Dr. phil., GP. a. D. Arzbach bei Bad-Ems. (ebda $^{26}/_{4}$ 58.) **B:** Bedeutg d. Rheines für die mittelalterl. Poesie 89; Unterm Christbaum, 5 Weihn.-Nn. 93; Himmelschlüssel, Blüten f. Geist u. Herz d. Jugend 94; Dichtung u. Dichtungsmittel 94; H. Sachs 95; D. deutsch-franz. Krieg 1870/71 im patriot. Liede 96; Moosrosen, Künstler-N. 96.

Holm, Adolf, Humor, ●. Hamburg, Eduardstr. 46. (Mucheln $^{21}/_{4}$ 58.) **B:** Wau! Wau! Bilderbuch 93; Puppenspiel, Bilderbuch 94; Holstein. Gewächse, Erz. 96; Köst u. Kinnerbeer, Erz. 98; Schlaufuchs, Erz. 00; Rugnbarg, R. 04.

Holm, Carl, Nov., Dr. med., Arzt. Hamburg, Mühlendamm 17. (Altona $^{4}/_{12}$ 56.) **B:** Aus schwerer Zeit 96; Daheim u. draußen 01; Im scheeben Stebel 09.

Holm, Erich, s. Prager, Mathilde.

Holm, Frithjof, s. Leiningen, Helene Gräfin zu.

Holm, Korfiz, ◇, Roman, Nov., ✌, **Uc:** RF. München, Kaulbachstr. 91. (Riga $^{21}/_{8}$ 72.) **B:** Schloß Übermut, N. 98, 3.—5. Taus. 02; Arbeit, Sch. 99; Mesalliancen, Nttn. 00, 5. Taus. 07; D. Könige, dr. G. 01; D. Sünden d. Väter, Nttn. 05; Thomas Kerthoven, R. 06, 4. Taus. 07; Fräulein Resi, Kom. 07; Die Tochter, R. 10. **Uc:** Werke v. Tschechoff, Gorki, Tolstoi, Dostojewski, Hervieu, Flers u. Caillavet.

Holm, Frau Mia, geb. v. Hedenström, PA., ✌. München, Kaulbachstr. 91. (Riga $^{11\cdot26}/_{9}$ 45.) **B:** Wider d. Natur 78; Träumer-Erich 80; Ged. 82; Mutterlieder 97, wohlf. A. 02; Verse 99.

Holm, Orla, s. Strohal.

Holmquist, Frau Mary, BB., ✌, Skizz., Erz., ⁄, Kritik. Cassel, Ob. Carlstr. 16. (ebda $^{27}/_{8}$ 74.) **B:** Mort, G. 06.

Holmsen, Bjarne P., früh. Kollektiv-Pseudonym von Arno Holz u. Joh. Schlaf.

Holnstein aus Bayern, Ida verw. Gräfin v., geb. Gräfin v. Mengersen, (t.), ✌, Nov., **Uc:** EF. Vallendar a. Rh., Kloster der Borromäerinnen. ($^{9}/_{8}$ 38.) **B:** Am See, N. 83, 4. A. 96; Lob des Herrn, Ged. 86, 2. A. 95; Felsegg, N. 91; Flora, R. nach dem Engl. 99; Gesch. der Familie v. Mengersen I 03.

Hölscher, Georg, Reise, ⁄, Red.-Sekr. d. „Köln. Volksztg.". Cöln a. Rh., Moltkestr. 99. (Coblenz $^{11}/_{3}$ 63.) **B:** Bonner Wanderbuch I 94, II 03; Cölner Wanderbuch 04, 7. A. 08; Führer durch das Siebengebirge 95, 4. A. 08; Siegtal 95, 2. A. 03; Ahrtal 96, 2. A. 02; Aggertal, Bröltal 95; Eifelführer 96, 2. A. 09; Der Buchhändler 96, 2. A. 98; Cöln a. Rh., Wegweiser u. Andenken 03, 5. A. 10; engl. 05, 3. A. 10; franz. 05; Rheinführer 03, 6. A. 10; engl. 04, 4. A. 09; franz. 05, 2. A. 09; Moselführer 05, 2. A. 08; D. Köln. Dom 05, 2. A. 09; engl. 06, 2. A. 09.

Hölscher, Gustav, Alttestamentl. Wissenschaft, Lic., Dr. phil., UDoz., Red. b. „Mitteilgn u. Nachr. d. Deutschen Palästinaver.". Halle a. S., Vikt. Scheffel-Str. 15 I. (Norden $^{17}/_{6}$ 77.) **B:** Palästina i. d. pers. u. hellenist. Zeit 03; D. Quellen d. Josephus 04; Kanonisch u. Apokryph 05; D. Sadduzäismus 06; Landes- u. Volkskunde Palästinas 07. ()

Hölscher, Wilhelm, D., KirchenR., Pfr., Hrsg. d. „Allg. Evang. luther. Kirchenzeitg.". Leipzig, Nicolaikirchhof 3 (Norden $^{22}/_{4}$ 45.)

Holst, Adolf, ♆, Nov., Dr. phil. Bückeburg, Fürstentum Schaumb.-Lippe. (Branderoda $^{7}/_{1}$ 67.) **B:** Träumen, G. 95; Sternschnuppen, G. 02; Allerliebster Plunder, Kinderlieder 05; Die blaue Kutsche, M. 07; Mit Wolken u. Winden, G. 09; Komische Käuze, lust. Geschn f. Kinder 09; Lustige Vögel aus meinem Garten, G. 10.

Holsten, Gust. Erich, s. Goldstein, Gustav.

Holterdorf, Engelbert, (k.), AB., Red. der „Glocke". Oelde, Westf. (Bockum $^{6}/_{9}$ 58.)

Holthausen, Ferd., Anglist., Ψ, Dr. phil., o. UP., MitHrsg. d. „German.-roman. Monatsschr.". Kiel, Feldstr. 118. (Soest $^{9}/_{9}$ 60.) **B:** Stud. z. Thidrekssaga 84; Soester Mundart 86; Vices and Virtues Part I 88; Caxtons Infantia Salvatoris 91; Altisländ. Elementarbuch 95; Altisländ. Lesebuch 96; Die engl. Ausspr. bis 1750 nach dän. u. schwed. Zeugn. 95 f. II; Das Noahspiel von Newcastle 97; Altsächs. Elementarb. 99, 2. A. 11; Die altengl. Walderebruchstücke 99; Havelok 01, 2. A. 10; Beowulf 05 f., 2. A. 08 f.; Cynewulfs Elene 05, 2. A. 10; An Enterlude of Welth and Helth 08. **Ue:** Wimmer, D. Runenschr. 87. **H:** Old and Middle English Texts; Kieler Studien z. englischen Philologie.

Holthausen, Frl. Marie (Pf. Marzo), ♆, ⁄, Nov. Villány, Ungarn, Komitat Baranya, Villa Raindl. (Sonnenburg, Prov. Brandenbg.) **H:** Franz Huemer, Verwaiste Blüten, G. 98.

Holthof, Ludwig, Publizist., Theater- u. Kunstkritik, Liter. u. geschichtl. Essay, Dr. phil. Stuttgart, Neckarstr. 94. (Cöln $^{24}/_{9}$ 40.) **Ue:** Paul Barras' Memoiren; Gino Monaldi, G. Verdi u. s. Werke; John Bigelow, D. Geheimnis d. Schlafes; Alberto Santos-Dumont, Im Reich der Lüfte. **H:** H. Heines sämtl. Werke; Lessings Werke; Uhlands sämtl. Werke. **B:** Unsere Haustiere (mit R. Klett).

Holtschmidt, Friedrich, WB., Bankdir. Braunschweig, Humboldtstr. 25 II. (Mettmann $^{6}/_{4}$ 32.) **B:** Ecce homo, dr. G. 69, 2. A. 87; Poesie d. Unbewußten 78; A. d. verfehmten Tempel 84; Ketzerreden 89; Fromm u. Frei 91; Heil d. Welt 92, 3. A. 94; Neue Offenbarungen 95; Harfe und Kelle 95; Licht u. Schatten in d. Freimaurerei 03; Auf d. Wege ins Verderb. 06; Was ist Wahrheit? 08.

Holtz, Wilh., ∩, Dr. phil., a.o. UP., GReaR. Greifswald. (Saatel b. Barth $^{5}/_{10}$ 36.) **B:** Über d. Blitzableiter 78; Über d. Zunahme der Blitzgefahr 80.

Holtze, Friedrich, Rechtsꝛc, Dr. jur., KammerGerR. Berlin W, Habsburgerstr. 10. (Potsdam $^{7}/_{8}$ 55.) **B:** Gesch. des Kammergerichts I 90, II 91, III 01, IV 04; Gesch. d. Stadt Berlin 06 u. a. ()

Holtzendorff, Graf Georg (Pf. Georg Stellanus), Erzählgn. Dresden-N., Bischofsweg 32. (Freiberg i. S. $^{31}/_{7}$ 38.) **B:** Weihnacht. a. Wildeck; Blau u. Weiß II.

Holtzinger, Georg, Geh. Minist.-Sekr. Oldenburg i. Gr., Zeughausstr. 12. (Jever $^{28}/_{4}$ 23.) **B:** Handb. f. Registraturen. Archivdde 83, 2. A. 08; Festschr. d. Oldenb. Gew.- u. Handelsvereins 92. ()

Holtzinger, Heinr., Kunstꝛc, Dr. phil., Univ.- u. ThSchP. a. D., Gutsbesitzer. Tenever bei Hemelingen, Bremen. (Oldenburg $^{15}/_{8}$ 56.) **B:** Über Ursprung u. Bedeutung der Doppelchöre 81; Kunsthist. Studien 85; Altchristl. Architektur in systemat. Darstellg 89; Altchristl. Basiliken in Rom und Ravenna 97; Sophienkirche in Konstantinopel 98; Altchristl. u. byzant. Bautunst 98, 2. A. 08; D. Ruinen Roms Modern. Cicerone, Rom I) 03, engl. Ausg. 05; Timgad u. d. röm. Archit. in Nordafrika 05. **H:** Ant. Manetti, Vita di Brunellesco 88; 3., 4. u. 5. A. v. J. Burckhardt, Gesch. d. Renaissance i. Italien 90, 04 u. 11; G. Santi, Federigo di Montefeltro 93.

Holtzmann, Adolf, Sanskrit, Dr. phil., GP. a. D. u. o. HonUP. Freiburg i. B., Friedrichstr. 13. (Karlsruhe $^{20}/_{12}$ 38.) ()

Holtzmann, Josef, (k.), Altteſt. Exegese, **Ue:** F, D., Divisionspfr. Karlsruhe, Friedenstr. 3a. (Wingen, Unt.-Els. $^{24}/_{8}$ 69.) **B:** Die Peschitta zum Buche der Weisheit, e. krit.-exegetische Studie 03; Die messian. Weissagungen, ein Beweis Gottes (nach d. Franz.) 05; Moderne Sittlichkeitstheorien u. christl. Lebensideal 07. **Ue:** Paul Allard, D. Christenverfolggn u. d. moderne Kritik 05; Allo, D. Furcht vor d. Wahrheit 08.

Holtzmann, Oskar, ✝, D., a.o. UP. Gießen. (Stuttgart $^{20}/_{10}$ 59.) **B:** D. Johannesevangelium untersucht u. erkl. 87; D. Ende d. jüd. Staatslebens u. d. Entstehung d. Christentums 88; Jesus Christus u. d. Gemeinschaftsleb. d. Menschen 93; Neutestamentl. Zeitgesch. 95, 2. A. 06; Leben Jesu 01, engl. 04; Religionsgesch. Vorträge 02; War Jesus Ekstatiker? 03; Der christliche Gottesglaube 05; Christus 07; E. Büchlein vom staatl. Religionsunterr. insbes. in Hessen 08. ()

Holtzmann, Robert, Kunstꝛc, Dr. phil., Prof., UDoz. Straßburg i. Els., Wimpfelingstr. 29. (Heidelberg $^{17}/_{10}$ 73.) **B:** Wilhelm von Nogaret 98; Kaiser Maximilian II. bis zu seiner Thronbesteigung (1527 bis 1564) 03; Franz. Verfassungsgeschichte 10. **MitH:** 3. Bd. d. Deutsch. Kaiserurkunden in d. Monumenta Germaniae hist. 00—03.

Holz, Arno, ♆, ⌂, ⌂. Berlin-Wilmersdorf, Holsteinische Str. 31. (Rastenburg $^{26}/_{4}$ 63.) **B:** Klinginsherz 82; Deutsche Weisen (m. O. Jerschke) 84; E. Geibel 84; Buch d. Zeit 85, n. A. 1.—10. Tsd. 05; Die

Kunst, ihr Wesen u. ihre Gesetze 90/92 II; Neue Geleise, Gemeinsames (m. J. Schlaf) 91; Sozialaristokraten, Kom. 96, 2. A. 05; Phantasus, G. 99 II; Revolut. d. Lyrik 99; Dr. R. M. Meyer, Privatdoz. a. d. Univ. Berlin, e. lit. Ehrabschneider 00; D. Blechschmiede 01; Joh. Schlaf, ein notgedrungenes Kapitel 02, n. A. 05; Aus Urgroßmutters Garten, e. Frühlingsstrauß aus dem Rokoko 03, 2. Tsd. 05; Daſnis, lyr. Porträt aus d. 17. Jahrh. 04, 20.—30. Tsd. 05; Traumulus, trag. Kom. (m. O. Jerschke) 04, 10. Tsd. 05; „Frei!" E. Männerkomöd. (m. demſ.) 05; Sonnenfinsternis, Tr. 08; Gaudeamus! Feſtſp. z. Jubelfeier d. Univ. Jena (m. O. Jerschke) 08. ()

Holz, Georg, CP., German., Dr. phil., a.o. UP. Leipzig, Hofmeisterstr. 9. (Chemnitz $^{24}/_{12}$ 63.) **B:** Zum Rosengarten 89, 2. A. 93; Urgermanisches e 90; Ged. v. Rosengarten zu Worms 93; Beitr. zur deutsch. Altertumskunde I 94; Laurin u. d. kleine Rosengarten 97; 100 Jahre e. Leipziger Buchdruckerei (F. B. Hirschfeld) 00; Die Jenaer Liederhandschrift I, getr. Abdruck des Textes 01: Der Sagenkreis der Nibelunge 07; Das Nibelungenlied, übers. v. K. Simrock, durchges. u. erläut. 09.

Holzapfel, P. Heribert, Kirchen, D., OFM., Lektor u. Provinz-Archivar. München, St. Annastr. 12. (Neckarsulm $^{22}/_{11}$ 68.) **B:** Montes Pietatis 1462—1515 03; St. Dominicus u. d. Rosenkranz 03; Bibliotheca Immac. Concept. BMV. Franciscana 04; Franziskus-Legend. 07; Handbuch d. Gesch. d. Franziskanerordens 09.

Holzapfel, Ludw., alte, Dr. phil. Gießen, Alicestr. 16. (ebda $^{20}/_{6}$ 52.) **B:** Untersuchungen über die Darstellung der griech. Gesch. v. 489—413 v. Chr. b. Ephoros, Theopomp u. a. Autoren 79; Röm. Chronologie 85; Beitr. z. griech. Gesch. 88.

Holzbock, Alfred, BP., Publizistik, Red. am „Berl. Lokal-Anz." Berlin SW, Dessauerstr. 15. (Posen $^{31}/_{7}$ 57.) **B:** Die Weltausstellg in Antwerpen; Balletdichtungen. ()

Holzer, Rudolf, CP., , , Red. d. kais. „Wien. Zeitg". Wien VI, Wallg. 25. (ebda $^{28}/_{7}$ 75.) **B:** Ab. Stifter, Volksausg. m. Einleitg 99; Frühling, Sch. 01; Hans Kohlhase, Tr. 05; Gute Mütter, Kom. 06; Marionettentreue, Pantom. 09. **H:** Österr. Volkskal. ()

Holzer, Valentin, Dr. phil., Oberrealschul-Prof. Krems a. D., Bahnstr. 10. (Deinsberg, Kärnten $^{12}/_{2}$ 71.) **Ue:** Palmieri, Polemik des Islam 01; Bonomelli, D. neue Jahrhundert 02, D. Kirche 03, Religiössoz. Tagesfragen 06; Felix Klein, Neue Strömungen in Religion u. Lit. 03; Vincent Maumus, D. religiöse Krise u. die Lehren der Geschichte 05; Dante Alighieris Götti. Komödie 05—07. **B:** D. Studium d. neueren Sprachen als allg. Bildungsmittel 01; D. Lieder des Shi-King 02; D. franz. Kulturkampf 09. ()

Holzhausen, Frau Marie, , Musik. Bonn, Nassestr. 7. (Eckartsberga $^{16}/_{12}$ 66.) ()

Holzhausen, Paul, , Kritik, Lit., , Reisen, Dr. phil., Prof. Bonn, Nassestr. 7. (Cöslin $^{12}/_{12}$ 60.) **B:** D. Ballade u. Romanze von ihrem ersten Auftreten in der deutsch. Kunstballade bis zu ihr. Ausbildg durch Bürger 82; Die Lustspiele Voltaires 88; Davout in Hamburg 92; Judenhatz in deutsch. Nordseebädern 93; D. erste Konsul Bonaparte u. s. deutschen Besucher 00; Der Urgroßväter Jahrhundertfeier 01; F. Ch. Laukhard 02; Napoleons Tod in der zeitgenöss. Presse u. Dichtung 02; H. Heine u. Napoleon I. 03; Bonaparte, Byron u. die Briten 04. **H:** Laukhards Leben u. Schicksale (m. B. Petersen) 08 II. ()

Holzinger, Heinrich, Lic., Dr. phil., Prof. am Karlsgymn. Stuttgart. ($^{13}/_{3}$ 63.) **B:** Einleitg in den Hexateuch 93; Genesis, Exodus, Josua, Numeri, erkl. 98, 00, 01, 03.

Holzinger, Ritt. v. Weidich, Karl, klass. , Dr. phil., o. UP., k. k. HofM. Prag, Manesg. 1a. (Weltrus $^{24}/_{7}$ 49.) **B:** Arbeiten z. Aristophanes, Aristoteles, Euripides, Platon usw.; Edition d. vetus translatio zu Nemesios; Lykophrons Alexandra.

Hölzke, Hermann, Erz., Nov., Roman, Lit. Charlottenburg, Marchstr. 7 c. (ebda $^{14}/_{11}$ 73.) **B:** D. Siegerin, D. Drei, Eran. 00; D. größte Glück, N. 01; Das Häßliche i. d. mod. deutsch. Literatur, krit. Studie 02; Fremdlinge, R. 04 II; Kinderseelen (D. alte Professor, Er taugt nichts, Marianne), Erzählgn 05; Zwanzig Jahre deutsch. Literatur (85—05) 05, 2. Tsd.; Meister Belial, Erz. 09.

Holzmann, Mich., , Bibliographie, Dr. phil., k. k. Skriptor der Univ.-Bibl. Wien IX/4, Alserbachstr. 2. (Slawatheen $^{21}/_{6}$ 60.) **B:** Börne 88; Adreßbuch d. Bibliotheken der Österr.-Ung. Monarchie (m. Bohatta) 00; Deutsch. Anonymen-Lexikon (m. Bohatta) 02—09 V; Aus d. Lager d. Goethe-Gegner 04; Deutsch. Pseudonym.-Lexikon (m. Bohatta) 06.

Holzmann-Forrer, Frau Clara (Pſ. Clara Forrer), , Zürich V, Pestalozzistr. 24. (Meilen b. Zürich $^{19}/_{4}$ 68.) **B:** Ged. 86, 2. A. 93; Blütenschnee, neue G. 95; Neue Ged. 08; Jungbrunnen, e. Buch f. Kinder I 10.

Holzmüller, Gustav, , , Dr. phil., Prof. Hagen i. W., Bergstr. 47. ($^{2}/_{1}$ 44.) **B:** Elemente der Stereometrie I/II 00, III/IV 02; u. a. ()

Holzschuher, Hanns (Pſ. Hieronymus, Hanns v. Harlach, Cand. Jobs), ASV.,

Psychol., ♅, ☉, Essay, Kritik, März. usw. München u. Kitzbühel, Tirol. (Cassel, Hess.-Nassau $^{5}/_{1}$ 74.) **B:** Maria, Traum e. Liebe, G. 02; Frühlingsreife, Spiel in Versen 02; Das Fräulein, satir. Scn. 02; Heiml. Lieder 03; Einsamkeiten, n. G. 04; Hanns Sachs in s. Bedeutg f. uns. Zeit 06; V. sprechenden Baum, Tagbuch 08; Junker Lenz, Msp. 10; D. Sünde d. Priesters, Dr. 10. **H:** Musenalmanach d. Hochschüler Münchens 01/02, dass. 03; Freier Almanach deutscher Studenten Deutschlands, Österreichs u. d Schweiz, zwangl. Hefte 04/05; Heine-Brevier 06; Xenien-Almanach (m. Hans Rosenbusch) 07; Hanns Sachs-Dichtgn, Ausw. 10.

Holzt, Alfred, Elektrotechnik, Prof., Dir. d. Technikums. Mittweida, Leisnigerstr. (Bromberg $^{11}/_{12}$ 59.) **B:** Schule des Elektrotechnikers 05.

Holzweissig, Friedr. W., ✝, Ψ, ℙ, Dr. phil., GDir. d. K. Stiftsgymnasiums. Zeitz. (Delitzsch $^{27}/_{10}$ 46.) **B:** Hilfsbuch zur Gesch. der christl. Kirche 74, 16. A. 07, z. Bibelkunde 74, 14. A. 05, zur evang. Glaubens- u. Sittenlehre 75, 8. A. 04; Wahrheit u. Irrtum der lokalist. Kasustheorie 77; Repetitionsbuch f. d. ev. Relig.-Unterr. 78, 19. A. 07; Griech. Syntax 78, 3. A. 86; Latein. Schulgrammat. 85, 25. A. 09; Übungsb. f. d. Unterr. im Latein. für Sexta 85, 21. A. 08, für Quinta 87, 16. A. 08, für Quarta 89, 8. A. 02, für III b 90, 5. A 00, für III a 92, 4. A. 03, für II b 02; Grundriß d. Bibelkde 88, Grundriß d. Kirchengesch., 7. A. 01; Leitf. f. d. ev. Religionsunterr. 93; Präparation zu den gelesensten vitae des Corn. Nepos, 7. A. 94 III; Wörterverz. z. Übgsbch 94 i. versch. Aufl.; Griech. Schulgramm. 93; Cornel. Nepos als latein. Leseb. f. Schulen d. IV bearb. 97, 4. A. 06; Parallelkursus z. lat. Übungsbuche für IV 97, 3. A. 06, III b 00, 3. A. 07, III a 01, 2. A. 05, II b 02, II a bis Ia 05; Gesch. d. latein. Alphabets 09. ()

Homeyer, Fritz, Germanistik, Dr. phil. Berlin W 15, Sächsische Str. 70. (Posen $^{23}/_{8}$ 80.) **B:** Stranitzkys Drama v. Heiligen Nepomuck 07. **H:** Wieland, hersgg. im Auftrage d. Kgl. Preuß. Akad. d. Wissenschaft. I/II 09.

Hommel, Fritz, Kult.-u. Rel. ♔, Dr. phil., o. ÜP. München, Schwabinger Landstr. 50. (Ansbach $^{31}/_{7}$ 54.) Äthiop. Übers. d. Physiologus 77; Namen d. Säugetiere 79; Zwei Jagdinschr. Sardanapals 79; Semit. Völker u. Sprach. 83; Sumero-Akkader 83; Gesch. Babyloniens u. Assyriens 85; Arab. Barlaam-Legende 87 u. 90; Babyl. Urspr. d. ägypt. Kultur 92; Aufsätze u. Abhandlgn 92; Südarab. Chrestomathie 93; Sumerische Lesestücke 94; Gesch. d. alten Morgenl. 95, 3. A. Neubr. 08; Altisr. Überlieferung in inschriftl. Beleuchtg 97; Hethiter und Skythen u. das erste Auftreten d. Iranier in der Geschichte 98; Gestirndienst der alten Araber 01; Insel d. Seligen 01; E. neuer babyl. König 01; Die altor. Denkmäler u. das A. T. 02; Grundr. d. Geogr. u. Gesch. d. alt. Orients 04.

Hompel, Adolf ten, Rechts⚖, Kultur♔, Dr. jur., RA., Geschäftsführer der Gesellschaft f. christl. Kultur. Münster i. W., Kreuztor 5 I. (Recklinghausen $^{15}/_{6}$ 74.) **B:** Das furtum usus de lege ferenda unt. Berücks. d. Elektrizitäts-Diebstahls 99; Der Verständiggszweck im Recht 08; Von der Philosophie zur Rechtsmethodik, Gnaeus Flavius u. freie Rechtsfindung 08; Inderbewegg u. Kulturgesellschaft (m. Hellraeth u. J. Plaßmann) 08; Üb. d. Ursprung, die Entwicklg u. die Abgrenzg d. Rechts 09; Das Cölner Osterdienstags-Protokoll (u. d. Pf. Athanasius) 09; Recht, Weltanschauung u. Praxis 10.

Homunculus, ſ. Weil, Robert.

Hondre, Georg. ☉, Rom., ♅. Zurzeit Sebenico, Dalmat. (Schitomir $^{28}/_{1}$ 71.) **B:** D. Sonne, Dr. 03; Der Buckelmajor (Ewige Ostern), Erz. 05 Victorie, mod. romant. Erz. 06; Austria, weltbürgerl. Sch. 07; Syhinx, ausgew. G. 08; Erster Schnee u. Blütenschnee, Tr. 08. ()

Hoenig, Bertold, engl. Lit.♔, ℙ, Dr. phil., Prof. am deutsch. Mädch.-Lyzeum. Prag II, Wladislawg. 56. (Drenitz in Böhm. $^{29}/_{9}$ 67.) **B:** Moderne Organisation d. höh. Frauenbildg (e. amerik. Idee) 04.

Hoeniger, Rob., ♔, ⊟, Dr. phil., TitP., UDoz., Lehrer a. d. Kriegsakad. u. Handelshochschule. Berlin W 50, Kurfürstendamm 231. (Ratibor $^{27}/_{6}$ 55.) **B:** Der schwarze Tod in Deutschland 82; Kölner Schreinsurkunden 84/94; Prof. v. Below's Detailpolemik 92; Bismarck u. d. Zukunft d. Deutsch. Nation 05; D. Kontinentalsperre in ihrer geschichtl. Bedeutg 07. ()

Hönigswald, Richard, ⁂, Dr. med. et phil., UDoz. Breslau, Tauentzienstr. 7. (Ungarisch-Altenburg $^{18}/_{7}$ 75.) **B:** Z. Begriff d. exakten Naturwissenschaft 99, 2. A. 00; Ernst Haeckel, der monist. Philosoph, 1. u. 2. A. 00; Zur Kritik der Machschen Philosophie 03; Über die Lehre Humes von der Realität der Außendinge 04; Beiträge zur Erkenntnistheorie u. Methodenlehre 06; Vom allg. System der Wissenschaften 07.

Hönncher, Erwin, Ψ, Dr. phil., Prof., RGymnOblehr. Zittau i. S. (ebda $^{6}/_{7}$ 63.) **B:** Stud. z. angelsächs. Genesis 84; D. lit. Satire Le Sages 86; Quellen zu Swifts Gulliver's Travels 87; Fahrten n. Mond u. Sonne, Studien insbes. z. franz. Lit.-Gesch. des 17. Jahrh. 87; Prakt. Lehrg. der franz. Sprache 92, 3. A. 04, b. engl. Sprache 93,

2. A. 04; Mod. franz. u. engl. Handelsbriefe 93; Was ford. Pädag., Wissensch. u. Praxis v. d. höh. Handelsſch. 95; Welche Methode empfiehlt ſich f. d. handelsrechtl. Unterr. in Handelsſch. 96, 2. A. 05; (mit L. J. Garcia da Luna): Prakt. Lehrb. d. ſpan. Konverſationsſprache 97; Anon.: Kaufm. Unterrichtswerk Merkur 96; Theorie der fremd. Wechſelkurſe unter Berückſichtigung der neueren u. neueſten volkswirtſchaftl. Liter. 98. **H:** A. Daudet, Lettres de mon moulin 89; (mit J. Bauer): Allg. HGB. 94; Allg. D. WO. 95; ReichskonkursO. 95; Seerecht 95: ReichsgewO. 96; Franz. u. engl. Sprachkal. 97/98 (anon.); „Echo français" u. „Spectator", franz. u. engl. Zeitſchr. f. Deutſche 92/98; Neuer Merkator 93/98; Aus Handel und Induſtrie, Sammlg volkswirtſch. Abhdlgn 94/98; Gewerbeſchau 05/09.

Hoennicke, Guſtav, ✝ (N. Teſtament), D., Dr. phil., a. o. UP. Breslau. (Heiligenſtadt, Sachſ. $^{11}/_{9}$ 71.) **B:** Was lehrt man in d. Kirche Chriſti des Scientiſten? (anonym) 01; Studien zur altprotеſtantiſchen Ethik 02; Chronologie des Lebens des Apoſtels Paulus 03; D. neuteſtam. Weisſagg vom Ende 07; D. Judenchriſtentum i. 1. u. 2. Jahrh. 08.

Hoensbroech, Paul Reichs-Graf v., WB., ♛, Kirchenpolit. Groß-Lichterfelde, Drakeſtr. 79 (Schloß Haag b. Geldern $^{29}/_{5}$ 52.) **B:** Mein Austritt aus d. Jeſuitenorden 93, 12. A. 04; Mod. Jeſuitismus, 1. u. 2. A. 94; D. römiſche Frage 95, 2. A. 96; Zivilehe, 2. A. 96; Entwurf d. BGB. u. römiſch-ultramont. Eherecht 96, 2. A. 96; D. deutſch. Jeſuiten der Gegenwart u. d. konfeſſ. Friede, 2. A. 96; Ultramont. Leiſtungen, 1.—4. A. 96; Ultramontanismus i. Deutſchl., 2. A. 98; Relig. od. Aberglaube 97; D. Parität i. Preuß. Staate 95; F. eigen. Sache u. anderes 99; Ultramontanes zur Lex Heinze 98; Das Papſttum in ſ. ſozialkulturellen Wirkſamkeit I 00, 3. u. 4. A. 01, 5. A. 05, II 02, 1.—3. A., Volksausg. 04, 50.—60. Tauſ.: Ein Beitrag zur Liguori-Moral 01; Der Zweck heiligt d. Mittel 03, 2. u. 3. A. 04; Die Toleranz d. Zentrums im Lichte der Toleranz d. röm.-kath. Kirche 03; Der Syllabus 04; D. konfeſſionelle Couleurſtudent 04; Moderner Staat u. röm. Kirche 06; Rom u. das Zentrum 07, Volksausg. 10; D. kathol.-theol. Fakultäten im Organismus d. Staatsuniverſit. 07; E. Wort an D. deutſchl. u. Öſterreichs Studenten 08; 14 Jahre Jeſuit, Perſönliches u. Grundſätzl. 09/10 II, 3. A. **H:** Deutſchl., Zeitſchr. f. d. geſ. Kultur 02—07.

Hontheim, Joſ., Ψ u. ✝, SJ., Prof., Ignatiuskolleg. Valkenburg, Holl. Limburg. (Olewig $^{18}/_{7}$ 58.) **B:** Institt. theodicaeae sive theologiae nat. 93; D. logiſche Algorithmus 95; Das Buch Job 04; Das Hohelied 08. **H:** Wilmers, Lehrb. d. Religion, 7. A. 09.

Hood, Fred, ſ. Huth, Friedr.

Hoogeweg, Herm., ♛, Dr. phil., ArchR., Archivar a. Staatsarch. Weßlar. (Gumbinnen $^{25}/_{5}$ 57.) **B:** Die Schriften d. Cölner Domſcholaſters uſw. Oliverus 94; Weſtfäl. Urk.-Buch VI, die Urk. des Bistums Minden 1201—1300 98; Urk.-Buch des Hochſtifts Hildesheim II (1221—60) 01, III (1260—1310) 03, IV (1311—40) 05, V (1341—70) 07; D. Klöſter Niederſachſ. 08.

Hoovs, Heinrich, Paſtor. Grambke, Bremen. (Rablinghauſen $^{10}/_{7}$ 67.) **B:** Geſchichte d. Gemeind. Grambke u. Büren 05; Leitf. f. d. Konfirmandenunterricht 08; Geſchichte d. Börde Leſum 09.

Hoops, Johs., engl. Ψ, Dr. phil., o. UP., GHofR. Heidelberg, Klingenteichſtr. 13. (Rablinghauſen, Bremen $^{20}/_{7}$ 65.) **B:** Die altengl. Pflanzennamen 89; Keats' Jugend u. Jugendgeb. 95; Waldbäume u. Kulturpflanzen i. german. Altertum 05; Reallexikon d. german. Altertumskunde 10 ff. **H:** Keats' Hyperion 99; „Engl. Textbibl." 98 ff., „Engl. Studien" 99 ff. u. „Angliſt. Forſchgn" 00 ff. **Ue:** Bellamy, E. Rückblick 91; Bret Harte, Argonautengeſch. 92/96; William Staffords Drei Geſpr. über die in d. Bevölkerg verbreitet. Klagen (v. J. 1581) 95; Sidney Low, Die Regierung Englands 08.

Hopf, Frl. Dora-Lotti, jetzt: Kretſchmer, Frau D.-L.

Höpfl, P. Hildebrand, (k.), ✝, D., OSB., Prof. Rom, Collegio S. Anſelmo, M. Aventino. (Lebau, Böhm. $^{25}/_{11}$ 72.) **B:** D. höhere Bibelkritik 02, 2. A. 05; Das Buch d. Bücher 04; Kardinal Wilh. Sirlet's Annotationen z. Neuen Teſt. 08.

Hoppe, Albert Albin, Gabelsbergerſche Stenogr., Lehrer, ſtaatl. geprüft. Lehrer der Stenographie. Halle a. S., Südſtr. 52. (Aue, Kr. Zeitz $^{28}/_{6}$ 64.) **B:** Lehrb. der Gabelsb. Stenogr. 02, 35.—36. Tauſ. 10: Schlüſſel z. Lehrb. d. G. Sten. 02, 5. A. 10; Leſe- u. Übgsb. z. Lehrb. d. G. Sten. 02, 5. A. 10; Lehrb. d. Redeſchr. d. G. Sten. 03.

Hoppe, Edmund, Naturforſchg, Dr. phil., Prof. Niendorf bei Hamburg. (Burgdorf, Hannover $^{25}/_{2}$ 54.) **B:** Geſchichte d. Elektrizität 84; Akkumulatoren f. Elektrizität 88, 3. A. 98; Lehrb. d. Phyſik 94; Natur u. Offenbarung 01, 2. A. 03; Wie bewahren wir unſere Jugend vor der Unſittlichkeit 92, 2. A. 02; Geſch. d. Fernwirkung 01; Moderner Evolutionismus 03; Iſt mit d. Deſcendenztheorie eine religiöſe Vorſtellung vereinbar? 03; D. Philoſophie Leonhard Eulers 04; Das erſte Kapitel d. Bibel im Lichte d. Naturwiſſenſchaft 03; Die Evolutionstheorie u. d. leb. Gott 04;

Wert u. Bedeutung der Naturgesetze für Forschung u. Weltanschauung 05; Der naturalist. Monismus Ernst Haeckels 06; Naturerkenntnis u. Christentum 07; Unser Wissen vom Werden der Welt 08; Christentum u. Monismus 09; Freiwillige Schülerübgn in Physik im humanist. Gymn. 09; D. Elemente d. Differential- u. Integralrechng im Lehrplan des humanist. Gymnasiums 10; D. Christentum u. d. exakten Naturwissenschaften 10.

Hoppe, Oskar, ⚙, Prof., Doz. d. Bergakad. Clausthal, Osteroderstr. 570. (Hufhaus $^{24}|_{3}$ 38.) B: Beobachtungen der Wärme i. d. Blütensphäre einer Colocasia odora 79; Beiträge z. Gesch. d. Erfindgn 80/82; Bergwerke usw. d. Ober- u. Unterharzes 83; Stammbäume d. Aufbereitgn z. Clausthal, Schulenberg, Lautenthal usw. 86/87; Ventilbumpe 93: Element. Lehrb. d. techn. Mechanik 94/95 II; Maschinenwesen, Elem. Lehrb. I 95; Elem. prakt. Elektrotechnik i. Zusammenh. mit d. Maschinentechnik u. Mechanik 98, 2. A. 07; Die elektr. Förderanlage d. Aktien-Ges. Thiederhall 00; Die Pufferbatterie 01; Das Drahtseil 06; Die Wünschelrute. der Franklinsche Blitzableiter u. die Antenne der drahtlosen Telegraphie im techn.-wissenschaftl. Zusammenhange 06; Prakt. Leitf. d. Elektrotechnik 07; Mechan. Vorgänge im Innern u. a. d. Oberfläche der Erde m. Berücks. der sog. „Faulen Ruscheln" am Harz 07.

Hoppe, Theodor, D., Dr. phil., Generalsuperint. Hildesheim, Kalenberger Graben 6. (Burgdorf $^{7}|_{11}$ 52.) B: E. Reihe v. Vortr. üb. christl. Sitte, Familienleben, d. Gebet, Schrift u. Tradition, Weltberuf d. Christentums usw. H: Peips Religionsphilosophie 79. ()

Hoppenstedt, Jul., ⚔, Major. Rastatt, Murgthalstr. 36. ($^{22}|_{1}$ 61.) B: Übungsritte i. Aufgaben, Durchführg u. Berichten f. Offiziere aller Waffen 04; D. Schlacht d. Zukunft 07, 2. A. 09; E. neues Wörth 09; Sind wir kriegsfertig? 10; u. m. a.

Hora, Engelbert, (†.), Kirch.♛, altchrissl. Lit. u. Kunst♛, D., GP. Karlsbad in Böhmen, Elisabethquai, Haus Emilienhof. (Warta, Böhm. $^{7}|_{11}$ 67.) B: Untersuchgn üb. d. Apologie des Aristides 95; D. hebr. Bauweise im Alt. Testament 03; Lehr- u. Lesebuch der Kirchengeschichte 07.

Horcicka, Adalbert, ♛, Kunst♛, Lit.♛, Dr. phil., k. k. Prof. am Elisabeth-Gymn., Red. der „Mitteilgn d. Ver. f. Gesch. d. Deutschen i. Böhmen". Wien V, Wiedener Hauptstr. 87. B: Das Urkundenbuch der kgl. Stadt Aussig 96; Ad. Stifters kunsthistor. Schriften (Bd. XIV d. Gesamtausg.) 02; Das vollständ. Registrum Slavorum (Emmauskloster in Prag) 04; u. a. ()

Hörmann, Frau Angelika v., geb. Geiger, ♀. Innsbruck, Claudiastr. 4. (cbda $^{28}|_{4}$ 43.) B: D. Trutzmühle, Erz. 66, 3. A. 97; Grüße aus Tirol, G. 69, 2. A. 98; Nähmädchen, Erz., 2. A. 72; Salig-Fräulein, E. 76, 2. A. 97; Oswald v. Wolkenstein, E. 89; Neue Ged. 92; Auf stillen Wegen, G. 07. ()

Hörmann, Leopold, DÖSchG., ⁄, ♆, Red. Wien IX, Löblichg. 5—7. (Urfahr $^{26}|_{10}$ 57.) B: Schneekaderln u. Himmelschlüsseln 86; N. Lieder u. Ged., oberösterr. 87; Im Lodenrock 90; Gut aufgelegt 95; Biogr.-krit. Beiträge z. österr. Dialektliteratur 95; Geht's mit auf d' Nax! 05, 2. A: Hört's zua a weng! 05, 2. A.

Hörmann, Ludw. v. (Ps. Osw. Heiderich, Raimund Clara), Kultur- u. Lit.♛, Dr. phil., UBibl Dir. a. D., RegR. Innsbruck, Claudiastr. 4. (Feldkirch $^{12}|_{10}$ 37.) B: Frühblumen a. Tirol 63; Klein. mythолog. Aufsätze 64; Untersuchungen über die homer. Frage 67; Mythолog. Beiträge a. Wälsch-Tirol 70; Der heber gät in litün 73; Tiroler Volkstypen 77; Schnaderhüpfeln a. d. Alpen, 3. A. 95; Wanderungen durch Tirol usw. 78; Durch d. Arlberg 84; Jahreszeiten in d. Alpen 89; Grabschriften u. Marterln 89/05 III; Haussprüche a. d. Alpenlanden 90; Alpine Sprichwört. 91; Lutterotti, G. in tiroler Dialekt, 3. A. 96; Wanderungen in Vorarlberg, 2. A. 01; Wanderungen in Tirol 97; Tirol. Bauernjahr 99; Üb. tirol. Volkscharakter 01; Vorarlberger Volkstrachten 04; Der tirolisch-vorarlb. Weinbau 05—06; Wetterherren u. Wetterfrauen i. d. Alp. 07; Bauern- u. Wetterregeln 08; Volkshumor i. d. Alp. 08; Tiroler Volksleben 09. ()

Horn, Frau Anna, PL., Nov. Berlin-Schlachtensee, Adalbertstr. 24.

Horn, Ewald, Bibliographie, ℍ, ⁂, ♛, Dr. phil., Prof., Vorsteher der K. Auskunftstelle für höh. Unterrichtswesen. Berlin-Schöneberg. (Görsdorf $^{15}|_{1}$ 56.) B: Beitr. z. Kenntn. d. Protoplasmakörpers der Kompositen 87; Unrecht des Stärkeren in der Frauenfrage 90; Disputationen u. Promotionen auf deutsch. Universitäten 94; Kolleg u. Honorar 97; Verzeichnis der an den höh. Lehranstalten Preußens eingef. Schulbücher 01, 2. A. 06; Bibliographie der deutsch. Universitäten (mit W. Erman) 04; Akademische Freiheit 05; Das höh. Schulwesen der Staaten Europas 06, 2. A. 07; Max Stirners ethischer Egoismus 06.

Horn, Ferdinand, Geschichte der ⁂, Staatsrecht, Dr. jur. Wien IX, Währingerstr. 3. (Prag $^{12}|_{12}$ 42.) B: Lessing, Jesus u. Kant 80; E. Reichspartei. Österreichische Verfassungsstudien 82; Platonstudien I 93, II 04; D. Herrenhaus 06. ()

Horn, Frau Flora, geb. Reinecke, ⁄, Reiselehrerin., Postverwalt.-Gattin. Dresden-A., Sedanstr. 16 I. (Altenburg in Thüringen.) **B:** Abbazia 96, 2. A. 98.

Horn, Franz, ✝, ObPfr., Halberstadt. ($^{27}/_5$ 58.) **B:** Stille Stunden 90; D. apostol. Glaubensbekenntnis in Pred. 93; Im Schatten d. Martinikirche, Deutschevang. Lieder 98; Gottes Wort im A. Test., Pred. 01; Evangelisch bis zum Sterben! Philipperbrief-Auslegg., Pred. 02; Bethlehem. Christfest- u. Epiphaniasspiel 02; Willibald Benschlag 05: Zeitfragen im Anschluß an Goethes Faust 06: Deutsche Psalmen Paul Gerhardts 07; Paulus 07; Sang u. Klang im Kirchwald 07.

Horn, Franz, Meteorologie, Dr. phil. München, Gabelsbergerstr. 22. (Augsburg $^{22}/_5$ 60.) ()

Horn, Hermann, VJ & S., ☉, Rom., ⁄. Stuttgart, Schubartstr. 9. (Flensburg $^{26}/_3$ 74.) **B:** Zwei Dramen (Not, Zwisch. Tod und Leben) 04; Die Entfesselten, Dr. 05; Shakespeares Wandlung, Sch. 06; Kultur d. Reisens 06; Die Altäre, Dr. 06; Wie Gottlieb wieder zu sich kam, Erz. 07. ()

Horn, F., Dr. phil., Prof. Darmstadt, Soderstr. 112. (Rehbach $^{14}/_2$ 67.) **B:** Gewöhnliche Differentialgleichungen belieb. Ordng 05; Partielle Differentialgleichungen 10.

Horn, Kamillo, Musikref. des „Deutsch. Volksbl.". Wien VI, Mariahilferstr. 31. (Reichenberg $^{29}/_{12}$ 60.)

Horn, Max, Red., Hrsg. d. Kal. d. Bund. d. Landw. (s. 90). Berlin-Schlachtensee, Adalbertstr. 24. **B:** Ramses u. s. Feinde, sat. G.; D. Breśl. „Schweidnitzer Keller"; Komment. z. Preuß. Landgem.-Ord. 92.

Horn, Wilhelm, Engl. Ψ, Dr. phil., o. UP. Gießen, Ludwigstr. 32. (Rehbach i. Odenwald ^{6}, 76.) **B:** Beiträge z. deutsch. Lautlehre 98; Beiträge z. Gesch. d. engl. Gutturallaute 01; Untersuchungen zur neuengl. Lautgesch. 05: Histor. Neuengl. Grammatik I 08.

Hornеffer, Aug., ⁂, Dr. phil. Solln b. München. (Treptow a. Rega $^5/_7$ 75.) **B:** Nietzsche als Moralist u. Schriftsteller 06: Das klassische Ideal (m. E. Horneffer) 06; D. Verfall der Hochschule 07; Erziehg d. mod. Seele 08; Mensch u. Form 09. **H:** Nietzsches Nachgelassene Werke, Bd. IX, X, XI, XII, XIII (m. anderen) 00 bis 03. **Ue:** Platon, Der Staat 08; Theophrast, Charakterbilder 09; Tacitus, Germanien, Annalen 09; Cäsar, D. Bürgerkrieg 09; Herodotos, Historien 10; Demosthenes, Olynth. Reden 10.

Hornеffer, Ernst, ⁂, Dr. phil., Doz. d. Kartells d. freiheitl. Vereine, Hrsg. d. Monatsschr. „Die Tat". München, Elisabethstr. 36. (Stettin $^7/_9$ 71.) **B:** De Hippia maiore qui fertur Platonis 95; Vortr. üb. Nietzsche, Versuch e. Wiedergabe f. Gedanken 00, 12.—14. Taus. 08; Nietzsches Lehre v. d. Ewigen Wiederkunft u. d. bish. Veröffentlich. 00; Zu Nietzsches Gedächtn. 01; Platon gegen Sokrates 04; Das Kass. Ideal (m. Aug. Horneffer) 06, 2. u. 3. Taus. 09; Katholizismus in der protest. Kirche 06; Nietzsches letztes Schaffen 07; Hebbel u. das religiöse Problem d. Gegenwart 07; Wege zum Leben 07; D. Kirche u. d. polit. Parteien 08; D. künftige Religion 09. **Ue:** Platon: Apologie, Kriton 09. ()

Horner, Emil, CP., Lit., Dr. phil., Prof. an der Neuen Wiener Handelsakademie. Wien IX, Seeg. 6. (ebda $^{10}/_{10}$ 69.) **B:** Bauernfeld 00. **H:** Bauernfelds ausgewählte Werke 05.

Hoernes, Herm., Aeronautik, ⚔, ∩, Obstlt. i. Inf.-Reg. 42. Theresienstadt, Böhmen, Geniegeb. (Benedig $^{31}/_7$ 58.) **B:** Ballonbeobachtgn 92; Fesselballon-Stat. 92; Lenkb. Ballons 02; D. Luftschiffahrt d. Gegenwart 03; Feld-Handbuch f. Truppenoffiziere 04; Üb. d. Lösg d. Flugfrage m. Planetluftschrauben 05; D. Planetluftschraube 07; Luftschiffahrt u. Flugtechn. 10.

Hoernes, Frau Jenny, geb. v. Reuß (Pf. Jenny v. Reuß, Willibald v. Reuß), ♅, Nov., ⁄. Wien VIII, Josefstädterstr. 58. (Prag $^{14}/_3$ 59.) **B:** Tempi passati, G. 98; V. Baume d. Erkenntnis, G. 06.

Hoernes, Moriz, ♕, prähistor. Archäologie, Dr. phil., a.o. UP., Red. d. „Wiss. Mitt. aus Bosnien u. d. Herzegowina". Wien III, Ungarg. 27. (ebda $^{29}/_1$ 52.) **B:** Altert. d. Herzegowina 81 f.; Atlantis 84; Dinarische Wandergn 88; Bosnien u. d. Herzegow. 88; Urgesch. d. Menschen 91; Österr.-Ungarn u. d. Haus Habsburg 92; Urgesch. d. Menschheit 95, 3. A. 05; Urgesch. d. bild. Kunst in Europa 98; D. diluviale Mensch in Europa 03; Natur- u. Urgeschichte des Menschen 09.

Hoernes, Rud., ♌, Paläontologie, Dr. phil., o. UP. Graz, Heinrichstr. 61/63. (Wien $^7/_{10}$ 50.) **B:** Gastropoden der mioc. Meeresablagergn Österr.-Ungarns 79 ff.; Erdbebentheorie Falbs 81; Elemente der Paläontologie 84; Grundzüge d. Geognosie u. Geologie 89; Erdbebenlde 93; Paläontologie 99, 2. A. Neudruck 06; Bau u. Bild Österreichs 03.

Hornstein, Ferd. Frhr. v., ♅, ☉, Nov., Dr. jur. München, Arcisstraße 17. (ebda $^{31}/_5$ 65.) **B:** Ged. 94; Fühlung, D. 95; Buddha, Leg. 99, 2. A. Don Juans Höllenqualen, Dr. 00; Der kleine Karl u. andere Kleinigkeiten, dr. Dichtgn 02; Novellen 03; Mohammed, Dr. 06; Leib u. Seele, G. 09; Der Lebenshorcher, Nn. 09. **H:** Rob. v. Hornstein, Memoiren 08.

Hoerschelmann, Frl. Emilie v., Kulturꝛc u. Romane. München, Leopoldstr. 17. (Oberpahlen, Livland $18|_9$ 44.) **B:** Dimitar, R. 85; Im Banne der Schmach, R. 85; Kulturgesch. Ciceron f. Italien-Reisende I 86, II 88; Histor. Einleitung für den „Illustr. Katalog der Gemäldesammlung von W. Löwenfeld in München" 98; Die Bluthochzeit des Astorre Baglioni in Perugia (Entstehungsgesch. v. Raphaels Grablegung) 07; Rosalba Carriera, die Meisterin der Pastellmalerei 08. ()

Horschik, Jos. Joh., ✠, Nov., Roman. Dresden-Loschwitz, Robert Dietz-Str. 41. (Schönhof i. Böhm. $16|_2$ 74.) **B:** Lieder d. Wanderers 05; Reif im Frühling, Nn. 06; Johannes Lister, R. 08.

Horst, C. v., s. Cramm-Burgdorf.

Horst, J., s. Oppenheim, Adolf.

Horst, Wilh. vom, s. Gomoll, W. C.

Horsten, Hans, s. Schlepps, Fritz.

Hoersten, H. E. v., s. Seitz, Wilh.

Hortschansky, Adalbert, ♛, Bibliothekswesen, Dr. phil., Prof., ObBibliothekar a. d. Kgl. Bibliothek Berlin. Groß-Lichterfelde, Moltkestr. 40. (Görlitz $3|_2$ 57.) **B:** D. Schlacht an der Brücke v. Bovines $27|_7$ 1214 83; Lombard. Urkunden aus d. Samlg Morbio auf der K. Univ.-Bibl. zu Halle (m. M. Perlbach) 90; Acten d. Erfurter Univ. III: Register z. allg. Studentenmatrikel 99; Bibliographie des Bibliotheks- u. Buchwesens, 1.—6. Jahrg. 05 bis 10; Berliner Bibliothekenführer (m. P. Schwenke) 06; D. Kgl. Bibliothek zu Berlin, ihre Gesch. u. ihre Organisation 08. **Bearb:** Jahrbuch der Deutschen Bibliotheken, Abt. I—III, seit 05.

Hosäus, Arwed, ☭, Dr. chem., GP., ehem. Lehr. a. d. RealG. Eisenach, Emilienstr. 5. (Hochdorf $1|_4$ 40.) **B:** Ausbildung junger Landwirte 66; Zur Entwickelung u. Reform d. landw. Unterr.-Wesens 70; Grundr. d. Chemie 72, 4. A. 98; Elemente d. Bodenkunde 72, 5. A. 00; Leitf. für prakt. Übungen 73, 2. A. 83; Grundriß d. Agrikulturchemie 78; Elemente d. Chemie f. Gymnas. 83.

Hosius, Carl, klass. Ψ, Dr. phil., o. UP. Greifswald. (Neuwied a. Rh. $21|_3$ 66.) **B:** Apparatus criticus ad Juvenalem 88; Lucanus 92, 2. A. 05; Ausonius Mosella 94, 2. A. 09; Seneca de ben. et de clem. 00; Gellius 03. ()

Hoster, Theo G., ⚙. New York, „Scientific American" 361 Broadwat. (Winnweiler, Rheinpfalz $20|_{10}$ 54.)

Hotz, Wilhelm, populär-med.-wissensch. Abhandl., Dr. med., Hrsg. d. Zeitschrift „Gesundes Leben" u. des „Kinderarzt", Besitz. u. Leit. d. Sanatoriums. Finkenmühle, Post Mellenbach i. Th. (Wertheim a. M. $13|_7$ 70.) **B:** Winterkuren; Licht, Luft, Wasser.

Hötzsch, Otto, BSK., ☙, Dr. phil., Prof. an der Kgl. Akademie. Posen, Mühlenstr. 6. (Leipzig $14|_2$ 76.) **B:** Die wirtschaftliche u. soziale Gliederung vornehml. d. ländl. Bevölkerung Kursachsens im 16. Jahrh. 00; Die Ver. Staaten von Nordamerika 03; Stände u. Verwaltung v. Cleve-Mark 1666/97 08. **H:** Deutsche Monatsschrift 04—07; Beiträge z. russ. Gesch. 07.

Houben, Heinrich, (k.), ⌂. Leuterheide bei Breyell. (ebda $19|_9$ 66.) **B:** Zahlreiche Theaterstücke.

Houben, Heinrich Hub., BB., Kritik, ✍, Nov., Dr. phil. Leipzig, Körnerplatz 6. (Aachen $31|_3$ 75.) **B:** Studien üb. die Dramen C. Gutzkows 99; Gutzkow-Funde 01; Entwurf zu einer deutschen Bibliographie 02; Emil Devrient, Leben, Wirken, Nachlaß 03; Von Sorgen und Sonne, Erinnerungen aus Kunst u. Leben von Lina Fuhr 04; Laube-Biogr. 06; Gutzkow-Biogr. 08; Jungdeutscher Sturm und Drang 10. **H:** Heine fürs Volk 00; Veröffentlichungen d. Bibliograph. Gesellschaft 02—05: I. Zeitschriften der Romantik; II. Sonntagsbeilage der Vossisch. Ztg.; III. Register zu Varnhagens Tagebüchern; IV. u. V. Zeitschr. d. Jung. Deutschlands; H. Laubes ausgew. Werke 06; Carlyle, Französ. Revol. 07; K. Gutzkows ausgew. Werke 08; Laubes ges. Werke 08/09; Eckermann, Gespräche mit Goethe 08, 11. A. 10; Kellstab, 1812 09, 17. A. 10.

Hoven, Erwin, s. Sachse, Alfr. Erwin.

Hovorka, Edler v. Zderas, Oskar, Anthropologie, Elektrotherapie, Orthopädie, Dr. med., Leiter des u.-ö. Kinderhauses in Gugging. Wien III, Reisnerstr. 5. (Prag $16|_8$ 66.) **B:** D. äußere Nase 93; Aus dem Volksglauben von Sabbioncello 97; Volksmedizin auf der Halbinsel Sabbioncello in Dalmatien 99; Anthropolog.-orthopäd. Meßmethoden d. Rückens 04; Die Grenzen zw. der mechan. Orthopädie u. orthopäd. Chirurgie 05; Vergleichende Volksmedizin (mit A. Kronfeld) 07.

Howald, Joh., ✠, SemLehr. Bern, Muristalden. (Thörigen $28|_{12}$ 54.) **B:** Sonnenschein ins Herz hinein, G. 94, 2. A. 05; Gesch. d. deutsch. Literatur 04; Goethe u. Schiller, Monographie 04; Erfahrgn u. Bewahrgn aus d. Leben K. Frauenfelders 10.

Hoyer, Egbert v., ⚙, GehR. u. Prof. d. ThSch. München, Georgenstr. 21 II. **B:** Lehrb. d. vergl. mechan. Techn. 78, 4. A. 06; D. Papier, seine Beschaffenheit u. Prüfung 82; Die Fabrik. d. Papiers 87; Techn. Wörterb. engl.-deutsch-frz. 67, 5. A. 02; Handb. d. Maschinenkunde 97.

Hoyer, Frau Renata, geb. Greverus

(Renata Greverus), Erzähl., ♀, **Ue:** E, Pastoren-Gattin. Rensfeld-Schwartau, Fürstt. Lübeck. (Delmenhorst $^{27}{}_{2}$ 55.) **B:** Am Bache, Erz. 82; Lieder d. alt. Spielmanns 83.

Hruschka, Alois, Germanist., Realsch Dir. Wien II, Vereinsg. 21. (Theresienstadt $^{18}{}_{10}$ 52.) **B:** D. deutsch. Personen- u. Familiennamen 79; Deutsche Ortsnamen 80; Deutsche Rätsel 84; Zur angelsächs. Namensforschg 85 II; Deutsche Volkslieder a. Böhmen (m. W. Toischer) 88; Shakespeares Jul. Cäsar 07.

Hruschka, Frau Annie (Pf. Erich Ebenstein), Belletristik. Wien II, Volkertstr. 9. (Graz $^{22}{}_{4}$ 67.) **B:** Verirrte Seelen, Stn. u. Nn. 99; Königin Liebe, Nn. 04; Weltmenschen, R. 06; Im Lande der Samurai, R. 06; Das Kreuz im Osten, Erz. 06; Der Pfarrer v. Gamsegg, R. 07; D. lockende Licht, R. 08; Traumland, R. 08; Ins Leben hinaus 09; D. Prinzessin von Lanka, R. 10.

Hruschka, Ella, ⁄, ♀, ✆. Wien XVIII, Herbeckstr. 82. (Trebitsch, Mähr. $^{7}{}_{5}$ 54.) **B:** Der Wirkungskreis des Weibes 92: Mira, E. 95; Ferdinand Raimund, Dr. 07; Im goldenen Licht, G. 10.

Hubatsch, Oskar (Orbilius Empiricus), ♇, Dr. phil., RGDir. Charlottenburg, Schillerstr. 28/32. (Landsberg a. W. $^{12}{}_{10}$ 45.) **B:** Lat. Vagantenlieder d. MAlt. 70; Schulstreit u. Schulreform, dr. Szn. n. Aristophanes 87; Gespräche üb. die Herbart-Zillersche Pädagogik 88; Pädagog. Episteln 89. **Ue:** Dante, Monarchie 73; Odyssee 90; Ilias 93; Sophokles 95; Euripides, Iphigenie I 96.

Hübbe-Schleiden, Politik, Kolonisation, Esoterik, Dr. jur. Göttingen, Nikolausbergerw. 34. (Hamburg $^{20}{}_{10}$ 46.) **B:** Ethiopien 79; Überseeische Politik 81; Deutsche Kolonis. 81; Weltwirtsch. u. d. sie treibende Kraft 81; Kolonisationspol. usw. 83; Jesus, e. Buddhist? 90; Hellenbach 91; Dasein als Lust, Leid u. Liebe 91; Indien u. d. Indier 98; Warum Weltmacht? Der Sinn unserer Kolonialpolitik 06. **H:** Sphinx, theosoph. Monatsschr. 86—96.

Hübel, Felix, Roman, ✆. Leipzig, Kantstr. 13. (ebda $^{7}{}_{11}$ 74.) **B:** C-moll; Gesponstergeschichten, Pariser Nn.; Die kleine Königin; In einer Winternacht; Und hätte der Liebe nicht; D. Schmetterlingskuß; D. große Sehnsucht, R.; Neue Sehnsucht, G.; Vor Liebe sterben, Nn.; La Paloma, Sch.; Eros Thanatos, G.; Eva Gönneborg, R. **Ue:** Pater, Imaginaire Porträts; Das Kind im d. Hause.

Huber, Alois Hilmar, Roman, ♀, Verlagsbuchh. u. Antiquar, MitHrsg. d. „Almanach Moderner Literatur". Salzburg, Franz Josef-Str. 16. (Regensburg $^{2}{}_{7}$ 77.) **B:** Der Liebe wunderlich Wesen 10; D. stille Träumer, G. 10.

Huber, Anna, geb. Cador, ♀, Nov., Inh. e. Buch-, Kunst- u. Musik.-Hdlg., Hrsgin der „Musik- u. Theaterzeitung". Wien V, Bräuhausg. 51. (Breslau $^{5}{}_{6}$ 57.) **B:** Feldblumenstrauß, G. 84; Sternschnuppe, N. 86; Frühlingstraum, N. 86; Waldkapelle, N. 86; Irrlicht, N. 87; Wie es kam, N. 88; Ebbe u. Flut, N. 88; D. Wirkungskreis d. Frau 89; D. achte Gebot 89; D. Lehrerin 90; Herzenstreue, N. 92; Ellinor, N. 93; Durch Kraft, N. 94; Welke Blumen, N. 95; Stimme d. Mutter, N. 96; Schneerosen, N. 97; Glück? N. 97; Heimgefunden, Nn. 98; Schiffbruch, N. 00; Helleborus, N. 04; Es fiel ein Reif in der Frühlingsnacht, N. 05; Seelenkämpfe, Nn. 07; Das Problem der Heirat, Studie 07; Am Wege erblüht, G. 08; Leben heißt kämpfen, Nn. 08; Die Macht d. Gebetes, Nn. 09; Geben ist seliger denn nehmen, Nn. 09; Der Schuh im Leben der Menschen, Essays 09. **Ue:** In Träumen, S. erste Frau, Nn. a. d. Schwed. u. Engl. 99. ()

Huber, Eug., ⚖, Dr. jur., Dr. rer. pol. h. c., Dr. phil. h. c., o. UProf., Mitgl. des Schweizer. Nationalrates. Bern, Rabbenthal. (Stammheim $^{13}{}_{7}$ 49.) **B:** Shst. u. Gesch. d. schw. Privatrechts 86/93 IV; Bedeutg d. Gewere 94; Betrachtgn üb. d. Vereinheitlichg d. schweiz. Erbrechts 95; Entwurf e. schweiz. Pers.- u. Familienrechts I 96; Betrachtg üb. d. Vereinheitlichg u. Reform d. schw. Grundpfandr. 98; Entwurf e. schw. Sachenrechts 99; Entw. e. schw. Zivilgesetzb. 00; Erläut. z. Entw. e. schw. Zivilgesetzb.: I. (Einleitg, Personen- u. Familienrecht) 01, II. (Erbrecht), III. (Sachenrecht) 02; Eigentümerdienstbarkeit 02. **Red:** Schweiz. Zivil-Ges.-Buch v. $^{10}{}_{12}$ 07.

? Huber, F.C., ✉, Dr. jur., Prof. Stuttgart, Werastr. 9. **B:** Submissionswesen 85; Ausstellgn u. unst. Exportindustr. 86; Entwicklg d. Verkehrs 93; Auf d. Wege zur Eisenbahngemeinschaft 02; Deutschland als Industriestaat 01; Die Kartelle, ihre wirtschaftssozial- u. zollpolit. Bedeutung 03; Die Handelskammern 06; Der gesetzgeberische Ausbau des Reichs u. seine Wirtschaftspolitik 06; Fünfzig Jahre deutschen Wirtschaftslebens 06; Die Entwicklg d. Württemberg. Großgewerbes 09.

Huber, Franz Xaver, (k.), Eigentümer u. Hrsg. der Monatsschrift „Caritas". Wien V, Bräuhausg. 51. (Münnichsthal, NÖstr. $^{3}{}_{11}$ 70.) ()

Huber, P. Michael, (k.), Legendenforscher, Gymn Prof., OSB. Stift Metten, N.-Bay. (Weil-Altomünster $^{26}{}_{1}$ 74.) **H:** Visio Monachi de Eynsham 03; Beiträge zur Visionsliter. u. Siebenschläferlegende:

I. (Lat. Texte) 03, II. (Griech. Texte) 05, III. (Zur Überliefergsgeschichte m. bes. Berücks. d. syr. Zeugen) 08, IV. (Lat., deutsche, arab. Texte, übers.) 09; Z. Georgslegende 06; S. Swithunus, Miracula metrica auctore Wulfstano monacho 06; Gedichte des Grf. Daniele Florio 07; Die Wanderlegende v. d. Siebenschläfern 10.

Huber, Rudolf Wilh., ⌀, Nov., ⁄. Zürich V, Gemeindestr. 4. (Arbon i. Schweiz $^{8}/_{1}$ 68.) **B:** Die Wolke, Künstlerkom. 05. ()

Huber, Wilh., ✗, Dr. med., Spezialarzt für Frauenkrankh. u. Geburtshilfe. Leipzig, Bosestr. 11 II. (Lauffen a. N. $^{29}/_{1}$ 62.) **B:** Die Frauenkrankheiten, ihre Entstehg u. Verhütg 95, 4. A.; D. junge Frau, Betrachtgn u. Gedank. üb. Schwangerschaft, Geburt u. Wochenbett 10.

Hubert, Bernh., ♆, Dr. phil., Dir. d. Höh. Mädchensch. Hannover. (Dresden $^{30}/_{11}$ 61.) **H:** Neusprachl. Reformbibl. u. a.

Hubert, Wilh. Em., (k.), ✝, D., Dr. phil., Superior d. Schwestern v. d. g. Vorsehg. Mainz, Stephanstr. 6. (ebda $^{13}/_{12}$ 53.) **B:** J. Calasanza 86; J. Baptist de la Salle 87; Angela Merici 91; H. Amiliani 95; B. H. Overberg 96; A. Le Clerc 97; P. Canisius 97.

Hübl, Albert, ♔, OSB., GP. Wien I, Schottenstift. (Simmering $^{21}/_{7}$ 67.) **B:** Regenten Österreichs 98; Catalogus codicum manuscriptorum, qui in bibl. monasterii Scotensis servantur 99; Abteien u. Klöster Österr. (m. Wolfsgruber) 02; Die Inkunabeln der Bibliothek des Stiftes Schotten in Wien 04; Geschichte des Unterrichtes im Stifte Schotten in Wien 07; D. Gymnas. bei St. Anna in Wien 09; D. Münzensammlg d. Stiftes Schotten i. Wien I 10.

Hübl, Friedr. Josef (Ps. Hildebrand), Politik, Kritik, ⚒, ⁄, k. k. Postoffizial. Salzburg-Maxglan, Feldstr. 7. (Bruck a. Mur $^{7}/_{7}$ 70.) **B:** Schachzüge, Sch. (m. Phm. Lauris).

Hübler, Bernh., ⚒, Dr. jur., o. UP., GObRegR. Berlin W, Landgrafenstr. 3. (Cottbus $^{25}/_{5}$ 35.) **B:** Lehre v. d. rechtl. Natur d. Konkordate 66; Konstanzer Reformation u. d. Konkordate von 1418 67; D. Eigentümer des Kirchenguts 68; Eheschließung u. gemischte Ehen in Preußen 83; Kirchl. Rechtsquellen 88, 4. A. 02; Religiöse Erziehung d. Kinder aus gemischten Ehen 88; Organisation d. Verwaltung 98; Magistratur. d. völkerrechtl. Verkehrs 00.

Hübner, Max, ASV., ◍ u. Kolonialpolitik, ⚔, ⁄, Oberstleutn. z. D. Riesa i. Kgr. Sachsen, Bahnhofstr. 9. (Oschatz $^{13}/_{7}$ 54.) **B:** Eine Pforte zum schwarzen Erdteil (Französ.-Nordafrika) 04; Militärische u. militärgeographische Betrachtungen üb. Marokko 05; Unbekannte Gebiete Marokkos 05; D. französ. Sahara 07; Frankreichs Schlachtschwert, schartig zwar, doch scharf 07; Militärpolitik 08; D. franz. Armee im Wandel d. letzt. Jahrzehntes 09.

Hübner, Rudolf, ⚒, Dr. jur., o. UP. Rostock, Augustenstr. 108. (Berlin $^{19}/_{9}$ 64.) **B:** Die donationes post obitum und die Schenkungen m. Vorbehalt d. Nießbrauchs i. älter. deutsch. Recht 88; Gerichtsurkunden b. fränk. Zeit 91/93; Immobiliarprozeß b. fränk. Zeit 93; J. Grimm u. d. deutsch. Recht 95; Grundzüge d. deutschen Privatrechts 08. **H:** J. Grimm, Rechtsaltertümer (m. A. Heusler), 4. A. 99.

Hubrich, Eduard, ⚒, Dr. jur., o. UP. Greifswald. (Allenstein $^{7}/_{1}$ 64.) **B:** Recht d. Ehescheidg 91; Parlament. Redefreiheit 98; Confessioneller Eid 00; Parl. Immunität u. Beamtendisciplin 01; Deutsche Worte 01; Diätenfrage im Reichstag 02; Sprachenfreiheit in Preußen 03; Das Reichsgericht üb. Gesetz u. Verordnung 05; Deutsches Fürstentum 05; Preuß. Staatsrecht 09.

Hübsch, G., ♔ d. K., Dr. phil., SemDir. Bayreuth. (Haselhof $^{29}/_{10}$ 51.) **B:** Abriß d. Gesch. d. Erziehung u. d. Unterrichts 87, 5. A. 08; Reformen usw. in dem Geb. d. Volkssch. unt. Seinsheim u. Erthal 91; Hochstift Bamberg u. s. Politik vor dem Einfall d. Schweden 1631 95.

Hübscher, Paul, Journalist, Hrsg. u. Red. d. „Mitteilgn üb. d. Alkoholismus". Breslau, Opitzstr. 2 III. (ebda $^{29}/_{5}$ 71.) **B:** Die Alkoholfrage 05.

Huch, Frau Emilie, (k.), Apologet. Unterhaltungs- u. Erbauungsschr., Soziales. Neisse, Kaiserstr. 9. (Dürrtamitz bei Neisse $^{22}/_{9}$ 52.) **B:** Unser Glaube ist ein vernünftiger Glaube 94 (poln. 03, ital. 00), 4. A. 09; Im Schatten d. Kirche 94/99 V, I. u. II. 2. A. 99, III. IV. V. 2. A. 02 (poln. 00 ff.); Gehet hin in alle Welt 95, 6. A. 08 (poln. 02); Was hält den Sieg d. Kreuzes auf 99, 3. A. 09; D. Haus auf d. Berge 00; Adoremus Christum, deutsch, poln. u. ital. 00; E. schlichter Kranz 00; Lebensstürme u. Gottesfrieden, Erz. 01; E. Gesellen Irrfahrten 02, 3. A. 09; Platz den Kindern 02; Bibel u. Babel 02; Fata Morgana 03; Wandergn 03; Bis an d. Enden d. Erde 03; D. treue Dienst des hochhl. dreieinigen Gottes 07; Rettet die Ehe u. die Kinder! 07, 2. A. 09; Tod oder Leben? 07; Der Jugendfreund 09; E. großes Glück u. e. ernste Pflicht 09. ()

Huch, Friedrich, Roman, Dr. München, Keferstr. 2. **B:** Peter Michel, R. 01, 3. A. 02; Geschwister, R., 1. u. 2. A. 03; Träume 04; Wandlungen, R. 05; Mao, R. 07; Pitt u. Fox, die Liebeswege der Brüder Sintrup, R. 09, 25.—40. Tauf. ()

Huch, Frl. Margareta (Pf. M. H. Gareth), ⚲, ✉. Neisse, Kaiserstr. 9. (ebda $16|_6$ 78.) **B:** Prometheus, Sch. 08. ()

Huch, Frau Ricarda, geb. Huch, ✉, ⚲, Erz., Dr. phil. Braunschweig, Bruchtorwall 1. (ebda $18|_7$ 64.) **B:** D. Bundesschwur 91; Neutral. d. Eidgenossensch. währ. d. span. Erbfolgekrieges 92; Evoe! Dr. 92; Erinnergn v. Ludolf Ursleu d. Jüngern 92, 10. A. 08; Geb. 94 (u. d. Pf. Richard Hugo), 2. A. 08; D. Mondreigen b. Schlaraffis, Erz. 96; Teufeleien, Erz. 97; Hadewig im Kreuzgang, Erz. 97; Blütezeit d. Romant. 99, 3. A. 08; Fra Celeste u. a. Erz. 99; Aus d. Triumphgasse, Erz. 01, 6. A. 05; Dornröschen 02; Ausbreitg u. Verfall d. Romantik 02, 2. A. 08; Vita somnium breve, Erz. 02; Von d. Königen u. d. Krone, R. 04; Seifenblasen, 3 scherzhafte Erz., 1.—3. A. 05; D. Verteidigg Roms, hist. R. 06; D. Kampf um Rom, hist. R. 07; Neue Gedichte 07; Aus dem Zeitalter d. Risorgimento, Essays 08; Leben d. Grafen Federigo Confalonieri 10.

Huch, Rud., RA. u. Notar. Bad Harzburg, Bäckerstr. 6 A. (Porto Allegre $28|_9$ 62.) **B:** Aus dem Tagebuche eines Höhlenmolches 95; Mehr Goethe 99; Hans der Träumer, R. 02; Eine Krisis, Betrachtgn üb. d. gegenwärt. Stand d. Literatur 04; Der Frauen wunderlich Wesen, R. 05; Komödianten-d. Lebens, R. 06; Max Gebhard, Studie 07; D. beiden Ritterhelme, R. 08; D. Familie Hellmann, R. 09; Die Rübenstedter, humor. R. 10.

Huck, Erwin, (k.), Katechetik, Pfarrer. Schmiechen i. Württ. (Ulm $21|_3$ 48.) **B:** Erster Bußunterricht in vollst. Katechesen 85, 6. A. 05.

Hückelheim, Joh. Ferd., ✝, Dr. theol., Prof. Warendorf, Wstf. (Suttrop $30|_6$ 65.) **B:** Kathol. Apologetik 97, 2. A.; Apostelgesch., Übers. u. Erklärg 02; Über den Unsterblichkeitsglauben bei den alten Griechen 03; Über d. Unsterblichkeitsglauben bei d. alten Römern 05; Zweck der Apostelgesch. 09. *

Hückinghaus, Karl Aug., VB., ✉, ✉, Dr. phil., Dir. Elberfeld, Markgrafenstr. 19. (Remscheid $29|_9$ 61.) **B:** Ged. 89; D. Verstaatlichg d. Steinkohlenbergw. 92. ()

Hudabiunigg, Karl, ✉, steierm. Landesbeamter. Graz, Rechbauerstr. 19. (Laibach $26|_3$ 60.) **B:** Kameralistik u. Doppik, 3. A. 97; Kritik d. Konstanten, 2. A. 97; Interess. Fälle i. Buchhltgswes., 2. A. 97.

Hue de Grais, Robert Graf, Staats- u. Verwaltungsrecht, WGObRegR., Reg. Präs. a. D. Berlin, Königsplatz 5, im Sommer: Wolkramshausen bei Nordhausen. (ebda $25|_8$ 35.) **B:** Handb. d. Verfassg u. Verwaltg i. Preußen u. d. Deutsch. Reiche 81, 20. A. 10; Grundr. d. Verfassg u. Verwaltg i. Preußen u. d. Deutsch. Reiche 84. 10. A. 10; Handb. der Gesetzgebung i. Preußen u. d. Deutsch. Reiche (in Verbindung m. Fachgenossen): I d. Deutsch. Reich 01, III Heer u. Kriegsflotte 1 Allg. Best., 2 Mil.-Strafrecht, IV 1 d. preuß. Staat, Verfassg u. Behörden, 4 Kommunalverbände, VII Polizei, IX Bauwesen, XIV 2 Forstwirtschaft, 5 Jagd, 2. A. 08, XV 1 Handel, XIX Eisenbahnen.

Hüffer, Georg, (k.), ✍, Dr. phil., UPr. a. D. Paderborn, Liboristr. 4. (ebda $15|_8$ 51.) **B:** Vorstudien zum Leben des hl. Bernard von Clairvaux 86; Korveier Studien, Quellenkrit. Untersuchgn zur Karolinger Gesch. 98. **H:** Akten des V. Intern. Kongresses Kath. Gelehrten 01. **Red:** Hist. Jahrbuch I—III 80—82.

Huffnagl, Karl (Pf. Z. A. Springh, de Gal, La Hire), ⁄, Satire, ✉, Dr. phil., k. k. Archivar i. Min. d. Inn. Wien IX, Rögerg. 1 B. (ebda $18|_{12}$ 72.)

Hügel, Franz, s. Gibara, Leo.

Hugelmann, Karl, (k.), österr. Staatsrecht, Statistik, Lit.✍, Bibliothekswesen, Dr. jur., k. k. HofR. u. PräSekr. des k. k. Reichsgerichts. Wien XIX, Chimanistr. 19. (Kecskemet $6|_{10}$ 44.) **B:** Stud. z. österr. Vereins- u. Versammlgsrecht 79; Recht d. Nationalität. in Österr. 80; Stud. z. österr. Verfassgsrecht I 86; Zentralisation der Amtsbibliotheken in Wien 87; Sammlung d. Erkenntnisse d. k. k. Reichs-Ger. X 98, XI 01, 02, 03, XII 03, 04, 05, XIII 07, 08, 09.

Hugendubel, Friedr. Ludwig Heinr., relig. ✉, emerit. Pfr. Bern, Brunnmattstr. 76. (ebda $26|_4$ 41.) **B:** Aus d. Heimat in die Heimat 90, 4. A. 03; Durch Sturm zur Stille 95, 2. A. 03; Die Freude am Herrn ist meine Stärke 06; Ein Mann nach dem Herzen Gottes, Friedrich Gerber 08.

Huggenberger, Joseph, ✉, Dr. jur., Kgl. Reichsarchivr. München, Herzog Heinrich-Str. 22 I. (Weilheim $5|_{12}$ 65.) **B:** Pflicht z. Urkundenedition nach d. Reichs-ZPO. 89; Akkorde, Lr. 98, 2. A. 01.

Hughes, Henry, ✍, Dr. med. Bad Soden a. Taunus, Villa Viktoria. (Hamburg $19|_{12}$ 60.) **B:** D. Entstehung d. Leberhautbeschwerden u. Aderhautrisse 87; Lehrb. d. Atmungsgymnastik 93, 2. A. 05; Perkussionslehre 94; Lehrbuch der schwed. Heilgymn. 96; Mimik d. Menschen auf Grund voluntar. Psychologie 00; Ideen u. Ideale 08; Arzt. Beredsamkeit 09; Atemkuren 09.

Hügli, Emil, ✉, Nov., Kritik, Dr. phil., Red. d. „Fr. Rätier". Chur, Alexanderstr. 560 (Bern $9|_9$ 73.) **B:** Dorf Düssel, e. Satire 95, 2. A. 08; D. roman. Strophen i. d. Dichtg deutsch. Romantiker 00; Ged.

01, 2. A. 08; Um der Liebe willen, Nn. 03; Vergangene Tage, N. 05; Lebenslust, n. Ged. 07; Untergang, R. 07; D. Hochzeitsfahrt, Nn. 08; D. Jungfrau, Dchtg. 09; Lockende Fluten, Nn. 10.

Hugo, Arwed, ſ. Hecht, Hugo.

Hugo, Hans, ſ. Fiſcher, Hans W., Berlin-Karlshorſt.

Hugo, Paul, ſ. Lutz, Paul Hugo.

Hugo, Richard, ſ. Huch, Ricarda.

Hugo, S., ſ. Schoeppl, Hugo.

Huhn, Arthur Ernſt v., Politik, Vertreter der „Köln. Ztg.". Berlin W, Kurfürſtendamm 203/04. (Dickeln b. Riga $^{4}/_{3}$ 51.) **B:** Kampf der Bulgaren um ihre Nationaleinheit 76; Aus bulgar. Sturmzeit 86. ()

Huhn, Ernſt, (k.), ✠, Lehrer. Hamborni. Rheinl., Beeckerſtr. 188. (Dorn b. Wiſſen $^{4}/_{2}$ 72.) **B:** Liebe u. Leben, G. 03. ()

Hühn, Eugen, ✝, Dr. phil., Pfr. Heilingen b. Orlamünde. (Orlamünde $^{11}/_{9}$ 63.) **B:** Joh. Friedr. d. Großmütige 94; Die meſſian. Weisſagungen 99; Die altteſt. Zitate im N. T. 00; Die Bibel als Ganzes 04; Das A. T. nach Inhalt u. Entſtehg 04; Das N. T. nach Inhalt u. Entſtehg 04; Geſchichte Jeſu u. d. älteſten Chriſtenh. 05; D. fünf Bücher Moſes u. d. Buch Joſua 09. ()

Hüfe, Frida, ſ. Körner, Frida.

Huldſchiner, Rich., Roman, Dr. med., Arzt. Hamburg, Hohe Bleichen 46. (Gleiwitz $^{11}/_{7}$ 72.) **B:** Einſamkeit, Geſch. e. reinen Toren 01; Fegefeuer, e. Geſch. a. d. Bergen 02; D. ſtille Stadt, R. 04; Arme Schlucker, Nn. 05; Das adlige Schützenfeſt, N. 08; Starkenberg, R. 08.

Hüller, Ernſt, ſ. Floeride, Curt.

Hüls, Peter, (k.), Homiletik, Paſtoral ✝, D., o. UP. u. Domkapitular. Münſter i. W., Domplatz 40. (Millingen $^{7}/_{10}$ 50.) **B:** Betſtunden z. Verehrung des Altarſakr. 91; Das Vaterunſer 93, 3. A. 98; Gott meine Hilfe 98; Zum Gedächtnis Leo XIII. 03. **H:** Hettingers Aphorismen üb. Predigt u. Prediger, 2. A. 08.

Hülſen, Chriſtian, Archäolog., Dr. phil., D. litt. h. c., Dr. of letters, Prof. Florenz, piazza dei Mozzi 3 A. (Charlottenburg $^{29}/_{11}$ 58.) **B:** Inscriptiones Urbis Romae latinae (mit Henzen, De Roſſi u. Bormann) 83/02 V; Forum Romanum 92; Die Alliaſchlacht (mit P. Lindner) 90; Formae Urbis Romae antiquae (mit H. Kiepert) u. Nomenclator topographicus 96, 2. A. 10; D. Thermen d. Caracalla (architekton. Zeichnungen v. S. Iwanoff) 98 II; Bilder a. d. Geſch. d. Kapitols 99; Das Forum Romanum, ſeine Geſchichte u. ſeine Denkmäler 04, 2. A. 05 (ital. 05, engl. 06, 2. A. 09, franz. 06); Topographie d. Stadt Rom im Altertum 07; La pianta di Roma dell' Anonimo Einsidlense 07; La Roma Antica di Ciriaco d'Ancona 07; Il Libro di Giuliano da Sangallo 10 II; D. neuſten Ausgrabgn auf d. Forum 10 (auch ital.); D. Thermen d. Agrippa 10.

Hülskamp, Frz., (k.), Kirchen- u. Lit.♔, Kritik, D., Konviktspräſ. u. päpſtl. Hausprälat. Münſter i. W., Neuſtraße 4. (Eſſen i. Oldenburg $^{14}/_{3}$ 33.) **Bearb:** Rohrbacher, Kirchengeſch. 60/63 III. **B:** Album d. deutſch. Epiſkopats 74; Deutſch. Hausſchatz f. 1874; Piusbuch 70, 4. A. 74; Kl. Piusbuch 76; 1000 gute Bücher uſw. 82, 3. A. 83. **H:** Literar. Handweiſer 62/04; Meiſterwerke unſerer Dichter 79/82 (19 Bändch., ſämtl. wiederholt neu aufgelegt); Keiters Kunſt, Bücher zu leſen, 4. A. 04, 5. A. 05.

Hülſter, Aloys, (k.), Pfr., Red. d. akadem. Organs „Unitas". Eutin. (Much, Siegkr. $^{7}/_{4}$ 74.) **B:** D. franz. Konkordat 05; Baſilius u. Chryſoſtomus, ihre pädagog. Grundſätze 06; D. Zeugnis d. Kirchenväter 07.

Hülter, Carl, ✠, ⚙, ⁄, Kaufm., Red. v. „Das Recht d. Tiere". Düſſeldorf, Degerſtr. 15. (Iſerlohn $^{24}/_{6}$ 73.) **B:** Heinz Helfe, Sch. 94; Weſtfäl. Dichtg d. Gegenw. 95; Aus e. Mai, G. 95; Chronik v. Iſerlohn 96; Unner fründer Kreone, plattd. Erz. 98; Hohenſyburg, G. 01. **H:** H. Turk, G. 97; D. Stamm d. Eiche, weſtf. Anthol. 01.

Hultzſch, Eugen, Indologie, Dr. phil., o. UP. Halle a. S., Reilſtraße 76. (Dresden $^{29}/_{3}$ 57.) **B:** The Baudhāyanadharmaśāstra 84; South-Indian Inscript. 90/95 II, III 1 99, 2 03; Reports on Sanskrit Manuscripts in Southern India 95/96 II, III 05; Pārijātamañjarī by Madana 06; Annambhaṭṭas Tarkasaṃgraha u. Dīpikā 07; Prākṛitarūpāvatāra by Siṃharāja 09. **H:** Epigraphia Indica (Calcutta) III—V 94/99, VI 00/01, VII 02/03, VIII 05—06.

Humann, Georg, Kunſt♔, Dr. phil. Aachen, Pontſtr. 41. (Eſſen $^{8}/_{12}$ 47.) **B:** D. Weſtbau d. Münſters zu Eſſen 90; Die Beurteilg mittelalterl. Kunſtgegenſtände in bezug auf zeitl. u. örtl. Entſtehung 02; D. Kunſtwerke d. Münſters zu Eſſen 04; D. Beziehgn d. Handſchriftornamentik zur roman. Baukunſt 07; Z. Geſch. d. Karoling. Baukunſt 09.

Humanus, ſ. Katſcher, Leop.

Huemer, Camillo, ℙ, klaſſ. Ψ, Dr. phil., GP. Salzburg, Weſtbahnſtr. 4. (Matzen i. NÖſtr. $^{29}/_{1}$ 66.) **B:** Die Geneſis d. Entſchluſſes in den Trag. des Euripides u. Sophokles 89; Zwiſch. zwei Feuern, Dr. 97; Die Maturitätsprüfung in ihrem Verhältnis zu Gymnaſium, Univerſität u. Publikum 05; D. Geiſt d. altklaſſ. Studien u. die Schriftſtellerwahl bei der Schullektüre 07; Auf die Probe kommts an, Re-

ferat üb. die Frage d. Mittelschulreform 08; D. sittl. Ideale d. deutsch. Jugend 09; Chrestomathie aus Platon nebst Proben aus Aristoteles 10.

Huemer, Franz, Dr. jur., RegR., k. k. AdministrationsR. a. D. Salzburg, Ernest Thunstr. 7. (Haag i. N.-Östr. $^{6}/_{7}$ 56.) B: Aus dem Glücksrad des Lebens, Aphorismen 89.

Huemer, Joh., klass. Ψ, Dr. phil., HofR. i. Unterr.-Min., MitRed. d. „Zeitschr. f. d. östr. Gymnasien". Wien XVII, Hofstattg. 19. (Raab $^{18}/_{4}$ 59.) B: De Sedulii poetae vita 78; Untersuchungen üb. d. ält. lat. christl. Rhythmen 73; Ein Glossenwerk z. Dichter Sedulius 80; Z. Gesch. d. mittelalt. Dichtung 81; Cruindmell ars metrica 83; Sedulii opera omnia 85; Rhythmus üb. d. Schlacht auf d. Marsfeld 1278 85; Virgilii Maronis grammatici opera 86; Horatii carmina selecta, 7. A. 07; Registrum multorum auctorum d. Hugo v. Trimberg 88; C. V. Juvenci evangeliorum libr. IV 90; Hauptregeln d. griech. Syntax, 9. A. 04; Vademecum f. Kandidaten des M.-Schullehramtes in Östr. 95 III. ()

Hummel, Frl. Frida (Ps. Frida v. Kronoff), ✉, ⁄, Märchen, Nov., Roman, Ue: F. Cannstatt, Hallstr. 1 II. (ebda $^{19}/_{2}$ 53.) B: Narziß, N. 87; Gold. Märchenb. 90, 12. A. 05; Zahn um Zahn, N. 08; Lebensart 08; Um totes Recht, R. 09; sowie zahlr. Jugdschriften u. Kinderbüch., darunter: 1001 Nacht, Ausw., Quart- u. Oktavausg. 04; Onkel Rainer 05; Märchenquell 06; Aus fröhl. Jugendzeit, Erz. 07; Licht u. Schatten, Erz. 09.

Hummel, Friedrich, ✝, Lic., Dekan, I. Stadtpfr. Crailsheim. (Wiesensteig $^{13}/_{8}$ 61.) B: D. Bedeutg d. Schrift v. C. Schwarz üb. d. Wesen der Religion usw. 90; Was läßt sich z. Pflege e. gediegenen, echt volkst. Bildg in d. Arbeiterkreis. tun? 93; Was gibt d. evangel. Protestant. d. ihm zugehörigen Völkern bis heute vor d. röm.-kathol. Völkern voraus? 04.

Hummel, Joseph, Dialekt ✉. Mainz, Gartenfeldstr. 12. (ebda $^{6}/_{8}$ 79.) B: Ebbes vun Meenz 05.

Hummelauer, P. Franz v., (k.), alttestam. Exegese, SJ. Valkenburg, Holl. Limburg. (Wien $^{14}/_{4}$ 42.) B: Bibl. Schöpfungsbericht 77; Commentarius in libros Samuelis 86, in libros Judicum et Ruth 88, in Genesim 95, in Exodum et Leviticum 97, in Numeros 99, in Deuteronomium 01, in librum Josue 03, in librum I Paralipomenon 05; Meditationum S. Ignatii de Loyola Puncta 96, 2. A. 09; Nochmals d. bibl. Schöpfgsber. 98; Das vormosaische Priestert. in Israel 99; Exegetisches zur Inspirationsfrage, mit besonderer Rücksicht auf das Alte Testament 04.

Hümmer, Friedr. Karl, (k.), ✝, ♔, D., Domkapitul., kgl. Geistl. R. Bamberg. (Staffelstein $^{3}/_{11}$ 55.) B: Gregor d. Theol. 90; Bamberg i. Schwedenkrieg 90; D. hl. Berge, homilet.-apologet. Vortr. 99; Das von Fürstbischof Julius Echter gestiftete Seminarium Nobilium 05; D. Staffelberg 05; Unter dem Kreuze des Herrn, Vorträge 07; Burggeschichte von Giech 09.

Hümmerich, Franz, ♔ d. Zeitalters d. Entdeckgn, Dr. phil., GP. München. (Bad Schwalbach $^{26}/_{1}$ 68.) B: Vasco da Gama 98.

Huna, Ludw., PA., ⊙, Skizz. Wien IX, Liechtensteinstr. 60 III. (ebda $^{18}/_{1}$ 72.) B: Erstarrte Menschen, Sch. 02; Carmencita, Sch. 05; Der Herr auf Ronewalde, Dr. 05; Taudaradei, Liebeskom. 07; Der Posten, Dramolett 08; Lockere Vögel, Einakterzykl. 08.

Hundhausen, Johannes, ⁂, Naturw., ⊕, Dr. phil. Im Sommer: Gut Hohen-Unkel a. Rh., im Winter: Maderno a. Gardasee. (Düsseldorf $^{14}/_{3}$ 56.) B: D. Motiv im Strafrecht 77; D. Gebirgsformen in den Alpen 84; Zum Begriff der Kraft 87; Z. Atombewegg, Kritik u. Neues 02; Grundzüge d. photograph. Ästhetik 06; E. Grundgesetz d. Geschehens 08. ()

Hundt, Frau Auguste, geb. Meixner, Jugend-Erz., RegKomm.-Gattin. München, Dachauerstr. 94 a. (Weilheim, ObBay. $^{3}/_{10}$ 60.) B: Aus bewegter Jugendzeit 88; Frisches Grün 89; Kl. u. große Freunde 89; Gartenfreuden 90; Ringel-Ringel-Reihe 91; Was ihr wollt 92; Im Zwielicht 93; D. Osterhase u. a. Erzn. 95, 2. A. 00; Der Gänsebub u. a. Erzn. 01; Für lust. kl. Leute, G. in oberbayr. u. schwäb. Mundart, 1. u. 2. A. 02; In der Umfuhr u. and. Erzn. 03.

Hünemörder, Friedrich, Kais. Marinepfr. a. D. Coepenick. (Rehberg, Kr. Jerichow II $^{19}/_{7}$ 68.) B: Deutsche Marine- u. Kolonialgesch. im Rahmen einer Gesch. d. Seefahrt u. d. Seekriegs 03.

Hünerbein, Charlotte v., geb. v. Ende (Ps. Carla Eden, C. v. Ende), AEV., Roman. Eisenach, Mariental 36. (Marburg i. Hess. $^{4}/_{9}$ 55.) B: Stoppelfelder, R. 90; Sand in die Augen, R. 92; Stille Kämpfe, R. 01; D. Regimentstochter, zwei Erzn. 01; Samiel, der wilde Jäger u. a. Humoresken 05; D. goldene Brücke, R. 10.

Hünich, Fritz Adolf, Ψ, ✉, Kritik, ⁄, Stud. Leipzig-Stötteritz, Schönbachstr. 42 III. (Zwickau i. Sa. $^{25}/_{4}$ 85.)

Hunnius, Carl, AEV., ✉, Lit. ♔, Musik, Liturgik, Hygiene, OLehr., Pastor. Jurjew (Dorpat), Ausstellungsstr. 2. (Narva $^{6}/_{11}$ 56.) B: Ged. 98, 2. A. 03; Rudolf von Procházka 02; Zu höheren Sternen, relig. Lyrik 03; Heimatstimmen,

Balt. Jahrbuch (m. B. Wittrock) 04, 06, 08, 10; Gustav V. Adolfs Vikingerfahrt nach Reval, Dchtg. 09; Weltostern 10.

Hunold, George (Geo), ♅, ☉, ♔, Fabrikdir. Neustadt a. d. Haardt. (London $^{10}/_{9}$ 71.) **B:** D. Rose vom Dilsberg 05; Rheinesżauber 08; Für Heidelberg — mein Leben, R. 08; D. heilige Armut, Sch. 09; Palm, Geschichtsn R. 09; D. Leuchte Hamburgs, R. 10; D. verliebten Frauen, Romanesken 10.

Hunziker, Jakob, ☉, ObLehr. Rombach, Aargau. (Muhen $^{28}/_{7}$ 61.) **B:** Mordnacht z. Brugg, Sch. 90, 3. A. 06; Hochzeit auf Toggenburg, Sch. 94; Diethelm von Toggenburg, Tr. 94; Pestalozzis Armenschule auf Neuhof, Festsp., 1. u. 2. A. 96; Schützenmayen zu Baden, Sch. 96; Argovias Wiegenfeier, Festsp. 03.

Hunziker, Rudolf, klass. Ψ, Lit.♔, Musikkritik, **Uc:** GLSchw, Dr. phil., GP. u. -Prorektor. Winterthur i. Schweiz, Tachlisbrunnenstr. 9. (Zürich $^{5}/_{2}$ 70.) **B:** D. Figur d. Hyperbel i. d. Gedichten Vergils 96; F. J. Reithard als Essayist 03; Einführung in Dichtung u. Musik der Oper „Hadlaub" von Georg Haeser 03; Sophokles' Philoktetes für den Schulgebrauch erklärt 03; Jeremias Gotthelf u. J. J. Reithard in ihren gegenseitigen Beziehungen 03; Zur Erinnerg an d. Catull-Feier auf Sirmione am Gardasee 06; Die 11. Ferienreise d. Gymn. u. d. Industrieschule Winterthur 07; Zur Musikgeschichte Winterthurs 09; Aus August Corrodis Jugendzeit 10. **Uc:** Antike Lyrik in modernem Gewande (m. E. Ermatinger) 98; F. L. Runeberg, König Fialar, E. 05. **H:** Briefwechsel zw. Jer. Gotthelf u. Abr. Em. Fröhlich 06; Rektor J. J. Welti, Reden u. Aufsätze 09; Z. Andenken an D. Hunziker 10.

Huonder, Anton, (k.), kath. Missions-♔, SJ., Red. der „Kathol. Missionen". Luxemburg-Stadt, Bellevue. (Chur $^{25}/_{12}$ 58.) **B:** Der selige J. G. Perboyre 90; Vater Renés letzte Fahrt 93, 7. A. 04; D. Schwur d. Huronenhäuptlings, Erz. 94, 7. A. 06; E. Blick in die Reduktionen v. Paraguay 95; Die rote u. die weiße Rose 96, 5. A. 04; Pastor Pfotenhauer 96; Deutsche Jesuitenmissionäre im 17.—18. Jahrh. 99; D. „heilige Brunnen" von Chitzen-Itza, Erz. 08; Der Findling von Hongkong u. a. Erzn. 09; D. einheim. Klerus in den Heidenländern 09; D. Rache d. Mercedariers 10.

Hupka, Jos., Röm. Recht, Handels- u. Wechselrecht, Dr. jur., a.ö. UP. Wien XVIII, Edelhofg. 36. (ebda $^{22}/_{5}$ 75.) **B:** D. Vollmacht 00; Die Haftung des Vertreters ohne Vertretgsmacht 03; Gegenentwurf e. Gesetzes üb. d. Versicherungsvertrag 08.

Hueppe, Frau Else, freiwill. Krankenpflege. Prag. (Quedlinburg $^{3}/_{2}$ 58.) **B:** Choleraepid. in Hamburg 93; Krankenpflege bei den Infektionskrankheiten 08.

Hueppe, Ferd., Hygiene, Bakteriologie, Dr. jur. h. c., Dr. med., o. UP., k. k. HofR., ObSanR. Prag. (Heddesdorf $^{24}/_{8}$ 52.) **B:** Methob. d. Bakter.-Forschg 85, 5. A. 91; Formen der Bakterien 86; Üb. Beziehgn d. Fäulnis z. d. Infektionskrankh. 87; Üb. d. Kampf geg. d. Infektionskrankh. 89; Choleraepid. i. Hamburg 92 93; Ursach. d. Gärungen u. Infektionskrankh. usw. 93; Semmelweis 94; Naturheilkunde u. Schulmedizin 95; Naturwiss. Einführg i. d. Bakteriologie 95; Üb. Körperübungen in Schule u. Volk u. ihr. Wert f. d. milit. Übungen 94; Z. Rassen- u. Sozialhygiene d. Griechen i. Altertum u. in der Gegenwart 97; Über die Wasserversorgg der Stadt Brünn 98; Über d. gegenw. Stand d. Tuberkulosefrage 98; Volksgesundung durch Volksspiele 98; Handbuch d. Hygiene 99; Hygien. Bedeutg d. erziehenden Knabenhandarbeit 99; Der mod. Vegetarianismus 00; Über die mod. Kolonisationsbestrebungen u. die Anpassungsmöglichkeit der Europäer in den Tropen 01; Über Krankheitsursachen vom Standpunkt der naturwissenschaftlichen Medizin 01; Ist Alkohol nur ein Gift? 03; Körperübungen u. Alkoholismus 03; Alkoholmißbrauch u. Abstinenz, 1. u. 2. A. 04; Z. Sozialhygiene der Tuberkulose 04; Untersuchungen über Kakao 05; Was soll der Arzt über die Gefahren der Infektionskrankh. in d. Samariterkursen lehren? 08; Untersuchgn über Zichorie 09; Hygiene d. Körperübungen 10.

Huppert, Rudolf, ☉, Skizze u. Kritik, MitRed. d. „Wiener Theater-Courier". Wien IX, Althanplatz 2. (Groß-Pohlom i. Österr.-Schles. $^{10}/_{9}$ 81.) **H:** Jungdeutschland 03.

Huppertz, Aegidius (Pt. Curt Elmendorff), ♔, literar. Kritik, Dr. phil. Düsseldorf, Herderstr. 23. (Röttgen bei Bonn $^{30}/_{5}$ 79.) **B:** Übersicht u. krit. Beurteilg d. Quellenmaterials z. Gesch. Münsters im 7jähr. Kriege 08; Münster im 7jähr. Kriege, insbes. die Belagerungen d. J. 1759 08.

Hürbin, Joseph, ♔, Dr. phil., Prof., Prorektor d. Gymn. u. Lyceums. Luzern, Schweiz, Hinter-Musegg 1. (Zuzgen i. Aargau $^{21}/_{8}$ 63.) **B:** Peter von Andlau 97; D. Statuten der Juristen-Universität Pavia von 1396 98; Handbd. d. Schweizergesch. I 00, II 08.

Hurter, Hugo, (k.), SJ., Dogmatik, Dr. phil. et theol., HonP. Innsbruck, Univ.-Str. 8. (Schaffhausen $^{11}/_{1}$ 32.) **B:** Rechte d. Vernunft u. d. Glaubens 63; Nomen-

clator literar. recent. theol. cathol. 71/81, 3. A. 03/10; Theol. dogm. compend., 12. A. 09; Medulla theol. dogm., 8. A. 09; Predigtskizzen I—V 06/08. **H:** Patrum sanctorum opusc. sel. 1-48; 1-6 68-92; Lessius de summo bono 69; D. Thomae Aq. sermones 74; Storchenau SJ., Der Glaube des Christen, wie er sein soll 95.

Hurwitz, Adolf, ✗, Dr. phil., ThSchP. Zürich, Bächtoldstr. 11. (Hildesheim 26_3 59.)

Huschens, Jak., (k.), ✠, Dir. d. Taubstummen-Anst. Trier, Kaiserstr. 18. (Pickließem 18_5 52.) **B:** Bilder z. Gebrauch beim Gesch.-Unterr. in Volksch. 85, 5. A. 94; Dass. f. Tbst.-Anst. 82, 5. A. 94; Materialien f. d. Unterricht i. d. Umgangsspr. i. Taubst.-Anst. 83; Realienbuch f. Taubst.-Anst. 94; Gesch. d. Vereins v. h. Vincentius v. Paul in d. Diözese Trier 95; D. gewöhnlichsten Sprachstörungen u. ihre Bekämpfung 98; D. kath. Kirchenjahr 99; Erklärg d. Gebete u. Hauptwahrheiten d. kathol. Religion 01; Gebetbuch für kath. Taubstumme 03, 2. A. 09: Anleitg f. Tbst.-Lehrer z. Unterr. bei Taubstummen in den zwei ersten Schuljahren 06: Wilh. Hub. Cüppers, e. Lehrerbild 07; Kathol. Evangelien- u. Erbauungsbuch 09. **H:** D. Taubstummen-Führer, 15. Jahrg.

Hüsgen, Eduard, Politik, Dr. jur., Chefred. d. „Düsseldorfer Volksblatt". Düsseldorf. (Weißenburg, Rh. 3_{10} 48.) **B:** Ludw. Windthorst 07, 4.—6. Tausf. ()

Husserl, Edm., ☆, Dr. phil., o. UP. Göttingen, Hoher Weg 7. (6_4 59.) **B:** Philos. d. Arithmetik 91; Logische Untersuchgn I (Prolegomena z. reinen Logik) 00, II (Untersg. z. Phänomenolog. u. Theor. d. Erkenntn.) 01.

Huter, Carl (Pf. Huter vom Haine), ☆, ✗, Hrsg. d. „Hochwart" usw. Leipzig, Bosestr. 7 p. (Heinde 9_{10} 61.) **B:** Aus Poesie u. Liebe, G. 94; Medizin, Wasserkur, Diät u. Diagnose in d. Heilwiss. d. Zukunft 97; Meine Stellg z. Schulmedizin 98; Die neueste Heilwiss. 98; Glocken aus d. Cheruskerwald, G. 99; Die Landeshuter 99; D. Gebildete auf d. Höhe 03; Menschenkenntnis 04—06; D. neue Ethik 07; D. Naturell-Lehre 07; D. neue Weltanschaug u. d. neue Lebensglaube 07; D. Empfindgsvermögen d. Materie 07; Liebe, Ehe, Familie u. Gesellschaft d. Zukunft 08; Huter u. Haeckel 10; Führer durch d. Carl Huter-Museum 10; Grundleg. Entdeckgn z. e. Psycho-Physiognomik 10; Illustr. Handb. z. mein. System d. prakt. Menschenkenntnis 10; D. grundleg. Offenbarungslehren d. neuen Weltreligion Kalliſophie 11. *

Huth, Friedrich (Pf. Fred Hood, Arnold Rohde, E. Osten usw.), ✓, ☤, ⚓, ⚙, Archit. u. Hrsg. d. Berl. Feuill.-Korresp. „D. Skizze", d. „Allg. Techn. Korresp.", d. jur. Korrespondenz „Das Forum" u. d. Ztschr. „Geistiges Eigentum". Charlottenburg, Krumme Str. 32. (Krotoschin 22_3 66.) **B:** Heiter u. Herb 94; Offener Brief an d. Freisinnige Zeitung 02; Skizzen u. Abenteuer 03; Dokumente zum Urheberrecht 03; Stuck 04; Vom Rhein zum Mississippi, amerikanische Reisebriefe 04; Buchführung für Schriftsteller 05; Kontobuch f. Schriftsteller 05, 3. A. 08; D. Recht d. Autors 09; D. Schutz d. Katal., Preisverzeichn. u. Zirkul. geg. Nachdr. 09, 2. A. 09.

Huth, Richard, Handelsschr., Red. des „Wort" (Transportgew.). Berlin. Steglitz, Körnerstr. 59. (Waldenburg i. Schl. 9_3 70.)

Hüttemann, Joh. Adolf, (k.), Askese, Lit., Pfr. Büren i. Westf. (Langscheid 23_5 63.) **B:** Der hl. Patroklus 92; Patroklus, Sch. 94; Bereitet den Weg d. Herrn! 94, 6. A. 07; Siehe d. Lamm Gottes 94, 2. A. 03; D. h. Sakrament d. Firmung 95, 2. A. 05; Kathol. deutsch. Dichter d. 19. Jahrh. 98, 2. A. 11; Evangelienklänge 00; Gesch. d. landw. Kreisvereins Büren 03; D. Budenulk, Lsp. 05, 2. A. 09; Beiträge z. Gesch. d. Stadt u. Herrschaft Büren 08.

Hüttemann, Wilhelm, ○, Dr. phil. Groß-Lichterfelde, Ringstr. 10. (Braunsberg, Ostpr. 27_3 71.) **B:** D. Fräta-Erzählgn i. 6. Anga d. Finiften 07; Schäferlieder aus d. 18. Jahrh. 08. **Ue:** König Immergrün, Lsp. 08; Don Procopio, O. 08; Kleopatra, O. 10; D. Hetäre, O. 10.

Hutten, J., s. Thimm, Johanna.

Hütten, Georg (Pf. G. Heimwahl), (k.), Ehrendomh. v. Antiochien, Pfr. Wanlo, Bez. Düsseldorf. (Walheim b. Aachen 5_{11} 70.) **B:** Leben der hl. Elisabeth 91; Altarkonsekration 97; Gegen den Strom, d. christlich. Jungfr. der gebildeten Stände 01, 12. A. 05; Gattin u. Mutter im Heidentum, Judentum u. Christentum 05.

Hüttenrauch, Hermann, prakt. ✝, Pfr., Gen.-Sekr. des Evang. Bundes, Hrsg. des „Evangel. Bund", der „Deutsch-protest. Bücherschau" u. d. „Nachr. f. ev. Gemeinde- u. Sonntagsblätter". Halle a. S., Wilhelmstr. 23 II. (Meuselwitz 28_8 67.) **B:** Christus ist unser Friede, Predigten 03; Die Augsburg. Konfession in ihrem 1. Teil erläutert 04; Der ländliche Friedhof 06.

Hutter, Theod., ☤, ✓, ♔, **Ue:** F, Red. Reichenberg i. Böhm., Bräuhofg. 12. (Hermsdorf 20_9 60.) **B:** Nordböhm. Sagen, 2. A. 84; Aus d. Jugendzeit, G. 84; Die Gegenreform. in Böhmen; Schatten d. Zivilisation 88; Mälterl. Sittenbilder 89; Gesch. d. Karlsbrücke i. Prag 90; Gesch. d. Stadt Bilin u. d. Prov. Bilinensis 91; Stimmen d. Herzens, G., 2. A. 92; Gesch.

d. Stadt Gabel in B. 93; Armenpflege u. Armenwesen 93; Ostmarklänge, G. 95; Sturmlieder od. deutschböhm. Melodien 97; D. Schwarze Buch v. Reichenberg 97; Deutsche Heimatklänge, G. 98; Im wilden Westen 00; Am Fürstenhofe 00; Gesch. d. Burg Hammerstein 01; Deutsch. Gastwirtekal. 02 u. Deutsch. Fleischerkalender 02; Gedankenbilder, G. 03; Kaisergrüße, Ged. 06; In der Fremdenlegion 08; Der Jeschken in Gesch., Sang u. Sage 08; Zur Gesch. der Unabhängigkeits-Erklärg Nordamerikas 09.

Huyskens, Albert, ♔, Dr. phil., Archivassist. M a r b u r g i. H., Renthofstr. 10. (M. Gladbach^{30}|$_{7}$ 79.) **B:** Kard. Napoleon Orsini I 02; Quellenstudien z. Gesch. der hl. Elisabeth, Landgräfin v. Thür. 08.

Huyskens, Viktor, (k.), ♔, Dr. phil., Prof., ObLehr. M ü n s t e r i. W. (Wachtendonk^{23}|$_{1}$ 47.) **B:** Albero von Montreuil 79; Dechant Everwin v. Droste I 08. **Herausgeb:** Annegarns Weltgeschichte in acht Bänden, 8. A. 99/00. ( )

Hyan, Hans, ✍, ⌂. B e r l i n W, Ebersstr. 15. (ebda^{2}|$_{6}$ 68.) **B:** Spitzbuben, R. 99; D. Flugmaschine, R. 01; D. falsche Mandarin, R. 01; Johannistrieb, N. 01; Gold, R. 02; Welt u. Halbwelt, N. 02; Lumpengesindel, N. 02; Überbrettl, R. 03; Mörder, N. 03; Bilder a. d. Berliner Leben, N. 03; Der schöne Meyer, R. 04; Draga, R. 04; Dufte Jungens, N. 04; Ante mit'n Ast, N. 04; D. beiden Knipser, Dr. 04; D. kleine Kammer, Dr. 04; Tausend Mark Belohng, R. 05; Armesünder, N. 06; Rom. e. Prinzessin, R. 06; Aus der Tiefe d. Lebens, Nn. 06; E. genialer Schwindler, R. 06; D. blasse Albert, N. 07; Das Mädchen mit den 1000 Erinnergn, Nn. 07; Schwere Jungens, Nn. 07: Erbschleicher, R. 07; Spieler, R. 07; Der Juwelenhändler, R. 07; D. verlorene Sohn, R. 07; D. neue Reichstag, Dchtg 07; D. Hauptmann v. Köpenick, Dchtg 07; Kaschemmenwilly, Dchtg 07; D. Fürst der Diebe u. s. Liebe, Dchtg 07; D. Spitzenkönigin, R. 08; Va banque! R. 08; D. Mann m. den Gorillaaugen, R. 08. ( )

Hyleanus, s. Quincke, Jos.

Hyperion, s. Göllner, Louise.

J.

Jäckh, Ernst, Dr. phil., WJ & S., ✍, ⌂, Chefred. d. „Neckarztg.". H e i l b r o n n a. N., Weinsbergerstr. 29. (Urach^{22}|$_{2}$ 75.) **B:** Kotzebues Lustspieltechn. 99; D. Schwaben in der Literatur der Gegenw. 06; Nietzsche u. D. F. Strauß 08; F. List u. R. Planck, zwei schwäbische Propheten deutschtürkischer Beziehgn 09; 25jährige Entwicklungsgeschichte d. Salzwerks Heilbronn 09; Friedrich List als Orientprophet 10.

Jacob, Georg, Ψ, Dr. phil., o. UP. E r l a n g e n, Bismarckstr. 30. (^{26}|$_{5}$ 62.) **B:** Stud. in arab. Geographen 91/92 IV; Stud. in arabischen Dichtern 93/95 IV; Welche Handelsartikel bezogen die Araber d. MA. a. den nord.-baltisch. Ländern? 2. A. 91; E. arab. Berichterstatter aus d. 10. Jahrh. über deutsche Städte 90, 3. A. 96; Das Leben der vorislamischen Beduinen 95, 2. A. 97; Karagöz-Komödien I—III 99; Türk. Lit.-Gesch. in Einzeldarstellungen, I: Das türk. Schattentheater 00; Türk. Volkslit. 01; al-Mutaijam, arab. Sch. 01; D. Schattentheater in seiner Wanderung vom Morgenland z. Abendland 01; Östl. Kulturelemente im Abendland 02; Das Hohelied 02; Sultan Soliman des Großen Divan 03; Der Divan Sultan Mehmeds des Zweiten 04; Vorträge türkischer Meddâḥs 04; Xoros kardasch 06; Gesch. d. Schattentheaters 07; Beiträge z. Kenntnis d. Derwisch-Ordens der Bektaschis 08. **H:** Türkische Bibliothek I—XI.

Jacob, Georg, ✝, **Ue:** Nord, Pastor. N e s c h w i t z b. Bautzen. (ebda^{24}|$_{10}$ 39.) **B:** Katechismus mit Auslegung 70, 6. A. 95; Predigten üb. d. 10 Gebote 81; Predigten üb. d. Vaterunser 84, 2. A. 87; Kleiner Katechismus 83, 5. A. 98; Luther 83, 2. A. 84; Das wendische Rügen 94; Revision d. oberl.-wendischen Bibel I 09, II 10.

Jacob, Gustav (Pf. G. Margella), VB., Nov., Erz., ✍, ⌘, Propagandachef d. „Berliner Morgen-Ztg". C h a r l o t t e n b u r g, Giesebrechtstr. 19. (Berlin^{25}|$_{5}$ 71.) **B:** D. Prostitution u. ihre polizeil. Bekämpfg 98; Der Feuerrettungsverein z. Breslau 04; Nordseebummeleien 06; Die Balletratte, N. 07; Im Unterseebot zum Nordpol, Erz. 07. ( )

Jacob, Frl. Ida (Pf. Ida Jacob-Anders), **Ue:** Skand. C h a r l o t t e n b u r g 5, Friedbergstr. 28. (Berlin.) **Ue:** Georg Brandes, Ibsen, Esmann, Gustav Wied, Kielland, Hauckland, Helge Rode, Sophus Michaelis, Jul. Lange, Schnitler u. m. a.

Jacob, Karl, ♔, Dr. phil., a.o. UP. T ü b i n g e n, Gartenstraße 42. (Hamburg^{19}|$_{12}$ 64.) **B:** Erwerbung d. Elsaß d. Frankreich i. Westfäl. Frieden 97; Straßburg. Politik 1621/32 99; Von Lützen bis Nördlingen 04; Bismarck u. d. Erwerbung Elsaß-Lothringens 1870/71 05; Quellenkunde der deutsch. Geschichte im Grundriß, I (Mittelalter) 06; Deutschl. i. MA. I 09.

Jacob, Nathan (Pf. N. J. Anders), ⌂. C h a r l o t t e n b u r g 5, Friedbergstr. 28. (Berlin^{25}|$_{4}$ 35.) **B:** Dietrich u. Brechstange, Einakter 62; Die schöne Helena, Travestie 63; Starker Tabak, P. (m. E. Jacobson)

63; Drei Haare eines Glücklichen, Weihnsp. 66; Selbst ist der Mann, Vst. 73; Drei Mark, Vst. 74; Nur ein Berlin, Vst. (m. Ed. Franz) 75; Familie Hagedorn, V. (m. dems.) 76; Im Reich der Illusionen, Weihnsp. (m. C. Görlitz) 77; Im Pfarrhaus von Buchfelden, Vst. (m. Nestor) 77; Reisewut, P. (m. C. Görlitz) 77; Kornblume u. Veilchen, R. 88 II; Takt u. Benehmen 03; Rübezahl, d. Berggeist 04; Gita, hist. R. 10.

Jacob-Anders, Ida, s. Jacob, Ida.

Jacobi, Arnold, ⚸, Dr. phil., Dir. d. Kgl. zoolog. u. anthropolog.-ethnogr. Mus., Hochschulprof. Dresden. (Leipzig $^{31}/_{1}$ 70.) **B:** Anatom. Studien an malay. Landschnecken 95; Tiergeographie 04; D. Färbg der Tiere im Lichte d. Abstammgslehre 05; Grundzüge d. Zoologie f. Forstleute 06.

Jacobi, Bernhard v., Ψ, Dr. phil., Hofschauspieler. München, Äußere Prinzregentenstr. 11. (Hannover $^{27}/_{12}$ 80.) *

Jacobi, Bruno, Bibliographie, Verlagsbuchhändler. Leipzig, Marienstr. 15. (Breslau $^{8}/_{7}$ 66.) **B:** Katalog d. Frhrl. v. Lipperheideschen Kostümbibliothek 96 bis 01; Rembrandt, Verz. der durch Photographie u. Kunstdruck reproduzierten Arbeiten des Meisters 06. **Ue:** Lewis F. Day, Alte u. neue Allphabete 00, 2. A. 06.

Jacobi, Herm., ind. Ψ, Dr., o. UP., GReg.R. Bonn, Niebuhrstr. 59. (Cöln $^{11}/_{6}$ 50.) **B:** De astrologiae Indicae Hora appellatae originibus 72; The Kalpasûtra of Bhadrabâhu 79; The Ayâranga Sûtra of the Cvetâmbara Jains 82; Gaina Sûtras, Part I 84, II 95 (Sacred Books of the East 22 u. 45); Ausgew. Erzählungen in Mâhârâshtri 86; Sthavirâvali Charita by Hemachandra 91; Das Râmâyana 93; Kompositum u. Nebensatz 97; Upamiti bhavaprapancâ Kathâ fasc. IV 01—XII 08; Anandavardhanas Dhvanyâloka, Übersetzung 03; Mahâbhârata, Inhaltsangabe 03; Samarâditya Samkshepa 05; Samaraicca Kahâ I 07; Ruyyakos Alankârasarvasva, Übersetzung 08.

Jacobi, Justus, D., Gen.Superintendent. Magdeburg. (Berlin $^{19}/_{9}$ 50.) **B:** J. Jacobi u. d. Vermittlungstheol. f. Zeit; D. christl. Ethik u. d. mod. Weltanschauung 99; Zwölf Jahre auf den Galeeren, Schicksale des jungen Jean Martheile. ( )

Jacobi, Rich., Publiz., Dr. phil., Chefredakt. des „Hannover. Courier". Hannover, Bödeckerstr. 25. (Berlin $^{29}/_{11}$ 50.) **B:** Der Journalist 02.

Jacobs, Alois, (t.), ⚒, Ob.Postassist. Zabern, Elsaß, Am Rosneck 16³. (Höngen $^{22}/_{4}$ 60.) **B:** Immergrün 89; A. d. Wasgau 99, 2. A. 02; Ins hl. Land 08; Durch Italien v. Nord nach Süd 10.

Jacobs, Ed., ♛, D., Dr. phil., Archiv.R. Wernigerode, Schloß 41 (am Burgberg). (Crefeld $^{20}/_{8}$ 33.) **B:** Qua via et ratione Carolus M. imp. etc. 59; Das Jahr 813 n. Chr.; Gesch. Karls d. Gr. 63; Früheste Erwähnung d. noch bestehenden Ortschaften d. Herzogt. Magdeburg 64; Z. 50jähr. Jubelfeier d. Prov. Sachsen 65; Z. Kunde d. geistl. Verhältnisse d. Land. Baruth 65; Gesch. d. ev. Klostersch. z. Ilsenburg 67; Brocken u. s. Gebiet 71; Übersichtl. Gesch. des Schrifttums usw. in d. Grafschaft Wernigerode 74; Urkundenb. d. Deutschordens-Kommende Langeln usw. 82; Gesch. d. i. d. preuß. Prov. Sachsen verein. Gebiete 83; Harzburg u. ihre Gesch. 85; Gesch.- u. Baudenkm. Wernigerodes 85; Gesch. d. Schützenwesens i. d. Grafsch. W. 76; Schützenkleinode u. d. Papageienschießen; Juliana v. Stolberg, Ahnfrau d. Hauses Nassau-Oranien 89; Urkundenb. d. Stadt W. b. 1460 91; Bewegung d. Bevölkerg v. W. 93; H. Winkel u. d. Reform. im südl. Niedersachsen 96; Wiederherstellg d. ev. Kirchenwes. i. Erzstift Magdeb. u. Hochst. Halberstadt d. Gustav Adolf 97; Gesch. d. Schützengef. zu Wern. 01; Alt-Wernigerode 08.

Jacobs, Fritz (Pf. Hans Sternau), ✆, Expos. Mülheim-Ruhr-Broich. (Alten-Essen $^{2}/_{8}$ 76.) **B:** Die Musterung auf d. Meeresgrunde 02; Bei Dijon od. d. Fahne d. 61er 03; „Zuviel" oder Frauentreue 03; Eine tolle halbe Stunde 03; Die gefährliche Alte 03; Vor u. achter d. Maste, G. 05; Humoresken u. Scherzgedichte 05; Sachen z. Lachen 06; Den Blick auf's Meer, Germane! 07; Wind u. Wogen 08; Die Linientaufe 09.

Jacobs, Monty (Montague), BB., Lit.-♛, ✓, Dr. phil. Charlottenburg, Dahlmannstr. 29. (Stettin $^{5}/_{1}$ 75.) **B:** Gerstenbergs Ugolino 98; Maeterlinck, e. krit. Studie 01. **H:** Arnims Werke 08 IV.

Jacobs, Peter, (t.), ✝, D., Dr. phil., Pfr. Werden, Rhein. (Troisdorf $^{12}/_{7}$ 48.) **B:** Besserung d. Verbrechers 89; Geschichte d. Pfarreien im Gebiet d. ehemal. Stifts Werden 93 f. II; Werdener Annalen 96; Dualismus im preuß. Gefängniswesen 06.

Jacobsen, Ernst Ludwig (Pf. Ernst Ludwig Harter), ⚒, ✆. Brüssel, 16 rue des moineaux. (Stade $^{6}/_{8}$ 84.) **B:** Lisa, e. Danklied 06. ( )

Jacobsen, Friedr., Rom., Nov., ✆, Dr. jur., LGerDir. Flensburg, Toosbüystr. 1. (Emmelsbüll $^{15}/_{11}$ 53.) **B:** 70 Semester 78; Nachtschatten 90; Morituri te salutant, R. 91, 2. A. 98; Falsche Propheten, R. 92 II; Waldmoder, R. 95; Im Weltwinkel, R. 96; Sturm, Sch. 97; Elfe, R. 98; Kreuz wende dich, R. 99; Die Pflicht, R. 01; Du sollst nicht töten, Sch. 01; Nifl-

heim, R. 03; Moor, R. 04; Bergfriede, R. 05; Die letzten Menschen, Dichtg 05; Das Schweigen der Wände, R. 05: Sand, R. 06; Im Dienst, R. 06; Hans im Glück, R. 07; D. Lore am Tore, R. 09; D. Sünden d. Väter, R. 10.

Jacobsen, Johs., Roman, Pfr. Arco, Südtirol, Villa Eden. (Hadersleben $^{1}/_{5}$ 54.) **B:** Zwischen zwei Meeren: I. Ebbe u. Flut 07, II. Sehnen u. Suchen 08.

Jacobsohn, Paul, wiss. Krankenpflege, Dr. med., Arzt, Hrsg. d. „Zeitschr. f. Krankenpflege u. klin. Therapie", Leiter des Central-Krankenpflege-Nachweises u. Kustos der Krankenpflege-Sammlung. Berlin W, Eisenacherstr. 23. (ebda $^{30}/_{9}$ 68.) **B:** D. vornehme Kunst, Kranke zu pflegen 96; Handb. d. Krankenversorgung u. Krankenpflege I 98/99, II 00/02; Über den theoret. Unterr. in Krankenpflege-Sch. 98; Beitr. z. Gesch. des Krankenkomforts 98; Beitr. z. inneren Medizin 99.

Jacobsohn, Siegfried, Krit., ✓, Ästhetik, Dramaturgie, Lit.♔, Hrsg. d. „Schaubühne". Charlottenburg, Dernburgstr. 25. (Berlin $^{28}/_{1}$ 81.) **B:** Das Theater d. Reichshauptstadt 04.

Jacobson, Benno, Red. a. „Börsen-Cour." Berlin SW, Wilhelmstr. 121. **B:** Berliner Geschichten 04; Berliner Luft 05; Novellen u. zahlreiche Theaterstücke. ()

Jacobson, Bettina, **Ue:** I. Falkenrehde b. Potsdam. **Ue:** Dante, Neues Leben 77; Carducci, Ged. (Auswahl) 80, 2. A. 07; Petrarca, Son. u. Canzon. (Auswahl) 04.

Jacobson, Herm., ✆, ✓, ♫, Dr. jur. Leipzig, Brühl 2 I. (Dresden $^{5}/_{1}$ 75.) **B:** Shakespeare u. Kätchen Minola 03.

Jacoby, Frau Beate, geb. Jadassohn, Rom., Nov., Skizz. Charlottenburg, Knesebeckstr. 8/9. **B:** Ruth v. Felseck, R. 00; — u. d. Pseud. Beate Frederich: Für junge Herzen; Fräulein Ungestüm. ()

Jacoby, Dan., Lit.♔, Dr. phil., GP. Berlin NO, Werneuchenerstr. 16. (Johannisburg, Ostpr. $^{2}/_{1}$ 44.) **B:** De Leibnitii studiis Aristotelicis 67; Friedrich d. Gr. u. d. deutsch. Lit. 73; G. Macropedius 86; Xenien zu Schillers Todestag 05. **H:** Weisse, Richard III. (mit A. Sauer) 04; Bielschowsky, Friederike v. Lili, 5 Goethe-Aufsätze, 1. u. 2. A. 06.

Jacoby, Felix, klass. Ph, Dr. phil., o. UP. Kiel-Kitzeberg. (Magdeburg $^{19}/_{3}$ 76.) **B:** Apollodors Chronik 02; Das Marmor Parium 04.

Jacoby, Günther, ⁂, Lic., Dr. phil., UDoz. Greifswald, zurzeit Cambridge, Mass., U. S. A. (Königsberg i. Pr. $^{21}/_{4}$ 81.) **B:** Herders u. Kants Ästhetik 07; D. Pragmatismus 09; Herder als Faust 10.

Jacoby, Herm., ✝, Lit.♔, D., o. UP. u. GKonsistR. Königsberg i. Pr., Tragheimer Pulverstr. 51. (Berlin $^{30}/_{12}$ 36.) **B:** Liturgik der Reformatoren 71, 76; Allg. Pädag. auf Grund d. christl. Ethik 83; D. 1. Brief d. Apost. Joh. 91; Neutestamentl. Ethik 99; Die Evangelien des Markus u. Johannes 03.

Jacoby, Karl, Ψ, Dr. phil., Prof., GObLehr. Hamburg, Schlüterstr. 12. (Gumbinnen $^{7}/_{2}$ 49.) **B:** Anthologie aus d. Elegikern der Römer 82/96 IV; Dionysi Halic. Antiqu. 85/05 IV; Lit. Leben in Hamburg v. 200 Jahren 92; Auswahl aus Ovid, mit Kommentar 10.

Jacoby, Wilhelm, WJ & S., Schwank. Wiesbaden, Adelheidstr. 42. (Mainz $^{8}/_{3}$ 55.) **B:** Pension Schöller; Unglücksbiger Thomas; Goldgrube; Großer Komet; Strohwittwe; Los vom Manne; Reisemann's Rheinfahrt; Tanzhusar; Doppelmensch; Prinzpapa u. m. a. (meist m. a.).

Jacques, Norbert, ✓, Nov., Roman. Salenstein a. Bodensee, Schweiz. (Luxemburg $^{6}/_{6}$ 80.) **B:** Funchal, R. 09; D. Hafen, R. 10; Mirador, e. Reise nach Brasilien 11.

Jadassohn, Alexander, BB., ♫, Theater u. Musik, ♅, ✆, ✓, in Firma Verl.-Gesellsch. „Harmonie", ferner „S. Schottlaender's Schlesische Verlags-Anstalt", sowie Verlag u. Red. v. „Nord und Süd". Berlin W, Linkstr. 17. (Leipzig $^{31}/_{3}$ 73.)

Jadassohn, Frau Alice, geb. Fliegel Pf. Alice Fliegel), ✓, Skizzen, ♅, Humor, ✆, ♫, ☻, Kritik. Marienhorst bei Berlin-Südende, Schloß Marienhöhe. (Leipzig $^{6}/_{7}$ 84.) **B:** Klasse 1 B, Lustiges v. d. Schulbank 05, 6. Tausf. 06; Neue Schulgeschichten 06, 3. Tausf. 07; Totenwache, R. 07, 6. Tausf. 08; Die Versuchung Jesu, R. 09. **H:** A. H. Piringer, Bekenntnisse eines Zwanzigjährigen. **Ue:** Henry Bryan Binns, Botticelli; Paul Konody, Raphael; Lucien Pissarro, Rossetti. ()

Jadassohn, Beate, ∫ Jacoby, Beate.

Jadassohn, Josef, Dermatologie, Dr. med., o. UP. u. Dir. d. Dermatolog. Univ.-Klinik. Bern; Laupenstr. 53. (Liegnitz $^{10}/_{9}$ 63.) **B:** Venerische Krankheiten (2. A. 05) u. (m. A. Neißer) Hautkranh. i. Ebiteins Handbuch d. prakt. Medizin 00; Hautkrankheiten bei Stoffwechsel-Anomalien 05.

Jaden, Hans Krticzka Frhr. v. (früh. Pf. Hans v. d. Jahde), ♅, ✆, ☻, nord.-Lit.♔, Dr. jur. Lilienfeld, NÖstr. und Wien XVIII, Gentzg. 38. (Wien $^{26}/_{11}$ 66.) **B:** Festgesänge 88; Lied. u. Ged. 88; Gefunden u. wiedergefunden, Sch. 89; Sommerfreuden, G. 89; D. corpus juris canonici, akad. Scherz 90; Th. Körner u. ∫. Braut 96; E. Reise n. Island u. d. Färöer 97; Durch Korneuburg u. auf Kreuzenstein 01, 2. A. 03.

Jaffé, Richard, ♂, Dr. jur. Berlin W, von der Heydtstr. 5. (Posen $^{15}/_{9}$ 61.) **B:** Bild des Signorelli 90: Ohne Ideale 91; Die Höllenbrücke 93; Fastnacht 99; Der Außenseiter 99; Der Pacemacher 04; Peter Brand, R. 09. ()

Jaffé, Rob., ♂. Berlin-Wilmersdorf, Bernhardtstr. 16. (Gnesen $^{7}/_{2}$ 70.) **B:** D. arme Walter, Tr. 95; Ahasver, R. 99.

Jaffé, Frl. Selma, AEB., ♀, 𝒻, ♂. Berlin W 50, Schaperstr. 35. (Jastrow $^{19}/_{11}$ 62.)

Jagemann, Eugen v., Staatsrecht u. Kriminalwesen, o. HonP. d. Rechte, wirkl. GehR., Gesandter a. D., Exz. Heidelberg, Märzg. 18. (Karlsruhe $^{25}/_{5}$ 49.) **B:** Handbuch d. Gefängniswesens (m. Fr. v. Holtzendorff) 88; Deutsche Reichsverfassg 04; Zur Reichsfinanzreform 05; Faust, der Politiker (u. d. Ps. J. v. Leyden) 07.

Jaegen, Hieronymus, (k.), Bankdir. a. D. Trier, Kaiserstr. 5. (ebda $^{23}/_{8}$ 41.) **B:** Der Kampf um d. höchste Gut, Anleitung zur christl. Vollkommenheit inmitten der Welt, 4. A. 08.

Jäger, A., ſ. Bihan, Angelika.

Jaeger, Eugen, (k.), Sozialpol., Dr. phil., Verl. d. „Pfälz. Ztg", M. d. R. u. d. bayr. Landtags. Speyer. (Annweiler $^{27}/_{8}$ 42.) **B:** Mod. Sozialismus 73; Gesch. d. soz. Bewegg u. d. Sozialismus i. Frankreich 79: V. A. Huber 81; Genossenschaftswesen. u. Schulze-Delitzsch 84; Agrarfrage 81/93 IV; Franz. Revolut. v. Standpunkte d. sozial. Bewegung 90; Kurze Gesch. d. deutsch. Bauernstandes 98; D. bayr. Steuerreform v. 1899 00; D. Wohnungsfrage I 02, II 03; Die Reichsfinanzreform v. 1906 u. ihre neuen Steuern 06.

Jaeger, Gust., Naturwiss., Dr. med., Prof. a. D., Hrsg. v. „Prof. Dr. G. Jaegers Monatsblatt f. Gesundheitspflege usw.". Stuttgart, Hegelstr. 22. (Bürg $^{23}/_{6}$ 32.) **B:** Zoolog. Briefe 64/76; Leben im Wasser 68, 3. A. 08; Die Wunder d. unsichtb. Welt (Mikroskopie) 68; Skizzen aus d. Tiergarten 68; Die Darwinsche Theorie 69; Lehrbuch d. allgem. Zoologie, I 71, II 78; Deutschl. Tierwelt 74 II; In Sachen Darwins contra Wigand 74; Pharmazeut. Zoologie 74; Menschliche Arbeitskraft 78; Seuchenfestigkeit u. Konstitutionskraft 78; Entdeckung d. Seele 79, 3. A. 85; Wanderungen d. d. Tierreich aller Zonen 80; D. Normalkleidung als Gesundheitsschutz 80; Mein System 85; D. Uniform i. Licht d. Gesundheitslehre 87; E. verkannt. Wohlthäter 91; Stoffwirkung in Lebewes. 92; Wetteransagen u. Mondwechsel 93; A. Natur- u. Menschenleb. 94; Wetter u. Mond 94; Lösg d. Mondfrage 97; Gesundheitspflege 99; Tot u. Lebendig 06; Selbstarznei u. Heilmagnetismus 08.

Jäger, Gustav, ∩, Dr. phil., o. ThSchP. Wien III, Hauptstr. 140/142. ($^{6}/_{4}$ 65.) **B:** Theor. Physik I 98, 4. A. 09, II 98, 4. A. 09, III 99, 4. A. 10, IV 08; Fortschr. d. kinet. Gastheorie 06.

Jaeger, Heinr. Aachen, Goethestr. 21. **B:** Deutsche Gänge in Politik u. Kultur 09; Ideales Wahlrecht 10.

Jaeger, Heinrich, Hygiene u. Bakteriologie, Dr. med., Prof., GenObArzt a. D. Berlin. (Ludwigsburg $^{21}/_{9}$ 56.) **B:** D. Cerebrospinalmeningitis als Heereseuche 01; Hygiene d. Kleidg (m. Frau Anna J.) 06; Hygien. Laien-Institute (m. Frau Anna J.) 06; Bakteriol. d. tägl. Lebens 09.

Jäger, Heinrich, (k.), AEB., ♀ (auch mundartl.). Deggendorf i. Bayern. München $^{2}/_{1}$ 75.) **B:** Aus d. Leben, ernste u. heitere Ged. 04.

Jaeger, Jacques, Länder- u. Völkerkunde, Vize-Präs. d. Österr.-Ung. Kolonial-Gesellsch. Wien IV, Karlsgasse 9. (Lemberg $^{11}/_{6}$ 57.) **B:** Reise-Momente 86, 3. A. 90; Von d. Donau bis z. Dembica 93; D. Juden i. Orient 93; Vom Kreuz z. Halbmond 94: Mittelmeer-Fragmente 95; Im Morgenland 96; Streifzüge u. Streiflichter 97; Jenseits d. Pyrenäen 98; Unt. d. brit. Flagge 99; Wanderungen in Rußland 00; Die nordische Atlantis (Island u. Faröer) 04. **H:** Wiener Almanach 92 ff.

Jaeger, Johs., ♀, Dr. phil., Professor. Nürnberg. **B:** Cisterzienserabtei Ebrach zur Zeit der Reformation 95; Zur Lösung des Verbrecherproblems 95; D. Gottesdienst in der Strafanstalt 96; Wille u. Willensstörungen 97; Die Gründung des Klosters Ebrach 97; Kloster Ebrach. Aus d. Zeit d. letzten Abts Eugen Montag und d. Säkularisation d. Klosters 97; Zunahme d. Verbrechen u. Abhilfe 98; Die Wallfahrtskapelle zum hl. Blut in Burgwindheim 99; D. Ebracher Klosterkirche 99; Steht im Talmud etwas üb. Fleisch- u. Fettbesudeln? 00; D. Klosterkirche in Ebrach 03; Klosterleben im MAlter 03; Die Naturanschauung d. Bibel u. die der Naturwissensch. 03; Verzeichnis sämtl. Konventualen d. Klosters Ebrach von 1126 bis 1803 03; D. Prostitution u. ihr Anhang (u. d. Ps. Traugott Hermann) 06; Zur Strafvollzugsreform 07; Hinter Kerkermauern 07; Rechtsbruch u. Rechtsausgleich in der Strafjustiz 08; Vorbeugung gegen das Verbrechen 08; Krankheit oder Sünde? 08; Die Moderne u. d. christl. Kunst 08; Schutzfürsorge u. Innere Mission 08; Wie wohnt unser Volk? 08; D. Wohnungsfrage 09; Was soll d. Gebildete von der Kriminologie wissen? 09; Schutzfürsorge u. Charitas 09; D. Jugendlichen 09: Verbrechensprophylaxe u. christl. Caritas 09; Z. Kritik der Moderne 10. **H:** Poesie i. Zuchthause 05.

Jaeger, Jul., ♔, Dr. phil., Prof., GDir. Duderstadt. (Bienenburg $^{22}|_{12}$ 48.) **B:** Urkundenb. des Klost. Teistungenburg 78 u. 79; Urkundenb. v. Duderstadt 85; Kurmainz u. Duderstadt 85; Duderst. geg. Ende d. MA. 86; Beiträge z. Gesch. d. Erzstifts Mainz unt. Diether v. Isenburg u. Adolf v. Nassau 94; Duderstadt u. s. Schützenwesen 02; D. Schülerlisten d. Carolinums (zu Osnabrück) 03; D. Schola Carolina Osnabrugensis 04.

Jagić, Vatroslav v., slav. Ψ, Dr. phil., UP. i. R., k. k. HofR., Mitgl. d. österr. H.-H., Russ. GehR. u. ord. Akademiker, Hrsg. der Enzyklopädie der slav. Philologie (in mehr. Spr.) u. d. „Archiv f. slav. Philologie". Wien VIII/1, Kochg. 15. (Warasdin $^{6}|_{1}$ 38.) **B:** Fachschriften.

Jahde, Hans von der, s. Jaden.

Jahn, Ernst Reinhold, ☉, ✗, /, Dr. med. Rappoltsweiler. (Meiningen $^{12}|_{4}$ 53.) **B:** Hygiene d. Auges 80; Aprilkinder, Lr. u. Epigr. (u. d. Ps. Reinhold Ernst) 88; Leitfad. z. ökon. Arzneiverordng 90; Arznei-Therapie d. Gegenwart 93, 3. A. 96; Hum. Erz. 94; Die Pfeiferbrüder, Bsch. 90, 3. A. 91; Zwerchfelltupfer, Erz. 98; D. beiden Engländer, Erz. 98; In d. Kaltwasserheilanstalt, N. 01; Rosmunde, Tr. 01; Thüringer- u. Wasgenwald-Märchen 09.

Jahn, Franz, Ästhetik, Dr. phil., RGObLehr. Berlin W, Rankestr. 17. ($^{28}|_{9}$ 69.) **B:** David Hume's Kausalitätstheorie 95; Das Problem des Komischen in s. geschichtl. Entwickl. 04; Über das Wesen des Komischen 04. ( )

Jahn, Georg, ▤, Sozialpolitik, ⚓, Dr. phil., Syndikus d. Verb. deutsch. Bureaubeamten, Red. d. „Nachrichten d. Verb. deutsch. Bureaubeamten". Leipzig, Scharnhorststr. 12. (ebda $^{28}|_{8}$ 85.) **B:** D. Gewerbepolitik d. deutsch. Landesfürsten v. 16. bis zum 18. Jahrh. 09.

Jahn, Herm. Eduard (Ps. Herm. Hain, A. Westphal, A. v. d. Warnow), ♆, ☉, /. Berlin-Steglitz, Bergstr. 75. (Kl.-Bielen $^{13}|_{8}$ 57.) **B:** Arbues de Epila 79; König Erich 80; Deutsche Lieder (m. Hamel) 80; Ich denke dein! 81; Verwehte Blätter 82; Slavina, 82, 2. A. 97; Ifuschta 82; Frau Eva 88; Tambour schlag an! N. 97; Sie 00, 3. A. 02; Naturgesch. d. Weibes 02; Feuer u. Schwert in Südafrika, N. I u. II 02; D. Liebe in d. Welt 03; Spiel u. Liebe 07.

Jahn, Joseph (Ps. J. Piber), ♘, Nov., ✗, ♆, Schulleiter. Konradsgrün b. Eger, Böhm. (Partschendorf $^{12}|_{12}$ 60.) **B:** D. oberösterr. Bauernkrieg i. J. 1626 09; Andr. Hofer u. der Freiheitskampf der Tiroler 10.

Jahn, Kurt, Dr. phil., UDoz., MitHrsg. d. Jahresberichte f. neuere deutsche Literaturgeschichte. Halle a. S., Wittekindstr. 43. (Rastatt $^{21}|_{11}$ 73.) **B:** Immermanns Merlin 98; Eichendorff 02; Goethes Dichtg u. Wahrheit 08. **H:** Goethes Autobiograph. Schriften 08—10 III.

Jahn, Max, ♘, ⚓, Dr. phil., Direktor. Leipzig, Rathausring 7. (Ronneburg $^{30}|_{10}$ 53.) **B:** Üb. d. Zeitverhältnisse d. Vorstellens u. deren Wichtigkeit f. d. Unterr. 81; D. Einfluß d. Kant. Psychologie auf d. Pädagogik als Wissensch. 85; Methodik der ep. u. dram. Lektüre 91; Ethik als Grundwissensch. d. Pädag. 93, 3. A. 05; Psychol. als Grundwissensch. der Pädagogik 97, 5. A. 07; Sittlichkeit u. Religion 10. **H:** Eberhard, Hannchen u. d. Küchlein 93, 3. A. 09; Goethe, Hermann u. Dorothea 95; Maria Stuart 10.

Jahne, Heinr., /, ♆, ♘, Lehr. Rumburg, Auplatz 20. (Unter-Kratzau $^{17}|_{11}$ 65.)

Jahne, Jos., Stenogr., Geom., Naturlehre, k. k. Bezirksschulinsp., Bürgerschuldir. u. Univ.-Lehr. Wien VI/2, Millerg. 25. (Unter-Kratzau $^{12}|_{7}$ 62.) **B:** Feste u. freie Kürzungen 93, 3. A. 08: Lehr- u. Lesebuch d. kaufm. Stenogr. 98, 8. A. 08; Leitf. d. Stenogr. 02, 4. A. 07; Leitf. d. Geometrie 02, 2. A. 06; Grundriß d. Naturlehre 04, 2. A. 07; Grundriß d. Gabelsberger'schen Stenographie 06, 2. A. 07; Geschichte d. Stenographie 08; Österr. Lesebibliothek Gabelsberger I 08, II/III 09, IV/V 10; Lehr- u. Lesebuch d. Gabelsberg. Stenogr. 10.

Jahne, Ludwig, /, Dir. d. Bleiberger Bergwerks-Union. Klagenfurt, Kärnten, Gasometerg. 14. (Wien $^{1}|_{9}$ 56.) **B:** Führer durch die Karawanken 82; Poetische Bekenntnisse, G. 96; Arnulf v. Kärnten, E. 98; Führer durch Eisenkappel u. die Ostkarawanken 04; Die Khevenhüller, E. 05; Verirrte Liebe, N. 07; Wegweiser durch die Karawanken, Julischen u. Sanntaler Alpen 10.

Jakob, Wenzel, /, Chefred. d. „Innsbrucker Nachr.". Innsbruck, Innrain 21. (Schobrowitz i. B. $^{5}|_{12}$ 58.) ( )

Jakoby, Alinda, s. Krug, Maria.

Jaksch v. Wartenhorst, Rud., Dr. med., o. UP., k. k. ObSanR. u. HofR., Vorst. d. mediz. Klinik. Prag II, Wenzelsplatz 53. (ebda $^{16}|_{7}$ 55.) **B:** Klinische Diagnostik innerer Krankheiten; Lehrbuch d. Vergiftgn; Pneumonie im Röntgenbilde u. a. ( )

Jänecke, Max, ▤, Politik, /, Dr. phil.-Verl. d. „Hannov. Courier", Mitgl. des preuß. Abgh., Vors. d. Ver. Deutsch. Ztgs.-Verleg. Hannover, Osterstr. 88. (ebda $^{20}|_{8}$ 69.) **B:** Die Gewerbepolitik d. ehem. Königr. Hannover in den Wandlungen von 1815/66. ( )

Jaenicke, Herm., ◉, ♔, Dr. phil., GDir. a. D. Berlin-Friedenau. (Kopojno

$^{12}/_4$ 51.) **B:** Deutsche u. braudb. preuß. Gesch. 80, 10. A. 10; Gesch. d. Griech. u. Röm. 81, 7. A. 08; Lehrb. d. Geogr., 2. A. 89; Kurze Weltgesch. 90; Lehrb. d. Gesch. 90, 4. A. 06/09; Bild. a. d. deutsch. u. preuß. Gesch. 91, 21. A. 09; Gesch. Polens 09.

Janitschek, Fr. Maria verw., geb. Tölk, ✿. München, Amalienstr. 65. (Mödling $^{23}/_7$ 60.) **B:** Legdn u. Gesch., Dichtgn 85; J. Kampf u. d. Zukunft,-Dichtgn 87; Verzaubert, Dichtgn 88; Frd. u. unird. Träume, Dichtgn 99; Aus d. Schmiede des Lebens, Erz. 89, 2. A. 02; Lichthungrige Leute, N. 91; Gesam. Gedichte, 2. A. 92; Atlas, N. 93; Pfadsucher, N. 94; Zilienzauber, N. 94; Raoul u. Irene, N. 95; Gott hat es gewollt, R. 95; J. Sommerwind, G. 95; D. Schleifstein, R. 96; S. Weibe, Charakterzeichgn 96, 2. A. 01; Ninive, R. 96; D. Amazonenschlacht, N. 97; Ins Leben verirrt, R. 97; Kreuzfahrer, N. 97; Gelandet, R. 97; Im Sonnenbrand, Erz. 98; Aus alten Zeiten, G. 00; Frauenkraft, N. 00; Stückwerk, R. 00, 2. A. 01; Olympier, N. 01; Kinder d. Sehnsucht 01; Harter Sieg, R. 02; D. neue Eva 02, 3. A. 05; Aus Aphroditens Garten 02 II; Auf weiten Flügeln, Nn. 02; Pfingstsonne, N. 03; Mimikry, ein Stück modern. Leben 03; Esclarmonde 06; Überm Tal, N. 07; E. Liebesnacht, R. 08. ()

Jankau, Ludwig, ✗, Hygiene, Hrsg. u. Red. d. Repertoriums d. prakt. Medizin. Planegg b. München, Karlstr. 12. (Hernsbach $^1/_8$ 65.) **B:** Der Tabak u. sein Einfluß a. d. menschl. Organismus 93; Photographie i. d. prakt. Medizin 94; Hygiene d. Ohres 95; Taschenb. f. Ohren-, Nasen-, Halsärzte 95, 11. A. 09 f.: Vorsichtsmaßregeln b. Behandlung v. Ohrenkranken 98; Die Röntgenphotographie i. d. Medizin 98; Handb. d. Prophylaxe 01 (auch russ. u. engl.); Taschenbuch f. Augenärzte 02, 4. A. 09 f.; Hygienische Flugschrift. (anonym, 30 Broschüren) 01/03 (auch holländ.); Taschenbuch f. Chirurgen u. Orthopäden 03, 3. A. 09 f.; Taschenbuch f. Frauenärzte 03, 3. A. 09 f.: Badeärztl. Handbuch 03; Taschenbuch f. Kinderärzte 04, 3. A. 09 f.; Taschenbuch f. Nervenärzte u. Psychiater 04, 3. A. 09 f.: Taschenb. f. Magen-, Darm- u. Stoffwechselkrankheiten I 08, 2. A. 10, II 09; Orientiergsmaterial aus d. gesamt. Pathol. u. Therapie 10 II.

Janke, Arthur, ⊕, ♛, ⚔, Oberst z. D. Berlin-Schöneberg, Martin Luther-Str. 25. (Bublitz $^{31}/_8$ 43.) **B:** Reise-Erinn. aus Italien, Griechenland u. d. Orient 74; Skizzen a. d. Europ. Rußland 77/79 II; Belagerungen d. Stadt Trier 1673/75 u. d. Schlacht an d. Conzerbrücke a. $^{11}/_8$ 1675 90; Auf Alexanders d. Großen Pfaden, eine Reise durch Kleinasien 04.

Janke, Frl. C. (Pf. Janke-Cárola), Nov., ✐, ✾, **Ue:** FEISMRRumTsch. Clarens, Schweiz, Maison Cuenzi. (Cösslin $^{24}/_{12}$ 34.) **B:** Neffe als Erbe, Lsp., 3. A.: D. Eifersüchtigen od. Dorchen und Fritz, Lsp., 3. A.: Lust. Studenten, Lsp., 2. A.: Mein Mann ist aus, Lsp.; Ged. 66, 5. A. 00 III; Rätsel d. Unsterblichkeit 68, 4. A. 04; Weltuhr, 4. A. 04; Völkerrecht 85 II, 4. A. 04; Nov. 93; Spiel d. Zufalls 98; Tageblätt. aus d. Frühlingszeit 98; Der alte Brummbär 00; Novellen 04; Üb. die Bestimmung d. Völker 05.

Janke, C. Fritz, LB., Nov., ✾, Rektor. Potsdam, Kurfürstenstr. 50. (Kl. Beeren, Kr. Teltow $^{22}/_{11}$ 46.) **B:** Franz Reinhardt 98. 2. A. 99; Pädagog. Schnitzel u. Späne 00; Treue siegt 04; Die Gesellschafterin 05; Spätherbst, Ged. u. Sprüche 07.

Janke, Erich, BB., BP., Dr. phil., Berl., Red. der „Deutsch. Romanztg.". Berlin SW 11, Anhaltstr. 11. (Berlin $^{25}/_{11}$ 79.) **B:** Z. Gesch. d. Verhaftung des Staatsrats Karl Justus Gruner i. J. 1812 01; Das Geisterschloß, Lsp. 02; Vom Kern des Lebens, Ged. 04, 3. A. 09; D. Sarazenin, Tr. 05; Paulinzelle, Tr. 09; Antinous, Tr. 10. **H:** Feldbriefe ein. Kriegsfreiwill. v. 1813 01; Bogumil Goltz, Naturgesch. d. Frauen 04; Bogumil Goltz, Buch d. Kindheit 05.

Janke, Otto, Deutsch, Schulhygiene, Rekt. Berlin O, Wilhelm Stolze-Str. 1. (Stargord $^{12}/_{12}$ 59.) **B:** Grundriß d. Schulhygiene 90, 2. A. 01; Beginn d. Schulpflicht 91; Hygiene d. Knaben-Handarbeit 93; Bericht d. Deutsch. Frauenabt. bei d. Weltausstellung in Chicago (m. and.) 93; Üb. d. Unterricht in d. Gesundheitslehre 95; Handb. d. Schulhygiene (m. Baginsky) 98; Berliner Lesebuch (Neubearb.) Ia 00, 17. A. 10, Ib 00, 12. A. 10, II 00, 9. A. 10, III 96, 10. A. 09, IV 96, 9. A. 10; Übungsschule zur Erlernung d. deutsch. Sprache (m. Gusinde) I 07, 39. A. 10, II 07, 39. A. 10, III 07, 36. A. 10, IV 07, 33. A. 10, V 07, 29. A. 10, VI 07, 26. A. 10; Handfibel 08, 3. A. 09; Nordpolfahrten 10.

Janke-Cárola, s. Janke, Frl. C.

Jannasch, Paul Ehrhardt, ⚗, Dr. phil., a.o. UP. Heidelberg. (Deutsch-Ossig b. Görlitz $^2/_{10}$ 41.) **B:** Chem. Forschungen I 88; Prakt. Leitf. d. Gewichtsanalyse I 96, II 03.

Jaensch, Theod., ⁂, Biologie u. Physiologie, Genealogie u. Geneanomie, Germanologie, Ethnologie u. vergl. Sprachw., ✐, Kritik, **Uc:** German. Sprachen, Dr. phil., Prof. Berlin W, Kurfürstendamm 100. (Hardershoff $^6/_5$ 60.) **B:** Aus Urdas Born, Schilderungen u. Betrachtungen im Lichte der heutig. Lebens-

erforschg, 1.—3. A. 92, u. F. 07; D. Zucker in s. Bedeutung für die Volksernährung 99; Zucker u. Volksernährg 07; D. Wesen der Fortpflanzung 08. ()

Jansen, Günther, ♛ (vorzugsw. Oldenburg.), Großh. Oldenb. Staatsminist. a. D. Weimar, Bernhardstr. 12 I. (Oldenburg $5_{|1}$ 31.) **B:** Rochus Friedrich Graf zu Lynar, kgl. dän. Statthalter d. Grafschaften Oldenburg u. Delmenhorst 73; Aus vergang. Tagen, Oldenburgs liter. u. gesellschaftl. Zustände 1773—1811 77; Peter Friedrich Ludwig Herzog von Oldenburg 93; Großh. Nikolaus Friedrich Peter v. Oldenburg, Erinnergn a. den Jahren 1864—1900 03; Großh. Carl Alexander v. Sachsen in s. Briefen an Frau Fanny Lewald-Stahr 04; Nordwestdeutsche Stud., ges. Aufs. 04. ()

Jansen, Hubert, Linguistik, Lexikographie, ⚙, Ethnographie, Ψ. **Ue:** DEF GHILSU Arab Heb Hindi Kawi Malai Pers Port Prov Sanskr Syr Urdu, **Dr. phil.** Berlin-Wilmersdorf, Hildegardstr. 19 A. (Grieth a. Niederrh. $2_{|11}$ 54.) **B:** Katal. d. Südamerikan. Ausstellung in Berlin 86; Bemerkgn z. Versk. in Urdu 93; Verbreitg des Islams m. Angabe der verschied. Riten, Sekten usw. 97; Deutsche, österr. u. schweiz., sowie franz., belg. u. engl. Maße, Gewichte u. Münzen einschl. der neuen Maße des CGS-Systems 00; Leitf. für d. Technolexikon, 1. u. 2. A. 03; Fremdwört. im Deutschen, bei denen z. T. versch. Schreibgn zulässig sind 04, 2. verm. A. 05; Rechtschreibg d. naturwissensch. u. techn. Fremdwörter 07.

Jansen, Max, ♛, **Dr. phil.,** a. o. UProf., Hrsg. des „Hist. Jahrb. d. Görresgesellsch.". München, Kaulbachstr. 50 II. (Minden i. W. $1_{|5}$ 71.) **B:** D. Herzogsgewalt b. Erzbischöfe v. Köln in Westfalen seit 1180 95; Papst Bonifatius IX. u. s. Beziehungen zur deutsch. Kirche 03; Kaiser Maximilian I. 05; Historiographie u. Quellen d. deutsch. Geschichte im MA. (in A. Meisters Grundriß der Geschwiss.) 06; D. Anfänge der Fugger 07; Jak. Fugger der Reiche I 10. **H:** Cosmidromius Gobelini Person 00; Studien z. Fugger-Gesch. I 07, II 08, III 10.

Jansen, Frau Sofie, ASV., Roman. Hamburg 23, Hagenau 71. (ebda $26_{|3}$ 62.) **B:** Soffens Ruh, Wie ich mir das Landleben dachte u. wie ich es fand 05, u. A. 10; Friede Wend, R. 08; Bebi u. Bubi (Kinderbuch) 09.

Janson, August v., ⚔, GenLtn. z. D. Berlin W 30, Landshuterstr. 36. (Dothen, Kr. Heiligenbeil $27_{|4}$ 44.) **B:** D. Dienst des Truppengeneralstabes im Frieden 99, 2. A. 00; Das strategische und taktische Zusammenwirken von Heer und Flotte 00; D. junge Inf.-Offizier u. seine taktische Ausbildung 00; Gesch. d. Feldzugs 1814 in Frankreich I 03, II 05; Die Wehrkraft Japans begründet in d. Eigenart von Land und Leuten 04; Das Zusammenwirken von Heer u. Flotte im russ.-japan. Kriege 05; Kg Friedrich Wilhelm III. in der Schlacht 07; D. Überfall über See als Feldzugseinleitg 09.

Jantschge, Georg (Pf. Rich. Wald; Riwa), DOSchG., ÖF., ⚲, ♅, Nov., ♪, ⚔, Theat.- u. Kritik, Eigentüm. u. Dir. d. „Literat.-Anstalt Austria", Hrsg. d. „Austria, Neue Theater-Zeitung". Wien IV/1, Mittersteig 3 A. (ebda $25_{|3}$ 70.) **B:** Der erste Gang, G. 93; Die Künstlerin, Schw.; Er heiratet, Schw.; D. preisgekr. Lustsp., Schw.; Alte Schuld, Schw.; Arbeit, Sch.; E. Idealist, Sch.; Am Wege, Dichtgn; Befreiung, Sch.; . . . Liebe? Nn. 03; Messias, D., für die deutsche Bühne bearb. 04; D. Friedensfest, Sch. 07; Der Einbrecher, Groteske 09; Verdrehte Welt, Lsp. (m. E. Stilgebauer) 09; Neue Lyrik 10.

Jantzen, Herm., Germanistik, engl. Ψ, **Dr. phil.,** Dir. d. Königin Luise-Schule. Königsberg i. Pr., Landhofmeisterstr. 24. Breslau $19_{|9}$ 74.) **B:** Gesch. d. deutsch. Streitged. i. MAlt. 96; Got. Sprachdenkmäler 98, 3. A. 05; Saxo Grammaticus, Die ersten 9 Bücher d. dän. Gesch. übers. u. erläut. 99, 01; Deutsche Literaturgesch. i. d. Grundzüg. 04 (schwed. 09); D. Mädchenschulreform 06; D. höh. Mädchen- u. Lehrerinnenbildg in Preußen 09; Königin Luise 10. **H:** Dichtgn a. mhd. Frühzeit i. Ausw. 01, 2. A. 10; Grillparzers „Sappho" 03; Literaturdenkmäler des 14./15. Jahrh. 03; Byron, Ausgew. Dichtgn 05; Meisterwerke engl. Dichtung 06; Engelien, Schulgramm. d. nhd. Spr., 9. A. 06; Engelien, Deutsche Wortbildg, 2. A. 06. **Mit H:** Engelien, Gramm. d. nhd. Spr., 5. A. 02; Wissenschaftliche Frauenarbeiten (mit Thurau) 06/07; Deutsch. Lesebuch f. höh. Mädchenschulen von A. Kippenberg 09 f.

Janus, s. Haeßler, Oskar.

Janus, s. Oppenheimer, Frz.

Jaques, Hermann, Roman, **Dr. jur.** München, Adalbertstr. 88. (Berlin $16_{|9}$ 74.) **B:** Lieder d. Décadence 00; Aus den Galerien meiner Träume 01; Das süße Gift, Nn. 02; Münchens Ende, R. 03; Das Kreuz des Juden, R. 04; Norddeutschland, R. 06. ()

Jaeschke, Emil, ☙, Lit., Theater, **Dr. phil.,** Dir. der Stadtbücherei. Elberfeld, Stadtbücherei. (Gr. Wartenberg $29_{|10}$ 74.) **B:** D. Antike i. d. florentin. Malerei d. Quattrocento 00; D. Stadtbücherei Elberfeld 03; Volksbibliotheken (Bücher- u. Lesehallen), ihre Einrichtg u. Verwaltg 07. **H:** Vasari, Lebensbeschreibgn d.

berühmt. Architekt., Bildhauer u. Maler II 04.

Jäschütz, Ernst, s. Jentsch, Ernst.

Jaskulski, Cornel, ⚲, Prof. Czernowitz, Priesterg. 3. ($^{5}/_{3}$ 70.) **B:** Über d. Einfluß d. sozialen Bewegungen auf das moderne deutsche Drama, Vortr. 99; Erziehg z. Kunstgenusse, Vortr. 03; D. Symbolismus Böcklins 99.

Jastrow, Herm., ⚷, AmtsgerR. Berlin NW 5, Birkenstr. 44 a. (Nakel $^{29}/_{10}$ 49.) **B:** (Kochs) Formularbuch u. Notariatsrecht 88, 15. A. 10; Rechtsgrunds. d. Kammergerichts 89 m. neuer Folge 92, 2. A. 95; (Preuß.) Allg. Gerichtsordnung II u. III 91; Handbuch f. amtsrichterl. Geschäfte 93; Recht d. Frau nach d. BGB. 97; Gesetze über die freiw. Gerichtsbark. 98, 4. A. 06; Recht d. unehel. Kinder 01.

Jastrow, Ignaz, ⚿, Dr. phil., a.o. UProf. u. Professor an der Handelshochschule, MitHrsg. des „Arbeitsmarkt" und des „Gewerbegericht". Charlottenburg, Berliner Str. 54. (Nakel $^{13}/_{9}$ 56.) **B:** Sklaven b. Deutsch. u. Angelsachsen 78; Pufendorfs Lehre von d. Reichsverfassung 82; Gesch. d. deutsch. Einheitstraumes 85, 4.A. 91; Volkszahl deutsch. Städte 86; Welthandelsstraßen in d. Gesch. d. Abendlandes 87; Klein. Urkundenb. z. neuer. Verf.-Gesch. 89; Interesse d. Kaufmannstandes am BGB. 90; Handb. z. Lit. Bericht. 91; Selbsteinschätzung und geist. Arbeit 91; Drückt d. Militärlast? 93; Wen sollen wir wählen? 94; Preuß. Steuerbuch 94; Deutsche Gesch. im Zeitalter d. Hohenstaufen (mit G. Winter) 94; Sozialliberal, 2. A. 94; Dreiklassensyst. 94; Stell. d. Privatdozenten 96; Einrichtung v. Arbeitsnachweisen 98; Kommunale Anleihen 00; Sozialpolitik u. Verwaltungswissensch. I 02; Kaufmannsbildg u. Hochschulbildg, Bürgert. u. Staatsverw., Akad. Festreden 07; D. Handelshochschule Berlin 07, n. A. 09; Kommunale Arbeitslosenversicherg 10.

Jastrow, Morris, jr., Dr. phil., Prof. der sem. Sprachen a. d. Univ. von Pennsylvanien. Philadelphia. ($^{13}/_{8}$ 61.) **B:** D. Religion Babyloniens u. Assyriens I 04. ( )

Jauker, Karl, Germanistik, ♛, ⁂, Dir. d. Lehrer- u. Lehrerinnen-Bildgsanst. i. R., k. k. RegR. Graz, Wien $^{27}/_{4}$ 50.) **B:** Verhältnis W. v. d. Vogelweide zu Reinmar d. alten 75; Über die chronologische Behandlung d. Stoffes in d. epischen Gedichten W. v. Eschenbach, in Erec u. Iwein Hartmanns v. Aue, u. in Tristan Gottfr. v. Straßburg 82; Zur Methodik d. Unterr. im deutsch. Aufsatze 87; Schulausgaben Lessings Laokoon, 3. A. 02; Herders Cid 87; Goethes Iphigenie 95; Deutsch. Leseb. f. Oberrealschulen, 6. A. 05; Mhd. Leseb. dto., 4. A. 04; D. Herzogt. Steiermark, 2. A. 89; Deutsche Sprachlehre f. österr. Bürgersch., 2. A. 04; Deutsche Sprachlehre f. Mädchen-Lyzeen 02; Deutsche Sprachlehre f. Lehrer- u. Lehrerinn.-Bildungsanst., 2. A. 05; Methodik d. deutschen Sprachunterrichtes an Volksschulen 08.

Jaumann, Anton, ⚲, ✠, Red. von „Kind u. Kunst". Berlin-Friedenau, Rotdornstr. 8. (Roth $^{26}/_{5}$ 79.) ( )

Ibicus, s. Pfeiffer, Max. G.

Ibo, s. Bosch, Ida.

Ichenhaeuser, Frau Eliza (Pf. E. Rosevalle), Sozialpolit., Nov., **Uc:** FERum. Berlin W 30, Bayerisch. Platz 1. (Jassy $^{12}/_{5}$ 69.) **B:** Essays z. Frauenfrage 92; D. gegenw. Stand d. Frauenfrage 94; Z. Frauenfrage 96/99 II; Ausnahmestellg Deutschl. in Sachen d. Frauenstud. 97, 2; Erwerbsmöglichkeiten für Frauen 97, 2. A.; Die polit. Gleichberechtigung der Frau 98; Die Dienstbotenfrage u. ihre Reform 00; Bilder vom Internat. Frauenkongreß 04; Die Journalistik als Frauenberuf 05; Das Frauenwahlrecht 06; Zur Ehereform 09. ( )

Ichenhaeuser, Justus, ⚿, Dr. jur., Hrsg. d. „Internationaler Volkswirt" u. d. „Zeitschr. f. d. ges. Aktienwesen". Berlin W 30, Bayerisch. Platz. (Fürth $^{31}/_{10}$ 60.) **B:** Beiträge z. Übervölkerungsfrage 88/92; Bontouxsche Krisis 88; D. Börsenenquete 93; Reformarb. an d. Börsenauswüchsen 93; Finis argenti 94; Finanz. Zeit- u. Streitfragen 95/98 II; Währungsstreit 98; Vorständ. d. AG. 98; Kommentar z. Reichs-Aktiengesetz. 99; Die deutsch. Emissionen u. ihre Emissionshäuser 05. ( )

Idel, Wilh., WB., ⚒, ⚲, Essay, Rekt. Wermeskirchen, Reg.-Bez. Düsseldorf. (Wiehl $^{6}/_{1}$ 49.) **B:** Gestalten u. Bilder, G. 00; Schulreform u. Rektoratschul. 00; Irmgard von Berg, Dr. 03, 2. A. 05; Welt u. Leben, n. G. 08.

Idoler, Frl. Lucie (U. Derelli), DSch., Roman, Nov., ⚒, ⁄, Freienwalde a. O., Königstr. 13. (Heinrichsdorf $^{18}/_{9}$ 51.) **B:** Aus der Heimat 84, 2. A. 92; Aus vergangener Zeit, Erz. 02; Der Kahnschiffer, Erz. 02; Unter fremder Herrschaft, Jugendschr. 02; Die Bitte um Vergebung, Erz. 03; Liebet eure Feinde, Erz. 03; Ohne Furcht u. Tadel, R. 03; Die Wege des Herrn, Erz. 04; Gotthilf, Erz. 04; Der Dank d. Geretteten, Erz. 04; Im Gottes Schutz, Erz. 04; Märchen 05; Unter wilden Tieren, Jugendschr. 06; In der Wassermühle, desgl. 06; Heckenrosen, desgl. 07; Auf d. Wartburg, desgl. 07; Der letzte Traum, R. 08; Was ist der Frau nicht erlaubt, wenn sie liebt? 08; Die Zigeunerkinder, Jugendschr. 08; Um Recht u. Freiheit, R. 10; u. m. a.

Idem, s. Kremnitz, Mite.

Jdus, Dr. F., ſ. Noack, Friedr.

Jecht, Rich., klaſſ. Philol. u. d. Oberlauſitz u. deutſche Mundart, Dr. phil., GP., Sekr. d. Oberl. Geſ. d. Wiſſenſch. u. Ratsarchivar, Hrsg. d. „N. Lauſ. Magaz.". Görlitz, Neißſtr. 30. (Neuglück $^{4}/_{9}$ 58.) **B:** Wörterb. d. Manſf. Mundart 88: Schweden i. Görl. 1639—41 90; Görl. Perſonen- u. Familiennam. i. 14. Jahrh. 91: Urkundl. Nachricht üb. G. Emerich 92; Üb. Görl. Stadtbücher 91/01; Fürſtl. Beſuche in Görlitz 93; Alt. Geſch. v. Görlitz 94; Codex diplom. Lusatiae superioris II 96/04, III 05/10; Die Fehde d. Stadt Görlitz mit Gotſche Schaff auf dem Greifenſteine 1425 u. 1426 98; Joh. Gottl. Kloß in ſeiner Bedeutg für d. Oberlauſ. Geſchichtsſchreib. 99; Über Görlitzer Häuſer u. Kunſtbrunnen 02; Zum Gedächtnis Herman Knothes 03; Kurz. Wegweiſer durch d. Geſchichte d. Oberlauſ. Geſellſch. d. Wiſſenſch. (1779 bis 1904) 04; Über die Handſchriften des Sachſenſpiegels in Görlitz 06; Geſchichte v. Bornſtedt im Kreiſe Sangerhauſen 06; Der Zuſammenſtoß der Brandenburger u. Böhmen in der Niederlauſitz 1461 07; Quellen zur Geſchichte der Stadt Görlitz bis 1600 09; Görlitzer Bekenntniſſe 1498 bis 1513 09; Benesch v. der Duba, Oberlauſ. Landvogt (1369—89) 10.

Jędrzejewski, Franz Pſ. zuweilen Franz Theophil), Lit. ✍, ⌂, Lehrer. Laurahütte i. ObSchl., Schloßſtr. 14 p. (Schönſee i. Weſtpr. $^{14}/_{10}$ 59.) **B:** Ein Veilchenſtrauß, St. 92; Nette Freier, Schw. 97; D. gnädige Herr bin ich, Lſp. 97; Wir brauchen keine Schwiegermama, P. 97; Bei J. Kerner in Weinsberg, dr. Genrebild, 98; E. Kaffeegeſellſchaft, kom. Genrebild 01; Segen d. Miſſion, ſoz.-rel. Genrebild 01; Hol' der Kuckuck die Neujahrskarten, P. 02: Moderne Menſchen, Dr. 02; Größenwahn, Dr. 03; Zwillinge, die nicht da ſind, Schw. 08; Geld regiert die Welt! Schw. 08; Jſabella Klappermayer, Schw. 09; Juſtinus u. Theobald Kerner u. das Kernerhaus in Weinsberg 10; Jul. Roger 10; D. Verlobg im Lehrer-Amtszimmer, Schw. 10. **H:** Valent. Traut, Unter der Schullinde, E. 93.

Jeep, Ernſt, Lit. ✍, ♆, Dr. phil., Bibliothekar a. d. Kgl. Bibl. a. D. Nowawes b. Potsdam. (Wolfenbüttel $^{13}/_{10}$ 67.) **B:** H. Friedr. v. Schönberg 90; Chajot 95; Karol. v. Günderrode 95; Eulenſpiegel 96; Zentrale Volksbibliothek 96; Bücherverz. d. ſtädt. Volksbibl. zu Charlottenburg 98. **H:** Bildungspoſtkarten 03 f.

Jehle, Ludwig, Meteorol. u. Hygiene, ⚗, kaiſ. Rat, GewOInſp., Kuſtos d. Gewerbehygien. Muſ. am Techn. Muſ. Wien VII, Richterg. 1. (ebda $^{23}/_{8}$ 42.) **B:** Sterblichkeitsverhält. d. Stadt Prerau 90; Waſſer u. Bod. derſ. 90; Zehnjähr. Beobachtgs-Reſultate d. meteorol. Stat. Prerau 90; Über Gewerbekrankheiten 94; Hygiene d. Gaſarbeiter u. Ziegelarbeiter 01; Leitfaden f. d. Unterricht von Gewerbe-Hygiene 02; Hygiene d. Tabakarbeiter u. Buchdrucker 05, 06; Neuere Erfahrungen betr. Staubverhütung in Gewerbebetrieben 09.

Jelagin, Frl. Joſephine Marie v. (Pſ. J. von Lagin), Roman ⁄. Berlin-Friedenau, Wilhelmshöherſtr. 17. **B:** D. Land d. blauen Roſen, Mären u. Märchen 07.

Jelinek, Emil, ÖF., VB., PA., Theat. u. Muſ., Red. d. „Neuen illuſtr. Zeitung". Wien I/1, Seitenſtetteng. 5. (ebda $^{22}/_{2}$ 60.) **B:** Eine Nordlandsreiſe mit dem Doppelſchrauben-Poſtdampfer „Fürſt Bismarck" der Hamburg-Amerika-Linie 05; D. Amerikareiſe d. Wien. Männergeſang-Ver. mit der Doppelſchrauben-Luſtjacht „Oceana" d. H.-A.-Linie 07; D. Thüringerreiſe d. Wiener Männergeſang-Ver. 09; D. Wiener Männergeſang-Ver. in Salzburg u. Baden 10.

Jellinek, Georg, ⚖, ⁂, Dr. jur. et phil., o. UP., GhofR. Heidelberg. (Leipzig $^{16}/_{6}$ 51.) **B:** Die Weltanſchauungen Leibniz' u. Schopenhauers 72; Goethes Beziehgn z. Spinoza 78; D. ſozialeth. Bedeutg v. Recht, Unrecht u. Strafe 78, 2. A. 08; D. rechtl. Natur d. Staatsverträge 80; Lehre v. d. Staatsverbindgn 82; Öſterr.-Ungarn u. Rumänien in der Donaufrage 84; Verfaſſungsgerichtshof f. Öſterreich 85; Geſetz u. Verordng 87; Syſtem d. ſubjektiven öffentl. Rechte 92, 2. A. 05; Adam in der Staatslehre 93; D. Erklärg d. Menſchen- u. Bürgerrechte 95, 2. A. 04; Über Staatsfragmente 96; Das Recht d. mod. Staates, I: Allg. Staatslehre 00, 2. A. 05; Das Pluralwahlrecht u. ſeine Wirkungen 05; Verfaſſungsänderung u. Verfaſſungswandlg 06; Großherzog Friedr. I. v. Baden 07; D. Kampf des alten mit d. neuen Recht 07; D. Anteil d. erſten Kammern an d. Finanzgeſetzgebg 08; Regierung u. Parlament in Deutſchland 09. ()

Jellinek, Joſef, VB., VF & SB., VBG., ⁄, ⌂, ✉, ♆, Lit. ✍, Theater ●, F. Berlin W 50, Rankeſtr. 17. (Olmütz $^{10}/_{9}$ 74.) **B:** Üb. den Zeiten, dr. Dichtg 02: Kunſtkauſleute, R. aus d. Berliner Theater- u. Journaliſtenwelt 06, 3. A. 07; D. Theatergründung, Kom. 07; Karten, Dr. 09. **Ue:** D. Annäherg zw. Deutſchland u. Frankreich 10.

Jellinek, Max Hermann, germaniſche Ψ, Dr. phil., o. UP. Wien VIII/2, Skodag. 17 (ebda $^{29}/_{5}$ 68.) **B:** Die Sage v. Hero u. Leander in der Dichtg 90; Beitr. z. Erklärg d. germ. Flexion 91; E. Kapitel a. der Geſch. d. deutſch. Gramm. 98. **H:**

Psalmenübersetzg d. P. Schede Melissus 96; Phil. v. Zesen, Adriat. Rosemund 99; Friedrich v. Schwaben 04; Kleine Schriften v. Richard Heinzel (m. C. v. Kraus) 07.

Jenisch, Frl. Clara Antonie (Pf. Clarissa Ilmenhorst), ⁄, Redaktrice. Charlottenburg, Leibnizstr. 19. ($^{27}|_{2}$ 53.)

Jenny, Gustav, ♆, ⁄, Nov., Dr. phil. St. Gallen, Blumenaustr. 28. (ebda $^{14}|_{10}$ 65.) **B:** Miltons verl. Paradies i. d. deutsch. Lit. d. 18. Jahrh. 90.

Jenny, Rud. Christoph, ☉, k. k. Leutn. i. P., Hrsg. u. Red. d. „Tiroler Wastl". Innsbruck. (Kastelruth, Tirol $^{23}|_{5}$ 58.) **B:** Leiden Christi 88; Oswald v. Wolkenstein 91; Allgemeine Weltgeschichte 91; D. Heimkehr, Sgsp. 92; Not kennt kein Gebot, Vst. 94; D. Künstlerneipe, Dr. 95; Fünf Dekorierte, E. 95; Weihnachtsmärlein, Vst. 96; D. Nornengünstling, e. Märchendr. 98; D. Heimchen a. Herd, Märchensp. nach Dickens 99; Von d. Wiege bis zum Wastl, Autobiogr. 03; Auf steinigen Wegen 07; Tiroler Pfaffenspiegel 08. ()

Jensen, Boy, Stizze. Rendsburg, Mühlenstr. (Neumünster i. Holstein $^{11}|_{5}$ 64.) **B:** Gesühnt u. a. Stizzen 05. ()

Jensen, Christian, VJ & S., ∩, Dr. phil., Assistent am Physikal. Staatslaboratorium. Hamburg-Eppendorf, Ericastr. 143 I. (Neumünster i. Holstein $^{10}|_{11}$ 67.) **B:** Die Anwendgn des Mikrophonprinzips (mit H. Sieveking) 06. ()

Jensen, Christ., AGB., ◍, ⁄, Lehrer. Schleswig, Mansteinstr. (Marienkoog $^{28}|_{1}$ 57.) **B:** Fremdenf. i. Hansenschen Museum in Keitum auf Sylt 87; D. nordfries. Inseln Sylt, Föhr, Amrum u. die Halligen vormals und jetzt 91, 2. A. 99; Schleswig u. Umgebung 00, 3. A. 09; V. Dünenstrand b. Nordsee u. v. Wattenmeer 00; Bestrebungen zur Erhaltung des nordfriesl. Volkstums i. 19. Jahrh. 09. **H:** Westerland auf Sylt v. C. P. Hansen, 2. A. 91; Sagen u. Erz. d. Sylter Friesen v. demselben, 3. A. 95.

Jensen, Peter, Semit., Assyriologie u. Hittit. (altarmen.) Inschriften, Dr., o. UP. Marburg i. H., Biegenstr. 24. (Bordeaux $^{16}|_{8}$ 61.) **B:** Kosmologie d. Babylonier 90; Hittiter u. Armenier 98; D. Gilgameschepos in d. Weltliteratur I 06; Moses, Jesus, Paulus 09, 3. A. 10; Hat d. Jesus d. Evangelien wirklich gelebt? 10. **Mith:** „Keilinschriftl. Bibl.".

Jensen, Wilhelm, Rom., Nov., Dr. phil. München, Bavariaring 17; Mai/Novemb. Prien a. Chiemsee. (Heiligenhafen $^{15}|_{2}$ 37.) **B:** Magister Timotheus, N. 66; Deutsch. Land u. Volk 67; Nov. 68; D. braune Erica 68, 7. A. 03; Unter heißerer Sonne, N. 69; Neue Nov. 69; Ged. 69; Dido, Tr. 70; D. Gesell d. Meisters Matthias, N. 70; Juana v. Kastilien, Tr. 71; Lieder a. Frankreich 71; Minatka, N. 71; Nordlicht 72; Ebdystone 72; Karin v. Schweden, N. 72, 13. A. 03; Sonne u. Schatten, N. 73, 2. A. 09; D. Namenlosen, N. 73; 3 Sonnen 73; Nach 100 Jahren, N. 73/74; Nymphäa, N. 74; D. Insel, E. 74; Um mein Lebens Mittag 75; Holzwegtraum 77; A. d. 16. Jahrh. 77; Aus wechselnden Tagen, G. 77; Flut u. Ebbe, N. 77; Nirwana, N. 77, 3. A. 01 II; Sommergeschichten 77 II; Fragmente, N. 77; Um den Kaiserstuhl, N. 78; Nach Sonnenuntergang, N. 79; Frühlingsstürme 80; Stimm. d. Lebens, G. 81; Vor Sonnenwende 81; Aus stiller Zeit, Nn. 81/84; Vom heil. röm. Reich deutsch. Nation 82; Versunk. Welten 83; Metamorphosen, N. 83; In Wettolsheim, dr. G. 83; Über die Wolken, N. 83, 2. A.; Kampf f. Reich, Tr. 84; Skizzenbuch 84; Vom alten Stamm, N. 84; Tageb. aus Grönland 85; Aus den Tagen der Hansa 85, 3. A. 02; Am Ausgang d. Reiches 85, 3. A. 03; Götz u. Gisela 86, 2. A. 08; In der Fremde 86, 4. A. 01; Aus schwerer Vergangenheit 88, 3. A. 01 II; Runensteine 88; Jahreszeiten 89; Der Schwarzwald 89, 3. A. 01; Aus m. Vaterstadt 89; D. Kinder von Odacker 90; St. Elmsfeuer 90; Doppelleben 90; Im Vorherbst, G. 90, 2. A. 02; Diana Abnoba 91; D. Herr Senator 91; Im Zwing u. Bann 92; Die Schatzsucher 92; Übermächte 92; Astaroth u. Mentha 93; Jenseits d. Wassers 93; Auf der Feuerstätte, N. 94; Jenseits der Alpen 95; Ein Frühlingsnachmittag, Erz. 95, 4. A. 96; Auf der Ganerbenburg 96; Der Hohenstaufer Ausgang 96, 2. A. 02; Vom Morgen zum Abend, ges. G. 97, 2. A. 07; Luv u. lee, R. 97; Aus See u. Land, R. 97; D. Bild i. Wasser, R. 98; Um d. Wende d. Jahrh., R. 99; Durch d. Schwarzwald 00, 2. A. 03; D. Rosen v. Hildesheim, R. 00; E. Schuld, R. 00; Heimat, R. 01; D. fränk. Leuchte, R. 01; Wr. Raabe 01; Im 18. Jh., 2 Nn. 02; Mettengespinst, N. 02, 2. A. 03; Brandenburgischer Pavillon hoch! 02; D. Schleier d. Maja, R. 02; Aus den Banden, N. 03; Gradiva, ein pompejan. Phantasiestück 03; Mutterrecht, R. 03; Gäste auf Hohenaschau, A. 04; Vor drei Menschenaltern, R. 04; Tamms Garten, R. 05; Vor d. Elbmündung, N. 05; In majorem Dei gloriam, Gedächtnisbuch a. dem 17. Jahrh. 05; Nordsee u. Hochland, Nn. 06; Unter der Tarnkappe, R. 07; Nach Sonnenuntergang, R. 07 II; Kg. Friedrich, R. 08 III; Die Nachfahren, R. 09; Deutsche Männer, Gedächtnisblatt, R. 09.

Jentsch, Carl, ♔, ⚓, ✉. Neisse, Kirchplatz 82. (Landeshut $^{8}|_{2}$ 33.) **B:** Geschichtsphilos. Gedanken 92, 2. A. 03; Weder

Kommunism. noch Kapitalism. 93; Neue Ziele, n. Wege 94; Betrachtgn e. Laien üb. uns. Strafrechtspflege 94; Grundbegriffe u. Grundsätze d. Volkswirtsch. 95, 2. Ausg. 06; Wandlgn I 96, II 05; Sozialauslese 98; D. Agrarkrisis 99; Rodbertus 99; Drei Spaziergänge e. Laien ins klass. Altertum 00; Sexualethik, Sexualjustiz, Sexualpolizei 00; Fr. List 01; Illustr. Jahrb. d. Weltgesch. (Jahrg. 1900) 01; dto. (Jahrg. 1901) 02; Hellenent. u. Christent. 03; Adam Smith 05; D. Zukunft d. deutsch. Volkes 05; Christent. u. Kirche in Verganght., Gegenw. u. Zukunft 09; D. Partei 09.

Jentsch, Ernst (Pf. Ernst Jäschüb), 𝒻, Psychologie, Musik, Essay, **Ue:** FEI, Dr. med. Obernigk b. Breslau. (Breslau $^{23}|_{2}$ 67.) **B:** Die Laune 02; Naturgeschichte des Tonsinns 04; Andenken an P. J. Möbius 07. ()

Jentsch, Fritz, ♣, Dr. phil., kgl. preuß. Forstmeister, Prof. a. d. Forstakademie. Hann. Münden. (Kohren $^{17}|_{7}$ 54.) **B:** Arbeiterverhältnisse in d. Forstwirtschaft d. Staates 81; Der deutsche Eichenschälwald u. s. Zukunft 99; Der deutsche Eichenschälwaldbetrieb 06; Forstwirtschaftl. und forstbotan. Exped. nach Kamerun u. Togo (m. Büsgen) 09.

Jentsch, Hugo, Ur. u. Lokal, Dr. phil., GR., Vorst. d. Anthropol. Ges. d. Niederlausitz u. Hrsg. der Niederlausitz. Mitteil. Guben, Königstr. 3. (Luckau $^{20}|_{9}$ 40.) **B:** Über d. Aristotel. Rhetorik 75; J. Franck 77; Vorgeschichtl. Altertümer aus Stadt- u. Landkreis Guben 83/92; D. Gräberfunde v. Sadersdorf u. d. jüngste Germanenzeit d. Niederlausitz 96; Die Steinzeit d. Niederlausitz 00; Gesch. d. Gymnas. zu Guben I 07, II 08.

Jentsch, Otto, Kais. PostR. Erfurt. **B:** Unter d. Zeichen des Verkehrs 04; Telegraphie u. Telephonie ohne Draht 04.

Jentzsch, Alfred, ⌓, 𝒻, Dr. phil., Prof., GBergR., K. Landesgeol. Berlin **W**, Eislebener Str. 14. (Dresden $^{29}|_{3}$ 50.) **B:** Geolog. u. mineralog. Lit. Sachsens 74; Geol. Karte 77/10 u. Höhenkarte Ost- u. Westpr. 90/92; Geolog. Führ. durch d. Provinzialmus. 92; Frühlingseinzug 94; Beachtensw. Bäume u. Blöcke d. Prov. Ostpr. 00; Beiträge zur Seenkunde 08; Geolog. Übersichtskarte der Gegend von Scharnikau, Prov. Posen 09.

Jentzsch, Felix, ∩, 𝒻, Dr. phil. Wetzlar, Naubornerstr. 58. (Königsberg i. Pr. $^{14}|_{9}$ 82.) (*)

Jeremias, Alfred, Religions, Assyriologie u. A. T., Lic. h. c., Dr. phil., Pfr. der Lutherkirche u. UDoz. Leipzig, Hauptmannstr. 3. (Markersdorf b. Chemnitz $^{21}|_{2}$ 64.) **B:** Die bab.-assyr. Vorstellungen vom Leben nach dem Tode 87; Izdubar Nimrod 91; Hölle u. Paradies bei den Babyloniern 01, 2. A. 03; Im Kampfe um Babel u. Bibel 02, 4. A. 03; Das Alte Testament im Lichte des alten Orients 04, 2. A. 06; Monotheistische Strömungen 04; Babylonisches im Neuen Testament 05; D. Panbabylonisten, d. Alte Orient u. d. ägypt. Religion 07, 2. A.; D. Alter d. babyl. Astronomie 08, 2. A. 09. **H:** Vorderasiat. Bibliothek (m. Hugo Winckler) 07 ff.

Jerschke, Frau Marie, ♅, 𝒻, Theat.-Kritik. Straßburg i. E., Tivolistr. 3. **B:** Festsp. z. Alpenvereins-Generalversammlg 00; Ein Buch ohne Titel, Nn. u. G. 04.

Jerschke, Oskar, ♅, ⌓, 𝒻, ☉, Politik, RA., Redaktionsmitgl. d. „Straßburger Neuen Ztg.“. Straßburg i. E., Tivolistr. 3. **B:** Deutsche Weisen, G. (m. Arno Holz) 84; Traumulus, trag. Kom. (m. dems.) 04; „Frei!“ E. Männerkom. (m. dems.) 06; Gaudeamus! Festsp. (m. dems.) 08; Jean Grandtner, Dr. 08; D. Perle der Antillen (m. Arno Holz) 08. **Mit:** (m. Conradi u. Henckell) Moderne Dichtercharaktere 85.

Jerusalem, Frau Else, geb. Kotányi (Jerus.-Kotányi), Nov., Roman. Wien IX, Thurng. 15 a. (ebda $^{23}|_{11}$ 77.) **B:** Venus am Kreuz, N. 00; Gebt uns die Wahrheit 02, n. A. 04; Komödie der Sinne 03, 3. A. 05; Der heilige Skarabäus, R. 09, 20. A. 10; Die Angst der Geschlechter 10.

Jerusalem, Wilh., ⁂, 𝔅, klass. Ψ, Krit., Dr. phil., GR., RegR., UDoz. Wien, Universität. (Drenic $^{23}|_{11}$ 54.) **B:** Alexander des Großen Leben u. Taten, Jugendschrift 84; Zur Reform d. Unterrichts in d. philosoph. Propädeutik 85; Üb. psychol. Sprachbetrachtg 86; Lehrb. d. Psychol. 88, 4. A. 07; L. Bridgman, 2. A. 91; Grillparzers Welt- u. Lebensanschauung 91; D. Urteilsfunktion 95; Psychol. im Dienste d. Grammat. u. Interpretat. 96; Einltg i. d. Philos. 99, 4. A. 09; D. Bildgswert d. altsprachl. Unterr. u. d. Fordergn d. Gegenw. 03; D. Aufgaben d. Mittelschullehrers 03, 2. A. 10; Kants Bedeutg für die Gegenwart 04; D. krit. Idealismus u. d. reine Logik 05; Gedanken u. Denker (gesammelte Aufsätze) 05; Wege u. Ziele der Ästhetik 06; Unsere Mittelschule 07. **Ue:** William James, Pragmatismus, ein neuer Name für alte Denkmethoden 08.

Jerusalem-Kotányi, s. Jerusalem, Else.

Jerzabek, Alfons, PA., Journalist, Red. d. „Tagesboten aus Mähren u. Schles.“. Brünn, Wawrastr. 17. (ebda $^{16}|_{6}$ 58.)

Jesinghaus, Walter, ♅, ⁂, Dr. phil., RealschOberLehr. Bonn a. Rh., Reuterstr. 49. (Barmen $^{28}|_{7}$ 71.) **B:** Scherz u. Ernst mein. Jugend, G. 93; Quo tendimus 94;

Streben u. Arbeiten a. deutsch. Hochschulen 95; Uns. Univ.-Professoren 95; Sehnsuchtsklänge, G. 96, 2. A. 97; Flammenblitze, G. 97; D. innere Zusammenhang b. Gedank. vom Übermenschen bei Nietzsche 01; Nietzsches Stellung zu Weib, Liebe u. Ehe 06; Christus u. Nietzsche 08.

Jessen, Jarno, s. Michaelson, Anna.

Jessen, Karl Detlev, Lit. ♆, ⚖, Politik, Sozialpolit., **Ue:** E, Dr. phil., Prof. an d. Bryn Mawr College. Bryn Mawr, Pa., USA. (Winnemark[13]|7 72.) **B:** Heinses Stellg z. bild. Kunst u. ihr. Ästhet. 01. **H:** Wilhelm Wackenroder, Herzensergießgn e. kunstsinn. Klosterbruders 04. ()

Jessen, Nikolaus, Pastor und Propst. Schkölen. (Zoldalunde[2]|3 51.)

Ignotus, s. Müller-Guttenbrunn.

Ihering, Hermann v., ☿, Dr. med. et phil., Dir. d. Staats-Mus. São Paulo, Brasilien. (Kiel[9]|10 50.) **B:** Rio Grande do Sul 85; Anthropology of the State of S. Paulo, 2. A. 06; Archhelenis u. Archinotis[8] 07; u. Fachschriften. ()

Ihering, Rodolpho v., ☿, ◍, Kustos am Staats-Mus. u. Gl.-Lehr., Mit-Red. der „Revista do Museu Paulista". São Paulo, Brasilien. **B:** Landeskunde v. Brasilien 08.

Ihmels, Ludwig, ✝, D., o. UP., Gl.-Kirchr. Leipzig-Eutritzsch, Lothringerstr. 11. (Middels i. Ostfriesl. [29]|6 58.) **B:** Wie werd. wir d. christl. Wahrheit gewiß? 00, 2. A. 10; D. Selbständigkeit d. Dogmatik gegenüb. d. Religionsphilos. 00; D. christl. Wahrheitsgewißht. 01, 2. A. 08; D. tägl. Vergebg d. Sünden 01; D. Bedeutg d. Autoritätsglaubens 02; Theonomie u. Autonomie im Lichte d. christl. Ethik 02; Wer war Jesus? Was wollte Jesus? 05, 4. A. 07; D. Auferstehg Jesu Christi, 1. u. 2. A. 06; Eins ist not, Predigten 06, 2. A. 07; Von d. Freiheit e. Christenmenschen 07; D. Verhältnis d. Dogmatik zur Schriftwissensch. 08; D. Lohngedanke u. d. Ethik Jesu 08; Centralfragen d. Dogmatik in d. Gegenw. 10.

Ihnken, Betto, ⚓, Erz., Jugendschr., Navigationslehrer a. D. Esens i. Ostfriesl. (Wittmund[4]|12 50.) **B:** Durch ferne Meere 92, 2. A. 05; Kolumbus d. gr. Entdecker 93, 2. A. 00; Paul Turner, der Schiffsjunge u. Kapitän 93.

Ireček, Konstantin, ♔, Dr. phil., o. UP. Wien VIII, Schönborng. 1. (ebda [24]|7 54.) **B:** Bibliogr. de la littér. bulgare 72; Gesch. b. Bulgaren 76; Heerstraße v. Belgrad u. Konstantinopel u. d. Balkanpäße 77; Handelsstr. u. Bergwerke v. Serbien u. Bosnien währ. d. MAlters 79; Fürstent. Bulgarien 91; Ragusa in d. Handelsgesch. d. MAlt. 99; Die Romanen in den Städten Dalmatiens während d. MAlters I—III 01—04.

Iriczek, Otto, engl. ♆ u. Germ., Dr. phil., o. UP. Würzburg, Tröltschstr. 9. (Ung. Hradisch [18]|12 67.) **B:** D. Hven. Chronik 92; D. deutsche Heldensage 93, 3. A. 06; Bosasaga 93; Bosarimur 94; Anleitg z. Mitarbeit an volkskundl. Sammlgn 94; Kudrun u. Dietrichepen i. Auswahl 95, 4. A. 05; D. Amlethsage auf Island 96; Deutsche Heldensagen 98; A. Gill's Logonomia Anglica 03; Viktorianische Dichtg 07, Anhang (Erstfassungen) 09. **Ue:** Lie, Der Hellseher 91; Gjellerup, R. Wagner 92; Soph. Müller, Nordische Altertumskunde 97/98 II; Soph. Müller, Urgeschichte Europas 05. **H:** Münsterische Beiträge zur engl. Literaturgesch. I—VI 06—09.

Ilberg, Johs., klass. ♆, Dr. phil., Prof., Rekt. d. Kgl. Gymn., Mit-Hrsg. d. „N. Jahrbüch. f. d. klass. Altert., Gesch. u. deutsche Lit. u. f. Päd.". Wurzen, Lichtwerstr. 2. (Magdeburg [10]|7 60.) **B:** Studia Pseudhippocratea 83; Fr. Th. J. Ilberg 85; Hippokrates-Glossar d. Erotianos 93; Prolegomena critica in Hippocratis operum q. f. recensionem novam 94; Die Sphinx in d. griech. Kunst u. Sage 96; Aus Galens Praxis 05; Celsus u. d. Medizin in Rom 07; D. Erforschg d. griech. Heilkunde 09; Die überlieferg d. Gynäkologie des Soranos v. Ephesos 10.

Ilex, s. Bargmann, Alex.

Ilex, Fritz, s. Abegg, Friedr.

Ilg, Frl. Bertha, Folklore. La Valletta, Malta, Strada Mercanti 167. (Passau [27]|12 80.) **B:** Maltes. Märchen u. Schwänke 05/06 II. **Ue:** Maltes. Volkslieder 09.

Ilg, Paul, Roman. Charlottenburg, Giesebrechtstr. 7. (Salenstein [14]|3 75.) **B:** Skizz. u. Gedichte 02; Lebensdrang, R. 06; Gedichte 07; Der Landstörtzer, R. 09. ()

Ilgen, Pedro, ⚓, ♅, Dr. phil., evang. Geistlicher. 3546 Page Boulevard, St. Louis, Missouri, U. S. A. (Wiesbaden [5]|7 69.) **B:** Blumenkranz, poet. Versuch 87; Welt-Gottesreichsklänge, Ged. 90, 2. A. 92; Stechäpfel, satir. Ged. 95; Herzensleben in Liedern 96; Blüthenwehen, Ged. 00, 3. A. 05; Unter westl. Sternen, Ged. 05; Tiefgluth, philos. Dichtgn 06; Sulamith, G. 07, verm. Prachtausg. 08; Treu dem Banner, Festsp. 07. ()

Ilgen, Theod., ♔, Dr. phil., Gl. Archiv R., Archiv Dir. Düsseldorf. **B:** Conr. v. Montferrat 80; Gesch. d. Thüring.-hess. Erbfolgekriegs 84; u. a. ()

Ilgenstein, Heinr., ◴, Kritik, Lit.-♔, Politik, 𝒻, Dr. phil., Hrsg. der Wochenschr. „Das Blaubuch". Berlin W 30, Barbarossastraße 8. (Memel [3]|6 75.) **B:** Käthe Wandel, Dr. 00; Heinrich Polent, Dr. 00; Goethe u. Mörike, Studie

03, 2. A. 05; Wilhelm v. Polenz, Studie 04: Deutsches Volk, wahre deine heiligsten Güter 07; Die Wahrheitssucher, Dr. 08; Der Preußenspiegel, 1.—10. A. 09; Die beiden Hartungs, R. 09.

Ilgner, Carl, (k.), Soziologie u. ⊞, D. et Dr. rer. polit., K. GObLehrer a. D., Pfr. Prißelwitz, Kr. Breslau. (Gröbnig b. Leobschütz $^{20}/_{2}$ 67.) **B:** In S. Antonini Archiep. Florentini sententias de valore et de pecunia commentar. 02; Die volksw. Anschauungen Antonins von Florenz 04.

Ille, Marie, geb. Beeg (Pf. Maria Beeg). Jugendschr., ♆, Frau Prof. München, Heßstraße 38. (Fürth $^{14}/_{9}$ 55.) **B:** Die Kinderstube zur Dämmerstunde 80, 2. A.; Lust u. Leid d. Kinderzeit 82, 3. A.; Schulmädelgesch. 87, 8. A. 05; Aus d. Kinderleben 87, 2. A.; Mädchenjahre 88 f. II, 3. A. 10; Vermächtnis d. Tante 91, 4. A. 01; Neue Kinder- und Hausmärchen 92, 2. A. 01; Ged. 92; Auf der Hochschule des Lebens 93, 3. A. 01; Otholie, 2. A.; Die Vierblätt'rigen, 3. A.; Glück auf! Erz. 96, 2. A. 01; Das Kränzchen in der Küche 00; Für Kindesaug' u. Kindesherz, 3. A. 01; Mit frohem Mut, Erz. 04; Gold. Kinderzeit, M. 04, 4. A. 10; Segen d. Freundschaft, Erz. 04, 2. A.; Sonnenscheinchen, Erz. 05, 2. A.; Backfischgeschichten, Erz. 05; Auf d. Sonnenalp, Erz. 06, 2. A.; Tage d. Rosen, Erz. 07; Glückliche Kinder, Erz. 07, 3. A. 10; Geschichten aus der Tierkinderstube 08; u. a.

Illing, Frau Julia, geb. v. Bucina (Pf. J. v. Averna), Rom., Nov. Dresden-N., Hohnsteinerstr. 7. (Wien $^{7}/_{10}$ 76.) **B:** Ria Larsky, e. russ. Frauenleben 05, 2. A. 08; Wozu?, R. 07.

Ilmenhorst, Clarissa, s. Jenisch, Clara Ant.

Ils, Jakob, (k.), ♗, ♐, ♂, ObLehrer. Ochsenhausen i. Württ. (Scheer $^{21}/_{3}$ 54.) **B:** Lese- u. Aufsatzb. 90; Abendglocken 90; Hand- u. Leseb. f. d. Unterr. an ländl. Fortbildungsschulen 93; Unterr.- u. Leseb. f. weibl. Fortbildgsch. 96; Kloster und Reichsstift Ochsenhausen einst u. jetzt 96; Bauernkompaß 99; Hilfsbüchl. f. d. Unterr. an d. männl. Fortbildgsch. 99; D. schriftl. Verkehr im geschäftl. Leben u. m. den Behörden nach d. Bestimmungen d. BGB. 02; Rechenb. f. ländl. Fortbildungsch. u. landw. Lehranst. 03; Taschenb. f. Landwirte 05; Landwirts Heimat, Lehrb. f. d. ländl. Fortbildungsschule 07; D. Wanderwaise, Melodr. 09; Sensenklang u. Schnittersang 09; u. Kompositionen.

Il Turdus, s. Schilling, Hermann.

Ilwof, Franz, ♛, ⊞, Dr. jur. et phil., k. k. HofSk., Vizepräsident der k. k. priv. wechs. Brandschad.-Versicherungs-Anstalt. Graz, Tummelplatz 7. (ebda $^{4}/_{9}$ 31.) **B:** Maria Theresia v. Aachener Frieden bis z. Schlusse d. 7jähr. Krieges 65; Gesch. u. Topogr. v. Graz 75; Gesch. d. wechselseit. Brandschad.-Vers.-Anstalt Graz 79; Postwesen i. s. Entwickl 80; Tauschhandel u. Geldsurrogate 82; A. Erzherz. Johs. Tagebuch 82; Franz Frhr. v. Kalchberg 97, D. Grafen v. Attems 97; Goethes Beziehgn z. Steiermärkern 98; D. Protestantismus in Steierm., Kärnten u. Krain v. 16. Jahrh. bis in d. Gegenw. 00; D. provisor. Landtag d. Herzogt. Steiermark i. J. 1848 01; Jos. Frhr. v. Kalchberg 02; Rede z. Feier d. 60 jähr. Jubil. d. Kais. Franz Joseph I. 09.

Imendörffer, Benno, ⊞, Jugenderz., ♂, **Uc:** M, Dr. phil., k. k. Realschul-Prof. Wien V/1, Zentag. 3. (Budapest $^{25}/_{6}$ 67.) **B:** Speise u. Trank im deutsch. Mittelalter 00; Landeskunde von Steiermark 02; Lehrbuch der Erdkunde f. Mädchenlyz. 02 IV, 2. bzw. 3. A. 06/08; Poldl, Erz. 02; Lehrbuch d. Erdkunde f. österreich. Mittelschul. 05/07 IV, 2. A.; Bange Tage, Erz. 06; Wie Peter in den Wald kam, Erz. 09.

Immanuel, Fritz, ⚔, Major u. Bat.-Kdr. im Inf.-Reg. Nr. 21. Thorn, Schulstr. 10. (Frankfurt a. M. $^{9}/_{4}$ 57.) **B:** Verfolgg 03; Regimentskriegsspiel 03; Marokko 03; Afghanistan 03; 225 takt. Aufgaben f. Übgn all. Art u. Kriegsp., 3. A. 08; Handb. d. Taktik 06, 2. A. 09; Russisch-japan. Krieg, 2. A. 06; Handb. f. d. Truppenführer, 30. A. 10; Lehren u. Erfahrgn aus d. russ.-japan. Kriege 06; D. franz. Felddienstordng 06; D. franz. Schießvorschrift 06; Ausbildg d. Kompagnie 07, 2. A. 10; Gefechts- u. Nahaufklärg 07; Anlage u. Leitg v. Brigade- u. Divisionsmanövern 07; Winterarbeiten 07; Hervorragende Taten 1870/71 08 II; Garnisonübungen u. Übungsritte 10; Kavallerieübgn 10; Felddienst-Ordng kriegsgeschichtl. erläutert 10; Gefechtsschießen 10; Anhaltspunkte f. Ausbildg d. Rekruten 10; Russ. Wirtschaftsgeogr. 10; Dienstunterr. f. d. Infanterie, 44. A. 11.

Immendorf, J. v., s. Castell-Rüdenhausen, Philippine Gräfin zu.

Immerwahr, Walter, ♃, Dr. phil. et jur., Bankdir. Berlin W, Meinekestr. 25. (Breslau $^{23}/_{3}$ 63.) **B:** De Atalanta 85; Lakonika d. Pausanius auf i. Quellen unters. 89; Kulte u. Mythen Arkadiens I 91; Actio praejudicialis u. Feststellungsklage 94; Verschweigung im deutsch. Recht 93; D. Kündigung 98; Recht d. Handlgsagenten 00. ()

Immisch, Otto, klass. Ψ, Dr. phil., o. UProf. Gießen, Frankfurterstraße 10. (Warthe $^{18}/_{6}$ 62.) **B:** De glossis lexici Hesychiani Italicis 85; Klaros 89; Philol. Studien zu Plato I 96, II 03; D. innere Entwickl d. griech. Epos 04; Wie studiert

man klass. Philologie? 09. H: Aristotelis Politica 08.

Intimus, s. Sonntag, Josef.

Intrus, s. Köhler, Paul Osw.

Joachim, Erich, ♔, Dr. phil., Archivdir., GArchivR. Königsberg i. Pr., Rhesastr. 6 B. (Nimptsch $^{16}/_{9}$ 51.) B: Entwicklungsgesch. d. Rheinbundes 1658 86; Polit. d. letzten Hochmeisters in Preußen 92/95 III; Urkund. z. Gesch. d. Neumark 95; Marienburger Treßlerbuch 1399-1409 96; Joh. Friedr. v. Domhardt 99; Napoleon in Finckenstein 06.

Joachim, Hermann, ♔, klass. Ψ, Dr. phil., wissensch. Assistent i. Staatsarchiv. Hamburg, Hofweg 13. (ebda $^{6}/_{8}$ 68.) B: De Theophrasti περὶ ζῴων libris 92; Gesch. d. Röm. Lit. 96, 3. A. 05; Handb. f. Wohltätigkeit in Hamburg 01; Gilde u. Stadtgemeinde i. Freiburg i. B. 06.

Joachim, Jörg, s. Niedlich, Joachim Kurd.

Joachimi-Dege, s. Dege, Marie.

Job, s. Baß, Joseph.

Jobs, Cand., s. Holzschuher, Hanns.

Jobs, Hier., s. Köhrer, Erich.

Jobst, Frau Julia, ASV., BV., Roman, ✎, Skizze, Oberstleutnantsgattin. Eberswalde, Eisenbahnstr. 95/96. (Remscheid-Ehringhaus. $^{8}/_{12}$ 53.) B: Claus Winkler 04; Im Herrenstall 04; Mußte es sein? 04, 6. A. 06; Wenn man allein bleibt, N. 05; D. Puppenjunge u. Anderes, Humoreskeu 06; Schwimmendes Land, R. 06; Laß mich allein, R. 08; Groß Stauffen, Sch. (m. E. Ritterfeldt) 08; Haus Vorsen, R. 10; Er liquidiert, hum. Erz. 10.

Jochner, Georg M., Dr. phil., K. Geh. ArchivR., Hrsg. d. „Hist.-polit. Blätter f. d. kath. Deutschl.". München, Sendlingerstr. 61 II. (Wohmbrechts $^{7}/_{9}$ 60.)

Jochner, Frau Klara (Pf. Reichner), ASV., Nov., ⁄. München 31. B: Blüten a. d. Märchengarten 82; Schaßkästlein, Erz. 89, 2. A. 95; Singvögelchen, 2. A. 90; A. d. gold. Märchenwelt 90; Gute Beispiele f. die Jugend, Erz. 91.

Joeckel, Alfred, ✆, ♆, Red. Leipzig-Connewitz, Meusdorferstr. 64. (Cassel $^{23}/_{10}$ 82.) B: Die Krone im Rhein, Dr.; Patrioten, Lsp.; Majestas populi, Erz.; Lieder d. Nacht, G.; D. Weg z. Tode, Erzn.

Jodl, Friedr., ⁂, Kulturꝏ, Dr. phil., o. UP. Wien XIX/1, Reithleg. 13. (München $^{23}/_{8}$ 49.) B: Leben u. Philos. D. Humes 73; D. Kulturgesch.-Schreibg 78; Gesch. d. Ethik 82/89 II, 2. A. 06 f.; Volkswirtschaftslehre u. Ethik 86; Relig., Moral u. Schule 92; Lehrb. d. Psych. 97, 3. A. 08; Gedanken üb. Reformkatholizismus 02; L. Feuerbach 04; Wissenschaft u. Religion 09; Was heißt Bildung? 09. H: L. Feuerbachs sämtl. Werke 03 f.

Jodok, s. Gumppenberg, Hanns v.

Joël, Karl, ⁂, Dr. phil., o. UP. Basel. (Hirschberg i. Schles. $^{27}/_{3}$ 64.) B: Zur Erkenntnis d. geist. Entwicklg u. d. schriftstell. Motive Platos 87; D. echte u. d. xenophontische Sokrates 93/01 II; Philosophenwege 01; Nietzsche u. d. Romantik 05; D. Ursprung d. Naturphilosophie aus d. Geiste d. Mystik 06; D. freie Wille 08. ( )

Joël, Frl. Käte, ✆. Zug i. d. Schweiz, Bahnhofstr. 3. (Berlin $^{12}/_{5}$ 62.) B: Sonntagskinder, M.-Sgsp. 99; Unter Christkindleins Schutz, Weihnachts-Dr. 05; Bei den Osterhasen, Sgsp. 06; Frühlingseinzug, Sgsp. 06; Ein Küchenabenteuer, Lsp. 06; In der Rumpelkammer, Lsp. 06; Jahreswende, Einakter 06; Vier kleine Einakter 06: Das Goldkrönlein, M.-Sgsp. 07; Die Schildträger der Jungfrau, Msp. 08; Aschenputtel, Msp. 08; Dem artigen Kinde, G. 10; D. Fischerhochzeit, Dchtg. 10.

Johannes, s. Fizia, Adolf.

Johannes, Adolf, (t.), altfest. Exegese, D., o. LyzealP. Bamberg, Luisenstr. 11. (Brendlorenzen $^{21}/_{11}$ 55.) B: Fachschr. ( )

Johannes, E. F., s. Zobel, Eugen.

Johannes, Franz Paul, Theater- u. Kunstkritik, ⁄. München, Adelgundenstr. 25 II r. (ebda $^{12}/_{9}$ 81.)

Johannes, Theodor, s. Pasig, Johs.

Johannes, Wilh., s. Kahle, A. W.

Johannesson, Albert, Buchhändler. Reuthau, Kr. Sprottau, Schles. (Berlin $^{16}/_{12}$ 61.) H: Millionär-Adreßbuch 94; Merkbuch f. Geburtstage 03; Adreßbuch d. Kommerzien- u. Kommissions-Räte in Deutschland 08.

Johannesson, Fritz, ✒, Dr. phil., Prof., Realschuldir. Berlin N 65, Lüttichstr. 37. (Gumbinnen $^{2}/_{1}$ 60.) B: D. Bestrebgn Malherbes 81; Zur Lehre vom franz. Reim 96; Betrachtgn üb. Jugendlektüre u. Schülerbibliotheken 07. *

Johanns, Georg, ASV., Lehrer a. d. Bürger-Töchtersch. Schwerin i. M., Lübeckerstr. 59. (ebda $^{22}/_{7}$ 56.) Ue: Neue Tage 93; Griffenfeld, hist. R. 94; Falk u. Sohn, Erz. 97; Jövik, Erz. 05; Das Verronnene u. das Gewonnene, prakt. Abrechnung zw. Humanismus u. Christentum 05; H. Scharling, Offenbarung u. heilige Schrift 07.

Johannsen, Bruno (Pf. Bruno Wallsbüll), ⁄, Kritik, Schultheiß. Lichtenhain b. Jena, Kahlaische Str. (Hamburg $^{9}/_{9}$ 52.)

Johannsen, Johann (Pf. Siegfried), BP., BSK., Politik, ✝, Dr. phil. Berlin W, Lützowufer 2. (ebda $^{18}/_{9}$ 71.) B: D. Krone u. d. Reichshauptstadt 02; Geg. die Konfessionen 02; Ein jungliberales Programm 02.

Johannsen, Johannes, Roman. Ber-

lin, Neue Königstr. 93. (Dammkoog 6. Friedrichstadt $16|_9$ 66.) **B:** Die Amazone 03; Deutsche Doggen zu verkaufen, Hum. 06.

Johannsen, O. Heinr., s. Böckler, O. H.

John, Alois, Krit., Lit. u. Kunst♑, ⁄. Volksbde, Hrsg. u. Red. „Unſ. Egerland". Eger, Bahnhofstraße 25; von Juni bis 1/10: Antonienhöhe b. Franzensbad, Villa Waldheim. (Oberlohma b. Franzensbad $30|_3$ 60.) **B:** Liter. Jahresbericht a. d. Egerland 87/90 III; Im Gau d. Narisker 88; Goethe in Deutschböhmen 89; R. Wagner-Studien 89; Bayr. Bühnenfestsp. 89; R. Wagner i. d. deutsch-böhm. Bädern 89; D. Egerland u. Böhm. in sein. staatsrechtl. Beziehgn 97; Lit. Jahrb. f. Ö.-u-Böhmen 91/96 VI; Egerl. Volkslieder (m. Czerny) I 98, II 01; Städt. Museum in Eger 01; Seb. Grüners Manuskript: Üb. d. ältest. Sitten u. Bräuche d. Egerländer 01; Oberlohma (Gesch. u. Volksbde) 03; Z. Lebensgesch. Adam Wolfs 03; W. H. Veit (Lebensbild e. deutsch-böhm. Tondichters) 03; Sitte, Brauch u. Volksglaube im deutsch. Westböhmen 05; Volkstümliches im „Freischütz" 05; Richard Wagners Beziehungen zu Böhmen 06; Goethe-Festschrift 06; Egerländer Heimatsbuch 07; Ländl. Wohlfahrtspflege im Egerlande 08; Egerländer Tänze 08; Scharfrichter Carl Huß u. s. Manuskript: Vom Aberglauben 09.

John, Gustav, ⁄, ✉, Red. d. polit. Volksbl. „Der Freimütige" u. des Freimütigen Volkskalenders. Wien XX, Brigittenauerlände 20. (ebda $29|_1$ 74.) ()

John, Walter (Pf. John-Marlitt), ASV., Humor, ♆, ♫, ⁄, Politik. Berlin W 50, Augsburgerstr. 15. (Arnstadt i. Thür. $23|_8$ 61.) **B:** Die Schulratsjungen, R. 06 III. 25. A. 08; Inter noctem. E. 06. 3. A. 08.

Johne, Alb., Veterinär-♂, Dr. med. h. c., Dr. phil., Dr. med. vet. h. c., GMedR., Prof. a. D., Geschäftsf. Red. d. „Zeitschrift für Tiermedizin", MitRed. d. „Rundschau auf dem Gebiete der Fleischbeschau". Kleinfeldtz bei Pirna. (Dresden $10|_{12}$ 39.) **B:** Der Trichinenschauer 88, 10. A. 07; Gesch. d. sächs. Pferdezucht 88; Gesundheitspflege d. landw. Haustiere 98; Der Laienfleischbeschauer 00, 7. A. 03; Taschenkal. f. Fleischbesch. 05 u. a. **Mitⓗ:** Birch-Hirschfeld, Lehrb. d. pathol. Anatomie, 5. A. 95.

Johnen, Albert (Pf. Anna Michels), (k.), ASV., ⚙, Erz., Nov., ♆, Ingenieur. Aachen, Karlsgraben 63. (ebda $16|_{10}$ 65.)

Johnen, Christian, Stenogr., Schriftkunde, Dr. jur., ObLGR. Düsseldorf-Oberkassel, Wildenbruchstr. (Düren $27|_7$ 62.) **B:** Erläuterungen zur Systemurkunde der vereinf. Stenogr. 91, 2. A. 95; Festbuch z. 100jähr. Jubelfeier d. deutsch. Kurzschrift 96; Die Bahnbrecher deutsch. Kurzschrift 96; W. Stolze u. d. Entwicklg seiner Schrift 99; Gesch. d. Gerichtswesens in Viersen 02.

Johnsen, Wilhelm, ♆, Reisebeschreib., Kirchenpol., ObPfr. Neustadt bei Coburg. (Föhr $31|_1$ 49.) **B:** Lyra 76; Weg z. kirchl. Frieden 83; Pro Ara 88; Dem Gotteshause heil. Schmuck 89; Credo 92; Kl. Christenlehre, 2. A. 95; Jerusalem — Mein Lied, Dichtg 99; Domus hospitalis Sanctae Mariae Theutonicorum Jerusalem, Gesch. d. Stiftg des deutsch. Ritterordens 01. **H:** Augusta, Kais. u. Königin. 90.

Jokl, Norbert, Ψ, Dr. phil. et jur. Wien VII/2, Burgg. 42. (Bisenz $25|_2$ 77.) **B:** E. urslav. Entnahaliergsgesetz 07. ()

Jokusch, Ernst, ASV., Literatur. Hamburg, Weidenallee 49/51. (Neuenhausen $5|_6$ 84.) **B:** D. Faustsage 04; Jens Peter Jacobsen (Lebensgesch. u. Werke) 10.

Jokus, Hans, s. Stechauner, Ferd.

Jolles, André (Kollektiv-Pf. mit C. Mönckeberg: Karl Andres), Kunst♑, ✆, Dr. phil., UDoz. Berlin. (Nieuwediep, Holl. $7|_8$ 74.) **B:** D. Bedeutg der Naturwahrht i. d. Bildkunst 04; Vitruvs Ästhetik 05; D. ägypt.-myken. Prunkgefäße 10; — s. a. Mönckeberg, Carl.

Jolly, Julius, ind. Altertumskunde u. Sprachvergleichung, Dr. phil., o. UProf. Würzburg, Sonnenstr. 5. (Heidelberg $28|_{12}$ 49.) **B:** Fachschr. ()

Jolowicz, Jacques, Psychologie, Essay u. Skizze, Verlagsbuchhdlr. Berlin, Wullenweberstr. 8. (ebda $31|_3$ 75.) **B:** Der Kampf gegen die Unzucht in Schrift und Bild 03; Moses' von Trottwitz seltsame Gedanken u. Fahrten 05.

Jonas, Emil J. (Grf. Löwenbalk v. Hohenthal), BP., VB., Reisesch., ✆, Nov. **Ue:** DSchwNSEHF, dän. WKammR. Berlin W 30, Luitpoldstr. 44 II. (Schwerin $14|_7$ 24.) **H:** Lyrische Anthologie (Nordischer Musenalmanach) 03. **B:** Sprachbriefe zum Selbstunterr. d. schwed. Sprache (Syst. Toussaint-Langenscheidt) 04. Außerdem zahlr. Übersetzgn, Reisehandbch. u. a.

Jonas, Fritz, Lit.♑, Dr. phil., SchulR., Stadtschulinsp. Berlin NW, Altonaerstr. 22. (ebda $24|_6$ 45.) **B:** Chr. Gottfr. Körner 82; Erläut. d. Jugendgeb. Schillers 00; 200 Jahre preuß. Gesch. 00; Schillers Seelenadel 04. **H:** W. v. Humboldts Briefe an Körner: Ansichtn üb. Ästhetik u. Lit. 80; Fünf Briefe d. Gebr. Humboldt an Joh. Reinh. Forster 89; Korresp. v. F. E. v. Rochow 85; Schillers Briefe, G.-A. 92/96 VII; F. E. v. Rochows sämtl. pädagog. Schriften (m. Friedr. Wienecke) 08/10 IV.

Jonas, Richard, Ψ, Dr. phil., Prof., GDir. Cöslin. (Gilgenburg i. Ostpr. $31|_{12}$ 45.) ()

Jonge, Moritz de, ♓, ⚓, Jüd. Politik u. ✝, ☾, Dr. jur. Cöln, Volksgartenstraße 20. (ebda $^{3}|_{11}$ 64.) **B:** Unübertragbarkeit des Retourbilletts 88; R. v. Jhering 88; D. stille Prokura-Indossament 88; Retourbilletts u. kein Ende 89; Wahnbriefe 90; Höret Rathenau u. Gen. 03; Jerusalem od. Mombassa? 03; Messias, d. kommende jüdische Mann 04; Jeschuah, der klassische jüdische Mann 04; Jüd. Volksbürgertum u. europäisches Staatsbürgertum 05; Napoleons Sonnen-Wende, Dr. 09; Napoleons Sturz, Dr. 09; Napoleons Rückkehr, Dr. 09; D. Große Kurfürst u. sein Sohn, Dr. 09; Julius Cäsar, Dr. 10.

Jonghaus, Frau Marie, ♅. Elberfeld, Flensburgerstr. 51. **B:** Was die Wupper rauscht, G. 08; Hinter grünen Fensterläden, G. 10. *

Joos, Oswald, (k.), Musik, ObLehrer. Wangen i. Allgäu. (Reichenbach $^{8}|_{8}$ 37.) **B:** Denksprüche u. Geb. f. kath. Volksch. 64, 2. A. 75; Landw. Buchführg 85; Rubrizist i. d. kath. Kirche 90; Lat. u. deutsche Begräbnisgesänge 80; Gespräche in Poesie u. Prosa für Schulen 93; Glückwunschbüchlein f. Schule u. Haus 04; 40 Opus Kirchenmusik.

Jordan, Arthur, ♅, Rezitator. Weimar, Am Kirschberge 14 II. (Ragnit $^{26}|_{5}$ 46.) **B:** Anklänge u. Reime, G. 75; Student u. Dicht., Sch. 76; Leibeigene Lr. usw. 75; D. Gebet d. Herrn, G. 81, 2. A. 06; 50jähr. Jubelfest, J. 82; Psalmen, G. 91; Sieg d. Liebe, Sch. 92; Dichtgn 93, 3. A. 09.

Jordan, Edu., Nov., ⁄, ⚿, Bürgsch.-Lehrer, Ehren-Präs. d. u.-östr. Landeslehrervereins, Red. v. „Schule u. Haus" u. d. „Östr. Schulztg.", Gemeinderat d. Stadt Wien VIII, Josefsg. 12. (Gurwitz $^{16}|_{3}$ 50.) **B:** Irrfahrten d. Odysseus 89; Materialien f. d. Anschauungsunterr. 85; Bilder f. d. Anschauungs- u. Sprachunterr. 85; Unser Kaiser 88, 2. A. 98.

Jordan, Fr., s. Oppenheim, Adolf.

Jordan, Gustav (Pf. Hans Krieg), ☾, pop.-wiss. ⁄, Dr. phil., Prof., Oberrealsch.-Oberlehr. Mühlhausen i. E.-Brunstatt. (Stettin $^{21}|_{2}$ 56.) **B:** D. Todeshochzeit, Dr. 07; Es muß auch solche Käuze geben, Erzn. 09.

Jordan, Karl Friedr., ♐, ⚓, ∩, ☾, ♅, ⁄, Dr. phil., Prof. Berlin SO, Heidelbergerstr. 36. (ebda $^{23}|_{9}$ 61.) **B:** D. Stella d. Honigbehälter u. d. Befruchtgswerkzeuge in d. Blumen 86; Goethe — u. noch immer kein Ende (Kritische Würdigung d. Lehre Goethes v. d. Metamorphose d. Pflanzen) 88; D. Rätsel d. Hypnotismus u. s. Lösung 90, 2. A. 92; Mod. Bühne u. d. Sittlichkeit 91, 3. A. 91; Schule d. Pharmacie III, physikal. Teil 93, 3. A. 05; Morgenglühen! Oden u. Lieder e. Antimodernen 93; D. Verhältnis von Naturwissensch. u. Religion i. Unterr. 93; Röntgens Entdeckung 96; Grundriß d. Physik nach dem neuesten Stande d. Wissenschaft 98; Untersuchgn über die Theorie des Magnetismus, den Erdmagnetismus u. d. Nordlicht (m. Dr. E. Dreher) 98; Heil d. Jugend! Festsp. 99; D. Bedeutg d. Atherhypothese f. d. magn.-elektr. Erscheinungen 01; Ulrich v. Hutten, e. Vorläufer uns. Zeit 08.

Jordan, Ludw. v., ♅, ⁄, ⚿, Hptm. a. D., Maler. Weimar, Marienstr. 12. (Pawlau b. Ratibor $^{15}|_{5}$ 49.)

Jordan, Otto, Pfr. u. Vorsteher der Diakonissenanst., Hrsg. d. „Blätter a. d. Diakonissenhause Halle". Halle a. S., Mühlweg 7. (Ragnit $^{19}|_{8}$ 39.) **B:** Von u. für Diakonissen, 3. A. 09; Schlichte Lieder 98; Ein Leben in Liedern, Der schlichten Lieder 2. erweit. A. 05; D. Diakonissenhaus f. d. Prov. Sachsen 07.

Jörg, Joseph, Politik, Sozialpolitik, Preßrecht, Dr. jur. utr. Cöln a. Rh., Altenbergerstr. 4. (Gr. Auheim $^{14}|_{11}$ 74.) **B:** Wesen d. preßrechtl. Fahrlässigkeit 98; D. Fürsorge-Erziehg Minderjährig. 02; Ortsstatut f. d. Gewerbegericht zu Essen mit Kommentar 03; Wahlrecht u. Wahlfähigkeit 04. ()

Jörg, Paul, s. Boeddinghaus, Paul.

Jöris, Martin, Ψ, Dr. phil., Gymn.-Oberlehr. Limburg a. d. Lahn. (Bersitten $^{26}|_{10}$ 65.) **B:** Untersuchgn üb. d. Werke v. Zuster Hadewijch 94; Erzählgn f. d. ersten Geschichtsunterricht, Ausg. A u. B 01, 2. A. 07; Üb. Homerübertraggn m. neuen Proben 02. **Ue:** Sophokles, Antigone 05. ()

Jörs, Paul, ♓, Dr. jur., o. UP., Wien. (Demmin $^{8}|_{10}$ 56.) **B:** Fachschr. ()

Joseph, D. (Pf. K. Riticus, S. Kene), BJ & SV., BSK., BWJ., Kunst♕, ⚔, Dr. phil., Belg. UP., ChefRed. d. „Internat. Revue" u. „Berl. Kunstztg.". Lankwitz b. Berlin, Luisenstr. 23. (Königsberg $^{4}|_{7}$ 63.) **B:** Die Paläste des homer. Epos mit Rücksicht auf die Ausgrabungen H. Schliemanns 93, 2. A. 95; D. Parochialkirche in Berlin 94, 2. A. 01; D. mod. Architektur usw. 95; Forschgn z. Gesch. v. Künstlern d. Gr. Kurf. 95; Archit. Meisterwerke i. Deutschland, Belgien, Holland u. Schweiz 96; Kirchl. Baukunst d. Mittlers (m. A. Hartel) 96; Röm. Villen u. Parkanlagen 97; Introduction à l'hist. de l'art antique 97; Architekt. Einzelheiten der Antike (m. H. D'Espouy) 97; Expositions d'architecture, architectes et public 97; D. Elfenbeinplastik auf d. Brüsseler Weltausstellg 97; Kunstschmiedearbeit. Lamours in Nancy 98; Hist. de la peinture de la renaiss. italienne, Trecento et Quattrocento 98; Bibliographie de l'hi-

stoire de l'art de la prem. renaiss. en Italie 98; Synopt. Tabellen d. Meister d. neueren Kunst (m. A. J. Wauters) 98; Van der Stappens Arbeiten in Gold und Elfenbein auf d. Berl. Kunstausstellg 99; D. mod. belg. Architektur 00; Heinrich Schliemann 00; Leitfad. d. Archit. d. Renaiss., d. Barock, Rokoko, Klassiz. u. 19. Jahrh. 01; Stiftshütte u. Tempelbauten 01; Gesch. d. Baukunst d. Altert. bis z. Neuzeit 02 II; Der Kampf um die Heidelberger Schloßruine 02; Architekturdenkmäler von Rom, Florenz u. Venedig 04; Gesch. d. Architektur Italiens 07; D. Früh-Hellenismus der Berl. Architekturschule 08; K. Fr. Schinkel 09; Nach Ägypten 09; Gesch. d. Baukunst d. 19. Jahrh. 10 II; Zur Baugesch. d. Kgl. Zeughauses in Berlin 10.

Joseph, Leo, BJ & SB., BJ & S., BSK., Kritik, ✍, Red. d. „Lit. Post" u. d. „Preuß. Lit.-Ztg.". Berlin W, Luitpoldstr. 32. (Schwedt $^{31}/_{5}$ 61.) **B:** Almanach 00.

Joseph, Paul, Numismatik, Privatier, Hrsg. d. „Frankf. Münzztg.". Frankfurt a. M., Finkenhofstr. 33. (Straßburg i. Westpr. $^{29}/_{11}$ 49.) **B:** Goldmünzen des XIV. u. XV. Jahrh. 82; Bretzenheimer Goldguldenfund 83; Die Münzen d. gr. u. fürstl. Hauses Leiningen 84; Die Münzen d. Hauses Erbach 87; Die Münzen von Frankfurt a. M. I, II (m. Fellner) 96/03; Die Münzen von Worms 06; Die Münzen d. fürstl. u. gräfl. Hauses Solms 10; u. a.

Josephson, Herm., prakt. ✝ u. Verwandtes, 1. Dompred., Sup. u. Konsist.R. Halle a. S., Dompl. 3. (Barmen $^{30}/_{8}$ 64.) **B:** Unt. d. ewigen Armen 94; D. hl. Abendmahl u. d. N. T. 95; Wider den Erbfeind! 96; Einzelne Predigten 90 ff.; Nur treu! 02; Evangelium u. Askese 02; Die deutsche Pfarrfrau (m. Bertha Josephson = Mercator) 03; Kelch od. Kelche? 04; Nicht sehen u. doch glauben, 18 Pred. üb. d. apostol. Glaubensbek. 05; Der Kampf der Inneren Mission gegen die Trunksucht 06; Paul Gerhardt 07; E. deutsche Pfarrfrau (Bertha Josephson-Mercator) 07; D. Briefe d. Jakobus u. Judas, volkstüml. erkl. 09; D. Antialkohol-Bewegung in Deutschland 09; Luise 10. **H:** D. Wort des Heils, volkstüml. Auslegg d. Bücher d. N. T. 07 ff.

Josky, Felix, ✆, Nov., ✉. Berlin, Rankestr. 20. (ebda $^{25}/_{9}$ 75.) **B:** „— und trotzdem!" Nn. 09; Mit Florett u. Laute, G. 09; Ein königlicher Spaß, Kom. 09; Wenn Frauen lächeln, Nn. 10; Das Alter, Dr. 10.

Joß, Viktor, Musik- u. Lit.- u. Kunst♕, ✍, ✉, Ψ, **Ue:** FETsch, Dr. phil., Red. d. „Deutsch. Abendblatt". Prag-Weinberge, Celakowskyanlagen 12. (Prag $^{29}/_{5}$ 69.) **B:** Th. Körner 91; Mozart 92; C. M. v. Weber als Schriftst. 94; H. Sachs 94; Bedeutg d. Diakonen auf Raphaels „Transfiguration" 97; Lieder u. Ged. 99; F. Wieck u. s. Verhältnis zu R. Schumann 00; Der Musikpäd. F. Wieck u. s. Familie m. bes. Ber. f. Schwiegers. R. Schumann 02; Anton Dvořak 03; Franz Pivodas Gesangsmethode 03; Clara Schumann 05; Sascha Culbertson 10 (auch engl.). **MitB:** Kat. d. musikhistor. Abteilg d. Int. Ausst. f. Musik u. Theater in Wien 92; Übersicht üb. d. Leist. der Deutschen Böhmens auf d. Geb. der Wissensch., Kunst u. Lit. 93/95; Deutsch-österr. Künstler- u. Schriftst.-Lexikon, II. Bd. **H:** „Richard Wagner-Ztg.", Beil. d. „Österr. Musik- u. Theaterztg." (92/94); Freya-Frohn 98; Kama 99; Charivari 99; Liter. Flugblätter 00/01 (Nr. 1—12); Lenztriebe 02; Chrysanthemen 02.

Jostenoode, van, s. Grävell, Harald.

Jostes, Franz, Germanistik, Dr. phil., o. UProf. Münster i. W., Erphofstr. 41. (Glandorf $^{12}/_{7}$ 58.) **B:** Fachschriften. ( )

Jppel, Eduard, Dr. phil., GReg R., Abteil.-Dir. a. d. Kgl. Bibl. Groß-Lichterfelde, Marthastr. 4. (Berlin $^{9}/_{5}$ 49.) **H:** Kl. Schr. v. J. Grimm VI—VIII 82/90; Briefwechsel zwischen J. u. W. Grimm, Dahlmann u. Gervinus 85/86 II; Büchmann, Geflügelte Worte, 20.—23. A. 00/07.

Irmin, s. Hedrich, Karl.

Irmisch, Linus, Buchdruck. Braunschweig, Zimmerstr. 12. (Augustusburg i. Erzg. $^{28}/_{4}$ 46.) **B:** Kurze Gesch. d. Buchdruckereien i. Hzt. Braunschweig 90; Wörterbuch d. Buchdrucker u. Schriftgießer 01; Der Korrektor u. Revisor 05. ( )

Iro, Carl Martin, Politik, ✉, ✉, Eigent. u. Leit. d. „Unverfälschten Deutsch. Worte" (29. Jahrg.), Reichsr.- u. Landt.-Abg. Wien XII, Ruckerstr. 20 II. ($^{25}/_{9}$ 61.) **H:** Deutschvölkischer Zeitweiser, 24. Jahrg.

Irrgang, Georg, ✉, ✆, Nov. ✍, Red. d. „Dresd. Anz.". Dresden, Christianstr. 27 III. (Naundorf b. Radeburg i. S. $^{31}/_{3}$ 60.) **B:** Pelopidas, Tr. 86; Lenora, Sch. 86; Die Brüder, Sch. 86; D. gefährl. Vetter, Lsp. 86; In Freud u. Leid, N. 85; D. verschleierte Bild, Sch. 87; Junge Träume, Ged. 87; Poesie d. Lebens, Ged. 87; D. Wiege d. Liebe, Lsp. 87; D. Resi v. Sentis, N. 88; Preisnovelle, N. 88; Jungfer Rose, N. 88; Intrepidus, Tr. 88; Mädchenträume, Sch. 88; In Liebesgedanken, Lsp. 88; D. kl. Diplomatin, Lsp. 88; Gr. Seelen, N. 89; vier Opernterte 92/97; mehrere Festspiele 05/08.

Irund, H. K., s. Schwalb, Karl Josef.

Jfarius, Hans, ſ. Schmidkunz, Hans.

Jfay, Moſes, Pl., ⌂, ⁄. Brüſſel, 29 Avenue des Germains. (Schweich $^{17}/_{6}$ 50.) **B:** Fahrt n. Konſtanz, Schw.; Mod. Etiquette, Lſp.; Zur Geſch. d. Trieriſchen Karnevals 98.

Jſegrim, ſ. Schmidt, Rich., Maſſow.

Jſegrimm, ſ. Schippel, Max.

Jſemann, Bernd, Rom., ✠. Ober-Schleißheim b. München $38^{1}/_{2}$. (Schiltigheim bei Straßburg $^{19}/_{10}$ 81.) **B:** Moderne Elegien 03; Statuen einer Jugend 05; Die Erde, Geſammelte Dichtgn (mit Bonſels, Brandenburg, Vesper) 05; Lukrezia, ein Akt 06; Doppelſtimmen 07; D. große Paſſion 07; Die Mitternacht, Weihnachtsſp. 08; Im Zwielicht der Liebe, N. 09.

Jſenkrahe, Caspar, (k.), ✕, Naturwiſſ., Dr. phil., Prof., ObLehr. Trier, Nordallee 34. Münz, Kr. Jülich $^{12}/_{5}$ 44.) **B:** Das Rätſel von der Schwerkraft 79; Über die Fernkraft uſw. 89; Über das Verfahren d. Funktionswiederholung 97; Üb. Grundſätze, die beim kosmolog. Gottesbeweiſe als ſelbſtverſtändliche benutzt werden 09; Energie, Entropie, Weltanfang, Weltende 10.

Jſenſee, Otto, Dr. phil., Prof., GRegR., ObRealſchulDir. a. D. Magdeburg. (ebda $^{17}/_{1}$ 40.) ()

Jſler, Leopold, ⌂, Dr. med., I. Aſſiſt. d. Sanat. Tulln, R.-Öſtr. (Wien $^{8}/_{3}$ 81.) **B:** Verabſchiedet 01.

Jſolani, Eugen, ⁄, ✠. Berlin W 15, Emſer Str. 23. (Marienburg $^{21}/_{10}$ 60.) **B:** Ausgefallene Einfälle u. eingefall. Ausfälle 86; Aus d. Reiche d. Schminke 87; A. m. Wandermappe 88; Beim Kiebitzen 88; O. B. Heubner 90; Vor u. hinter dem Vorhang 95; Wider den Schmutz 95; Um einen Kuß, dr. Pl. 95; Das Elend d. ärztl. Geſchäfts 96; D. deutſche Gaſtwirtſchaft 96; Merkwürdige Leute 96; Wann wird eine Frau alt? 96; Die a. d. Vorſtadt, R. 96; Mit Pinſel u. Palette 97; Meine Frau u. ich, Hum. 00; D. lange Naſe u. anderes, mod. Fab. 04; Heitere Welt 05; Fröhliches Gaunertum 05; Muttermord? 05; Die Brüder, R. 06; Thomas A. Edison 06; Anonyme Briefe, R. 07; Lyſol, R. 07; D. Fall Kolkhofen, R. 07; Von ihr und mir, Hum. 08; D. rote Schlafrock, R. 09; Graf Blaubart, R. 09; Rotſchilds Rock, Sk. 09; D. Bild d. Mutter, R. 10. **H:** C. G. Salzmann, Seb. Kluge 98; C. G. Salzmann, Konr. Kiefer 99.

Jſtel, Edgar, Muſik, Dr. phil., Komponiſt. München-Herzogpark, Mauerkircherſtr. 5. (Mainz $^{23}/_{8}$ 80.) **B:** Das deutſche Weihnachtsſpiel und ſeine Wiedergeburt aus dem Geiſte der Muſik 00; J. J. Rouſſeau als Komponiſt ſeiner lyriſchen Szene Pygmalion 01; Rich. Wagner im Lichte eines zeitgenöſſiſchen Briefwechſ. 02; Der fahrende Schüler, kom.-romant. Oper 05; Die komiſche Oper, Studie 06; Peter Cornelius, Biogr. 06; D. Entſtehg d. deutſch. Melodramas 06; Op.-Führer zu Thuilles „Lobetanz", Cornelius' „Barbier v. Bagdad" u. Humperdincks „Heirat wider Willen" 07; Des Tribunals Gebot, O. 08; Die Blütezeit der muſikal. Romantik in Deutſchland 09; Das Kunſtwerk Rich. Wagners 10. **H:** Geſ. Aufſätze v. Peter Cornelius 04; E. T. A. Hoffmanns muſikal. Schriften 07; Dittersdorf, Autobiogr. 09; Muſikdramatiker der Romantik (Briefe von Hoffmann, Weber, Marſchner, Spohr) 10; Hoffmanns muſikal. Novellen 10.

Jtſchner, Hermann, ✠, Seminarlehrer. Weimar. (Mannheim $^{8}/_{8}$ 73.) **B:** Bildungsnöte d. Volksſchullehrer 01; Über künſtler. Erziehg v. Standpunkt d. Erziehungsſch. 01; Lehrproben zur Länderkde v. Europa 04, 2. A. 08; Unterrichtslehre I 08, II 10. **H:** E. Riegel, Deutſche Geſchichte, 18. A. 05.

Judeich, Bruno, ⁄, ✉, ⌂, Politik, Chefred. d. „Zittauer Nachr.". Zittau, Reichsſtr. 9. (Dresden $^{30}/_{3}$ 62.) **B:** Erreichte Ziele (m. Dr. Schramm-Macdonald) 00.

Judeich, Frau Sidonie, geb. Mierswa, Roman. Zittau, Reichsſtr. 9. (Herminenhütte $^{16}/_{3}$ 74.) **B:** Aus dem Reiche d. Nahyta 02; Coeurdube 05.

Judeich, Walther, Altertumswiſſ., Dr. phil., o. UP. Jena, Sedanſtr. 8. (Dresden $^{5}/_{10}$ 59.) **B:** Cäſar im Orient 85; Kleinaſiatiſche Studien 92; Topographie von Athen 05.

Judeich-Mierswa, ſ. Judeich, Sidonie.

Julamél, ſ. Burkard, Amelie.

Julia Virginia, ſ. Scheuermann, Jul. Virg.

Julian, Regina, ſ. Schleſinger, R.

Julianus, ſ. Peſchke, Julius Paul.

Juliat, Knut v., ſ. Schmidt, Marie, München.

Jülicher, Adolf, †, D., Dr. phil., o. UP., GKonſiſtR. Marburg i. H., Univerſitätsſtr. 31. (Falkenberg $^{26}/_{1}$ 57.) **B:** Fachſchr. ()

Julien, Frl. Roſe, ⁄. Berlin W 62, Landgrafenſtr. 6. (Würzburg $^{20}/_{4}$ 69.)

Julius, Karl, ſ. Müller, Jul.

Julius, Karl, ſ. Stein, Karl H. F. J. v.

Julius, L., ſ. Lazarus, Julius.

Juncker, Alfred, †, D., o. UP. Königsberg, Maraunenhof, Ernſt Wichert-Str. 6. (Ida- u. Marienhütte $^{4}/_{7}$ 65.) **B:** Das Ich u. d. Motivation d. Willens i. Chriſtent. 91; D. Ethik d. Ap. Paulus I 04; Das Gebet bei Paulus 05; Das Chriſtusbild des Paulus 06.

Juncker von Ober-Conreut, Frl. Eliſa-

beth (Pf. E. v. Weitra), Novell., ⚇, ⚇, ⚧. Cassel, Hohenzollernstr. 68. (Gumbinnen $^{12}/_{3}$ 70.) **B:** Wenn die Schatten dunkeln . . ., Dichtungen 96; D. trauernde Madonna, Einakt. 03; Seelenfäden, Nn. 06; Lebenskampf, Einakt. 07; Rübezahls Tochter, Tr. 10.

Jünemann, Franz, ⚓, Kantforschung, Dr. phil., GOb.Lehr. Neisse, Zollstr. 10. (Worbis $^{12}/_{3}$ 81.) **B:** Krit. Bedenken zu Kants Aprioriismus 03; Kantiana 09: D. philos. Idealismus u. d. Grundproblem d. Erkenntnistheorie 09. ()

Jung, Emil (Pf. Walter vom Wingolf), DDSchG., Dr. jur., Notar. Radstadt i. Salzburg. (Mühlau $^{2}/_{6}$ 61.) **B:** Reisebilder aus dem Süden 00; Radfahrseuche u. Automobilunfug 02, 3. A. 02; Radikaler Reform-Katholizismus 06.

Jung, Erich, ⚖, Dr. jur. et phil., o. UProf. Straßburg i. Elsaß. (Mainz $^{1}/_{7}$ 66.) **B:** Causa finalis, eine Bacostudie 93; Delikt und Schadensverursachung 97; Von d. „logisch. Geschlossenheit" des Rechts 00; D. Bereicherungsansprüche u. der Mangel des rechtl. Grundes 02; „Positives" Recht, zur Theorie v. Rechtsquelle u. Auslegg 07.

Jung, Frieda, s. Brauer, Frieda.

Jung, Josef, ⚇. Lauchröden b. Eisenach. (Kohlstadt b. Reichenberg, Böhm. $^{5}/_{6}$ 67.) **B:** Nanette 01.

Jung, Frl. Luise M. (Pf. Ludw. Bernow), FDS., Roman, Nov., Jugendschr., ⚓, ⚷, ⚇, ⚓. Baden-Baden, Sofienstr. 7. (Meersburg $^{17}/_{9}$ 43.) **B:** 30 Jahre 82; Miterlebt 83; D. Schwarzwalds schönste Sagen 89, 2. A. 03; Schloß Favorite 96; D. Buch v. Türkenlouis, Markgraf Ludw. v. Baden 97; Bad. Gesch. f. Schule u. Haus 00; E. Wort f. d. Familienlesetisch 00; Europ. Wanderbilder.: Baden-Bad. 02.

Jung, Ph. L., Feuerlösch- u. Rettgswes., Buchh., Red. b. „Feuerpolizei, Ztg. f. Feuerlöschwes.". München, Frühlingstr. 20. (ebda $^{28}/_{1}$ 72.) **H:** Von der Brandstätte 03; Das Feuerhaus u. s. Inh. 03; Feuerwachen, deren Bau u. Einteilg 10; Deutsche Feuerwehr-Bücher, jährl. 6 Hefte.

Jung, Rud., Gesch. d. Stadt Frankfurt a. M., Dr. phil., Prof., Archivdir. Frankfurt a. M., Weckmarkt 3. (ebda $^{24}/_{3}$ 59.) **B:** Herzog Gottfried d. Bärtige von Lothringen unter Heinr. IV. 84; Quellen zur Frankf. Gesch., Bd. II 88; Inventare des Frankf. Stadtarch. II/IV 89/93; Die Frankf. Landgemeinden von Schulin 95; (m. Wolff u. Hülsen): D. Baudenkmäler in Frankf. a. M. I/III 96/02; Goethes Briefwechsel mit Antonie Brentano 1814 bis 1821 96; Das histor. Archiv der Stadt Frankf. a. M. 96, Neubearbeitg u. d. T.: Das Frankfurter Stadtarchiv, seine Bestände u. seine Gesch. 08; D. engl. Gemeinde in Frankf. 1554—59 10.

Junger, Oswald (Pf. Oswald Dreigestirn), ASV., ⚷, Jagdsport, Reisebeschr., ⚷, ⚓, Fischerei, Bienenzucht, Hrsg. d. „Archivs f. prakt. Landwirtschaft" u. der „Landwirtschaftl. Sonder-Korresp.". Berlin-Schöneberg, Gust. Freytag-Str. 2. (Rokitten $^{17}/_{10}$ 72.)

Jünger, Karl (Pf. Harry von Stein), Ästhetik, ⚧ u. Kritik, cand. jur. Bonn, Alexanderstr. 10 I. (Odentirchen $^{14}/_{3}$ 86.) **B:** Christian Joseph Matzerath, s. Leben u. s. Werke 05; Weißen Frauenhänden, G. 07; Musenalmanach Bonner Studenten (mit Jos. Faßbinder u. a.) 08. ()

Jünger, Nathanael, s. Rump, Joh.

Jüngling, Ewald Aug., (k.), ⚓, ObPfr. Linnich a. Roer. (Elberfeld $^{6}/_{8}$ 45.) **B:** Gotteslob aus Kindermund 84; Die betende Unschuld 84; Paradies d. christl. Seele 85; Manna 85; Erkl. kath. Kirchenlied. 92, 2. A. 03; Christl. Seelengarten 97; Himmelsklänge 97; St. Barbarabüchlein 97; Andachtsbüchl. d. Todesangstbruderschaft. 99; Das hochwürdigste Gut 05: St. Anna-Büchlein 08. **H:** Leben d. Heiligen (mit H. Rütjes) 86.

Jungmann, Ernst, ⚧, Red. a. d. „Hamburg. Nachr.". Hamburg, Malzweg 14. (Oldenburg $^{3}/_{6}$ 51.) **B:** Nordische Herbstblätter, G. 83; Skomand, E. 83, 2. A. 85; Tönnies Evers, histor. N. 88; Sinkende Zeiten, hist. Erz. 90. **H:** Ed. Jungmann, Eckernförde und der 5./4. 49 98.

Jungmann, Max, Satire, Dr. med., Prakt. Arzt. Berlin NO, Bötzowstr. 13. (Schildberg $^{1}/_{4}$ 75.) **B:** Heinrich Heine ein Nationalsude 96; Dornen, G. 06. ()

Jungnitz, Jos., (k.), ×, D., Archivdir., o. HonUProf., Geistl. R. Breslau, Göppertstr. 12. (Nieder-Mois $^{17}/_{5}$ 44.) **B:** Kleine Kirchengeschichte 80, 9. A. 10; Legende der Heiligen 81, 11. A. 10; Geschichte der Dörfer Ober- und Nieder-Mois 85; Heil. Hedwig 85; J. Heyne 90; Sebast. v. Rostock 90; Petr. Gebauer 92; Die Bresl. Ritualien 92; Kongregation der Grauen Schwestern 92; D. Bresl. Brevier u. Proprium 93; D. Grabstätt. d. Bresl. Bischöfe 95; Martin v. Gerstmann 98; Aug. Meer 98; Visitat.-Berichte d. Diöz. Breslau I 02, II 04, III 07, IV 08; Karl Otto 04; Die Breslauer Germaniker 06; Das St. Josephsstift in Breslau 07; Prälat Ferd. Speil 07; Anton Lothar Graf von Hatzfeldt-Gleichen 08; Die Breslauer Domkirche 08.

Jüngst, Frl. Antonie, (k.), DSch., ⚧, Nov. Münster i. Westf., Eisenbahnstr. 11. (Werne $^{13}/_{6}$ 43.) **B:** Konradin, E. 83, 3. A. 98; Der Glocken Romfahrt 84, 2. A. 98; Der Tod Baldurs, E. 86, 2. A. 04; Ge-

sucht u. gefunden, R. 89, 2. A. 08; Unterm Krummstab 89, 2. A. 01; Vater unser, ein Zyklus v. Ged. 91; Wider Willen, Nn.-Slg. 92; Leben u. Weben, G.-Slg. 94; Reginald v. Reinhardsbrunn, Erz. 96, 2. A. 08; Guta v. Triberg, M. 97; Ein Meteor, Erz. 98; D. Erdenpilger u. sein Schutzengel, geistl. Festsp. (m. Petrinus) 98; Strandgut des Lebens, Nn. u. Erzn. I 98, II 02; Consolatrix afflictorum, Erz. a. d. 14. Jahrh. 99, 2. A. 08; Roma aeterna 00, 2. A. 04; Aus meiner Werkstatt, n. G. 02; D. Leben e. Gefahr, der Tod eine Gnade, Erz. 01; B. H. Oberberg, Dichtg 05; Wege u. Ziele. R. 05; Gezeichnet! Ein Büchlein von der Fürsorge 06; Maria von Magdala, Dichtg in Bildern 08; Ohne Halt u. Hort, Erz. 09; Schicksalswalten, 2 Nn. 10.

Jüngst, Hugo C., ♆, 𝒻, Krit., Hrsg. d. „Zeitschwingen". Benrath b. Düsseldorf. (Essen $^{7}/_{11}$ 71.) **B:** Herzblut, G. 92; Sudermann od. Liliencron? 93, 2. A. 99; Seelenakkorde, G. 95; Los von Berlin! Z. Überwindg d. Berlinertums in d. zeitgen. Lit. 99, 3. A. 02; Silhouetten d. Lebens, N. 02, n. A. 08; D. Furcht v. d. Kinde 92, 3. A. 03; Offener Brief an Kaiser Wilhelm II. 03; Flammenzeichen, Zeitged. 03, 3. A. 05. ()

Jüngst, Johs., ✝, Lic., Pfr. Stettin, Alte Falkenwaldерstr. 5. (Drabenderhöhe $^{5}/_{3}$ 71.) **B:** Garstige Sophismen 93; Quellen der Apostelgesch. 95; Ist die Hoffnung auf ein Wiedersehen nach dem Tode christlich? 99; Kultus- u. Geschichtsreligion 01; Das evang.-kirchl. Leben der Rheinprovinz 02; Chronik von St. Johannisberg 02; Christentum u. Religionsgesch. 02; Die wild- u. rheingräfl. Zensur- u. Gemeindeordnyn des 16.—18. Jahrh. 03; Kirchengeschichtl. Lesebh. (m. H. Rinn) 04, 2. A. 06; Dass., Schülerausg. 05, 2. A. 09; Pietisten 06; Dogmengeschichtl. Lesebuch (m. H. Rinn) 10.

Junk, Victor, ältere deutsche Sprache u. Lit. ♛, Dr. phil., Aktuarius d. Kais. Akad. d. Wiss. in Wien, UDoz. Wien III/1, Hainburgerstr. 19 III. (ebda $^{18}/_{4}$ 75.) **B:** Goethe u. die Musik 98; Goethes Forts. d. Mozartschen Zauberflöte 00; Die Epigonen des höf. Epos, Auswahl aus deutsch. Dichtgn des 13. Jahrh. 06; Rede auf E. S. Engelsberg 09. **H:** Rudolfs von Ems Willehalm von Orlens, a. d. Wasserburger Codex d. fürstl. Fürstenbergischen Hofbibl. in Donaueschingen 05; E. neues Bruchstück aus Rudolfs v. Ems Weltchronik 06.

Junker, Carl, VB., 𝒻, 𝔘, Polit., Bibliograph., Buchhdl., Ue: FEIH, Hrsg. d. „Österr.-ungar. Buchh.-Korr.", Red. d. „Österr. Rundschau". Wien III, Hauptstr. 6. (ebda $^{10}/_{8}$ 67.) **B:** Allgem. bibliogr. Repertorium 96; Dezimalklassifikation 97; Üb. d. Stand d. Bibliogr. in Österr. 97; D. Verein d. österr.-ungar. Buchhändler 1859—1899, Festschr. 99; D. Berner Konvention zum Schutze d. Werke d. Lit. und Kunst und Österr.-Ung. 00; Die Aufhebg d. Zeitungsstempels u. d. österr. Presse 01; Index librorum in Austria prohibitorum, Suppl. I. 02; Die für den Buch-, Kunst- u. Musikalienhandel wichtigsten Bestimmgn des neuen Zolltarifes 07; Die Corporation der Wiener Buch-, Kunst- u. Musikalienhändler 1807—1907 07. **H:** Österr. Bibliographie 99/01.

Junker, Fr., 𝔄, Dr., Rekt. d. Realgymn. u. d. Oberrealsch. Göppingen. **B:** Höhere Analysis I 98, 3. A. 06, II 99, 2. A. 2. Abdr. 03; Repetitorium u. Aufgabensammlg zur Differentialrechng 02, 2. A. Neudr. 07; Repetitorium u. Aufgabensammlg z. Integralrechng 02, 2. A. Neudr. 08. ()

Junker, Fritz, s. Doenges. Willy.

Jupaul, s. Peschke, Julius Paul.

Jura, Rud., s. Hirschberg, Rud.

Jurecek, Joh., Kunstwiss., Kustos der k. Privatbibliothek. Wien XIX, Sommerg. 1. (Olmütz $^{19}/_{9}$ 48.) ()

Jürgens, Otto, hannov. ♛, Dr. phil., städt. Archiv. u. Biblioth. Hannover, Veilchenstr. 11. (ebda $^{18}/_{2}$ 62.) **B:** D. Landeshoheit im Fürstentum Lüneburg 88; Gesch. der Stadt Lüneburg 91; Kat. der Stadtbibl. zu Hannover 01.

Jürgensohn, Arved, ♛, ⁂, Verkehrswesen u. Patentrecht, Statistik, wissenschaftl. 𝒻, **Ue:** R. ObLehrer a. D. Berlin-Friedenau, Sponholzstr. 38. (Nötkenshof i. Livland $^{17}/_{3}$ 62.) **B:** D. Memoiren d. Grafen Ernst v. Münnich 96; Zur Reform d. Paketvortos in Deutschland u. Österr.-Ung. 98; Die Frage eines deutsch-niederländ. Postvereins 00/01; Patentgesetzgebg u. Erfinderschicksale 06; Weltporto-Reform, Das nahende Welt-Pennyporto in neuer Beleuchtung 09.

Jürgensohn, W., s. Winkler, Wilh.

Jürges, Paul, klass. Ψ, Dr. phil., Bibl. an der Landesbibl. Wiesbaden, Rauenthaler Str. 23. (Wismar $^{30}/_{11}$ 64.) **B:** De Sallustii hist. reliq. 92; D. mod. Systeme von Büchergestellen mit verstellbaren Legeböden 95.

Jurisch, Konrad, chem. ⚙, Dr. phil., ThSchP. Berlin W 35, Kurfürstenstr. 48. (Jammi $^{26}/_{11}$ 46.) **B:** Darstellg d. Gesetze d. Elektrolyse 72; Fabrikat. v. chlorsaurem Kali 88; Verunreinigung der Gewässer 90; Philos. d. Kultur 90; Handb. d. Schwefelsäurefabrikation 93; Fabrikat. v. schwefels. Tonerde 94; Über Gefahren für Arbeiter in chem. Fabriken, Unfallverhütungsmittel u. Arbeitsbedingungen 95; Üb. Gefahren f. Arbeiter in chem. Fabrik.,

Verteidigung 96; Grundzüge d. Luftrechts 97; Das Luftrecht in der deutsch. Gewerbeordnung 05; Salpeter u. sein Ersatz 08; Stickstoffdüngg 08; Beweis d. Fermatschen Satzes 08; Zweiter Beweis desf. 09; Üb. Luftsalpeter 10.

Juritsch, Georg, ♔, D., Dr. phil., Dir. Bilsen, Luxemburgerg. 17. (Wien 51.) **B:** Wieviel Kinder hatte d. heilige Maria? 85; Adalbero, Gf. v. Wels 87; Gesch. d. Bischofs Otto I. von Bamberg 89; Gesch. der Babenberger u. ihrer Länder 94; Geschichtl. v. d. kgl. Stadt Mies in Böhmen 95; Der 3. Kreuzzug gegen die Husiten 00; Die Deutschen u. ihre Rechte in Böhm. u. Mähren im 13. u. 14. Jahrh. 05; Die Verbreitung deutsch. Dorfnamen in Böhmen vor einem halben Jahrtausend 05; Handel u. Handelsrecht in Böhmen bis zur hus. Revolution 07.

Jürs, Joh. Heinr. W. (Ps. Tedge Puttfarken), 𝒻, Dialekt♕, Zahnarzt. Hamburg, Borgfelderstr. 73. (Altona $^{20}/_{2}$ 44.) **B:** Spaßige Rimels 77/90, V, I/III, 2. A. 87/89, IV, 3. A. 94; Hoch un platt, for jeden wat, 3. A. 93. **H:** Plattd. Humoresken 93; Piepmantjes, plattdeutsch. G. 97, 2. A. 00.

Just, A., s. Bukoreſter, Ad.

Just, Alfred, soziale Frage, Pastor an St. Salvator. Breslau, Lohestr. 44. (ebda $^{26}/_{9}$ 75.) **B:** Der moderne Arbeiter und die bürgerl. Gesellschaft 02; Der Gesamtverband evangel. Arbeitervereine Deutschlands 04; 100 Entwürfe zu Vorträgen in Männer- u. Arbeitervereinen I 06, 2. A. 10, II 09; D. evangel. Arbeitervereine 07.

Just, Richard, Handelslw., Prof., Ob.-Lehrer a. d. Öff. Handelslehranst. Dresden-N., Louisenstr. 39. (Borna b. Leipzig $^{23}/_{1}$ 54.) **B:** Kaufm. Rechnen I 01, 2. A. 08, II 02, 2. A. 10, III 04; Grundriß d. Handelswiss. [Handelsbetriebslehre] (Findeisen), 9. A. 09.

Justi, Carl, Kunst- u. Lit.♔, Dr. phil., o. UP. a. D., GRegR. Bonn, Thomastr. 23. (Marburg $^{2}/_{8}$ 32.) **B:** Ästhet. Elemente in d. platon. Philos. 60; Winckelmann 66/72 III, 2. A. 98; Verklärg Christi, Gemälde Raphaels 70; Velasquez und sein Jahrh. 88 II, 2. A. 03; Murillo 92, 2. A. 04; Michelangelo, Beitr. z. Erkl. der Werke u. des Menschen 00, neue Beitr. 09; Miscellaneen aus 3 Jahrh. span. Kunstlebens 08 II. ()

Justi, Ludwig, Kunst♔, Dr. phil., Prof., Direktor der National-Galerie u. Doz. a. d. HandelsHSch. Berlin. (Marburg $^{14}/_{3}$ 76.) **B:** Konstruierte Figuren u. Köpfe unter den Werken Albrecht Dürers 02; Dürers Dresdener Altar 04; Giorgione 08; Gesch. d. Kunst (m. a.) 09 ff. ()

Justrau, Ernst, s. Pohl, Clara.

Justus, Dr., s. Mankowski, Herrmann.

Jüthner, Julius, klass. Ψ, Dr. phil., v. ö. UP. Czernowitz, Herreng. 34 A. (Prag $^{25}/_{6}$ 66.) **B:** Üb. antike Turngeräte 96; D. Gymnastikos des Philostratos 02; Vorläufiger Bericht über e. archäologische Expedit. nach Kleinasien (m. Knoll, Patsch, Swoboda) 03. **H:** Philostratos, Über Gymnastik, m. Übers. u. Komm. 09; Primitiae Czernowicienses (m. Hilberg) 09.

Juvenal, s. Goetz, Adolf.

Ivanowitsch, s. Lować-Zollna, Maria.

K.

Kabisch, Martin Richard (Ps. Martin Richard), ✝, Roman, Lic., Reg.- u. SchulR. Düsseldorf. (Kemnitz i. Pomm. $^{21}/_{5}$ 68.) **B:** Das vierte Buch Esra 89; D. Eschatologie d. Paulus 93; Erläuterg d. Episteln 96, 2. A. 04; Epistelandachten 96; Erläuterg d. Evangelien 98, 3. A. 09; Ev. Religionsbuch 00/02, 5. A. 09; Lores Beruf, N. 04; Das Gewissen 06; Gottes Heimkehr, die Gesch. e. Glaubens, R. 07; Ev. Bibelkunde 08; Wie lehren wir Religion? 10.

Kaboth, Hans, Nov., Jagd- u. Forstliterarisches, Kgl. Oberförster. Ohlau, Schles. (Poppelau $^{22}/_{12}$ 69.) **B:** Aus meiner Waldkanzel 05; Aus Dorf u. Wald, Nn. 06; Der Wanderer aus dem Forsthause, Nn. 07; Margarethe Jansen, Nn. 07; D. Friedhof d. Heimatlosen, Erz. 08, 2. A. 09; Im grünen Rock, R. 09; Das grüne Wandern, R. 10.

Kabe, Reinhard, Ψ, Musik♔, Dr. phil., Prof., ObLehr. Dresden, Melanchthonstr. 25 II. ($^{25}/_{6}$ 60.) **H:** Brunonis vita quinque fratrum 86; Andr. Möller 88; Kleist, Prinz v. Homburg, Schulausg. 88; D. ält. Musikalien i. Freiberg 88; Ch. Demant 90; Katalog d. Musik.-Slg. in d. Kgl. Bibl. zu Dresd. 90; Gesch. d. Freiberg. Buchdrucks 94; D. erste Zwickauer Gesangb. v. 1525 04.

Kadelburg, Gust., ♂, ♂, Berlin NW, Brückenallee 36, und Wien, Carl-Theater. (Pest $^{26}/_{7}$ 51.) **B:** Lustsp. u. Schwänke: D. wilde Baron; Goldfische (mit Franz v. Schönthan); D. berühmte Frau (mit v. Sch.); Großstadtluft (m. Blumenthal); In Zivil; Hungerturm; Orientreise (mit Bl.); Zwei glückliche Tage (m. v. Sch.); Mauerblümchen; D. Herr Senator; Zwei Wappen; Zum wohltätigen Zweck; Hans Huckebein; Im weißen Rößl (m. Bl.); Auf der Sonnenseite; Als ich wiederkam . . . (m. Bl.); Das Bärenfell, neu bearbeit. u. d. T.: Onkel Bernicke; Die strengen Herren (m. Bl.); Das schwache Geschlecht; D. Pulverfaß; D. neue Vormund; Fami-

lie Schierke; Das Theaterdorf (m. Bl.); Humoristische Kleinigkeiten; D. blinde Passagier (m. Bl.); Der Familientag; D. Weg zur Hölle: Husarenfieber (m. Rich. Skowronnet); Der letzte Funke (m. Blumenthal); D. Tür ins Freie (m. dems.); Der dunkle Punkt (m. Presber).

Kaeding, Fr. Wilhelm, Stenogr., RechnungsR. b. d. Reichshauptbank. Berlin-Steglitz, Belforstr. 13 I. (Rathenow 19|9 43.) **V:** Kürzgs-Verzeichn., Einiggssystem, 14. A. 98; Unterr. in d. Stolz. Stenogr., 3. A. 91; Stenogr. Lese- und Übungsbuch, 7. A. 05; Gesch., Wesen und Bedeutg d. Stenograph.; Fortbildgsbuch f. Stolze-Schreysche Stenogr. I u. II, 8. A. 04, III, 2. A. 06; Hilfszeitwörter in ihr. Verhältn. z. deutsch. Wortschatz 98; Üb. Geläufigkeitsuntersuch. d. Schrift 98 ff. IV; Welch. Kraftaufwand verwendet b. Kurrentschrift a. d. Darstellg d. Sprache? 99; Stenogr. Leseb. Stolze-Schrey, 6. A. 05; Üb. d. zweckmäßigste Zählmeth. d. d. wissenschaftl. Kritik stenogr. Systeme 98; Das r d. Gabelsbergerschen Stenographie-Systems 07/08 II; Druckverstärkung in der Schrift u. die Verdoppelung der Konsonanten 08; Welche Verwechslgsmöglichkeiten können beim Fortfall der Konsonantenverdoppelung entstehen? 09. **H:** Stolze-Bibl. XVIII; Häufigkeitswörterb. d. deutsch. Sprache 96/98.

Kadner, Siegfried, ✝, Pfr. Bad Kissingen. (20|2 67.) **H:** Jahrb. f. d. evang.-luth. Landeskirche Bayerns, seit 01.

Kado, O., ƒ. Kasdorf, Otto.

Kafka, Rudolf, ASB., ♅, ♌, ⁄, ⁂. Linz a. D., Landstr. 44. (Horazdowitz i. B. 25|9 71.) **V:** Vom ewig. Traum, G. 01.

Kaftan, Julius Willy. M., ✝, D., Dr. phil., o. UP., ObKonsistR. u. Mitgl. b. ev. Oberkirchenrats. Berlin-Steglitz, Kaiser Wilhelm-Str. 12. (Loit 30|9 48.) **V:** Predigt d. Evangeliums i. mod. Geistesleben 79; Evang. des Apostel Paulus 79; Wesen d. christl. Religion, 2. A. 88; Wahrheit desr. 88; Glaube u. Dogma, 3. A. 89; Brauchen wir e. neues Dogma, 2. A. 90; Suchet, was drob. ist, Pred. 93; Christent. u. Philos., 3. A. 96; Dogmatik 97, 5. u. 6. A. 09; Christent. u. Nietzsches Herrenmoral, 3. A. 02; Z. Dogmatik, 7 Abhdlgn 04; Jesus u. Paulus 06; Aus der Werkstatt des Übermensch. 06; Drei akad. Red. 08. ()

Kaegi, Adolf, klass. Φ, Sanskr. u. vergl. Φ, Dr. phil., o. UP. Zürich. (Bauma, Schw. 30|9 49.) **V:** Spart. Gesch. v. 500 bis 431 v. Chr. 73; Rigveda 78/79, 2. A. 81; Engl. Übers. v. Arrowsmith 86; Griech. Gramm. 84, 8. A. 10 (russ. 87, franz. 89, holl. 93, ital. 03); Kl. griech. Gramm. 93, 20. A. 10 (franz. 95, 3. A. 07, engl. 02, 2. A. 05); Zur gr. Schulgramm. 88; Off. Antwort 89; Griech. Übgsbuch. I 91, 12. A. 11, II 95, 10. A. 10 (franz. 96, 3. A. 08, engl. 02), III 06. **Ue:** Siebzig Lieder d. Rigveda (m. Geldner u. Roth) 75. **H:** Benselers griech.-deutsch. Schulwörterb., 13. A. 10; Autenrieths Homer Schulwörterb., 11. A. 08; Homers Odyssee erkl. v. Fäsi, 9. A. 01.

Kahl, Wilh., Kirch.-, Staats-, Verwalt.-, Strafr., D., Dr. jur., Dr. med. h.c., o. UP., GJustR. Berlin-Wilmersdorf, Kaiserallee 23 III. (Kl.-Heubach 17|6 49.) **V:** Selbständigkeitsstellg d. prot. Kirche in Bayern 74; Üb. d. Temporaliensperre 76; Deutsche Amortisationsgesetze 79; Oberes Kirchengericht f. d. Großherzogtümer Mecklenbg. 80; Gewissensfreiheit 86; Verschiedenheit kath. u. ev. Anschauung üb. d. Verhältn. v. Staat u. Kirche 86; Unser Bismarck 90; Kirchenordnung f. d. ev. Gem. d. Prov. Westfalen u. d. Rheinprov. 91; Lehrsystem d. Kirchenrechts u. d. Kirchenpolit. I 94; D. Konfession d. Kinder a. gemisch. Ehen 94; Üb. Parität 95; Patriotism. u. Christentum 95; Ebenbürtigkeit u. Thronfolgerecht d. Grafen z. Lippe-Biesterfeld 96; Bismarck lebt 98; D. Errichtung v. Handelsgesellschaften d. Religiose 00; D. Bedeutung d. Toleranzantrags f. Staat u. ev. Kirche 02; Strafrecht u. freie Liebestätigkeit 04; Die Religionsvergehen 06; Kirchenrecht (in Kultur d. Gegenwart) 06; Geminderte Zurechnungsfähigkeit 07; D. neue Strafgesetzbuch 07; Öffentlichkeit u. Heimlichkeit in d. Gesch. d. deutsch. Strafverfahrens 08. **H:** (m. Prof. Dove) A. L. Richters Lehrb. d. kath. u. evang. Kirchenrechts 89. ()

Kahl, Willh., ℒ, Dr. phil., SchulR., Beigeordneter f. das Schulwesen der Stadt Cöln a. Rh. (Heiligenstadt 10|4 64.) **V** bez. **H:** D. Lehre v. Primat d. Willens b. Augustinus, Duns Scotus u. Descartes 86; Cornelius Labeo 88; Mundart u. Schriftspr. im Elsaß 92; Felbigers Eigenschaften rechtschaff. Schulleute, 3.A. 09; Deutsche mundartl. Dichtgn 01; D. Lehrerseminar zu Pfalzburg 1876—1901 01; D. pädag. Ansichten in d. Schriften deutsch. Rechtsphilosf. u. Nationalökonomen aus d. Anf. d. 17. Jahrh. 06; Allg. Pädagogik v. Th. Waitz 08; Salzmanns Pädagog. Schriften 10.

Kahle, Adolf W. F. (Ps. v. Grotowski, A. Wilhelm, Wilh. Johannes), Roman. Berlin-Schöneberg, Ebersstr. 44. (Kolberg 30|1 70.) **V:** Mysteriöses Dunkel 99; In Liebesketten 00; Verschlung. Pfade 00; Verbrecherwege 01; D. verhängnisvolle Inschrift 02; Musikskizzen.

Kahle, August, (k.), ℒ, Lit. ♅, Dr. phil., GymnProf. Münster i. Westf., Wermelingstr. 3. (Arnsberg 15|1 61.) **V:** De ἔστι praepositionis usu Euripideo 88; D. erste Fassg d. Fürstenbergschen Schulordng 00;

Deutsch. Leseb. f. d. unt. u. mittl. Klassen höh. Lehranstalten (mit Führer u. Kortz) 04 V, 4. u. 5. A. 10.

Kahle, Bernhard, nord. Φ u. Volkskunde, Dr. phil., a.o. UP. Heidelberg, Klosestr. 11a. (Berlin $25|_8$ 61.) **B:** Zur Entwicklg der consonantischen Deklination im Germanischen 87; Die altnordische Sprache im Dienste des Christentums, I. Prosa (Acta germanica I, 4) 90; Die Sprache d. Skalden auf Grund der Binnen- u. Endreime, verbund. m. einem Rimarium 92; Altisländ. Elementarbuch 96; Isländische geistliche Dichtgn des ausgehend. Mittelalters 98; Ein Sommer auf Island 00; Kristnisaga usw. 05; H. Ibsen, Bj. Björnson u. ihre Zeitgenossen 08; Ortsnedereeien u. allerlei Volkshumor aus dem bad. Unterland 08.

Kahlenberg, Hans v., s. Keßler, Helene.

Kahler, Erich, ♆, Nov. Wien VII, Schottenfeldg. 8. (Prag $14|_{10}$ 85.) **B:** Syrinx, Ged. 03; D. Brücke b. Iris, G. 05.

Kähler, Fritz, plattd. ♆, Bürgermstr. Laage i. M. (Klink b. Waren $5|_6$ 73.) **B:** Niege Kamellen, Erz. 05; De Ollsch mit de Lücht, Schw. 08.

Kähler, Mart., ✝, D., o. UP. Halle a. S., Gütchen 10. (Neuhausen b. Königsb. $6|_1$ 35.) **B:** D. Wiss. d. christl. Lehre 83, 3. A. 05; Wie studiert man Theologie 91, 3. A. 03; D. gesch. bibl. Christus 92, 2. A. 96; D. lebend. Gott 94, 3. A. 05; Zur Lehre v. d. Versöhng 98; Dogm. Zeitfr. 98, 2. A. 07; Sacramente 03; Angewandte Dogmen 08.

Kaehler, Wilhelm, Nationalökonomie, Dr., o. ThSchP. Aachen, Viktoriaallee 15. (Halle $5|_2$ 71.) **B:** Stellvertretg im Gewerbebetrieb 94; Gesindewesen u. Gesinderecht in Deutschland 96; Die preuß. Kommunalanleihen 97; Entwicklg des staatswissenschaftl. Unterrichts an d. Univ. Halle 98; Wie studiert man auf der Handelshochschule? 05; Nationalökonomie u. Ingenieurbildung 06; D. Durchführung d. Arbeiterschutzgesetze u. d. Gewerbeinspektion i. Deutschland 08; D. Anfänge v. Alfred Krupp 09; D. Geschichte des „Aachener Vereins zur Beförderung d. Arbeitsamkeit" 09; D. Grundlagen d. Dienstbotenfrage 09; Staat u. Vaterland 10.

Kahlo, Ernst, Versicherungswes. Berlin-Friedenau, Südwestkorso 18. (Magdeburg $20|_{12}$ 78.) **B:** Versicherungsbedinggn u. Prämien 02, 9. Jahrg. 10.

Kaibel, Franz, ♂, ✈. Weimar, Museumspl. 5. ($16|_1$ 80.) **B:** Schillers Demetrius ergänzt u. bearb. 04; Der Mönch von Sendomir, Libr. 07; Die and. Hälfte, Dr. 07; Muhammeds, Sch. 07; Cabarett-Einakter 08; Wenn Verliebte schwören! Lsp. 09; Mäusejagd, Lsp. 10. **Ue:** Molière, Der Herr v. Pourceaugnac, Lsp. 10.

Kaindl, Raimund Friedr., ♔, Volkskunde u. Kulturw., Dr. phil., o. UP. Czernowitz, Neueweltg., Villa Mille. (ebda $31|_8$ 66.) **B:** Z. Gesch. v. Czernowitz u. Umg. 88; Gesch. d. Bukowina I 88, 2. A. 96, II 94, 2. A. 03 III 97; Ruthenen in d. Bukowina 89/90 II; Beitr. z. älter. ung. Gesch. 93; Kl. Studien z. Kunde d. Bukow. 93; Die Huzulen 93; Erwerbg d. Bukow. d. Österr. 94; Fr. A. Wickenhauser 1811/91 94; Studien z. d. ungar. Geschichtsquellen 94/02 XVI; Fll. Landesk. der Bukow. 95; Berichte üb. d. Arbeiten zur Landesk. der Bukow. 92/03 XII; Haus u. Hof bei den Huzulen 96; D. Entstehen u. d. Entwicklg der Lippowanerkolonien in d. Bukow. 96; Bei d. Huzulen im Pruthtal 97; Ethnogr. Streifzüge in den Ostkarpathen 98; Das Untertanswesen in der Bukowina 99; D. Bukowina 1848/49 00; D. Ansiedlgswesen in der Bukowina seit der Besitzergreifung durch Österreich 02; Die Volkskunde, ihre Bedeutung, ihre Ziele u. ihre Methode 03; Gesch. d. Bukowina von d. ältesten Zeiten bis zur Gegenwart 04; Beitr. zur Gesch. d. deutsch. Rechtes in Galizien 06—10 III; Gesch. d. Deutsch. in den Karpathenländern 07 II; Studien z. Gesch. d. deutsch. Rechts in Ungarn I 08; Gesch. v. Czernowitz 08.

Kainz, Carl (Pß. Julius Zinka), Sprachen- u. Völkerkde Ostasiens, Inh. eines Übers.-Bur., Hrsg. d. Monatsschr. „Der Übersetzer". Wien I, Heiligenkreuzerhof. (ebda $9|_3$ 70.) **B:** Prakt. Gramm. d. chines. 90, 2. A. 00, d. armen. 91, d. mittelhochdeutsch. Spr. 94; D. ältesten chines. Staatsmünzen 93; D. sog. chines. Tempelmünzen 94; Liste générale des membres de l'I-C-A 99.

Kaiser, Emil, Nov. Cöln-Lindenhöhe, Dürenerstr. 127. (Ehrenfeld $5|_{10}$ 68.) **B:** Von Blume zu Blume 92; Nicht schlecht 98; Johann der Bildner 98; Die Alten u. die Jungen 99; An der Grenze 02; Der Schatz des Verbannten 04; Klage 04; Das Denkmal 05; Karneval, R., 1.—15. A. 06; Abwege, R. 07, 2. A. 08; Ines, 1.—3. A. 08; Kölner Skizzenbuch 08. ()

Kaiser, Erich, ⊕, ⌂, Dr. phil., o. UP. Gießen, Südanlage 11. (Essen $31|_{12}$ 71.) ()

Kaiser, Georg, Musik, Dr. phil., Feuill.-Red. an den „Dresdner Nachr.". Dresden-A., Ferdinandstr. 10 I. (Hartmannsdorf bei Limbach $1|_3$ 83.) **H:** Sämtl. Schriften v. C. M. v. Weber, krit. Ausg. 08. **B:** Beiträge zu e. Charakteristik C. M. v. Webers als Musikschriftsteller 10. *

Kaiser, Hans, ♔-Wiss., Dr. phil., Kais. Archivdir. u. UDoz. Straßburg i. E., Gailerstr. 6. (Cöln $28|_9$ 74.) **B:** Der collectarius perpetuarum formarum d. Joh. v. Gelnhausen 98; Die Pflüger in Halle 03.

H: Collect. perpetuarum formarum Joh. de Geylnhusen 00; Anleitg z. Ordnen u. Beschreiben von Archiven 05.

Kaiser, Frl. Isabelle, Rom., ♆. Beskenried a. Vierwaldstätter See. (ebda $^{2}/_{10}$ 66.) **B:** Des alles! G. 97; Sorcière, R. 96; Notre Père qui êtes aux cieux 00, 2. A. 00; Nov. 01; Hero, R. 01; Wenn d. Sonne untergeht, R. 01; Vive le Roi! R. 03; Seine Majestät! Nn. 05; Vater unser, R. 06; L'éclair dans la voile, Nn. 07; Mein Herz! G. 08; D. Friedensucherin, R. 08; Der Wandernde See, R. 10.

Kaiser, Koloman, DÖSchG., Dialekt♆, Lehrer. Wien VII, Lerchenfelderstr. 67. (Hornsburg, NÖstr. $^{1}/_{7}$ 54.) **B:** Da Franzel in da Fremd, G. i. nied.-östr. Mundart 98.

Kaiser, Paul, Kirchen♕, Dr. phil., kath. Mil.-Pfr. Dresden-N., Tieckstr. 19 II. (ebda $^{26}/_{6}$ 62.) **B:** D. kirchl. Besitz im Arrondissement Aachen gegen Ende des 18. Jahrh. 06. ()

Kaiser, Paul, ev. Erbauungs- u. Unterhaltungslit., D., Pfr. an St. Matthäi. Leipzig, Lessingstr. 5. (Züllichau $^{19}/_{12}$ 52.) **B:** Für Zeit u. Ewigkeit 83, 4. A. 01; B. Kind auf 91, 4. A. 06; Eben Ezer, Pred.; Gustav Adolf, Festsp. 89, 9. A. 03; Zur Heiligung des Sonn- u. Feiertages 93, 2. A. 03; Gust. Adolf 94, 8. A. 94; Melanchthon 96, 3. A. 97; Grüß Gott! G., 3. A. 09; D. Bergpredigt d. Herrn ausgelegt i. Predigten 00/01 IV, 2. A. 03; Den Kindern d. Himmelreich 02, 2. A. 07; Du sollst nicht — 02; Für d. Fest- u. Feiertage d. Kirchenjahres 03; Der Aßmannshäuser, e. Sang v. Rhein 04; Für Gustav Adolf-Vereinsversammlgn 04; Paul Gerhardt 06. **H:** Paul Gerhardts sämtl. Lieder 06; In den Kämpfen u. Zweifeln d. Zeit 07; Esaias Tegners Frithjofs-Sage 08; Ein neues Lied, Psalterstimmen für Kirche u. Haus 09.

Kaiser, Paul E., ✍, Dr. phil., Prof., RSchObLehr. a. D. Traunstein, Ob.-Bayern, Kupprechtstr. 12. (Rawitsch i. Posen $^{20}/_{4}$ 57.) **B:** D. tägl. Periodizität der Dickendimensionen d. Baumstämme 79; D. fossilen Laubhölzer 90; Beiträge z. Kryptogamenflora v. Schönebeck a. Elbe I 96, II 07; Einheimische Nutzpflanzen 05.

Kaiser, Rud., Dr. phil., Ob.-Bibl. a. d. Berl. Kgl. Biblioth. Groß-Lichterfelde, Ringstr. 98. (Rawitsch 62.) **B:** De inscript. Graec. interpunct. 87; Katalog d. Bibl. d. Reichsjustizamts, 2. A. 97.

Kaiser, Rud., Musik♪, Musikschulen-Inh., Hrsg. d. „Monatsber. über Kunst, Musik, Lit. u. Unterr.". Wien VII/1, Ziegleg. 29. (Lemberg $^{6}/_{9}$ 67.) ()

Kaißer, Bernh., (t.), ♪, ♕, SemOb.-Lehr. a. D., Prof. Schwäb.-Gmünd, Baldungstr. (Wäschenbeuren $^{11}/_{1}$ 34.) **B:** Stat. topogr. Beschreibung v. Rittergut Wäschenbeuren 68, 2. A. 09; desgl. d. Stadt Gmünd u. Umgebg 75, 3. A.; Führer z. d. Hohenstaufendenkmalen 74, 2. A. 90; D. nat. Aufgabe d. Schule 74, 2. A. 09; Leseb. f. einkl. Schulen 80; Gesch. v. Württ. 81, 2. A. 91; Leseb. f. Mittelkl. 84, 2. A. 88; Gesch. des Schulw. in Württ. 95, 97 II; Gesch. d. Erziehg u. d. Schulwes. m. bes. Berücksicht. Württ. 99.

Kalau vom Hofe, Joh., PA., Lexikogr., **Ue:** IFE, Red. a. Bibliogr. Inst. Leipzig, Dresdenerstr. 76. (Insterburg $^{18}/_{3}$ 47.) ()

Kalbeck, Max (Pf. Jeremias Deutlich), BB., CP., ♆, ♫, ✍, Musik- u. Theaterkrit. Wien XIX, Karl Ludwig-Str. 76. (Breslau $^{4}/_{1}$ 50.) **B:** A. Natur u. Leben, G. 70, 2. A. 72; Wintergrün 72; Neue Dichtgn 72; Deutsch. Dichterb. 74; J. Ch. Günther 79; Nächte, G., 2. A. 80; Z. Dämmerzeit, G. 81; R. Wagners Nibelungen, 3. A. 82; Wagners Parsifal, 2. A. 83; Wiener Opernabende 85; Don Juan 85; Gereimtes u. Ungereimtes 85; Maienkönigin, O. 87; A. alter u. neuer Zeit, G. 90; Bastien und Bastienne, O. 91; D. Gärtnerin, O. 91; Jabuka, O. 95; Humoresken u. Phantasien 96; Opernabende 98 II; Das stille Dorf, O. 98; Nubia, O. 98; Hochzeit zu Ulfosa, O. 00; Johannes Brahms, Biogr. I 04, II a 07, I 2. A. 08, II 2. A. 09; Capriccio 05. **H:** Daniel Spitzers Letzte Wiener Spaziergänge 94; Mozarts „Don Giovanni" u. „Le nozze di Figaro" in neuen Texten 06; Brahms im Briefwechsel mit Heinrich u. Elisabet v. Herzogenberg 07. **Bearb:** Zahlr. Opern usw. ()

Kalbfleisch, Karl, klass. Ψ, Dr. phil., v. UA. Marburg i. Hess., Bahnhofstr. 18. (Gelnhausen $^{3}/_{11}$ 68.) **B:** In Galeni de placitis Hippocratis et Platonis libros observationes criticae 92; Die neuplatonische Schrift *Πρὸς Γαῦρον* 95; Galeni Institutio logica 96; Üb. Galens Einleitg in d. Logik 97; Galeni de victu attenuante liber 98; Papyri Argentoratenses Graecae 01; Papyri Graecae musei Britannici et musei Berolinensis 02; Galeni de causis continentibus libellus 04; Berliner Klassikertexte, Heft III (m. H. Schöne) 05; Simplicii in Aristotelis Categorias commentar. 07.

Kaldewey, Frl. Paula, Roman, Nov., ✍. Charlottenburg, Kaiser Friedrich-Str. 68. (Breslau $^{19}/_{10}$ 70.)

Kaliebe, Frl. Luise (Pf. M. Düsterbrod), plattd. Erz. u. Gedichte. Anklam, Friedländerstr. 40. (ebda $^{18}/_{3}$ 65.) **B:** En poor Planten ut minen Goren 05; Jeremias Bräsig 07; Riemels un Spletter 09.

Kälin, Carl, (t.), Missions♕, Jugenderzählgn, **Ue:** E., SJ. Luxemburg-Stadt, Limpertsberg, Bellevue. (Einsiedeln, Schweiz $^{5}/_{4}$ 70.) **Ue:** F. Finn, Philipp

der kleine Sänger 02. **B:** In den Zelten des Mahdi 04, 4. A. 09.

Kalisch, Leop., BP., städt. Angelegenh., Handel, Industrie, StadtR. Berlin W 10, Matthäikirchstr. 4. (ebda $20|_1$ 42.) **B:** Aktionär 74; Börse u. d. Börsengesch. 89, 8. A. 94.

Kaliska, s. Landau, Lise.

Kalkoff, Paul, ♛ d. Reformation u. d. Humanism., Dr. phil., Gymn. Prof. Breslau X, Bismarckstr. 18. (Cölleda $17|_8$ 58.) **B:** Wolfger v. Passau 1191—1204 82; Depeschen des Nuntius Aleander v. Wormser Reichstage 1521 86, 2. A. 97; Pirkheimers u. Spenglers Lösung v. Banne 96; Jak. Wimpfeling u. Schlettstadt 97/98; Briefe, Depeschen u. Berichte üb. Luther 1521 98; Die Anfänge der Gegenreformation i. d. Niederlanden 03/04; Forschgn zu Luthers röm. Prozeß 04, 05 u. 10; Capito im Dienste Erzbisch. Albrechts v. Mainz 07; Ablaß u. Reliquienverehrung an d. Schloßkirche zu Wittenberg unt. Friedrich dem Weisen 07; Aleander geg. Luther, Studien z. ungedr. Akten usw. 08.

Kalkschmidt, Eugen, Publizistik, bild. K., Lit. Krit. Solln b. München, St. Johannes-Str. 2. (Memel $10|_{12}$ 74.) **B:** Großstadtgedanken 07. **H:** Ludwig Richter an Georg Wigand 03; Bismarck, Reden, Auswahl I 07, II 08.

Kalle, Fritz, Prof., GRegR. Wiesbaden, Uhlandstr. 10. (Paris $12|_1$ 37.) **B:** Maßregeln z. Besten d. Fabrikarbeiter 75; Wirtschaftl. Lehren 77, 6. A. 92; Wie nährt man sich gut u. billig? 91, 3. A. 92; Wie erhält man sich gesund u. erwerbsfähig? 94, 56. A. 09; Des Reservisten Begleiter in d. Heimat 95, 18. A. 07; Wegweiser ins wirtsch. Leb. 07, 11. A. 09; u. a. ()

Kallinikos, s. Siebert, Th.

Kallius, Erich, Dr. med., o. UP. u. Dir. d. anat. Inst. Greifswald, Karlspl. 17. (Berlin $3|_8$ 67.) ()

Kalliwoda, Emma, ♛ der Naturw. u. Naturphilos. Lausanne, 3 av. Grammont. (Durlach $20|_1$ 69.) **Ue:** M. Berthelot: Die Chemie im Altertum u. MA. (m. F. Strunz) 09; Aufsätze 10; Anatoli, Der Glaube d. Indianer von Alaska. **B:** Nachlaß des Tonkünstlers F. W. Kalliwoda 09 f. (*)

Kalousek, Jos., ♛, Dr. phil., emer. o. UP., HofR. Prag II, Taborg. 1820. (Wamberg $2|_4$ 38.) **B:** Einige Grundlagen d. böhm. Staatsrechts 70; Böhm. Staatsrecht 71, 2. A. 92; Behandlung d. Gesch. Premysl Ottokars II 74; Regni Bohemiae mappa Hist. 76, 2. A. 94; Karl IV. 78; Gesch. d. K. böhm. Gesellsch. d. Wiss. 85; Üb. altböhm. Erbrecht (tschech.) 94; Apologie Herzog Wenzel d. Heil. (tschech.) 01. **H:** Archiv Cesky VII—XXVII 87—10; Documenta et registra civitatis Albae Aquae 89.

Kaltbrunn-Hoya, L. v., s. Kelterborn, Ernst.

Kaltenhauser, Frau Fanny, PA., Nov., Roman, Dorfgesch., Zitherlehr. Linz a. D., Adlergasse 13. (Wien $12|_{12}$ 63.) **B:** Eseuranken, N. 88; 's Dornröserl v. Diefenbach, Dorfgesch. 00; D. Berghaldnerhof 03; D' Herrgotts-Christl, Dr. 03; D. Leben u. Leiden e. Weibes 04; D. Rainhoferin 04; Alle Schuld rächt sich auf Erden 07. ()

Kaluza, Max, engl. Ψ, Dr. phil., o. UP., GRegR., MitHrsg. d. „Zeitschr. f. franz. u. engl. Unterr.". Königsberg i. Pr., Rhesastr. 21. (Ratibor $22|_9$ 56.) **B:** Libeaus Desconus 90; The Romaunt of the Rose 91; Chaucer u. d. Rosenroman 93; Stud. z. germ. Alliterationsvers 94 II; Hist. Gramm. b. engl. Spr. I 00, II 01, 2. A. 06; Engl. Metrik i. histor. Entwicklg dargest. 09. ()

Kama, s. Meyer-Meyrink.

Kama Deva, s. Geßmann, Gust. W., u. Kuschar, Rud.

Kambli, C. W., ✝, D., Alt-Dekan. Kilchberg b. Zürich. (Zürich $25|_1$ 29.) **B:** Studien und Lesefrüchte 70; Unser Glaube a. e. ewiges Leben 73; Soz. Ideen d. Christentums 78; Eigent. im Licht des Evangeliums 82; Fromm u. frei 84; Freies Christent. 86; Mitgabe a. d. Lebensweg f. Konfirmanden, 3. A. 87; Soz. Parteien u. uns. Stellung zu denselben 87; Luxus nach seiner sittl. u. soz. Bedeutung 90; Stellung d. Frau z. öffentl. Leben 90; G. Keller u. s. Stellung zur Religion usw. 91; Grenzen d. Wohltätigkeit 91; D. sittl. Bedeutung d. Unsterblichkeitsglaubens 93; D. Armenpflege i. d. Stadt St. Gallen 95; D. Stellg d. freisinn. Protestantismus z. Sozialism. usw. 95; D. F. Strauß 96; Sappho 96; Haben Christent. u. Sozialdemokratie ein Interesse, einander zu bekämpfen? 96; Dekan K. Meyer sel. 98; Zur Verteidigung des Protestantismus 99, 2. A. 04; Kunst u. Leben 05; Christus u. Christentum, Pred. 05; D. sex. Frage u. ihre Beantwortung durch Aug. Forel 06; D. Bedeutg d. bild. Kunst f. d. Jugenderziehung u. d. Schule 07; Protest. u. kath. Erziehg u. Charakterbildg 08; Gustav Adolf Sager, alt Landammann 10.

Kameke, Frau Elisabeth v., geb. v. Kameke (Pf. Ilse Charlot), Erz., Roman. Cratzigi. Pom. (Gerfin $1|_{10}$ 60.) **B:** Durch Stillesein u. Hoffen, R. (nach d. Engl. d. Edna Lyall) 03.

Kamen, Gregor, s. Stein, Edm. G. Frhr. v.

Kamieński, Lucian, Musikfrit., Dr. phil., Red. an der „Königsberger Allg. Ztg.". Königsberg i. Pr., Tragh. Pulverstr. 51. (Gnesen $7|_1$ 85.) *

Kaminka, Armand, ♛, ⁂, Orientalia, ♆, **Ue:** Armen Heb GLF, Dr. phil. Wien

III, Ob. Weißgärberstr. 24. (Berditschew $^{5}/_{5}$ 66.) **B:** Poésies Hébraïques 88; Studien z. Gesch. Galiläas 89; D. Geonim u. ihre Schriften 92; D. rabbin. Lit. der spanarab. Schule 92; Wird d. Gute belohnt? 02; Hebräische Gedichte 09. **H:** Krit. Ausgabe d. Tachkemoni 99.

Kamlah, Kurt (Pf. Kurti), ✉, RegR. Düsseldorf, Kaiser Friedrich-Ring 3. (Hannover $^{4}/_{10}$ 66.) **B:** D. Lieder d. arm. Kurti 96; D. Bernsteinfrage 98; Letzte Verse vom armen Kurti 03; Mumukkha, Novellett. u. Skizz. 04; Frühlingstage in Spanien 06; Verse 08.

Kammel, Edmund, Radfahrsport, priv. Apotheker. Weilheim i. ObBay., Karlstr. (München $^{2}/_{10}$ 46.) **B:** Radfahrer Tourenb. v. Südbay. u. Tirol 92, 4. A. 01; ebenso der Gaue zw. Inn u. Salzach 99.

Kaemmel, Otto, ♛, Dr. phil., Prof., GStudR., GRektor a. D. Loschwitz bei Dresden, Pillnitzerstr. 69. (Zittau $^{25}/_{5}$ 43.) **B:** Heracleotica 69; D. deutsche Volkskrieg geg. Frankr. 70/71; Johs. Haß 74; Anfänge deutsch. Lebens i. NOstr. 77; Entstehg d. östr. Deutschtums 79; Spamers Ill. Gesch. d. neueren Zeit 82/83 II, 2. A. 94/95 III; Grundzüge d. neuer. Gesch. 86, 3. A. 05; Gang durch d. Gesch. Sachsens u. s. Fürsten 89; Deutsche Gesch. 89, 3. A. 10; Wandkarte z. Gesch. d. Wettin. Lande (m. G. Leipoldt) 91; Grundzüge d. Sächs. Gesch. (m. Karte) 92, 2. A. 98; D. Universs. d. Mälters bis zum Eintritt des Humanismus (i. Schmids Gesch. d. Erziehg) 92; Italien. Eindrücke 95; Spamers Ill. Geschichte d. Mälters I, 2. A. 96, b. neuesten Zeit III 97, III 2. A. 02 unt. d. Tit.: Ill. Gesch. d. n. Zeit; Werdegang d. deutsch. Volkes 96/98 II, 2. A. 03/04; Ch. Weise 97; Sächs. Gesch. 99, 2. A. 05; Krit. Stud. z. Bismarcks Gedanken u. Erinnergn 99; Herbstbilder aus Italien u. Sizilien 00; D. Kampf um d. humanist. Gymn. 01; Rom u. d. Campagna 02, 2. A. 06; D. Besiedelg d. deutsch. Südostens 10.—11. Jahrh. 09; Gesch. des Leipziger Schulwesens 09; Bürgerkunde für höh. Schulen des Kgr. Sachsen 10.

Kammer, Eduard, klass. Ψ, Dr. phil., Prof., ObRegRat, ProvSchulkolleg Dir. a. D. Berlin-Wilmersdorf, Wilhelmsaue 138 I. (Gumbinnen $^{2}/_{4}$ 39.) **B:** E. ästhet. Kommentar zu Homers Ilias 89, 3. A. 06; E. ästhet. Kommentar zu Aischylos' Oresteia 09. ()

Kammer, Erich, Politik, ✉, ✓, Buchdruckereibes. u. Verleger d. „Polit. Prov.-Corr.", d. „Deutschen Kolonial-Anzeiger" u. v. „Bund d. Handwerker". Berlin-Friedenau, Cranachstr. 31/32. (Ebdt-kuhnen $^{31}/_{8}$ 76.) ()

Kammerer, Otto, Masch.-Bau, THSch P. Charlottenburg, Kantstr. 136. (Miesbach i. Oberbayern $^{8}/_{4}$ 65.) **B:** Die Technik d. Lastenförderg einst u. jetzt 06.

Kaemmerer, Franz, ✉, ✆, Lehrer. Graudenz i. Wpr., Kulmerstr. 72. (Lindenhof, Kr. Berent $^{15}/_{10}$ 76.) **B:** Ged. (Pf. Ka. Em. Merer) 01; Vor d. Souper, Schw. 03; Hans u. Grete—E. Lebensmai, Dichtg 04; Frührot, Sch. 04; E. verrufenes Stückchen Erde (Tuchler Heide) 07. ()

Kaemmerer, Geo. (Pf. Georg Oswald), BJ & SB., Auswärt. Politik, ✓, ⚓, ✆, ✉, Hrsg. der „Neutral-Correspondenz" u. v. „Börse, Handel u. Industrie". Groß-Lichterfelde-West, Ringstr. 49a. (Danzig $^{4}/_{10}$ 71.)

Kaemmerer, Ludwig, Kunst♛, Dr., Prof. a. d. Kgl. Akademie, Dir. d. Kais. Friedr.-Museums. Posen, Tiergartenstr. 15. (Danzig $^{11}/_{10}$ 62.) **B:** Landschaft i. d. deutsch. Kunst 86; Daniel Chodowiecki 97; Hubert u. Jan van Eyck 98; Hans Memling 99; Max Liebermann 00; Ahnenreihen a. d. Stammbaum des portugies. Königshauses 03; D. wichtigst. Baudenkmäler d. Prov. Posen (m. P. Graef) 09.

Kammerhoff, Ernst, lit.-hist. Essay, Kritik, Rektor. Itzehoe, Breitenburgerstr. 24. (Ratzeburg $^{23}/_{7}$ 69.) **B:** v. Wildenraths ep. Dichtgn 01; Paul Gerhardt 07; Landheimat, Leseb. (m. a.) 08; Prinz Emil v. Schoenaich-Carolath als Mensch u. religl. Lyriker 09; Wilh. Arminius 09; Johs. Dose 10; Charlotte Niese 10; H. A. Krüger 10.

Kamp, Caspar, (k.), ℍ, Rektor, Mit-Hrsg. d. „Schematismus kath. Lehr. u. Lehrerinn. Westf.", Red. d. „Pädagog. Woche". Bochum i. West. (Echtrop $^{25}/_{8}$ 63.) **B:** W. Erdmann 98; Heimatkde d. Kreise Bochum, Gelsenkirchen, Hattingen u. Witten (mit Stein) 99; D. neue Ind.-Vers.-Ges. 90; D. Arbeiterschutzgesetze erläut. u. m. Aufg. verf. z. Gebr. i. Schulen u. Verein. 01; Diktate i. Aufsatzform (m. Kraume) 03; Volldampf voraus: I. Bilder a. d. deutsch. Kriegsschiffsleben, II. Bilder a. d. deutsch. Handelsschiffsleb. (m. Hoischen) 03; Führer b. das Volksschulleseb. (m. Fleitmann und Marke) 04 III; Unterrichts-Stoffverteilg für 7 klassige Volksschul. (m. Donner) 04; Rechnen fürs Leben (m. Kemper) 04; Sprachschule für Volksschul. (mit Fleitmann u. Marke) 04; Schule und Leben als Ankläger der heutigen Volksschule 07; Jeder mit eigener Feder (m. Kleff) 07; Realienbuch f. Schule u. Haus 08.

Kämpchen, Heinrich, ✉. Lindena. d. Ruhr, Bahnhofstr. 44. (Altendorf a. d. Ruhr $^{23}/_{5}$ 47.) **B:** Aus Schacht u. Hütte, G. 99; Neue Lieder, G. 04; Was die Ruhr mir sang, G. 09.

Kampers, Frz., mittelalt. ♛, Dr. phil., o. UP. Breslau XIII, Körnerstr. 12

III. (Oesede $^{16}|_{10}$ 68.) **B:** Die tiburtin. Sibylle d. Mülters 94; Kaiserprophetien u. Kaisersagen i. Mülter 95, 2. A. u. d. Titel: D. deutsche Kaiseridee in Prophetie u. Sage 96; Mülterl. Sagen vom Paradiese u. v. Holze d. Kreuzes Christi 97; D. Lehninsche Weissagung üb. d. Haus Hohenzollern 97; Alex. d. Gr. u. d. Idee d. Weltimperiums in Prophetie u. Sage 01; Dantes Kaisertraum 09. **H:** Weltgesch. in Charakterbildern 01; Histor. Jahrbuch d. Görres-Gesellschaft 02 ff.; Breslauer Studien zur Geschichte 08 ff. ( )

Kampf, Leopold, ✆, Nov., Dr. jur. New York 227 E 18. ($^{27}|_{3}$ 81.) **B:** Am Vorabend, Dr. 05, 10. T. 07 (engl. 07); D. Lebensglück, Dr. 07; D. Riese, Dr. 07; D. Schauspielerin, N. 08. ( )

Kaempfe, Paul, epische ✠, ev. Pfarrer. Gübs b. Magdebg. (Magdeburg $^{3}|_{7}$ 41.) **B:** Burchard III., Erz. 89; In Schutt u. Asche (Magdeburg 1629—1631) 01. Vaterländ. Erzählgn: D. alte Fritz in Körbelitz, D. erste Sieg im Freiheitskriege 07.

Kampmann, Carl, Reproduktions-Technik. Baden bei Wien. (Wien $^{8}|_{7}$ 47.) **B:** Dekorierung d. Flachglases durch Ätzen usw. 89; Titel u. Namen d. versch. Reproduktions-Techniken 91; Schleifen d. Lithographie-Steine u. Ersatzmittel f. dasf. 92; Die graph. Künste 98, 3. A. 09.

Kandler, Frau Flora, WA., Roman, Nov., ✓. Dresden, Kyffhäuserstr. 30. (Bautzen $^{27}|_{19}$ 69.) **B:** Wogen d. Lebens, Nn. 99; Irrleben, N. 05.

Kann, Leopold, ∩, Dr. phil., PrivDoz. an d. deutsch. techn. Hochschule Brünn, Prof. an d. k. k. deutsch. Staatsgewerbesch. Pilsen i. Böhm. (Wien $^{9}|_{6}$ 75.) **B:** Eineinhalb Jahre in Nordpolarregionen 04. ( )

Kann, Mathias Conrad, ASV., Rom., Erzählg, Gedichte, Lehrer. Cöln-Bingst, Ostheimerstr. 28. (Cöln-Deutz $^{11}|_{7}$ 71.) **B:** Abseits v. Weg, G. 07; Festliche Klänge, G. u. Dr. 09; Nur ein Zigeunermädchen, E. 10.

Kannengießer, Paul, ✠, ♔, Dr. phil., Prof., GObLehr. Straßburg i. E., Universitätsstr. 32. (Neustrelitz $^{9}|_{1}$ 53.) **B:** Dogmatismus u. Skeptizismus 77; Kapitulation zw. Karl V. u. Papst Paul III. geg. d. deutsch. Protest. (1546) 88; Reichstag z. Worms v. 1545, Beitr. z. Vorgesch. d. Schmalkald. Krieges 91; Z. Gedenktage d. Reformators M. Butzer 91; Karl V. und Max. Egmont, Graf v. Büren 95.

Kant, Karl, Deutsche Ψ, Dr. phil. Leipzig, Emilienstr. 21 II. **Bearb:** Weigands Deutsch. Wörterbuch, 5. A. (m. K. v. Bahder u. H. Hirt) 07 ff. ( )

Kanter, Erhard Waldemar, ♔, Dr. phil. München, Prinzregentenpl. 21. (Berlin $^{19}|_{1}$ 78.) **B:** Hans von Rechberg v. Hohenrechberg 03; Das Ende der bayrisch-ingolstädtischen Linie 04; D. Ermordung König Ladislaws 06. ( )

Kantorowicz, Hermann U. (Pf. Gnaeus Flavius), Strafrecht, Rechts♔, Rechts⁂, Dr. jur., UDoz. Freiburg i. B., Dreikönigstr. 30. (Posen $^{18}|_{11}$ 77.) **B:** Goblers Karolinenkomm. 04; D. Kampf um die Rechtswissensch. 06, 2. (ital.) A. 08; Albertus Gandinus u. d. Strafrecht d. Scholastik I 07; Zur Lehre vom richtigen Recht 09; Entstehung der Digestenvulgata 10.

Kapff, Ernst, PA., ✆, Archäologie, ℙ, Dr. phil., Oberlehrer. Ulm a. D., Zeitblomstr. 36. (St. Gallen $^{17}|_{4}$ 63.) **B:** Kanzel u. Schaubühne, hist. Lsp. 89; Columbus, Sch. 92; Alt-Ulm, Festsp. 94; Ein Besuch bei Wilhelm Hauff, Bühnensp. 96; Die deutsch. Schulen im Ausland 02; Die Erziehungsschule 06. **Ue:** Ferrero, Größe u. Niedergang Roms, Bd. III u. IV 08, V 09, VI 10.

Kappert, Adam, s. Adam, Karl.

Kappert, Johann, ♅, Nov., Erzählgn, Bürgerschul-Direkt. Wien III, Hörnesg. 15. (Troppau $^{3}|_{4}$ 56.) **B:** Gesammelte Gedichte 97.

Kappstein, Frau Anna, geb. Behnisch (Pf. Anna Behnisch-Kappstein), ♅, Nov., Roman, Plauder., Naturstimmung, Tierbeobachtg, Kritik. Charlottenburg, Schloßstr. 17. (Potsdam.) **B:** Blutstropfen, Nn. u. Skn. 97; Am Zuchthaus vorbei, R. 00; Wanderkameraden, G. 02; Freie Bahn, R. 05; Das klingende Fließ, 7 Nn. 06; Meine zoologischen Freundschaften 07; Ehrenschuldner, R. 08; D. Zukunftstempel, R. 08; D. Opferstein, R. 09; D. lichte, lange Tag, R. 10.

Kappstein, Theodor (geleg. Pf. Liberalissimus), BW., ✝ u. Kirchenpolitik, Lit. ♔, ✓, Kritik, ⁂, Theaterreferent, Doz. an d. Freien Hochsch. Charlottenburg, Schloßstr. 17. (Berlin $^{28}|_{11}$ 70.) **B:** Johs. d. Täufer u. s. Zeit 98; Emil Frommel 03, 2. A. 06; Peter Rosegger 04; Bedürfen wir des Pfarrers noch? 06; G. E. Lessing 06; Buddha u. Christus 06; Ahasver in d. Weltpoesie 06; Wesen u. Gesch. d. Religion 06; Eduard v. Hartmann, Einführg in s. Gedankenwelt 07; Herder u. Schleiermacher als Vorkämpfer d. mod. Theologie 07; Psychologie d. Frömmigkeit 08; Mod. Theologie u. Kultur 08; Leuchten d. Menschheit 08; Führende Geister d. Gegenwart 08; D. kirchl. Berlin 08; Rud. Eucken, d. Erneuerer d. deutsch. Idealism. 09; Meine Kanzel 09; Federzeichngn v. d. Berliner Universität 10; Ad. Haussrath 10. **H:** Modern. Christentum, Essayserie (m. a.) 06 ff.; D. deutsch. Hochschulen, illustr. Monographien 07 ff.

Kappus, Franz X. (Pf. Luzifer), Mili-

tárhum., ⁄, k. u. k. ObLtn. im 72. Inf.-Reg. Pozsony, Ung. (Temesvár $^{17}/_{5}$ 83.) **B:** Im mohrengrauen Rock, Skn (m. E. v. Horstenau) 03; D. Frau Marquise, kom. O. (nach B. Léon) 08. ()

Kaps, Herm., Red. d. „Barmer Ztg.“. Barmen, Post Unterbarmen, Bismarckstr. 81a. (Pasewalk $^{23}/_{1}$ 70.)

Kara, Kara, s. Wende, Lothar.

Karabacek, Jos. Ritt. v., ♛ d. Orients, Paläogr., Dr. phil., o. UProf., HofR., Dir. d. k. k. Hof-Bibl., Wirkl. Mitgl. u. Sekretär d. phil.-hist. Klasse d. Kais. Akademie der Wissenschaften. Wien III/2, Salmg. 25. ($^{(20)}/_{9}$ 45.) **B:** Beitr. z. Gesch. d. Magdajiten 79; Die pers. Nadelmalerei 81; Kat. d. Theod. Graffschen Funde in Ägypten 83. **H:** Mitt. aus d. Slg. d. Papyrus Rainer seit 86; Führer durch die Ausstellung der Papyrus Erzherzog Rainer 94. ()

Karafiat, Karl, Ur♛, ⚿, ♅, Pfr., k. k. Konservator, Kustos des urgeschichtl. Zentralmus. Teplitz-Schönau. (Mähr. Trübau $^{21}/_{10}$ 66.) *

Karajan, Max Theodor Ritt. v., klass. Φ, Dr. phil., o. UProf. a. D., k. k. HofB. Graz, Goethestr. 21. (Wien $^{1}/_{7}$ 33.) **B:** De Romanorum annalibus et historiis 57; D. Handschriften d. Scholien zur Odyssee 57; Üb. den Bau der Recitativpartien der griech. Tragiker u. des Prologs in Sophokles' Aias 93; Der Singverein in Graz 09; u. a.

Karapancsa-Doleisch, Frau Gabi v., DOSchG., Aufsätze, Skizzen, Nov., Offiziersgattin. Wien-Hietzing, Diesterwegg. 16. (Rittergut Počernić, Böhmen $^{31}/_{1}$ 70.) ()

Karásek, Josef, Slavistik, Dr. phil. Wien II/8, Hillerstr. 5. (Miletin, Böhm. $^{2}/_{6}$ 68.) **B:** Slav. Literaturgesch. 06 II; u. mehrere Schriften i. versch. slav. Sprachen.

Karawajew, N., s. Sokolowsky, Leo.

Kardt, E. C., s. Eckardt, Franz.

Karell, Emil, s. Karpelles, Emil.

Karell, Ludwig, VB., ✠, ♈, ♇, ⁄, ☊, ⚿, Naturwiss., Dr. phil., kaiserl. Rat, Chefred. der „Illustr. Welt“. Wien III/3, Rennweg 1a. (Mähren $^{26}/_{8}$ 58.) **B:** Bausteine zur Acarofauna Ungarns 93; Paracelsus 94; Perlen u. Korallen 95; Justus v. Liebig 03; Tiefseetiere u. ihre Erforschg 03; D. Naturgesch. i. d. Dichtgn Grillparzers 07; D. Friedensbewegg 08. **Red:** D. Wage 04—08.

Karin, Karina, s. Bagienski-Schäffer, W.-T. v

Karlchen, s. Ettlinger, Karl.

Karll, Alfred, ✆, ♛, ⁄, Satir., Postinsp. Danzig-Langfuhr, Am Johannisberg 12 I. (Altona $^{2}/_{6}$ 72.) **B:** Nachener Verkehrswesen bis zum Ende des 14. Jahrh. 05; Aachener Reiseverkehr im MA. 06; Napoleonische Studien 07; Ihre Kaiserl. Hoheit, Lsp. 09.

Karlob, Wolfgang, s. Klob, Karl Maria.

Karlowitsch, Nik., s. Gerbel-Embach, Nic. v.

Karlsen, Eirik, s. Schönebeck, Erich.

Károlyáth, Ludwig, PA., CP., Musik, Red. d. „N. Wiener Tagbl.“. Wien IV, Frankenbergg. 3. (Budapest $^{27}/_{4}$ 66.) **B:** Siegfr. Wagner als Mensch u. Künstler 02; Einführungen in d. Opern „Der Kobold“ u. „Bruder Lustig“ von Siegfried Wagner; Zu den Briefen Richard Wagners an die Putzmacherin Bertha 06. ()

Karpeles, Rudolf (Ps. Rudolf Kars), Wiener Lokal♛. Wien XIX, Eroicag. 7. (Ciwanowitz $^{23}/_{9}$ 54.)

Karpelles, Emil (Ps. Emil Karell), Eisenbahnwesen, Beamter der Südbahn. Wien III, Fasangasse 50. (Loschitz, Mähren $^{2}/_{7}$ 67.)

Karrillon, Adam, Roman, Dr., Arzt. Weinheim i. Baden. (Waldmichelbach $^{12}/_{5}$ 53.) **B:** Eine moderne Kreuzfahrt 97; Michael Holy 01, 2. A. 04; Die Mühle zu Husterloh 06; O domina mea 09.

Karsch, Ferd., Psychol., Dr. phil., Prof., UDoz., Kustos a. Zoolog. Mus. Berlin N 113, Schivelbeinerstr. 40 II. (Münster i. W. $^{2}/_{9}$ 53.) **B:** Forschgn über gleichgeschlechtl. Liebe I 06 f.

Karst, Josef J., Orientalistik, Dr. phil., UDoz. Straßburg i. Els., Altorstaden 1. (Bettringen $^{1}/_{4}$ 71.) **B:** Aussprache u. Vokalismus d. Kilikisch-Armenischen 99; Histor. Grammatik des Kilikisch-Armenischen 01; Armenisches Rechtsbuch, hrsg., übs. u. erläut. I u. II 05; Grundriß der Gesch. d. Armen. Rechtes 07. ()

Kaerst, Julius, alte ♛, Dr. phil., o. UProf. Würzburg, Friedenstr. 45. ($^{(16)}/_{4}$ 57.) **B:** Gesch. d. hellenist. Zeitalters I 01, II 1) 09; u. a. ()

Karstädt, Otto, ASV., ⁄. Bad Schmiedeberg, Bez. Halle. (Wust $^{7}/_{8}$ 76.) **B:** Spoß mütt sind, Gesch. u. Ged. in Altmärker Platt 07; Mundart u. Schule 08; D. allg. Mädchenfortbildgsschule 09. **H:** Plattd. Blomengarden 07.

Karsten, Carl, Politik u. ✉, Red. an d. „Leipzig. Neuest. Nachr.“. Markkleeberg b. Leipzig, Schillerpl. 1. (Röbel i. Mecklenb.-Schw. $^{20}/_{4}$ 72.)

Karsten, Georg, ⚿, Dr. phil., o. UProf. Halle a. S. (Rostock $^{3}/_{11}$ 63.) **B:** Fachschriften. ()

Karsten, Frl. Paula, ⁄, ♅, ♆, ♛, ⚔, ⚿, ✉. Charlottenburg 2, Hardenbergstr. 38. (Pasewalk $^{8}/_{3}$ 50.) **B:** Wer ist mein Nächster? Negertypen aus Deutsch-Westafrika 03; Hirundo und Rustica, eine Schwalbengesch. 04; Bilder aus Deutsch-Westafrika 05.

Kasdorf, Otto (Pf. Otto Heinrich Weltzin u. O. Kado), ÖF., Technik, ⌨, Politik, Jngen. u. UP. Montevideo u. Klosterneuburg b. Wien. (Weltzin, Prß. $^{21}/_{8}$ 80.) B: Eis u. Kälte 04; Bau u. Einrichtg von Molkereien 05; Appareils opérant simultanément l'écrémage du lait et le barattage de la crème 07, 2. A. 09; Ziel u. Wege mod. Weltanschauung 08; Menschen 08; Deutsche Kulturpolitik 09; Regeneration d. Freimaurerei, 1.—3. A. 09; D. Ausnützg d. Wasser- u. Windkraft im Landwirtschaftsbetriebe 09; D. Elektricität im Landwirtschaftsbetriebe 09; Entwicklung 09; D. Milchversorgg der Stadt Wien 10; La enseñanza de la maquinaria agricola 10. H: Landwirtschaftl. Industrie 08; Informes de la Estacion de Control de Maquinas Montevideo 10.

Kaser, Kurt, ♛, Dr. phil., a. o. UP. Graz. (Steyr i. ObÖsterr. $^{23}/_{10}$ 70.) B: Handelspolitische Kämpfe zw. England u. d. Niederlanden 1563—1566 92; Württ. aus römischen Archiven (mit E. Schneider) 94; Polit. u. soziale Bewegungen im deutsch. Bürgertum zu Anfang d. 16. Jahrh. 99; Deutsche Gesch. im Zeitalter Maximilians I. 06 ff.

Käser, Engelbert, (k.), D., Pfr. Merzhausen i. Bad. (Wieladingen $^{6}/_{4}$ 51.) B: Paradies der Sozialdemokratie, 6. A. 07; Der Sozialdem. hat d. Wort 92, 3. A. 05; Unterr. üb. d. Spendg d. Nottaufe, 6. u. 7. A. 10; Lobet den Herrn 99, 3. A. 10.

Kaeser-Kesser, Hermann (Pf. Kesser), AGV., ⁄, ⌂, Nov., Dr. phil., Red. a. d. „Köln. Ztg.". Zürich V, Sonnhaldenstr. 12. (München $^{4}/_{8}$ 80.) B: D. assoziative Faktor im ästhet. Eindruck 04; Luzern, Bierwaldstättersee u. Gotthard 08. ()

Kaspner, Georg (Pf. Dr. Bernhard), ⚗, Dr. phil., a. o. UP. Münster i. W., Nordstr. 39. (Lüben $^{4}/_{2}$ 58.) B: Fachschr. ()

Kaßner, Karl, Meteorologie, ⁄, ⊕, Photogr., Dr. phil., Prof., Abteilgs Vorst. d. Kgl. Meteorolog. Jnst., ThSchDoz. Berlin SW 48, Wilhelmstr. 10. (ebda $^{1}/_{11}$ 64.) B: Mentor f. d. Abiturientenexamen 85; Paulus, d. Ap. d. Heiden 85; D. kleine Grieche (u. d. Pf.: Dr. A. Koch) 85, 12. A. 08; Üb. kreisähnl. Cyklonen 93; 2 meteorol. Erdgloben 07; D. Wetter u. s. Bedeutg f. das prakt. Leben 08; Das Reich der Wolken 09; Meteorol. Grundlagen des Städtebaus 10.

?Kaßner, Rud., ⁄, ⌂, ♅, Dr. phil. Wien IV, Karlsg. 18. (Gr. Pawlowitz, Mähr. $^{11}/_{9}$ 73.) B: D. Mystik, d. Künstler u. d. Leben 00; D. Tod u. die Maske, Gleichniss. 02; D. Jndische Jdealismus 03; D. Moral d. Musik 05; Motive 06; Melancholia 08. Ue: Platons Gastmahl 03; Platons Phaidros 04; Platons Jon, Lysis, Charmides 05.

Kasten, Wilhelm, ⁄, Nov., ⌨, Journalist. Cöln-Lindenthal, Rob. Blum-Str. 2. (Braunschweig $^{12}/_{6}$ 79.)

Kastil, Alfred, ⚓, a. o. UP. Jnnsbruck. Halli. T. 490. (Graz $^{12}/_{5}$ 74.) B: Die Frage nach der Erkenntnis des Guten bei Aristoteles u. Thomas v. Aquin 00; Zur Lehre von der Willensfreiheit in der Nikomachischen Ethik 01; Studien zur neueren Erkenntnistheorie: I. Descartes 09.

Kastl, Max (Pf. K. Maximilian), ASV., Nov., Kritik, Musiklehr. Frankfurt a. M., Barrentrappstr. 67 III. (München $^{5}/_{8}$ 82.) B: Hans Thorn, Ausschn. aus e. mod. Lehrerleben 06.

Kastner, Alex. Cornel. Willy, ♅, ⊙, ⁄, Übersetzgn. Leipzig, Eilenburgerstr. 25. (Schwerin i. M. $^{18}/_{12}$ 61.) B: Narzissus, Lsp. 82; Sommerlaub, Dr. 89; Waldorakel, E. 91; D. Rhapsode v. Venedig, Tr. 93; Sansara, E. 97; Die Satanide u. andere Burlesken 00; Mathilde v. Hohenfels, Schw. 04; Eine Frühlingsnacht, Dr. 04; Nina, R. 06. H: Französ.-deutsches Wörterbuch 04. Ue: Mantegazza, Physiologie des Schönen, Das Jahr 3000, Rätsel d. Liebe, Physiol. d. Liebe, Hygiene d. Liebe; Timayre, Franç. Barbazanges; Brantôme, Leben der galanten Damen; Sienkiewicz, Quo vadis; Tessaro, Giov. Huß; E. Gozzi, Memorie inutili.

Kastner, Ed. Fedor (Pf. Friedr. v. d. Adler), ♅, ⁄, Lit.-⚒, ⚿, Lehr. i. R., Hrsg. von „Böhmens deutsch. Poesie u. Kunst". Wien XIX/1, Hardtg. 34. (Neudorf a. A. $^{13}/_{1}$ 59.) B: Alte Weisen, G. 85; Lit. Plaudereien 86; Erziehungssünden 87; Aus u. an Marienbad, G. 87; D. deutsche Sprache u. d. Fremdwörter 87/88; Zeitgenöss. Dichter 87/88; Sprache, Mundart u. Fremdwörter 88; Lose Gedanken 88; Herbstfäden, G. 89, 2. A.; Von d. Heerstraße d. Lebens, Alph. 89; Deutsche Dichter aus Böhmen 90/97; N. Aphorismen über Frauen u. Liebe 90; Frau Else, G. 90; A. d. Mahner Sommerstaub, G. 92; Stimmungen, G., 2. A. 94; A. d. Adlergebirge (Rokitnitzer Mundart) 94, 2. A. 03; Aus m. Leben, Lose Gedanken u. n. Ged. 96; Erziehungssünden u. a. 98; Aus d. Bergen, G., 2. A. 00; Die Grabmühlleut, Erz. 02, 2. A. 03; Hintertux. Plauder. 03; Hochgebirge, G. 04, 2. u. 3. A. 05; Tonion-gebiet, alp. Führer 06; Jm innerst. Böhmerwald 10; Bergfahrten, G. 10; Winterfahrt ins Lavanttal 10.

Kastner, Frau Else verw., geb. Michalitschke, ⊙, ♅, ⁄, Nov., Skizzen. Wien XVIII/1, Währingerstr. 113. (Rokitnitz $^{28}/_{4}$ 66.) B: Jmmortellen, G. 92; Ernste Weisen, G. 94; Cypressen, G. 95; D. Stern-

kreuzorden 96; Nov. 98; Festschr. z. 150j. Regsb. d. Fürstl. Thurn- und Taxischen Hauses in Regensburg 98; Auf roter Heide, N. in Versen. ill. 00; Ehe? Sch.01; Psyche, G. 02; Hedwig Rohnau, Dr. 03; Skizzen 06; „und hätte der Liebe nicht", G. 07; Die gute Sitte, Dr. 07; D. Mantel, Dr. 08; Seine Hände, Skn. 09; Gesch. u. Verfassgn d. Sternkreuzordens 09; Ein Mörder? Skn. 09; Essays 09; Baum u. Traum, 14 M. 10; Franz Graf v. Saurau, hist. Dr. 10.

Kastner, Emerich, Musik. Wien VIII, Rich. Wagner-Archiv, Lamm. 9. (ebda $^{29}|_{3}$ 47.) B bez. H: Wagner-Katalog 78; Wagner-Kal., 2. A. 81; Bayreuth 84; Wagneriana I: Briefe Wagners 85; Moniteur musical 87; Tonkünstler- u. Opernlexikon 89; Briefe R. Wagners a. s. Zeitgenossen, n. A. 97; Die dram. Werke R. Wagners 97, 4. A. 99; Briefe v. Beethoven 10.

Kastner, Rudolf, ✓, Musik-, Schauspiel- u. Kunst-Kritiker. München. (Wien $^{2}|_{8}$ 79.) Begr: Musikal. Rundsch. 05. ( )

Kastner-Michalitschke, ∫ Kastner, Else.

Kastrobalas, ∫. Birndt, Fanny.

Kastropp, Gustav, ♅, ✆, Epos. Hildesheim, Cantorg. 1 II. (Salmünster $^{30}|_{8}$ 44.) B: König Elfs Lieder 75, 4. A. 03; Helene, Tr. 75; Suleika, Tr. 76; Gnomenmärch. 77; Dornröschen, dr. M. 78; Kain, E. 80; H. v. Osterdingen 80; Agamemnon, Tr. 90; Gunhild, E. 90; Fantas. u. Märch. 90. ( )

Katsch, Herm., ✆. Charlottenburg, Kantstr. 11. (Eisenach $^{10}|_{9}$ 53.) B: Sein Patent, Schw. 98; Die Kollegin, Sch. 01; Die Siegesfeier, Lsp. 03; Modell, Lsp. 05; Das Tanzverbot (m. L. Hassenkamp) 08. ( )

Katscher, Leop. (Pf. Ludwig Koelle, Ludwig Ungar, Albert Kellner, Ludmilla Koelle, Kosmopolit, Humanus), BB. Bern, Dählhölzli. (Csakova $^{30}|_{8}$ 53.) B: Zahlreiche lit.-geschichtl., ethnogr., biogr. u. sozialreform. Schriften sowie Übsetzgn. aus dem Engl., Franz., Ital., Holl. u. Magyar.

Kattenbusch, Ferd., ✝, Dogmen♛, D., Dr. phil. h. c., o. UP., GKirchR. Halle a. S. (Kettwig $^{3}|_{10}$ 51.) B: Luthers Lehre vom unfreien Willen u. v. d. Prädestination 75, 2. A. 05; D. christl. Unsterblichkeitsglaube 81; Luthers Stellung zu den oekumen. Symbolen 83; Üb. religiösen Glauben im Sinne des Christentums 87; Von Schleiermacher zu Ritschl 91, 3. A. 03; Lehrb. d. vergleich. Konfessionskunde: 1. Die orient. Kirche 92; D. apostol. Symbol 94/00 II; D. sittl. Recht des Kriegs 06; Ehren u. Ehre 09. ( )

Katz, Albert, Jüd.♛ u. Lit., Sekr. des Verb. d. jüd. Literaturvereine. Berlin-Pankow, Florastr. 58. (Lodz $^{17}|_{7}$ 58.) B: Der Jude u. d. Land seiner Väter 83; D. Seele des jüd. Volkes 85; Die Blutlüge 92, 2. A.; Der wahre Talmudjude 93, 3. A.; D. Juden im Kaukasus 94; Aus alt. u. neuer Zeit, Erzn aus d. Leben der Juden in Polen 96; Die Juden in China 00; D. Chassidismus 04; Biogr. Charakterbilder aus d. jüd. Gesch. u. Sage 05; Christen u. Juden als Förderer der hebr. Sprache u. Lit. 07; Fossele, Erz. aus dem Leben der Juden in Polen 10.

Katz, Julius, ℞, Pharmacie, Dr. phil., Apoth. u. Chemik. Charlottenburg, Dahlmannstr. 31. (Hötensleben $^{1}|_{5}$ 70.) H: Dr. W. Schwabes Deutsch. homöopath. Arzneibuch.

Katz, Julius, PA., Politik, I. Vors. d. Karlsr. Schriftf.- u. Journ.-Ver., Chefred. d. „Karlsr. Ztg" u. d. „Südd. Reichskorresp.". Karlsruhe i. B., Moltkestr. 19. (Prag $^{2}|_{7}$ 56.) ( )

Katzenstein, Louis, ♒, Dr. phil. Charlottenburg, Bleibtreustr. 45. (Hannover $^{22}|_{6}$ 59.) B: D. Lohnfrage unter dem engl. Submissionswesen 95; Friedrich List 96; Die Trusts in den Verein. Staaten 00; D. 30jährige Geschäftstätigkeit der Reichsbank 06. Ue: Maurice Bourguin, Die sozialist. Systeme u. die wirtschaftl. Entwickelung 06. ( )

Kätzel, Georg, ♑, ♅, ♌, ⁂, Lehrer. Charlottenburg, Nonnendamm 1. (Berlin $^{9}|_{10}$ 66.)

Kauer, Robert, klass. Ψ, Dr. phil., Landesschulinsp. Triest. ($^{12}|_{6}$ 68.) B: Fachschriften. ( )

Kauffmann, Friedr., Germanistik, Dr. phil., o. ö. UP., Hrsg. d. „Zeitschrift für deutsche Philologie". Kiel, Moltkestr. 55. (Stuttgart $^{14}|_{9}$ 63.) B: Deutsche Grammatik 88, 5. A. 10; Gesch. d. Schwäb. Mundart 90; Deutsche Mythol. 90, 2. A. 92; Deutsche Metrik 97, 2. A. 07; Ph. Melanchthon 97; Goethe 99; Schiller 05; Texte u. Untersuchgn zur altgerm. Religionsgesch.: Wulfila 99, Balder 02; Röm.-german. Forschung 04. ( )

Kauffungen, Kunz v. (vollständ. Name: v. Brunn gen. v. Kauffungen), ♛, ⬤, Dr. phil., Dir. d. Stadtbibliothek u. des histor. Archivs d. Stadt Metz. Bans t. Martin bei Metz, Bergstr. 7. (Breslau $^{29}|_{9}$ 75.) H: Mühlhäuser Geschichtsblätter, Jahrg. V—VIII 03—07.

Kaufholz-Opačić, Frau Berta (Opačić-Kaufholz), DOSchG., ♅, Majors-Gattin. Banjaluka i. Bosnien, Herreng. (Wieselburg i. Ung. $^{4}|_{7}$ 65.) B: Waldblüten 00; Sonnenspuren 04; Aus den Erzählgn d. Märchenfee 04; Aus dem Reich d. Phantasie, M. 08; Saturnata, MärchDr. 09. ( )

Kaufmann, Carl-Maria, AB., Apolo-

getik, Journalistik, Dr. phil. et theol., Dir. d. Central-Auskunftstelle d. Kath. Presse (C.A.), Hrsg. d. „Apologet. Rundschau". Cöln, Karolingerring 8. (Düsseldorf $28|_5$ 69.) ()

Kaufmann, Carl Maria (Pf. Marchese di San Callisto), (k.), Altertumskde, Kirchen♔, päpstl. Ehren-Kmhr., Msgr., Hrsg. d. „Forschgn z. monument. Theol. u. vergl. Religionsw.". Frankfurt a. M., Dompl. 6. (ebda $2|_3$ 72.) **V:** Jenseitshoffnqn d. Griech. u. Römer 97; D. letzte Flavier, R. (pseud.) 97, 2. A. 98; D. Legende d. Abertisstele 98; Die Fortschr. d. monum. Theol. 98; D. Dokument d. Lady, R. 99, 2. A. 09; D. sepulkralen Jenseitsdenkmäler d. Antike d. Urchristentums 00; Katakomben- u. Martyrbuch 00, 2. A. 00; Sant Elia, Erinnergn an eine archäol. Streife in Etrurien 01; D. Kaisergrab i. den vatikan. Grotten 01; E. altchristl. Pompeji i. d. libysch. Wüste 02; Handbuch d. christl. Archäologie 05 (ital. 08); D. Ausgrabg d. Menasheiligtümer in d. Mareotiswüste 06—08 III; La découverte des Sanctuaires de Ménas dans le désert de Maréotis 08; D. Menastempel, Führer durch d. Ausgrabgn der Frankfurter Expedition 09; Ikonographie der Menas-Ampullen 10; Die Menasstadt u. das Nationalheiligtum d. urchristl. Ägypter 10.

Kaufmann, Frau Emmy, geb. Bosberg, ♔. Breslau XVI, Auenstr. 37. (Patschkau i. Schles. $3|_7$ 67.) **B:** Urkunden z. Güterverwaltg d. Univ. Frankfurt a. O. 03.

Kaufmann, Franz, (k.), Dr. jur., Pfr., M. d. preuß. Abgh. Aachen, St. Adalbert. (Bonn $15|_8$ 62.) **V:** Erinnergn a. Hettinger 91; Andr. Müller 95; Leop. Kaufmann, ObBürgermstr. von Bonn 03.

Kaufmann, Georg, ♔, Kultur♔, Dr. phil., o. UProf., GRegR. Breslau XVI, Auenstr. 37. (Münden $9|_9$ 42.) **V:** Mißverständnis d. Tacitus 74; Deutsche Gesch. bis Karl d. Gr. 80/81 II; Gesch. d. deutsch. Univ. 88/96 II; Legende v. hl. ungenähten Rock i. Trier 92, 2. A. 04; Lehrfreiheit a. d. deutsch. Univ. i. 19. Jahrh. 98; Polit. Gesch. Deutschlands im 19. Jahrh. 99; Einleitg z. Briefwechsel zw. Stüve u. Detmold 03. **H:** Akten u. Urkunden d. Univ. Frankf. a. O. (m. G. Bauch, Pl. Reh u. Emmy Bosberg) 97 f. V, n. A. I 07.

Kaufmann, Johannes, Bearbeitung fremdsprachl. landwirtschaftl. Texte, **Uc:** SchwDH, Dr. phil. Bonn, Haydnstr. 43. (Elberfeld $26|_6$ 49.) **B:** Traité de la langue du poète écossais William Dunbar 73. **Uc:** Barthel: Bakteriologie d. Meiereiwesens 01, Untersuchungen üb. d. Mikroorganismen in d. Stall-Luft 03; la Cour, D. Windkraft u. ihre Anwendung zum Antrieb von Elektrizitäts-Werken 05; Koning, Biologische u. biochemische Studien über Milch I 06, II 08.

Kaufmann, Max, Lit.♔, /, Lyrik, ⊙, Heineforsch. Hamburg, Kielortallee 23. (ebda $24|_6$ 64.) **V:** Heines Liebestragödien 97; Heines Liebesleben 98; Leiden d. mod. Werther, R. 00, 2. A. 01; Heines Charakter u. d. mod. Seele 02; Licht u. Wahrheit üb. d. homos. Frage 06; Heinr. Heines letzter Liebestraum, Dr. 07; Heine contra Platen u. d. Homo-Erotik 07; D. sexuale Leben d. Kaisers Nero 07; H. Heine u. Hamburg 09.

Kaufmann, Nik., (k.), ⁂, Dr. phil. h. c., LyzealP., Kanonikus. Luzern. (Sursee, Luz. $20|_4$ 52.) **V:** Teleolog. Naturphilos. d. Aristoteles 83, 2. A. 93; Bedeutg d. Philos. i. d. Gegenw. 89; D. Kausalitätsprinzip 91; D. Physiognomik d. Aristoteles 93; Elemente d. aristotel. Ontologie 96; Christl. Moral u. mod. atheist. Ethik 98; La finalité dans l'ordre moral 99.

Kaufmann, Theo, PA., /, ✉, Kommunalpolitik, Kritik, Red. d. „Würzb. Generalanzeiger". Würzburg, Ursulinenstr. 15. (Stadtlauringen $23|_3$ 80.)

Kaufmann-v. Bayer, Robert, A, Naturkunde, Bezirksschulrat-präs. Rorschach, Schweiz, Signalstr. (ebda $19|_1$ 50.) **V:** Kalenderbüchlein 83; Schweizer Flora 84; D. bürgerl. Geschäftsrechnen, 7. A. 10; Schlüssel z. bürgerl. Geschäftsrechnen 99; Schweizer Schülerkalender 11, 33. Jahrg.

Kaulbach, Frl. Isidore, Rom., Nov. Hannover, Waterlooplatz 11. (ebda.) **V:** Die weiße Nelke, R. 00; Im freien Wasser, R. 10; Schatten, R. 10; Der Dritte, R. 10.

Kaulisch, Gustav Adolf Emil (Pf. Egon Walde), /, ♔, ✉, Bürgermstr. a. D., Lokalrichter. Dresden, Johannstädter Ufer 11 II. (Roßwein $1|_1$ 52.) **V:** Gesch. Darstellg d. Stadt Gottleuba 90; Hist.-statist. Beschreibg d. Stadt Nerchau 94.

Kaulitz Niedeck, Rosa, s. Anderson, Rosa.

Kausen, Armin, (k.), Politik, /, ✝, ♔, Nov., Kunst♔, Dr. jur., Chefred. u. Verleger d. „Allg. Rundschau". München, Galeriestr. 35 a Gh. (Neuß $10|_5$ 55.) **V:** Beziehungen Napoleons I. zu Düsseldorf 82; Bedeutung falscher Unterschriften eines Wechsels 83; Weihnachtsgrüße 90; Zentrum bleibt d. Parole 93; Festschr. z. Papstjubil. 87 u. 93; Im Blütenduft u. Winterschnee 94; Musterpartei 99; Bauernbund gegen Bauernbund 98; Prinz Ludw. v. Bayern als Redner u. Politiker 99; Neue Weihnachtsgrüße 04; Massenvergiftung d. deutsch. Volkes 06; Altphotographien-Unfug 07; E. Strafgericht üb. d. Pornodramatik d. Brettlbühnen (u. d. Pf. Otto v. Erlbach) 09; Rechtsprechg u. Pornographie (desgl.) 09; Auf Höhenpfaden 10.

Kautsky, Karl, VA., ♛, ⌨, Red. d. „Neuen Zeit". Berlin-Friedenau, Niedstr. 14. (Prag $^{16}/_{10}$ 54.) **B:** Einfluß d. Volksvermehrung 80; Irland 80; Arbeitergesetzgebung 80; Überseeisch. Lebensmittelkonk. 81; K. Marx' ökon. Lehren 87, 12. A. 08; Th. More u. s. Utopie 88, 2. A. 07; Klassengegensätze v. 1789 89, 2. A. 08; Arbeiterschutz u. Achtstundentag 90; Das Erfurter Programm 92, 9. A. 08; Grundsätze u. Ford. d. Soziald. 92, 5. A. 99; D. Parlamentarismus, d. Volksgesetzgebg u. d. Sozialdemokr. 93; Vorläufer d. Sozialismus 94, 2. A. 09; D. Agrarfrage 99, 2. A. 02; Bernstein u. d. sozialdemokr. Programm 99; Handelspolitik u. Sozialdemokr. 01; D. soz. Revol. 02, 2. A. 07; Ethik 06; Sozialismus u. Kolonialpolitik 07; D. histor. Leistg von Karl Marx 08; D. Ursprung des Christentums 08, 2. A. 09; D. Weg zur Macht 09; Vermehrg u. Entwicklg in Natur u. Gesellschaft 10.

Kautsky, Frau Minna, Roman. Berlin-Friedenau, Kundrystr. 4. (Graz $^{11}/_{6}$ 37.) **B:** Mad. Roland, Dr. 79; Steph. v. Grillenhof, R. 81; Herrschen od. dienen, R. 82; Die Alten u. d. Neuen, R. 84; Viktoria, R. 88, 2. A. 00; Sie schützt sich selbst, Lsp. 92; Helene, R. 95, 2. A. 00; D. Eder Mitzi, Bst. 95; Im Vaterhause, R. 04; D. Leute v. St. Bonifaz, R. 09.

Kautzsch, Rudolf, Kunst♛, Dr. phil., ThSchP. Eberstadt bei Darmstadt; vom $^{1}/_{4}$ 1911 ab: o. UP. Breslau. (Leipzig $^{5}/_{12}$ 68.) **B:** Einl. Erörtergn zu e. Gesch. der Handschriftenillustration im späteren MA. 94; Diebolt Lauber 95; Holzschnitte d. Kölner Bibel 96; D. deutsche Illustration 03; D. bild. Kunst u. d. Jenseits 05; D. Kunstdenkmäler i. Wimpfen a. Nedc. 07.

Kawerau, Gust., ✝, D., Dr. phil. h. c., OKonsistR., Prov. st an St. Petri, Mitgl. d. Ev. Oberkirchenrats, o. HonUP. Berlin C 2. (Bunzlau $^{25}/_{2}$ 47.) **B:** J. Agricola 81; C. Güttel 82; Landesherrl. Kirchenregiment 87; De digamia episcoporum 89; Luthers Lebensende in neuest. ultramont. Beleuchtg 90; Sobald d. Geld im Kasten klingt, die Seele aus dem Fegfeuer springt 90; C. H. Spurgeon 92; Vom Worte des Lebens, Pred. 94; Üb. Lehrverpflichtung u. Lehrfreiheit 96; Predigten 97; H. Emser 98; Predigten, u. Sammlg 99; W. Möller, Lehrb. d. Kirchengesch. III: Reformat. u. Gegenreformat. 03, 3. A. 07; Luthers Rückkehr v. d. Wartburg 02; D. Versuche, Melanchthon zur kath. Kirche zurückzuführen 02; Paul Gerhardt 07. **H:** Briefwechs. d. Just. Jonas 85; Weimarer Lutherausg. III 85, IV 86, VIII 89, XII 91; Zwei älteste Katechismen 91; Enders, Briefw. Luthers XI 07, XII 10. **Mith:** Braunschweig. Lutherausg. 89—92, 2. A. 99. **Bearb:** J. Köstlin, M. Luther, 5. A. 03 II.

Kayser, Bruno v., Dr. jur., Syndikus. Königsberg i. Pr., Villenkol. Maraunenhof. (Berlin $^{16}/_{10}$ 69.) **B:** Jagd u. Jagdrecht in Rom 94; Gewerbsmäßigkeit im Glücksspiel 00; Unterm südl. Kreuz 02.

Kayser, Karl, Kirchen♛, D., Superint. Göttingen. **B:** D. Chron. v. Wichmannsburg 78; Chron. v. Salzdetfurth 84; D. Einführg d. Reform. i. d. Stadt Hildesheim 84; Fünf Missionspredigten 84; Aus vergang. Tagen d. Hildesh. Neustadt 85; D. theol. Prüfungsordngn i. Preußen 90, 2. A. 96; D. Kampf um d. Kirche zu Hottenrode 94; D. reform. Kirchenvisit. i. d. welf. Landen 97; Göttingens Reform., Dr. 02; D. hannov. Pfarren u. Pfarrer seit d. Reformation 05 f.; D. Kelten des Bardengaus 09. **H:** Ztschr. f. nieders. Kirchengesch. I—VII 96—02. ( )

Kayßler, Friedrich, ✆, Schauspieler. Schlachtensee b. Berlin, Waldemarstr. 86. (Neurode i. Schles. $^{7}/_{4}$ 74.) **B:** Simplicius, Dr. 05; D. Pan im Salon (Groteskes, Prosastücke, Geb.) 07; Sagen aus Minjhejm 09; Schauspielernotizen 10.

Kazlakoff, s. Ular, Alexander.

Keben, Georg, Nov., ✆, /. Berlin NW, Brückenallee 27. (ebda $^{17}/_{2}$ 59.) **B:** Um ein Darlehen, R. 91; Prostitution u. ihre Beziehungen z. mod. realist. Lit. 92; Stille Märtyrer, R. 93; D. kleine Herzog, Lsp. 94; Feinde d. Reichs, R. 97; Ich, die Liebe, R. 00; Die Eselsbrücken d. Sittlichkeit 00; Unt. Frauen, Pariser Gesch. 00; Das schöne Leid, 3 Erzn. 01; Fackelzug durch Kunst u. Kultur 01; Adam gegen Eva 02; Die halben Christen u. der ganze Teufel, Höllenfahrten des Aberglaubens 05.

Keel, P. Leo, ✝, OSB., Kooperator. Sonnenberg i. Kt. Thurgau, Schw. (Rorschach $^{9}/_{6}$ 39.) **B:** Die jenseitige Welt 68/71 III; Feuer u. Flamme 70; Wirksamkeit d. jüd. Propheten 76, 79; Exurge 90; Sirach 96; Der Prediger Salomons 97; Goldkörner altbibl. Weisheit 01.

Keen, Nathanael, s. Heichen, Walter.

Kegel, Franz, Privat-Beamt. Riga, Rußl., Dorpaterstr. 26, W. 19. (ebda $^{1}/_{5}$ 73.) **B:** Aventjuren im Reiche Fabula u. Gedichte 06; Romanzen u. Lieder 10. *

Kegel, Karl, ⚒, Dipl. Berging., Lehrer a. d. Bergschule. Bochum, Graf Engelbert-Str. 32 I. (Magdeburg $^{19}/_{5}$ 76.) **B:** Üb. Verträge z. Erwerb v. Abbaugerechtigkeit beim Grundeigentümerbergbau 09.

Kehr, Paul Fridolin, ♛ u. hist. Hilfswissensch., Dr. phil., GRegR., o. UP. (Göttingen), komm. Dir. d. preuß. hist. Instit. Rom, Dogana Vecchia 29. (Walterhausen $^{28}/_{12}$ 60.) **B:** Päpstl. Urkunden u. Regesten a. d. J. 1353—78 (m. Gust. Schmidt) 89; D. Urkunden Ottos III. 90;

Urkundenb. d. Hochstifts Merseburg 00; Italia pontificia I—IV 06—09. ()

Kehrein, Valent. (Pf. Juvenalis Montanus), Belletristik, Schulbüch., Dr. phil., GP. Coblenz, Gymnasialgeb. (Hadamar $^{3}|_{2}$ 51.) **B:** Quis scripserit libellum, qui est L. Caecilii de mortibus persecutorum? 77; Aus d. Schreckenszeit 91; Feierstunden d. stud. Jugend 93; Gesch. des Wallfahrtsortes U. L. F. v. Dusenbach i. ObElsf. 94; Musestunden 95; Altdeutsch. Lesebuch nebst mhdeutsch. Grammatik u. Wörterbuch 99, 2. A. 04; F. Kehrein 01; Die 12 Monate d. Jahres im Lichte d. Kulturgesch. 04; Alterneuhochdeutsches Lesebuch 11. **Vollend:** Kehreins Fremdwörterbuch 76. **Bearb:** dessen Entwürfe z. deutschen Aufsätzen und Reden, 11. A. 07; Kommentar z. deutsch. Lesеb., 6. A. 82/86 II; Deutsch. Leseb. I, 10. A. 03, II, 9. A. 03; Kl. deutsche Gramm. f. höh. Schulen, 6. A. 03; Regeln u. Wörterverz. für Rechtschreibung, 4. A. 85.

Kehren, Berta, s. Classen-Kehren, Berta.

Keibel, Franz, Entwicklungsgesch., Dr. med., LL.D., a.o. UP. Freiburg i. B., Wölfflinstr. 15. (Adlig Dombrowken, Kr. Graudenz $^{6}|_{7}$ 61.) **B:** Normentafel zur Entwicklungsgesch. d. Schweines 97; Normentafel zur Entwicklungsgesch. d. Huhnes (m. K. Abraham) 00; Normentafeln zur Entwgesch. des Koboldmaki u. d. Plumplori (m. A. A. W. Hubrecht) 07; Normentafel zur Entwgesch. des Menschen (m. C. Elze) 08; Handb. d. Entwicklgsgesch. des Menschen (m. Franklin P. Mall) I 10. **H:** Normentafeln zur Entwgesch. d. Wirbeltiere seit 97; Menschenaffen (m. Hubrecht u. Strahl) s. 98.

Keibel, John E., Hygiene, Belletristik. Potsdam, Viktoriastr. 15. (Göttingen $^{19}|_{8}$ 53.) **B:** Männertreue 96, 3. A. 02; D. Kraftkost 06; Gymnastik 06; Japanische Bäder 09; Nacktes u. Allzunacktes 09; D. Abc für Große 10; Ist Gott Person? 10; 38 Moralsätze 10. *

Keil, Andreas Josef (Pf. Dr. Auto, K. F. de Altraines), Sport (Automobil- u. Radfahr-), ⚙, Verkehrswes., Red. u. Hrsg. der Theateranzeiger i. Frankfurt a. M., Wiesbaden u. Cöln a. Rh., der „Mitteldeutsch. Ill. Fremden- u. Verkehrsztg." und des „Central-Anzeiger f. d. Motorfahrzeug- u. Fahrrad-Industrie". Frankfurt a. M., Buchschlag. (Mechernich $^{5}|_{3}$ 77.) **B:** Das Gord.-Bennett-Rennen 04; Central-Adreßbuch für die Motorfahrzeug- u. Fahrrad-Industrie 06; Nordlandfahrten 06: Das Kaiserpreis-Rennen u. die Herkomerfahrt 07; Prinz Heinrichfahrt 08; Führ. zur Ila 09.

Keil, Bruno, klass. Ph., Dr. phil., o. UP. Straßburg i. E. (Havelberg $^{8}|_{7}$ 59.) **B:** Fachschr. ()

Keil, Ernst, WJ & S., Politik, ✓, Chefred. des „Neuen Tagbl.". Stuttgart, Alexanderstr. 70 p. (Hechlingen, Anhalt $^{31}|_{3}$ 59.) ()

Keilhack, Konr., ⚔, Dr. phil., GBergR., Landesgeol. u. Prof. a. d. Bergakad., Hrsg. d. „Geol. Zentralbl.". Berlin-Wilmersdorf, Bingerstr. 59, Villa Glückauf. (Oschersleben $^{16}|_{8}$ 58.) **B:** Reisebilder aus Island 84; Lehrb. d. prakt. Geologie 96, 2. A. 08; Einführg in d. Verständnis d. geolog. Karten 01, 4. A. 09; Erdgeschichtl. Entwicklg d. Gegend von Magdeburg 09.

Keim, Franz, DOSchG., ☽, GP. i. R. Wien XIX, Hardtg. 35. (Altlambach $^{28}|_{12}$ 40.) **B:** Sulamith, Tr. 75; Königsrichter, Tr. 79; D. Meisterschüler, Lsp. 81; Stefan Fadinger 85, 3. A. 98; A. d. Sturmgesang d. Lebens, G. 87; Schmied v. Rolandseck, Vsch. 92, 2. A. 98; Spinnerin a. Kreuz, Sch. 92, 2. A. 98; Mephistopheles in Rom, Tr. 90; Schenk v. Dürnstein, Sch. 91; Steinfeldmärchen, Sch. 92, 2. A. 98; Schelm v. Kahlenberg, Lsp. 94, 2. A. 98; Weg z. Glück, Sch. 97, 2. A. 98; Münchhausens letzte Lüge, Lsp. 99; Lieder aus d. weiten Welt, G. 02; Die Amelungen, Tr. 04; Fridolin, e. Donaumärchen, Sch. 07; D. Sünde von Gottestal, Sch. 08; Der Büßer von Götthweih, Sch. 10.

Keindl, Othmar, ✓, Kritik, Dramaturg d. Thaliatheaters. Hamburg, Fröbelstr. 5. (Prag $^{29}|_{12}$ 77.)

Keindl, Ottomar, Kritik, pens. Gen.-Agent der Leipziger Feuer-Versicherungs-Anstalt. Prag II, Smetanag. 2. (ebda $^{26}|_{6}$ 42.) **B:** Friedrich Th. Vischer 88, 3. A. 07.

Keindl, Frl. Ruth Toni (Pf. Toni Ruth), ✓. München, Theresienstr. 66. (Prag $^{15}|_{10}$ 84.) *

Keiper, Philipp, pfälzische ♛, Volkskunde u. Mundartforschg, Dr. phil., Konrektor am Kgl. Neuen Gymnas. Regensburg. (Otterberg $^{15}|_{3}$ 55.) **B:** Französ. Familiennamen in der Pfalz 91; Pfälz. Studien I 03, II 08. ()

Keiter, Frau Therese, geb. Kellner (Pf. M. Herbert), (k.), Rom. Regensburg, Ostendorferstr. $60^{1}|_{4}$. (Melsungen $^{20}|_{8}$ 59.) **B:** Miß Edda Brown 82, 2. A. 91; Flitter 84; Kind f. Herzens 84, 6. A. 05; Jagd n. dem Glück 85, 6. A. 08; Kinder d. Zeit u. a. Nov. 86; Gemischte Gesellschaft 88; Baalsopfer, N. 93; Aphorismen 95, 2. A. 04; Frauen-Novellen 97, 3. A. 08; Aglae, N. 97, 2. A. 04; Geistl. u. weltl. Ged. 99, 2. A. 05; Liebe u. Leben, N. 00; Aus d. Buch des Lebens, N. 00; Einkehr, neue G. 01; Alexandro Botticelli 01, 2. A. 08; Unmod. Frauen, N. 02, 3. A. 08; Einsamkeiten, G. 03, 3. A. 08; Oberpfälzische Gesch. 04; Das Buch von der Güte 04; Ohne Steuer, R. 05; Vom Leb. u. Sterben,

Nn. 05; Briefe einer Häßlichen, R. 05; Dr. Sörrensen, R. 06; Vittoria Colonna, Erz. 07; Aus unseren Tagen, R. u. 2 Nov. 07, 2. A. 08; Lebenslieder 08; Volksgeschichten, Lebensausschnitte 08; D. Wendekrotts, R. 09. ()

Kekule v. Stradonitz, Reinhard, Archäol., Kunst♛, Dr. phil., o. UP., Dir. d. Sammlg d. antik. Skulpturen usw. B e r l i n W, Landgrafenstr. 19. (Darmstadt $^{6}|_{3}$ 39.) **B:** Fachschr.

Kekule v. Stradonitz, Stephan, BP., neue ♛, Staatsrecht, Genealog., Heraldik, Dr. jur. et phil., Kammerh. des Fürsten z. Schaumb.-Lippe. G r o ß = L i c h t e r f e l d e, Marienstr. 16. (Gent $^{1}|_{5}$ 63.) **B:** Üb. Titel, Ämter, Rangstufen u. Anreden in d. offiz. osman. Sprache 92; D. staatsrechtl. Stellung der Grafen zu Dohna am Ende des 17. u. Anf. d. 18. Jahrh. 96; Untersuchungen z. Lippischen Thronfolgefrage 97 III; Über die Eltern des C. Ph. v. Unruh 99; Ahnentafelatlas, Ahnentafeln zu 32 Ahnen der Regenten Europas und ihrer Gemahlinnen 98 ff., 20 Lief; Goethe als Genealog, Vortrag 00; Über den gegenw. Stand der Unruh-Frage in d. Lipp. Erbfolgestreitigkeiten 01, 2. A. 02; Ausgew. Aufsätze aus dem Staatsrecht und der Genealogie 05, neue Folge 07.

Kel, M. H. van, s. Heß, Matth.

Kelchner, Frl. Lilli, **Ue:** R, Dr. phil. B e r l i n = H a l e n s e e, Kurfürstendamm 102. (St. Petersburg $^{22}|_{11}$ 72.) **Ue:** Wereschagin, Lebenserinnerungen 95; Pobedonoszew, Streitfragen der Gegenwart (m. R. Borchardt) 97; Potapenko, Gesunde Ansichten 99.

Kell, Alfred (Ps. Georg Frundsberg), ♛, Nov., ♆, ✆, Hauptmann. C h e m n i t z. (Dresden $^{20}|_{4}$ 70.) **B:** Aus dem Waldwinkel, G. in Prosa 04; Opfer, Dr. 05; Changeant, Nn. u. Skn. 06; D. Ende der Greiffenbergs, R. 08; Gesch. des 5. Inf.-Regts „Kronprinz" Nr. 104 10.

Kell, Reinhold, ⊕, ♛, Hauptmann in der Versuchs-Abt. d. Verkehrstruppen. B e r l i n = S c h ö n e b e r g, Mühlenstr. 8b. (Dresden $^{22}|_{11}$ 71.) **B:** D. Haus Kell, Familiengesch. 01; Nachrichtenbl. d. Fam. Kell, seit 09.

Kelle, Carl von, ⚖, Dr. jur., k.k. Ministerialrat im Minist. f. Kultus u. Unterricht. W i e n VIII/2, Laudong. 43. **B:** Die österr. Universitätsgesetze (mit Leo Beck Ritter von Mannagetta) 06. ()

Kellen, Tony (= Anton), BJ u. SB., AGB., **Ue:** F, Krit., 𝒻, Rom., Feuill.-Red. d. „Essener Volksztg.". B r e d e n e y bei Essen a. Ruhr. (Luxemburg $^{24}|_{1}$ 69.) **B:** Was ist die Frau? 92; D. Deutschtum in Luxemb. 92; Üb. d. Stellg Luxemb. in d. Gesch. 92; Weibl. Sklavent. in neuer Zeit 94; Malmedy u. d. preuß. Wallonie 97; Kath. Dichter 98; Kath. Dichterinnen 98; Luxemb., Führer durch Stadt u. Land 98; Lehrb. d. kaufm. Propaganda 99; Prakt. Ratgeber f. Stellesuchende (mit Huberti) 00, 2. A. 04; D. Frauen im Handel u. Gewerbe 00; Gewerbl. Auskunftsbuch 01; Prakt. Ratgeber für Aussteller 01; Die Arbeiterwohlfahrtseinrichtungen 02; Essen in Wort u. Bild 02; D. Not unserer Schauspielerinnen 02; Der Wunderdoktor, R. 02; Die Firma Krupp u. ihre soziale Tätigkeit 03; Die Arbeiterbildungsvereine 04; Marie Antoinette 05; Französ. Liebesbriefe 07; D. Zeitungswesen 07; Dichter- und Schriftstelleranekdoten 09; Schauspieleranekdoten 09; Aus d. Gesch. des Feuilletons 09. **Bearb:** Keiters Theorie d. Romans u. d. Erzählkunst, 2. A. 04 u. 3. A. 08; Keiters Prakt. Winke f. Schriftsteller, 7. A. 05, 8. A. 10.

Keller, s. Haeßler, Oscar.

Keller, Adam, (k.), ✠, D., Stadtpfr., Mitred. d. „Samml. d. bedeutendsten päd. Schriften". W i e s b a d e n. (Horbach $^{11}|_{8}$ 39.) **Mit-H:** Kehrein-Keller, Handb. d. Erziehg u. d. Unterrichts, 12. A. 05; Alphons v. Liguori od. Robert Graßmann? 25. A. 02; Geistl. Wegweiser für Eheleute 03, 2. A. 07. ()

Keller, Ernst, ✠, Prof., Dir. d. städt. Lehrerinnensem. F r a n k f u r t a. M. (Hügelheim i. Baden $^{18}|_{1}$ 52.) **B:** Lehrb. f. d. erzähl. Gesch.-Unterr. an höh. Schulen 91, 4. A. 09/10 IV; Großh. Friedrich 92; D. deutsch-franz. Krieg 1870/71, Festschr. 95. **H:** Deutsch. Leseb. f. höh. Mädchenschulen (m. Stehle-Thorbecke) 00 II, 3. A. 07; F. W. Hebels sämtl. Werke 05 V; Heydtmann, Deutsches Leseb. für Lehrerinnen-Seminare 07 f., 2. A. 09 III; Diesterwegs Schul- u. Volksausgaben. **Bearb:** Memoiren des Frhrn. Ludw. v. Wolzogen 08.

Keller, Ernst (Ps. Keller-Soden), Rom., ✆, **Ue:** Holl., Gemeinderechner. Bad S o d e n am Taunus, Königsteinerstr. 27. (Soden am Taunus $^{16}|_{5}$ 51.) **B:** „S" oder „3"? Sch. 84; Goëtia (die Priesterin der schwarz. Kunst), R. 97; Weisheit u. Schönheit aus China 98; Junge Liebe, R. 00.

Keller, Franz, ✝, ⌨, Dr. theol. et rer. polit., Pfr., Red. d. „Christl. Mutter". H e i m b a c h b. Freiburg, B. (Karlsruhe $^{24}|_{7}$ 73.) **B:** Die Verschuldg des Hochstifts Konstanz im 14. u. 15. Jahrh. 03; Bevölkergspolitik u. christl. Moral 05; Illustr. Mäßigkeitskatechismus 05; D. neue Leben (Epheserbrief) 07; Im Geiste der hl. Elisabeth 07; Sonnenkraft (Philipperbr.) 10. *

Keller, Heinrich, soz. Roman, Dr., prakt. Arzt. W i e n VI, Köstlerg. 7. ($^{8}|_{12}$ 66.) **B:** Ballast, R. 03; Das Gespenst unserer Zeit, R. 04; Im Dienste d. Menschheit, R.

05; Streber, R. 06; Ketten, R. 07; Unterlehrer Straub, R. 08; Leni u. Ernst, e. Kindergesch. für Eltern 09, 2. A. 10.

Keller, Jos. Ant., (ℓ.), ℙ, ✝, Dr. phil., Pfr. u. erzbisch. Schulinsp. Gottenheim b. Freiburg i. B. (Oberndorf b. Krautheim $^{19}|_{3}$ 40.) **B:** Zahlreiche Andachtsbücher u. pädagogische Werke. **Red:** Magazin für Pädagogik 80—02.

Keller, Ludwig, ♔, Dr. phil., GArchR. u. GStaatsarchiv., Hrsg. d. „Monatshefte d. Comeniusgesellsch." u. d. „Comeniusblätt. f. Volkserziehg" 92 ff. Charlottenburg, Berlinerstr. 22. (Fritzlar $^{28}|_{3}$ 49.) **B:** D. 2. punische Krieg 75; Gesch. d. Wiedertäufer 80; Gegenreformation in Westf. 81/95 III; Publ. a. d. Preuß. Staatsarchiv., Bd. 9, 33 u. 62; Ein Apostel d. Wiedertäufer 82; D. Reformation u. die ält. Reformparteien 85; D. Waldenser u. d. deutsche Bibelübersetzg 86; Z. Gesch. d. altevang. Gemeinden 87; J. v. Staupitz u. d. Anfänge d. Reformat. 88; D. Comeniusgef. 93; D. böhm. Brüder u. ihre Vorläufer 94; D. Akademien d. Naturphilos. d. 17. Jahrh. 95; Die Anfänge d. Reformat. u. die Ketzerschulen 96; Grundfragen d. Reformat.-Gesch. 97; Z. Gesch. d. Bauhütten u. d. Hüttengeheimnisse 98; D. Akademien d. Platoniker im Altertum 99; Die röm. Akademie u. die altchristl. Katakomben 99; D. deutsch. Gesellschaften d. 18. Jahrh. u. d. moral. Wochenschriften 00; D. große Kurf. und d. Begründung d. mod. Toleranzstaats 01; Graf Ulbr. Wolfg. von Schaumb. u. d. Anfänge d. Maurerbundes im 18. Jahrh. 02; D. Anfänge d. Renaissance u. d. Kultgesellschaften des Humanismus im 13. u. 14. Jahrh. 03; G. W. Leibniz u. d. deutsch. Sozietäten d. 17. Jahrh. 03; J. G. Herder u. s. Stellung in d. Entwicklg d. Geistesgesch. 03, 2. A. 10; Die Sozietät d. Maurer u. d. älter. Sozietäten 04; Schillers Stellung in d. Entwicklungsgesch. d. Humanismus 05, 2. A. 10; D. Humanismus, sein Wesen u. seine Gesch. 05; Latomien und Loggien in alter Zeit 06; Die heiligen Zahlen u. d. Symbolik d. Katakomben 06; Die Idee der Humanität u. die C.-G. 07, 4. A. 10 II; D. Großloge Indissolubilis 08; D. Sozietäten des Humanismus u. die Sprachges. 09; Die geistigen Strömungen d. Gegenwart u. das öff. Leben 09, 3. A. 10.

Keller, Otto, WB., Musik, Hrsg. d. „Musik. Korrespondenz". München, Neureutherstr. 27 III. (Wien $^{5}|_{6}$ 61.) **B:** Beethoven, Biogr. 85; D. Haus Habsburg als Pflegestätte d. Tonkunst 90; Illustr. Musikgesch. 94, 3. A. in 2 Ausg. 07; Goldmark, Biogr. 02.

Keller, Otto, △, Architekt, Dir. d. Baugewerkschule. Roßwein i. S. (Sonneberg $^{30}|_{3}$ 61.) **B:** Unterrichtsbücher f. d. gesamte Baugewerbe; Architekton. Details; Holzarchitekturornamente; D. Bau kleiner wohlfeiler Häuser. **H:** Bautechn. Taschenbuch. ()

Keller, Otto, klass. Ψ, Dr. phil., pens. o. UProf., k. k. HofR. Stuttgart, Reinsburgstr. 38. (Tübingen $^{28}|_{5}$ 38.) **B:** Untersuchgn üb. d. Gesch. d. griech. Fabel 62; Horati opera rec. K. et Holder 64—70; Vicus Aurelii od. Öhringen zur Zeit d. Römer 71; Kelt. Briefe v. A. Bacmeister 74; D. Entdeckg Ilions zu Hissarlik 75; Rerum naturalium scriptores Graeci minores 77; Epilegomena z. Horaz 78/80; D. Saturn. Vers als rhythm. erwiesen 83; Q. Horati Flacci opera (m. J. Häußner) 85, 3. A. 04; Der Saturnische Vers 86; Tiere des klass. Altertums in kulturhistor. Beziehung 87; Tier- u. Pflanzenbilder auf Münzen u. Gemmen d. klass. Altertums (m. Imhoof) 88; Xenophontis hist. Graeca 89/90; Briefe des Horaz übersetzt (m. A. Bacmeister) 91; Lat. Volksetymologie 91; Latein. Etymologien 93; Grammat. Aufsätze 95; Horati opera rec. (m. Holder) I, 2. A. 99; Pseudacronis scholia in Horatium vetustiora 02, 04; Antike Tierwelt I (Säugetiere) 09. **H:** Kulturgeschichtliches aus d. Tierwelt 06.

Keller, Paul, Nov., Rom., Hrsg. des „Guckkasten". Breslau XVI, Auenstr. 16. (Arnsdorf $^{6}|_{7}$ 73.) **B:** Gold u. Myrrhe, Erzn. 98, 12. A. 10; Gold u. Myrrhe, n. Folge 99, 10. A. 10; Waldwinter, R. 02, 30. A. 10; In deiner Kammer 03, 4. A. 09; D. Heimat, R. aus d. schles. Bergen 04, 18. A. 10; D. letzte Märchen, R. 05, 18. A. 10; D. Niklasschiff, n. Erzn. 07, 2. A. 08; D. Sohn der Hagar, R. 07, 23. A. 10; D. alte Krone, R. 09, 16. A. 10; D. fünf Waldstädte, R. 10. **H:** Winterbuch, Anthologie.

Keller, Richard Vincenz, Nov., Zeichner. Plauen i. V., Schloßstr. 21. (Niedersommer i. Kt. Thurgau $^{6}|_{8}$ 85.) **B:** Blätter aus meinem Skizzenb. 03.

Keller, Sam. (Pf. Ernst Schrill), Rom., Nov., Erz., Pastor, Hrsg. d. Monatsschr. „Auf dein Wort". Freiburg i. B. (St. Petersburg $^{15}|_{3}$ 56.) **B:** Ein Fahrenhöft, G. 88, 3. A. 02; Zweimal gestorben, N. 88, 2. A. 01; Sein Erbe, R. 89, 4. A. 09; Aus Rußlands Steppen, Erz. 91, 2. A. 00; Um freien Glauben, Erz. 92, 4. A. 07; Jadwiga, R. 92, 3. A. 03; Steppenbilder u. Steppenleute, N. 94, 2. A. 00; Im Wegewinkel 94, 7.—10. Tsd. 04; Heimwärts, Erz. 94, 3. A. 07; Mosaik 95, 2. A. 01; Mein Fremdenbuch 95, 3. u. 4. A. 09; D. Salz d. Erde, Erz. 95, 5.—7. Tsd. 07; Weihnachtsbüchl. 95, 4. A. 01; Seligkeit d. Reichen 96; D. Brautwächter, N. 96, 3. u. 4. A. 01; Von

hüben u. drüben, Erz. 96, 2. A. 03; Momentbilder v. Carneval, Erz. 97, 3. u. 4. A. 02; Am Lebensstrom, Pred. 98, 4. A. 09; Im Schatten d. Schuld, R. 98, 2. A. 00; Am Sonntagsabend, Erz. 98, 2. A. 01; Dr. Vorwärts zweite Trauung, R. 98, 3. A. 10; D. halbe Verlobung, R. 99; Oberlicht, Erz. 99, 6.—10. Taus. 05; D. Vasenpfennig, N. 00; Vom braven Schlingel, Erz. 00, 3. u. 4. A. 08; Lebend. Worte 00, 6.—9. T. 05; Menschenfragen, Pred. 01, 3. u. 4. A. 08; Seine Spuren in d. Steppe, Erz. 01, 3. u. 4. A. 07; D. kleine Beter 01; An d. Schwelle d. Glaubens 01, 16. T. 08; Menschwerdung, R. 02, 7. A. 07; D. Herr ist mein Hirte 03, 7. A. 10; Naturtrieb u. Sittlichkeit 03, 50. T.; Ausgew. Predigten 03; Den Meinen erzählt, Erz. 03; Lebendiges Echo, Erz. 04; Wildes Taufen, N. 04; In der Furche, Pred. 05; Sein eigen, Erz. 05, 4.—6. A. 08; E. Höhenweg 06, 4.—6. A. 09; D. geschlechtl. Problem in d. Kinderstube 07, 15. Tauf. 10; Naturwissenschaft u. Bibel 10; Mein Abendsegen 10; 1. Johannesbrief 10.

Keller, Siegmund Otto, ♔, ɟ‡, Dr. jur. et phil., UDoz. Bonn, Göbenstr. 41. (Oehringen $29|_5$ 70.) **B:** Die sieben römischen Pfalzrichter 04; Der Beweis der Notwehr 05; Patriziat u. Geschlechterherrschaft in der Reichsstadt Lindau 08; Das Hantgemal 10.

Keller, Sophie v., ſ. Steinkeller, Maria v.

Keller, Wolfgang, engl. Sprach- u. Lit. ♔, Dr. phil., o. UPr., Hrsg. d. „Shakespeare-Jahrb.". Münster in Westf. (Freiburg i. B. $14|_2$ 73.) **B:** Die latein. Universitätsdramen unter Elisabeth 98; Richard II. 1. Teil 99; Die lit. Bestrebgn von Worcester in angelsächs. Zeit 00; The Wars of Cyrus 01; Angelsächs. Paläographie 06. ()

Keller-Soden, ſ. Keller, Ernst, Soden.

Kellerer, Josef J., MSB., PAL., ⊙, Hrsg. e. Korrespondenz. München 31, Türkenstr. 79 I. (ebda $17|_{10}$ 53.) ()

Kellermann, Bernhard, Roman. Berlin-Schöneberg, Bambergerstr. 28. (Fürth $4|_3$ 79.) **B:** Yester u. Li, R. 04, 4. A. 06; Ingeborg, R 06, 11. A. 09; Der Tor, R., 1.—5. A. 09.

Kellermann, Carl Alfr. (Pſ. Freddy Cavivir), Lit. ♔, Hrsg. u. Verleger des „Deutschen Pflug". Antwerpen, Lombaardvest 26; Adresse für Deutschland: Buchdruckerei C. Lämmle, Winnenden (Württ.). (Straßburg i. E. $2|_5$ 75.) **B:** Widukind 98; Ernst Meyer 00; Sechs Dichter d. roten Erde 01; Album d. Dichter Detmolds 02; Versuche z. Herbeiführg e. soz. Versöhng 02; Lust. Führer durch Detmold i. Versen v. Max u. Moritz 02; Vater Rhein u. sein Wein 04; Erinnergn a. F. Freiligrath u. G. Kinkel 06; H. Vierordt u. K. Röhrig in ihr. Beziehgn zu Freiligrath 06; Braut- u. Ehejahre e. Weimaranerin 06; Tageb. e. Hauslehrers (u. Pſ. Dr. von Wedel) 07; Tagebuch e. Reiseonkels 07; Ernstes u. Heiteres aus d. Fremdenbuche d. Gleimhauses 08; E. Dichter d. Hunsrücks, K. Röhrig 08; u. a.

Kellermeister, Alfred, ſ. Oswald, Hugo.

Kellner, Albert, ſ. Katscher, Leop.

Kellner, Heinrich, (k.), hist. ✝, Patristik, D., o. UPr. Bonn. (Heiligenstadt $28|_8$ 37.) **B:** Buß- u. Strafverfahren geg. Kleriker 63; Hellenismus u. Christentum 66 Ausgew. Schriften des Septimius Tertullianus 70/72 II; Verfassung, Lehramt u. Unfehlbarkeit d. Kirche 72, 2. A. 74; Zur Gesch. d. deutsch. Volksschule, insb. im Kurfürstent. Mainz 97; Heortologie od. d. Kirchenjahr u. d. Heiligenfeste in ihrer gesch. Entwicklg 01 (ins Ital. übs. 05), 2. A. 06 (ins Franz., Engl. u. Span. übs. 08); Jesus v. Nazareth u. ſ. Apostel im Rahm. d. Zeitgesch. 08; Tradition, geschichtl. Bearbeitg u. Legende i. d. Behandlg d. Chronologie d. apostol. Zeitalters 09. **Bearb:** Rohrbacher, Kirchengesch., Bd. XI 80. **Ue:** Tertullian, sämtl. Schriften 82 II.

Kellner, Herm. Camillo, PAL., Ψ, Dr. phil., Prof., StudR. Zwickau, Friedrichstr. 9. (Dresden $8|_{12}$ 39.) **B:** Kurze Elementar-Gramm. der Sanskritsprache 68, 3. A. 85; Lied vom Könige Nala 85; Nala und Damayanti, ind. M. 85; Über Hans Herrigs kirchl. Festsp. Luther 86; Sâvitri, prakt. Elem.-Buch z. Einführg in d. Sanskritspr. 88; Goethes Briefe an Frau v. Stein, Auswahl 98; Jugenderinnerungen e. alten Mannes von W. v. Kügelgen 00. **Ue:** Sakuntala v. Kalidasa in sinngetreuer Prosaübersetzung 90; Vasantasena od. das irdene Wägelchen, ind. Sch. 93; Sâvitri, brahminische Legende 95.

Kellner, Leon, CC., engl. Sprache u. Lit., Dr. phil., o.ö. UPr. Czernowitz. (Tarnow $17|_2$ 59.) **B:** Syntax d. engl. Verbums 85; Caxtons Blanchardyn and Eglantine 89; Hist. Outlines of Engl. Syntax 92; dto. of Engl. Accidence 95; Engl. Fairy Tales 98; Engl. Märch. 98; Shakespeare 00; Ein Jahr in England 00; Lehrb. d. engl. Sprache 02; Engl. Literatur im Zeitalter d. Königin Victoria 09. **H:** Engl.-deutsch. Wörterbuch 02; Deutsch-engl. Wörterbuch 05; „Bausteine", Zeitschr. f. neuengl. Wortforschg 05.

Kelterborn, Ernst (Pſ. L. v. Kaltbrunn-Hoya), VDR., Sozial- u. Wirtschaftspolitik, Verbandsſekret., Red. d. „Internat. Wäscherei-Centralbl." usw. Göttingen. (ebda $20|_1$ 77.) **B:** Jahrb. d. deutsch. Handlungsgeh. 00; Jahrb. f. das deutsche Reinigungsgewerbe seit 04; Sozialpolit. Ver-

hältnisse im deutsch. Wäschereigew. 04; Notwendigkeit des Zehnstundentages f. die Fabrikarbeiterin 05; Buch des Wäschers 07.

Kematmüller, Heinrich Nik.. ♛, ⁄, Erz., Oberstltn. Perg, Ob.-Öst., Villa Rosaburg. (Gmunden, Ob.-Öst. $^{6}/_{12}$ 56.) **B:** Bilder aus Temesvárs Vergangenheit 85; Deutschlands Kolonien u. Kolonialpolitik 87; Vergleich zw. Attila u. Napoleon I. 88; D. period. Wiederkehr d. Hegemoniefrage zw. d. germ. u. slav. Rasse 89; D. Waldensjer, hist. Erz. 90; D. Rohrer, hist. Erz. 92; Der letzte Traungauer, hist. Erz. 95; D. österr. Administration in Bayern 1743—45 95; D. rechte Vorderlauf, hist. Erz. 95; Zwei Ehen a. Befehl, hist. Erz. 97; E. Schrulle, hist. Erz. 98; Jedes Ding hat zwei Seiten, hist. Erz. 99; Kaspar, Melchior u. Balthasar, hist. Erz. 00; Eckardt d. wilde Jäger, hist. Erz. 01; D. kalte Mittagmahl, hist. Erz. 02; D. Styrapurch, hist. Erz. 03; D. Kelch des Leidens, hist. Erz. 04; D. Feldzug zw. Böhmen u. Ungarn 1260, milit. Studie 04; Wasserbauten des k. k. Hofkriegsrat 04; Der Kyrisser, hist. Erz. 05; Des Prinzen Stein, hist. Erz. 06; Stadt Steyrer Volkssagen 07; Der Vormann von d. Bürgerwehr, hist. Erz. 08; Bruder Samo, desgl. 09; Das Weltende, desgl. 10.

Kemény, Franz, ⚷, Staatsrealsch. Dir. Budapest VI, Bulyovsky-utcza 26. (Gr.-Becskerek 60.) **B:** Beiträge z. Kenntnis d. mod. Volksschulwes. v. Frankr. usw. 90; D. Mittelschulen Ungarns 96; Entwurf e. internat. Gesamt-Akad.: Weltakad. 01; Gegenwart u. Zukunft d. körp. Erziehung 04; Minister u. Ministerien 08; Eine staatl. Volks- u. Mittelschule f. nervöse Kinder 10. **H:** Hebel, Schatzkästlein 96; Deutsche Rechtschreibg, Regeln u. Wörterverz. für ung. Schulen 96, 4. A. 08; L. Aurbacher, Volksbüchl. 00; Deutsche Sprachl., Lesebuch f. ung. Schul. 01/03 IV, 2. A. 07; Mme de Sévigné, Lettres choisies 00; Inhaltsang. klass. Meisterw. d. deutsch. Lit. 03 II; Analyses des chefs d'œuvre de la littér. française 03; Ung.-päd. Revue 01.

Kemmer, Ludwig, Kult.♛, Heeres♛, ⚔, Dr. phil., GP. München, Rich. Wagner-Str. 3. (Germersheim a. Rh. $^{2}/_{3}$ 69.) **B:** D. graph. Reklame b. Prostitution 06; Briefe an e. jungen Offizier 07, 5. T. 08; Grundschäden des Gymnasiums u. Vorschläge zu ihrer Heilung 10.

Kemmer, Otto (Pf. Juschu Czarny, Otto Rutyschi), ⚷, Nov., ✍, ♛, Rekt. Langendreer a. Ruhr. (Königsfeld $^{27}/_{6}$ 58.) **B:** Damental.; Pessimisten = Gesangbuch 83; Ged. in Prosa, N. 85; Phantast. Gesch., N. 85; Der rote Wander 92; Arminius 93.

Kemmerich, Max, ASV., Kultur- und Kunst♛, Kritik, Dr. phil. München, Wilhelmstraße 1. (Coblenz $^{6}/_{5}$ 76.) **B:** D. Charakteristik b. Machiavelli 02; D. frühmittelalterl. Porträtmalerei in Deutschl. 07; E. unbekannter Codex der Väge'schen Malschule in Augsburg 07; D. Porträts deutscher Kaiser u. Könige bis auf Rudolf v. Habsburg 08; D. frühmittelalterliche Porträtplastik in Deutschland 08; D. Lebensdauer u. d. Todesursachen innerhalb d. deutsch. Kaiser- u. Königsfamilien 09; Kultur-Kuriosa I 09, 9. T. 10, II 10; D. deutsch. Kaiser u. Könige im Bilde 09; Dinge, die man nicht sagt, 1.—7. T. 10; Prophezeiungen 11.

Kemper, August, PA., VJ & S., Politik, Red. d. „Neuen Tagbl.". Stuttgart, Reinsburgstr. 154. (Meinerzhagen $^{26}/_{8}$ 70.)

Kempf, Jos., (k.), Sprachforschg, Liturg., Pfr. Finthen b. Mainz. (Viernheim $^{22}/_{4}$ 37.) **B:** Liturgik 86, 9. A. 08.

Kempis, Theobald a, s. Sieg, Arthur.

Kempner, Hans (Pf. Hanns Kerr), Essah, Kritik, Dr. jur. Breslau, Schloßstr. 2 II. (ebda $^{1}/_{5}$ 89.) **B:** Frank Wedekind, Studie 08; Frank Wedekind als Mensch u. Künstler 09. ()

Kempner-Hochstädt, Frau Martha (Pf. Lalla Rookh), Kindergesch., Rezitatorin, Redakteurin d. „Kinderlaube". Berlin-Steglitz, Uhlandstr. 29. (Berlin$^{3}/_{4}$ 65.) ()

Kempner-Hochstädt, Max, ♅, ⁄, ©, **Ue:** FEI, Red. d. „Gr. Modenwelt" u. v. „Mode u. Haus". Berlin-Steglitz, Uhlandstr. 29. (Breslau $^{5}/_{3}$ 63.) **B:** Buch der Liebe, G. 88, 2. A. 91; Warbeck, Tr. 91; Briefe der Zeitgenossen 92; Feine Havanna 93, 2. A. 94; Sünden uns. Gesellsch. 94; Studierten-Proletarier 94; König Rhamsinit, Optte 94; Uns. Lieblinge 95; Medea, Sch. 95; Harakiri, Schw. 95; Mon plaisir 96; P. Krafft, Lsp. 97; D. Herr v. Pilsnitz, Schw. 98; Die Jahreszeiten, dr. D. 99; Dorawskys Eheglück, Lsp. 99; D. Bacchantin, Sch. 02; Die Schatten leben, 3 Einakter 08. ()

Kende, Osk., ♛, ◍, Dr. phil., k. k. Prof. Wien XV/1, Henriettenpl. 6. (ebda $^{24}/_{2}$ 81.) **B:** Geographie-Lehrbuch d. österr.-ung. Monarchie f. d. IV. Kl. österr. Mittelschulen 09; Geographie-Lehrbuch f. d. V. Kl. a) österr. Gymnasien, b) österr. Realsch. 10.

Kene, S., s. Joseph, D.

Kennerknecht, Daniel, Stenographie, Dr., Kgl. GP., Red. d. „Stenogr. Unterhaltgsbl." (s. 91) u. d. „Bayer. Blätter f. Stenogr." (s. 07). München, Seelstr. 8 III. (Weilheim i. ObBay. $^{6}/_{10}$ 56.) **B:** Leitfaden d. Stenographie n. Gab. Syst. I 93, 9. A. 08, II 88, 4. A. 05; Stenogr. Lese- u. Diktierbuch I 05, II 06. ()

Kennerknecht, Joh. Mart. (Pf. Gerhart Wahrmut), (k.), Apologetik, Kirchen♛, D., Prof. am K. B. Kadettenkorps. München, Gabelsbergerstr. 28. (Missen, All-

gäu $^{30}/_{1}$ 63.) B: Quinque carmina Juliana, G. 97; Gesch. d. Kapuzinerklosters Immenstadt 1645—1903 03. Ue: Kardinal Manning, Neun Hindernisse 98. ()

Kentaur, H. J., s. Kurth, Jul.

Kentenich, Gottfried, ♛, Dr. phil., Stadtbibliothekar u. Archivar, MitHrsg. d. Trierischen Archivs u. d. Trier. Chronik. Trier, Saarstr. 132. (Bonn $^{17}/_{5}$ 73.) B: Trierer Stadtrechnqn d. Mittelalters I 08; Aus dem Leben e. Trierer Patriziers 09.

Keppler, Paul Wilh. v., (k.), ✝, D., Bischof v. Rottenburg. (Gmünd $^{28}/_{9}$ 52.) B: Johannesevang. 83 f.; Unseres Herrn Trost 87; Württemb. kirchl. Kunstaltert. 88; Die 14 Stationen d. Kreuzwegs 91, 2. A. 92; Wanderfahrten u. Wallfahrt. i. Orient 94, 6. A. 09; D. Problem d. Leidens 95; 2. A. 04; Adventsperikopen 99, 4. A. 10; Wahre u. falsche Reform, 1.—3. A. 03; Rottenburger Dombaufrage 04; Aus Kunst u. Leben, 1. u. 2. A. 05, 3. A. 09, n. F. 06, 3. A. 10; Mehr Freude, e. Ostergruß 09, 50. T. 10.

Kerausch-Heimfelsen, Jos., DDSchG., Reiseschr., Nov., Rom., ⌂, Red. Sarajevo, Bosnien. (Jmst i. Tirol $^{19}/_{8}$ 59.) B: Andr. Hofer, dr. Festsp. 91/92; Die Großberghofer, Bst. 94; Kleine Erzählungen 95, n. A. 07; Die Generalshofe, Schw. 96; Zu spät, Dr. 96; Urlika, eine Reisebroschüre 03; Die Mendelbahn, Reiseführer 04; Von Bozen an den Gardasee, dto. 04; Durch Südtirol nach dem Gardasee, Oberitalien, Mailand, Verona, Venedig (m. E. Jukenak) 05; Rovereto u. Umgebg 06; Abgeschossen, Mil.-R. 06; Der Weg ins Kloster, R. 10.

Kermann, E. C., s. Steinel, Oskar.

Kern, Arthur, ♛, Dr. phil. Breslau, Monhauptstr. 12. (Quanzendorf $^{30}/_{5}$ 62.) B: Der neue Grenzzoll in Schlesien 1556 bis 1624 92. H: Deutsche Hofordnungen d. 16. u. 17. Jahrhunderts I 05, II 07.

Kern, Berthold, ✗, ⁂, Dr. med., Prof., GenArzt u. Jnsp. d. 2. San.-Insp. Berlin-Wilmersdorf, Fantenerstr. 4. (Münsterberg $^{5}/_{12}$ 48.) B: Kriegschirurgie d. Sehorgans 90; Das Wesen d. menschl. Seelen- u. Geisteslebens, 2. A. 07; Die Grenze d. gerichtsärztl. Urteils in Fragen d. Zurechngsfähigk. 06; D. Problem d. Lebens i. krit. Bearbeitg 09; D. Erkenntnisproblem u. seine krit. Lösung 10; D. psych. Krankenbehandlg in ihren wissenschaftlich. Grundlagen 10.

Kern, Carl, /, Nov., Humor. Grünberg, Schl., Breite Str. 8. (ebda $^{18}/_{3}$ 63.)

Kern, Otto, klass. Ψ, Dr. phil., o. UP. Halle a. S. (Schulpforta $^{14}/_{2}$ 63.) B: De Orphei Epimenidis Pherecydis theogoniis 88; Gründungsgesch. v. Magnesia a. Maiandros 94; Beitr. z. Gesch. der griech. Philos. u. Religion (m. P. Wendland) 95; Bei den Mönchen auf dem Athos 98; Musaei fragmenta 98; Inscriptiones Thessalicae ined. 99; Die Jnschriften v. Magnesia am Maiandros 00; Inscript. Thessalicarum antiquiss. sylloge 02; Über die Anfänge der hellen. Religion 02; Die Landschaft Thessalien u. d. Gesch. Griechenlands 04; Goethe, Boeclin, Mommsen 06; De epigrammate Larisaeo 06; D. Entwicklg d. Altertumswissenschaft in Rostock 06; Inscriptiones Graecae. tom. IX 2 08; Eleusin. Beiträge 09. H: Toepffer, Beitr. zur griech. Altertumswiss. 97; Frz. Kern, Kl. Schriften 95/98 II; Ferd. Dümmler, Kl. Schriften Bd. II 01; K. O. Müllers Lebensbild in Briefen an seine Eltern (mit Else Kern) 08.

Kern, Theo, s. Galetzki, Theodor v.

Kernstock, Ottokar, (k.), DDSchG., ♅, ♫, Chorherr des Stiftes Vorau u. Pfarrer in Festenburg i. Steierm. (Marburg a. D. $^{25}/_{7}$ 48.) B: Verloren u. wiedergefunden, Weihn.-M. 94; Die wehrhaft Nachtigall, altdeutsche Weisen 00; Aus d. Zwingergärtlein, ges. G. 01, 7. A. 10; J. C. Hackhofers Festenburger Gemälde 03; Unter der Linde, ges. G. 05, 5. A. 10; Turmschwalben, ges. G. 08, 3. A. 10.

Kernwart, E. A., s. Weber, Arth.

Kery, Heinrich, ⚭, ⚷, Kreisschulinsp. Kreuzburg i. ObSchl., Bahnhofstr. 14. (Lechenich $^{22}/_{5}$ 64.) B: Führer bei d. Unterricht i. d. Heimatkunde 90, 3. A. 04; Methodik d. erdkundl. Unterrichts 95, 3. A. 08; Method. Lehrb. e. begründend-vergleich. Erdkunde 95—04, I 3. u. 4. A. 07, II 3. u. 4. A. 08, III 2. u. 3. A. 07; D. erdkundl. Raumvorstellgn 99; Am Rhein 01, 2. A. 08; Landeskunde d. Rheinprov. 01; Heimatkunde d. Reg.-Bez. Trier 00, 2. A. 02; Lehrb. d. Erdkde, Ausg. A, für Seminare 03, 6., 7. u. 8. A. 08, Ausg. B 04, 4. u. 5. A. 09, Ausg. C 06, 2. A. 08, Ausg. D I, II u. III 09; Skandinavien 04; Grundzüge d. allg. Erdkunde 06; D. deutsch. Kolonien 07; Erziehg z. Tat 07. ()

Kerr, Alfred, /, Kritik, ♅, Dr. phil. Berlin-Grunewald, Gneisstr. 9. (Breslau $^{25}/_{12}$ 67.) B: C. Brentanos Jugenddichtungen 94; Godwi 98; Herr Sudermann, der D... Di.. Dichter, 1.—4. T. 03; D. neue Drama 04, 3. A. 08; Schauspielkunst 04.

Kerr, Hanns, s. Kempner, Hans.

Kerschensteiner, Georg, Fortbildungsschulwesen, Dr., StadtschulR. München. ($^{29}/_{7}$ 54.) B: Jnvariantentheorie 87/90 II; Betrachtgn zur Theorie d. Lehrplans 00, 2. A. 02; Staatsbürgerliche Erziehg 00, 4. A. 09; Beobachtgn u. Vergleiche über gewerbl. Erziehg im Auslande 01; Die Entwicklg d. zeichnerischen Begabg 05; D.

Grundlagen d. Schulorganisation 07; Der Begriff der staatsb. Erziehung 10; Aufgabe u. Gestaltung d. höh. Schulen 10.

Kerst, Friedrich, Musik♪, Bildende ⛭, Kunstref. Elberfeld, Plateniusstr. 12. (ebda 8_2 70.) **B:** Plastisches Sehen 98; Bergische Dichtg 00; Beethoven im eigen. Wort 04, 2. A. 05; Mozart im eigenen Wort 05; Schumann im eigenen Wort 05; Bergischer Almanach 07; Geistl Kriegserinnergn 1806 07; Kunstgeschichtl. Führer nach Altenberg 08; Adagio, Einakter 09. ( )

Kerstan, Carl (Ps. gelgtl. E. Aletheia), AŒV., DÖSchG., philos. Roman, 𝒻. ⛭, ♕, Historienmaler. Mödling b. Wien. (Prag $^{22}|_{10}$ 57.) **B:** Sapere aude, R. 90/92; Die unsinnige Richtung der mod. Bildermalerei u. wirkl. Kunst 96/97; Rechtspflege od. Unrechtspflege? 99; Anregung u. Beiträge zu e. Begriffswissensch. 99; Schutz gegen Richterwillkür! 08.

Kersten, Theobald (Ps. Willy Werner), ⛭, F, Dr. phil., Schuldir. a. D. Bad Sachsa, Villa Bergfried. (Dobitschen $^{13}|_4$ 50.)

Kerwac, Hugh, s. Wacker, Hugo.

Kesser, s. Kaeser-Kesser.

Keßler, Hans, ✝ u. Kirchenwesen, D., ObKonsistR., GenSup. d. Neumark u. Niederlausitz. Berlin C, Klosterstr. 65/67 III. (Wartenburg $^3|_9$ 56.) **B:** Chronol. judicum et primorum regum Israelit. 82; Kranz auf Kaiser Friedrichs Grab 88; Üb. d. Wiedervereinigg d. christl. Kirchen 91; D. Psalmen übers. u. ausgelegt 99. ( )

Keßler, Heinrich, Prof. an d. k. k. Graph. Lehr- u. Versuchsanstalt. Wien XVIII, Ant. Frank-G. 20. **B:** Lehrbuch d. prakt. Photographie, 6. A. ( )

Keßler, Frau Helene, geb. v. Monbart (Ps. Hans v. Kahlenberg), Nov., Rom., ⛭. Briefe durch Verlag Vita, Charlottenburg, Hardenbergstr. 14. (Heiligenstadt $^{23}|_2$ 70.) **B:** Ein Narr, R. 95, 2. A. 99; Die Jungen, R. 96, 2. A. 99; Misere, R. 97, 3. A. 09; Der letzte Mann, R. 98, 3. A. 99; Die Familie von Barchwitz, R. 99, 3. A. 01; Nixchen, R. 99, 110. Taus. 06; Die Sembritzkys, R. 99, 3. A. 01; Eva Sehring, R. 01, 4. A. 09; D. Alte, R. 01, 3. A. 04; Häusliches Glück, Nn. 01, 5. A. 08; Der Fremde 01; Gesellschaftstypen, Sk. 02; Ulrike Dhuym, e. schöne Seele, R. 02, 4. A. 04; D. starke Frau v. Gernheim, R. 04, 5. A. 06; D. sieben Gesch. d. Prinzessʃ. Kolibri, 8. A. 06; D. Weg d. Lebens, R., 1—5. A. 05; D. König, R., 1.—8. A. 06; Meißner Porzellan, Lstsp. (m. Axel Delmar) 07; Edithʃ Carriere, R. 07, 9. A. 09; D. liebe Gott, 1.—9. A. 08; D. enigmatische Mann 09; D. unechten Randows, 1.—6. A. 09; Spielzeug, R. 10.

Keßler, Johs., Pfr. an St. Lukas. Dresden. **B:** Wehr u. Waffe, Predigt.; Leben Jesu u. a. ( )

Keßler, Richard, AŒV., PVL., ⛭, Nov., Theater- u. ♫Kritik. Berlin-Schöneberg, Königsweg 19 I. (Berlin $^6|_7$ 75.) **B:** Hint. Papas Rücken, Schw. 99; Nach Sibirien, Schw. 01; Weihnachtsbekehrg, Solosp. 05; Henris Hochzeit, Schw. 05; D. erste Seitensprung, Schw. 06; Unglück b. Frauen, SoloSc. 06; Ihr zweiter Mann, Lsp. 07; Compagnons!, Cab.-Sc. 07; Detektivknisse, Schw. 07; D. Duellrezept, Schw. 07; Zwillinge, Solosp. 08; Schwarze Liebe, Grot. 08; E. verzweifelt. Mittel, Schw. 08; Papas Junge, Schw. 08; Manöverregen, Lsp. (m. Schätzler-Perasini) 08; D. Luftleutnant, Schw. (m. demʃ.) 08; D. Heiratsannonce, Schw. 09; Der von Rambow, Lsp. (m. Schätzler-P.) 09; Die Benzinmaus, Lsp. 09; Aus der Jugendzeit, Lsp. 09; E. Spaßvogel, Schw. 09; Heiratsschwindel, Schw. 10; Zwei Junggesellen, Schw. 10; Das süße Karnickel, Lsp. (Psʃ.) 10; Der Vice-Papa, Schw. (Psʃ.) 10; Hottehü, P. 10; D. Herzkur, Lsp. 10.

Kesting, Franz, Lehrer. Lippstadt, Westf., Detmolderstr. 11. (Belecke $^{30}|_3$ 72.) **B:** Weidmanns Liebe u. Leid 04; Buch d. Sprüche 04; Im Wald u. auf d. Heide 05; Im dunklen Forst 05; Isolde 05; u. a. Jugendschriften.

Kettler, Frau J. (Ps. Gotthard Kurland), Frauenfrage, Novelle, Gründerin und Geschäftsführerin des „Komitees für vollständ. Mädchengymnasien". Hannover, Sallstr. 100. (Harburg $^{19}|_9$ 51.) **B:** Was wird aus unsern Töchtern? 89, 6. A. 92; Was ist Frauenemanzipation? 90, 3.A. 93; Gleiche Bildg f. Mann u. Frau, 6. A. 92; Streiflichter auf unsere Gegner, 2. A. 92; D. erste deutsche Mädchengymnasium 93, 2. A. 93; D. Mädchengymnasium in Karlsruhe 94; Alltagsgeschichten, N. 02. **H:** Zeitschrift „Frauenberuf" 86—92; Biblioth. d. Frauenfrage 87—93.

Kettler, Julius, Kolonialwirtsch., Auswanderungspolitik, Niedersächs. Heimatkde, Dr., Prof., Dir. a. D. d. städt. Statist. Amts. Hannover, Sallstr. 100. (Osnabrück $^{14}|_7$ 52.) **Bearb:** Haggenmachers Reise im Somalilande 76; Kürschners Staats-, Hof- u. Kommunal-Handb. d. Reichs u. der Einzelstaaten (zugl. Statist. Jahrb.) f. 04. **H:** Zeitschr. f. wissenschaftl. Geographie 80—91; Monatsberichte d. Statist. Amts d. Stadt Hannover 95—10; Jahresberichte des Niedersachsentags seit 04; „Archiv f. Städtekunde" seit 05; Jahresber. d. Konferenz f. wissenschaftl. Heimatkunde Niedersachs. s. 09. **B:** Ost-Turkestan u. d. Pamir-Plateau (Text zu Forjyth's Karte) 77; Beiträge zur Geographie und Statistik Niedersachsens 93; Wirkt für nationale

Auswanderungspolitik! 98; Die Volkszählung der Stadt Hannover am 1. Dezember 1900 01; Wohnungsstatistik d. Stadt Hannover f. d. Zeit v. 1880—1904 05; Ergebnisse e. Wohnungsuntersuchg in d. Stadt Hannover 06; Eine niedersächs. Landes-Ausstellg in Hannover 07; u. kolonialkundl. u. statist. Karten.

Kettner, Ad., ✓, Touristik, ♛, Volksk.de, Mädchenschuldir., Red. d. „Altvater". Freiwaldau, Österr.Schl., Schulg. (Schwarzwasser $^{8}|_{4}$ 49.) B: Führer durch die Kurorte Freiwaldau, Gräfenberg, Lindewiese 87; Ehrenhalle des polit. Bezirkes Freiwaldau 04; Gesch. d. Schützengesellschaft das. 07.

Kettner, Emil, mhd. Liter., Dr. phil., GY. Mühlhausen i. Thür., Lindenbühl 11. (Magdeburg $^{16}|_{4}$ 55.) B: D. österr. Nibelungendichtung 97.

Kettner, Gustav, deutsche u. klass. Ψ, Dr. phil., GY. Schulpforta. (Magdeburg $^{29}|_{10}$ 52.) B: Schillerstudien 94; D. Episteln des Horaz 00; Lessings Dramen im Lichte ihrer u. unserer Zeit 04; Schillers Tell, e. Auslegg 09. H: Schillers dramat. Nachlaß 95 II, dramat. Fragmente u. Entwürfe 99; Schillers Werke (Säkular-A., 8. Bd.) 05; Lessings Em. Galotti 09.

Kettner, Ludwig, NSV., engl. Sprache, deutsch-engl. Itgs-Berichterstattg, amerik. Konsulatssekr. Karlsbad, Haus Orion, KaiserFranzJosef-Str. (Liebkowitz, Böhm. $^{7}|_{6}$ 59.) B: Tausend deutsche Redensarten u. wie sie engl. gebraucht werden sollen 94; Railway Interpreter 95; How do you do 04; Mein engl. Reisebegleiter 06; Kleiner Taschenführer von Karlsbad 09; Was der Sprudel erzählt (Walzer mit Text) 09; Plan v. Karlsbad 10; Deutsch-engl. Speisen- u. Getränkebuch 10.

Keune, J.B., Archäologie, Prof., Dir. d. Museums v. Metz. Sablon b. Metz, Post Montigny. (Trier $^{27}|_{11}$ 58.) B: Führ. durch d. Prov.-Museum zu Trier 91, 2. A. 94; Fälschungen röm. Inschriften zu Metz, Jean Jacques Boissard 96; D. Romanisierung Lothringens u. der angrenzenden Gebiete 97; Metz in röm. Zeit 00; Museumsberichte 02 ff.; Fundberichte üb. d. Ergebnisse der Erdarbeiten im südl. Vorgelände von Metz 03/bis April 05; Die Flur Sablon i. röm. Zeit 04 u. 09; Erinnerung an d. Museum d. Stadt Metz 05; Metz, s. Geschichte und Sammlungen 07; Geschichtl. Wanderung durch Metz u. nächste Umgebg 07; Veröffentlichgn des Verkehrsvereins üb. Metz u. Umgebg 08, 09, 10.

Keussen, Herm., Dr. phil., Stadtarchivar. Cöln a. Rh., Martinsfeld 40. (Crefeld $^{5}|_{8}$ 62.) B: Die polit. Stellung der deutsch. Reichsstädte unter König Friedrich III. 85; Die Kölner Revolution 1396 88; Die Matrikel d. Universität Köln I 92; Topographie der Stadt Köln im Mittelalter 10 II u. Atlas.

Keutgen, Friedr., ♛, Dr. phil., Prof. Hamburg 21, Uhlenhorsterweg 49 a. (Bremen $^{28}|_{7}$ 61.) B: D. Hanse u. England i. 14. Jahrh. 90; Untersuchgn üb. d. Urspr. d. deutsch. Stadtverfassg 95; Urkunden zur Städt. Verfassgsgesch. I 99, II 01; Ämter u. Zünfte, z. Entstehg d. Zunftwesens 03.

Keyl, Th. W. (früh. Pj. f. ✓, dramaturg. Bearb. u. Nov.: Theo Waldemar), NSV., Theat.♛, Musik♛. Berlin-Steglitz, Belfortstr. 13 a. (Dresden $^{27}|_{2}$ 57.)

Keyser, Frl. Stefanie, Roman, Nov., März. Sondershausen, Güntherstr. 41. (ebda $^{30}|_{3}$ 47.) B: Krieg u. d. Haube, R. 84; Glockenstimmen, N. 84; J. Wintermond, kulturgesch. M. u. Erz. 84; Fanfaro, R. 85; Mut z. Wahrheit, R. 86; Loranize, R. 86; Deutsch. Liebesgott, R. 89; Deutsche Art, treu gewahrt 89; Dunkle Steine, Das Loos d. Schönen, Eine Lichtwirkg, Nn. 93; Lebenswende, R. 94; Zeit bringt Rosen, N.; Ungeschrieb. Recht, R. 95; Sturm im Wasserglase, R. 96; Neuer Kurs v. einem Jahrh., R. 97; Was du ererbt von deinen Vätern hast, kulturgesch. N. 98; Seele um Seele, R. 00; Leitsterne, N. 01.

Keyserling, Graf Eduard, Roman, ✪, München, Ainmillerstr. 19. (Kurland $^{15}|_{5}$ 55.) B: Rosa Herz, R. 83, 2. A. 85; D. dritte Stiege, R. 90; Frühlingsopfer, Dr. 99; D. dumme Hans, Dr. 01; Beate i. Mareile, R. 03; Peter Hawel, Dr. 03; Benignens Erlebnis, Dr. 05; Schwüle Tage, Nn. 06; Dumala, R., 1.—3. A. 08; Bunte Herzen, 2 Nov. 09. ( )

Keyserling, Graf Hermann v., ⁂, Dr. phil. Rayküll über Rappel, Estland. (Koenno i. Livland $^{20}|_{7}$ 80.) B: Das Gefüge der Welt, Versuch e. krit. Philosophie 06; Unsterblichkeit, e. Kritik d. Beziehgn zw. Naturgeschehen u. menschl. Vorstellungswelt 07; Individuum u. Zeitgeist 09; Entwickelungshemmungen 09; Schopenhauer als Verbilder 10; Prolegomena zur Naturphilosophie 10.

Keyserling, Margarete verw. Gräfin, geb. v. Dönniges, Roman. Breslau-Kleinburg, Eichendorffstr. 65 I. (Berlin $^{22}|_{2}$ 46.) B: Sturmhexe, R., 2. A. 83; Röm. Aquarelle 82; Lucciola, R.; Das Fräulein, R.; Excentrisch, R. 93; Ged. 93; Strandgesch., N. 94; Ged. u. Aphorismen 94; Unbeschützt, R. 95; Der Werwolf, R. 99; Sordello, dr. G. 99; Dunkle Sterne, G. 02; E. Todesurteil, Einakter 08; Auf Ruhmeshöhen, Shakesp.-Dr. 09.

Keysser, Adolf, Bibliogr., ✓, Dr. jur., Prof., Dir. d. Stadtbibliothek Cöln-Mülheim-Gersdorf, Haus Belvedere. (Rinteln $^{15}|_{5}$ 50.) B: Verbot d. Schenkg unt. Ehe-

gatten nach röm. Rechte 78; Die Stadtbibliothek in Cöln 86; Die Büchererwerbungen d. Cöln. Stadtbibliothek 90; Zur geschichtl. u. landeskundl. Bibliographie d. Rheinprovinz 91; Frieden im Kriege, Erinnerungen aus d. Feldzuge 70/71 93; D. alte Pape 95; D. öffentl. Bibliotheken u. die schöne Literatur 03; D. Bibliothekswes. als Gegenstand d. öffentl. Verwaltung 05; Mittheilgn üb. d. Stadtbibl. in Cöln 1602 bis 1902, 4. A. 05; D. Rheinische Landesliteratur 07; Oberst Weiß 10. **H:** Veröffentlichgn d. Stadtbibliothek in Cöln 85 ff.

Keyßner, Gustav, PA., Kunst- u. Lit.♆, Dr. phil. Stuttgart, Alexanderstr. 77 III. (Meiningen 67.) **B:** Die drei Psalterbearbeitungen Luthers v. 1524, 1528 u. 1530 90. **H:** Mörikes sämtl. Werke 06. ()

Kheil, Napoleon M., Hispanica, Handelswiss., Entomologie, **Ue:** S, Handelsschul-Dir. Prag, Ferdinandstr. 38 n. (ebda $^{19}|_{10}$49.) **B:** Kaufm. Arithmetik m. nationalökon. Exkursen 81; Die Rhopalocera der Insel Nias 84; Deutsch-böhm. Terminologie 84; Deutsch-böhm. Handelskorresp. 88, 2. A. 01; Wechsellehre in deutsch. u. böhm. Spr. 01. **Ue:** José Feliu, Dolores, Dr. 06.

Khull, Ferd., Lit.♆, Dr. phil., Prof. Graz, Wielandg. 2. (Klagenfurt $^{3}|_{12}$54.) **B:** Über d. Sprache des Joh. v. Frankenstein 80; Gesch. d. altd. Dichtg 86; Gesch. d. Skalden Egil Skallagrimson 88, 2. A. 98; Viga Glum, Gesch. 88; Viglund und Ketilrid, N. 89; Gesch. d. Palnatokis und d. Jomsburger 92; Gísli d. Geächtete 93; Deutsch. Namenbuch 91, 4. A. 09; Olaf d. Heilige 94; Höfslud Kollsjohn 95; Steirischer Wortschatz 03; Vornamenverzeichnis in d. neuen Rechtschreibg 10. **H:** Stadtgesetze v. Eger 82; Der Kreuziger d. Joh. v. Frankenstein 82; Gauriel v. Muntabel 85; Tandareis u. Flordibel 85; Schiller, Don Carlos 90; Kleist, Hermannsschl. 92; Grimmelshausen, Deutsch. Michel 94; Vers., Simplicissimus 95; Zweier deutsch. Ordensleute Jerusalemfahrten 96; Des Ritters Hans v. Hirnheim Reisetagebuch 97; Des Pfarrers W. Gebhardt Tagebuch 97; Klagenfurter Reimchronik 97: 46 Briefe der Erzherzogin Maria 98; Schulordnung der Linzer Landschaftsschule 00; Joh. B. Türks Jugenderinnergn 02.

Khuenberg, Frau Sophie v., DÖSchG., ♆, Nov., 𝒻, ⊙. Brünn, Margaretenhof. (Graz $^{31}|_{1}$63.) **B:** Frost u. Flammen, G. 84; Nach der Natur, Skizzen in Prosa 89; Luisa, Sch.; Aug' um Auge, Lsp.; Ein kräftiger Junge, Schw.; Plein air, n. Prosa 93; Psyche, n. G. 97; Wahrheit, Volkssch. 97; Liebesleiter, N. 00: Heiterer Himmel, lustige Geschichten 06.

Kick, Friedr., mechan. ⚙, Dr.-Ing. h. c., o. ThSchP., Hofr. Wien I, Seilerstätte 5. (ebda $^{27}|_{2}$40.) **B:** Fortschr. d. Spinnerei-Mech. 68; Mehlfabrikat. 71, 3. A. 94; Fortschr. ders. 83; Gesetz b. proport. Widerstände 85; Vorlesgn üb. mechan. Technologie 98, 2. A. 08. **H:** Karmarsch-Heeren, Techn. Wörterbuch, 3. A. 74/92.

Kiefer, Albert, Pfr. Balbronn im Elsaß. (Bischweiler $^{11}|_{7}$44.) **B:** Le gouvern. français et les protestants d'Alsace 1648—1697 68; Gesch. Notizen über Linzingen u. s. Gemarkung 87; Gesch. Notizen üb. Elbersforst 88; Pfarrbuch d. Grafschaft Hanau-Lichtenberg 90; Steuern, Abgaben u. Gefälle in d. ehemal. Grafsch. Hanau-Lichtenberg 91; Gesch. d. Gem. Balbronn i. Elsaß 94; In heilig. Landen 98.

Kiefer, Ernst, Pfälzer Mundart ♆, Stationsverw. Frankenstein, Rheinpfalz. (Homburg, Pfalz $^{16}|_{2}$69.) **B:** Gassebuwe 05, 2. A. 09.

Kiefer, Karl, (k.), Moral- u. Pastoral ✝, D., b. geistl. R., Domkap., Lyz.-Rekt. u. Sem.-Regens. Eichstätt, Bay. A. 19. (Herrieden $^{14}|_{12}$66.) **B:** Die Tugend der ausgleich. Gerechtigkeit unter bes. Berücksichtigung des Bürgerl. Gesetzbuches 05, 2. A. 08.

Kiefer, Ludw., Direktor d. Kieler Zeitung. Kiel, Feldstr. 138. (Waldmohr i. d. Pfalz $^{1}|_{3}$ 66.)

Kiefl, Franz Xaver, Dogmatik, D., Dr. phil., o. UP. Würzburg, Sanderring 3. (Plattling $^{17}|_{10}$69.) **B:** Gassendis Erkenntnistheorie 93; Die johanneische Frage an der Jahrhundertwende 01; Der Friedensplan d. Leibniz zur Wiedervereinigung der getrennten christl. Kirchen 03: Die Ewigkeit d. Hölle u. ihre spekulative Begründg gegenüb. d. Problemen der modernen Theodizee 05; Die wissenschaftl. Berechtigung der Dogmatik gegenüber d. religionsgeschichtl. Forschung 06; Herman Schells geistiger Entwicklungsgang 07; D. Stellung d. Kirche z. Theologie von Herman Schell 08; Charles Darwin u. die Theologie, Rektoratsrede 09; Der Monismus in der Gegenwart 10.

Kiehne, Hermann, ♆, ⊙, Epik, Lit.♆, Kritik, 𝒻, Nov., 🕮, Hrsg. d. „Miniaturen". Nordhausen, Schrötterstr. 7. (Wernigerode $^{10}|_{4}$55.) **B:** Lenzfahrt 85; Hausbuch 86; Hausbuch deutsch. Dichtung 87; Dorfprinzeß, Pst. 87; Kl. Lieder 91; Die deutsch. Lyriker d. Gegenwart 92; Fahrende Leut', Lyr.-dr. D. 93; Wand. Volk, D. 94; Vergangenheit, Gegenwart, Zukunft 94; „J'y pense", n. G. 95; Autorität, Lsp. 96; Scharfeneck, Sch. 96; A. Bodos Reich, N. a. d. Harz 97; Kleinbürgerlich, N. 98; D. Kunst d. Liedes 99; Autorität, Lsp. 00; Fels u. Frau, Lsp. 00; D. Tauftag, Lsp. 00; D. Flaneur, Lsp. 02; Wandern u. Weilen, G. 03; Um Freiheit u. Recht, Sch.

03; Der Pfalzgraf, Sch. 04; Christnachtglocken 06; Patriot. Ged. 06; An d. Freude, dram. Dchtg. 07; Neue Lieder 07; Muttertotenlieder 08. H: „Lied u. Leben", Einblattdrucke deutscher Lyrik.

Kiel, Friedr., ℞, Dr. phil., Prof. Hannover, Wiesenstr. 13. (ebda $^{2}|_{5}$ 54.) B: Venus v. Milo 82; Kinderschatz, Deutsch. Leseb. I 50. A. 04, II 30. A. 04, III 13. A. 93.

Kienast, Friedr. Aug., ✓. Krems a. D., Schillerstr. 7. (Melk $^{27}|_{7}$ 53.) B: M. Gott, Anthol. 81; Admont 83, 3. A. 95; Besiegte Vorurteile 86; Blüten u. Knospen, G., 2. A. 89; Ged. in obersteir. Mundart 98; Durch Kampf zum Sieg, G. 03.

Kienbaum, Herm., ✓, ✍. Potsdam, Blücherplatz 8 II. (ebda $^{21}|_{3}$ 48.)

Kiene, Adolf, Rom., ObLehr. am Herzogl. Real-Gymn. Braunschweig, Hagenring 19. (Einbet $^{14}|_{9}$ 60.) B: D. Senator, kom. R. 98; Tante Brigitte. hum. R. 01; Macht u. Recht, hist. R. 08. ()

Kienitz, Otto, Badische ◉ u. ♛, Ψ, Dr. phil., GymnDir. Wertheim a. M. (Görlitz $^{6}|_{5}$ 50.) B: Über quin 76; De qui apud priscos scr. lat. usu 79; Histor. Wandkarte des Großh. Baden (m. Baldamus) 00; Lit. b. Landes- u. Volkskunde d. Gr. Baden (m. Wagner) 01; Nachwirkungen aus der bad. Territorialzeit 02; Landeskunde d. Gr. Baden 04.

Kienzl, Hermann, ✆, Kritik, Dramaturg., ✓, ✌, Pol., FeuillRed. d. „Deutsch. Nachrichten". Berlin-Wilmersdorf, Berlinerstr. 10. (Graz $^{22}|_{6}$ 65.) B: Dramen d. Gegenwart 05, 2. A. 06; Rautendelein, Dchtg. 06; D. Bühne ein Echo d. Zeit 07; D. rote Leutnant, Sch. (mit Ed. Goldbeck) 07; Kaiser Franz Josef I. 08; Brautnacht, Sch. 08; D. Stadt Graz 10.

Kienzl, Wilhelm, Musik, Dr. phil., Komponist. Graz, Glacisstr. 65 III. (Waizenkirchen $^{17}|_{1}$ 57.) B: Musikal. Deklamat. 80—86; Miszellen 86; Heilmar, Opdichtg 91, neue Fassg 00; D. Evangelimann 94; Don Quixote 97; D. Gesamtkunst d. 19. Jahrh. — Richard Wagner 03—08; Aus Kunst u. Leben 04; Im Konzert 08; Katalog sämtl. Werke W. Kienzls 08; Betrachtgn u. Erinnerungen 09. **Bearb**: Mozarts „Titus" mit Prosa (statt Secco-Rezitativen), Bühnenbearbtg 98; Brendel, Gesch. d. Musik in Italien, Deutschl. u. Frankr., 7. A. 88 u. Grundzüge d. Gesch. d. Musik, 6. A. 87.

Kiepert, Adolf, dram. ✌, herz. Hofbuchhändler. Hannover, Lemförderstr. 3. (Breslau $^{7}|_{2}$ 45.) B: Freiburg i. B. in Wort u. Bild 89, 3. A. 92; Der südl. Schwarzwald 91; Textbuch zu Lichtenstein, rom. Oper v. Ferd. Schilling 91; Rudolf von Bennigsen 94, 2. A. 03; Die Bennigsenfeier in Hannover 94; Textbuch zu: „Aus Deutschlands großer Zeit", Konzert-Kantate von Ernst H. Seyffardt 95; Festspiel z. Feier der Wiedererstehung des Deutschen Reiches 96; Festspiel z. 100jähr. Gedächtnisfeier Kaiser Wilhelm des Großen 97; Bismarck, Festsp. 99, 2. A. 01; D. Deutsche Lied, Festsp. 01; Für Gott u. Volk, hist. Dr. 01; Festspiel z. Feier d. 50jähr. Bestehens d. Kgl. Schauspielhauses in Hannover 02; Führer durch das Unterrichtswesen der Städte Hannover u. Linden 06; Hannover in Wort u. Bild 10. H: Festzeitung z. 14. Deutsch. Bundesschießen in Hannover 03.

Kiepert, Ludwig, ⅄, Dr. phil., ThSch-P., GehRegR., Mathem. Dir. d. Preuß. Beamten-Ver. Hannover, Herrenhäuser Kirchweg 20. (Breslau $^{6}|_{10}$ 46.) B: Grundriß d. Differential- u. Integralrechnung I 12. A. 11, II 9. A. 08.

Kiepert, Frl. Meta (Pf. O. Ortwin), Nov., ✌, Jnh. u. Leiterin d. Reform-Erziehungsheims f. Töchter gebild. Stände. Blankenburg a. Harz, Rübeländerstr. 3. (Breslau $^{10}|_{6}$ 75.)

Kiesekamp, Frau Hedwig (Pf. L. Rafael), BB., FDS., Märchen, ✌. Münsteri. W., Fürstenstr. 1. (Haus Henrichenburg $^{21}|_{7}$ 46.) B: N. Märchenschatz, 2. A. 84; Am Kamin, M.; Frischer Märchenstrauß; Am Gardasee, Erz., M., Skn. 83; Gedichte 83, 3. A. 01; Was d. Sturm sang, M.; Winterträume, n. M., n. G. 94; Großmutter erzählt 96; Ebbe u. Flut, G., 3. Sammlg 96; Heimrich, Familiendr. 98; Der Prinz kommt, Lsp. 98; Junge Herzen, N. 99; Abendgluten, n. G. 02; Vom alten Sachsenstamme, Nn. 05; Tiefen der Sehnsucht, G.; Der Spökenkieker u. a. westf. Geschichten; Schultsch Ebbighus und ihr Enziger u. a.; Aus L. Rafaels Skizzenbuch; Goldgretels Weihnachtsbuch, Kindergedichte.

Kiesel, Otto Erich, VJ & S., Kritik, Nov., Red. am „Hamburger Fremdenblatt". Hamburg. (ebda $^{7}|_{11}$ 80.) B: Ebbe u. Flut, Nn. 04; Mors Imperator, Nn. 05; D. Demagog, Sch. 05.

Kiefer, August Jean, ♫, ❀, ✆, Dr. phil. Leipzig-R., Josephinenstr. 4. (Frankfurt-Bockenheim $^{5}|_{6}$ 83.) B: Faust, Suffsp. 04; Madonna Felicità, Renaissancekalt 08; Ein Stück Weges, R. 09.

Kiefer, Thilo, ✌, ✆, Epik, Kaufmann. Graudenz, Westpr., Goßlerstr. 1. (Frankenhausen a. Kyffh. $^{30}|_{8}$ 73.) B: Hirt vom Kyffhäuser, E. 94: Ostara, Sang aus dem Ilmtale 00; Deutsche Soldatenlieder für China 00; Aus dem Elbtale, G. 01; Vigilando ascendimus, Festsp. 02; Genio hujus loci, Erz. aus d. alten Weimar 04; Klatschmohn, G. 06.

Kiesewetter, Max, ♆, Kaufm. Danzig, Sandgrube 1 III. (Neufahrwasser $^{30}_{9}$ 54.)

Kiesgen, Laurenz (Pf. Karl Lorenz). ASV., ♆, Nov., Krit., Jugdschr., Mittelsch.-Lehr., Red. d. „Wächter f. Jugendschriften". Cöln-Sülz, Zülpicherstr. 306. (ebda $^{3}_{12}$ 69.) **V:** Himmel u. Erde, G. (mit W. Ruland) 93; H. v. Kleist 01; Cantaten, Vereinsbühne, Festsp. 94 u. 97; Randglossen z. Jugendschriftenfrage 04; Maisegen, G. 04; Mart. Greif 05; Charakterbilder z. Kunst u. Lit. 07; D. Lesepest 09, 11.—20. T. 10; u. mehrere Jugendschr.

Kiesler, Bernh. (Pf. Armand v. Elz, Heinr. Sonntag, Reinhold Herwig), (k.), Lehr. Düsseldorf, Kirchfeldstr. 110. (Buttlar $^{20}_{6}$ 51.) **V:** Gedichte, Erzählgn u. Theaterstücke. ( )

Kiesling, Ernst, Maler u. Kunstschriftsteller. Leipzig-Reudnitz, Kohlgartenstr. 37 I. (Berlin $^{21}_{10}$ 51.) **V:** D. Kunst d. Schaufenster-Dekoration 02; Wesen u. Technik der Malerei 08.

Kießkalt, Ernst, ♔, Postwesen, Kgl. Postsekr. Nürnberg, Bulmannstr. 33. (ebda $^{6}_{2}$ 75.) **V:** Kurzer Abriß d. Familienkunde 07; D. altertümlichen Grabdenkmäler d. Stadt Rothenburg o. T. 08; D. K. b. Postwesen seit f. Bestehn. als Staatsanstalt 08; D. Grabdenkmäler d. Stadt Amberg bis 1800 10; D. Grabdenkmäler d. Bezirksämter Cham, Waldmünchen u. Burglengenfeld 10.

Kietz, Georg Martin, Politik, ✆, Theater-, ♫- u. Musikkritik, Dr. phil. Berlin W 50, Tauentzienstr. 20. (Drossen $^{22}_{1}$ 68.) **V:** Agonistische Studien 92; Ceterum censeo, z. Einführung in die Polenfrage 02; So will's der König, polit. Sch. 05; D. Kirchenpolitik d. Hohenzollern 06.

Kietz, Hermann, ♗, Reg.- u. SchulR. a. D. Hamburg, Wandsbeker Chaussee 28. (Burg b. Magdeb. $^{7}_{8}$ 31.) **V:** Zum Sonntag I: Erklärung d. evangel. Perikopen 68, 8. A. 00, II: Erkl. d. epistol. Perikopen 87, 4. A. 99; 24 Psalmen, schulgemäß erkl. 72, 9. u. 10. A. 07; Luthers kl. Katechismus, erkl. Ausg. f. Geistl. u. Lehr. 83, 4. A. 00; Ausg. B f. Kinder 83, 7. A. 06; Schulred. 93, 2. A. 06; D. bibl. Gesch. d. A. u. N. T. 95 u. 96 II; Z. Einführg in d. Literaturkunde 95, 2. A. 99; Unsr. Kleinen u. deren erste erziehl. Leitung 96; Die Erziehung im Elternhause 05; Erziehungssorgen 05.

Kiewning, Hans, ♔, Dr. phil., Geh. Archiv-R., Hrsg. d. „Mitteil. a. Gesch. u. Landesk. d. Fürstt. Lippe". Detmold, Fürstengarten 20. (Königsberg i. Pr. $^{20}_{8}$ 64.) **V:** Seidenbau u. Seidenindustrie im Netzedistrikt 1773—1805 96; Taufschein C. Ph. v. Unruh 01; D. auswärt. Politik d. Grafschaft Lippe v. 1789—1807 03. **H:** Nuntiaturberichte a. Deutschl. 1628—1635 95.

Kilchner, Ernst, s. Bernoulli, Carl Albrecht.

Kilian, Eug., Dr. phil., ObReg. am Hoftheater. München, Franz Josef-Str. 38. (Karlsruhe $^{10}_{11}$ 62.) **V:** Itinerar Kaiser Heinrichs IV. 85; Mannheimer Bühnenbearbeitung des Götz 1786 89; Goethes Götz u. d. neueinger. Münchn. Bühne 90; Zur Bühnengesch. d. Götz (m. F. Winter) 94; Beitr. z. Gesch. d. Karlsr. Hoftth. unt. Ed. Devrient 93; Der einteil. Theater-Wallenstein 01; Dramaturgische Blätter 05; Mein Austritt aus dem Verbande des Karlsruher Hoftheaters 05; Goethes Faust auf der Bühne 07; Schillers Wallenstein auf der Bühne 08. — Bühnenbearbeitgn: D. Widerspenstig. Zähmung 97; Antonius u. Kleopatra 98; König Heinrich V. 00; Wie es Euch gefällt 00; D. Sturm 01; Götz v. Berlichingen 02: Maß für Maß 04; Don Karlos 04; Was ihr wollt 06; Wintermärchen 08. **H:** Wehl, Dramaturg. Bausteine 91; S. Fr. Sauter, Ausgew. G. 02; Bauernfeld, Fortunat 02.

Killing, Wilh., ⅄, Dr. phil., o. UProf., GehRegR. Münster i. Westf. (Burbach i. Westf. $^{10}_{5}$ 47.) **V:** D. nicht euklid. Raumformen 83; Erweiterung d. Raumbegriffs 84; D. nicht euklid. Raumform. in analyt. Behandlg 85; Die Lieschen Transformationsgruppen 86; Einführg i. d. Grundlag. d. Geometrie I 93, II 98; Lehrbuch d. analyt. Geometrie in homogenen Koordinaten I 00, II 01; Handbuch d. mathem. Unterrichts (m. H. Hovestadt) I 09. ( )

Kimmich, Karl, ♘, Prof. Ulm a/D., König Wilhelm-Haus. **B:** Zeichenschule 94, 5. A. 06; Stil u. Stilvergleichg 99, 4. A. 03; D. Zeichenkunst (m. a.) 00 II, 2. A. 08.

Kimmig, Otto (Pf. Peter Sirius u. P. Sothis), ASV., ♆, /, Dr. phil., GDir. Konstanz in Baden, Gymnasium. (Thiengen b. Waldshut $^{20}_{4}$ 58.) **V:** Götter, Lumpen u. Rezensenten (Pf. Kürenberg) 79; Erz. d. Münsterturms 84; Lieder des Peter Sirius 85; Kennst du das Land? 97, 2. A. 98; Tausend u. ein Gedanken 99; Eine Liebe 04; Glocken u. Saiten 06.

Kinau, Hans (Pf. Gorch Fock), See- u. Fischer-Geschichten, Kaufmann. Hamburg, Grevenweg 61. (Finkenwärder $^{22}_{8}$ 80.) **V:** Schullengrieper u. Tungenknieper 10. *

Kinder, Joh. Christ., ♔, Bürgermeist. Plön. (Lunden $^{23}_{3}$ 43.) **V:** Urkundenbch. z. Chronik v. Plön 82; Alte Ditmarsische Geschichten 85; Gottlieb, d. schwarze Feldtromp., Erz. 87; Tochter d. Frohn, Erz. 88; Urkundenbuch z. Chronik d. Stadt Plön 91; Alte Plöner Gesch. 93; Plön, Führer

97; Plön, Beiträge z. Gesch. d. Stadt 04; Der Lundener Kirchhof u. s. Grabdenkmäler 04; Das Nordseebad Büsum, Altes u. Neues üb. Land u. Leute 06.

Kindermann, Alfred, DOSchG., PA., ♆, /, Reisebeschr., Priv.-Beamt. Zeidler in Deutschböhm. (Nixdorf i. Böhm. $13|_2$ 78.)

Kindermann, Carl, Nationalökonomie, Dr., Prof. a. d. Landw. Hochsch. Hohenheim. (Magdeburg $10|_8$ 60.) **B:** D. Entwicklungslehre Herbert Spencers 88; Zur organ. Güterverteilung I 94, II 96; Zwang u. Freiheit, e. Generalfaktor im Völkerleben 01; Volkswirtschaft u. Kunst 03; Parteiwesen u. Entwicklung in ihren Wirkgn auf die Kultur der mod. Völker 07; Volkswirtschaft u. Staat 08. ()

Kindt, Otto, ♆, Univ.-Buchdr.-Besitzer u. Verl.-Buchh. Gießen. **B:** Dichtgn 99; Herbstlese 05; Einsame Gänge 08; Totentanz u. Lebensreigen 10.

Kinkel, Frau Alice, geb. Wiedmayer, /, Populär-Hygienisches, Skizz., Kritik. Stuttgart, Büchsenstr. 105 II. (ebda $10|_1$ 66.)

Kinkel, Walter, AGV., ⁂, Dr. phil., a.o. UP. Gießen, Plockstr. 11. (Hagen i. W. $23|_{12}$ 71.) **B:** Beiträge zur Erkenntniskritik 00; Joh. Friedr. Herbart, sein Leben u. seine Philos. 03; Ged. 04; Lieder Hans Ohnesterns, des Gottsuchers 05; Gesch. der Philosophie als Einleitung in das System d. Philos. I 06, II 08; Vom Sein u. von der Seele 06; Lieder eines Wandermüden 07; Aus Traum u. Wirklichkeit d. Seele 07. **H:** Kants Logik 04.()

Kinter, P. Maurus, (k.), ♔, Kirchen♔, **Ue:** IESlav, Dr. phil., fürstzb. geistl. Rat, bisch. Notar, Biblioth., Archiv., OSB., Chefred. d. „Stud. u. Mitteilgn a. d. Benediktiner- u. Cistercienser-Orden". Stift Raigern b. Brünn. (ebda $21|_2$ 42.) **B:** Herrschaft Hochwald 68; Abt Günther Kaliwoda 83; Rundgang durch d. vatikanische Ausstellg 89; Dr. Beda Dudik 90; D. Kongregation d. Töchter d. göttl. Heilandes i. Wien 95, 7. A. 07; Vitae monachorum, qui ab aō. 1613 in mon. Raihradiense O. S. B. professi, pie in Domino obierunt 08; u. a.

Kinzel, Karl, Germanistik, Lit.♔, Dr. phil., GymnProf. Berlin-Friedenau. (Berlin $17|_3$ 49.) **B:** Wolframs Stil 73; Junker u. treue Heinrich 80; Lamprechts Alexander 84; Hist. de preliis 84; Volkslied b. 16. Jahrh. 85, 2. A. 09; H. Sachs 89, 7. A. 09; Walther v. d. Vogelweide 90, 17. A. 09; Kunst- u. Volkslied i. d. Reformationsz. 91, 3. A. 08; Nibelunglied 92, 9. A. 07; Ein Pastorenleben 92; Wie reist man i. Tirol 93, 9. A. 10; Deutsche Lit.-Gesch. 93, 16. A. 10; Ged. d. 18. u. 19. Jahrh. 93, 2. A. 05; Wie reist man i. d. Schweiz 00, 6. A. 10; Klopstock 01, 4. A. 10; Italien 02, 3. A. 10; Altd. Lesebuch 03; Sommerfrisch. in Tirol 04, 3. A. 10; Bild. Kunst im deutsch. Unterr. d. Prima 04; Klopstocks Lyrik 07; Anzengruber als Dramatiker 07; Begleitstoffe z. d. Lit.-Gesch. d. 16.—18. Jahrh. 07; Aus Goethes Prosa 07; Tiroler Bergfahrten 10. **H:** Denkm. der ält. deutsch. Lit.; Aus Höhen u. Tiefen, Jahrb. 98—07; Königs Lit.-Gesch. 02, 08; Hopf u. Paulsiek's Leseb. II 02.

Kipsmüller, Frl. Bertha (Ps. Berthold Friederici), DSch., WB., philos.-literar. Essay, Dr. phil., Hauptlehrerin a. d. höh. Mädchenschule. Nürnberg, Labenwolffstr. 4 II. (Pappenheim $28|_6$ 61.) **B:** Sedansgedanken 95; Das Iffflandsche Lustspiel 99; Kants Mutter 04.

Kipka, Karl, Vergleich. Lit.♔, Dr. phil., Oberlehrer. Breslau X, Herzogstr. 15. (Krappitz $5|_2$ 82.) **B:** Maria Stuart im Drama der Weltlit. vornehml. des 17. u. 18. Jahrh. 07.

Kipke, Carl, LP., Biogr., Krit., Essay, Komp., Red. Leipzig-Connewitz, Mathildenstr. 9 p. (Breslau $20|_{11}$ 50.) **B:** (m. B. Vogel) Konservat. d. Musik zu Leipzig 88. **Bearb:** F. L. Schubert: Instrumentationslehre, 5. A. 93; D. prakt. Musikdirektor, 4. A. 93; Katechismus d. Gesangslehre, 3. A. 96; Musikal. Formenlehre, 3. A. 07; Vorschule zum Komponieren, 7. A. 08. — G. Wunderlich, Anleitg z. Instrumentierung v. Chorälen, Arien u. Chören, 2. A. 00; Dr. Herm. Zopff, D. angehende Dirigent, 2. A. 02; Paul Frank, Tonkünstlerlexikon, 11. A. 10.

Kipp, Friedrich, AGV., ♆, Nov., ◐, Satire, Lehr. Rheine, Westf. (Lengerich i. W. $14|_7$ 78.) **B:** Aus meinem Herzen, G.; Aus stillen Stunden, G.; Sehnsuchtswege, G.; Aus Leben u. Traum, N.; D. Suchenden, Dr.; Joach. Biedermeier d. Ehrenmann, Sat.; D. Segen des Reichtums, Sat.; D. Frau m. dem Gemüt, Sat.

? Kipp, Heinrich, ♆, Lehrer. Fangtse b. Tsingtau, China. (Lengerich i. W. $19|_{11}$ 81.) **B:** Erinnerungen 01; Schlichte Lieder 05.

Kipp, Theodor, ⚖, Dr. jur., o. UP., GehJustR. Berlin W, Meinekestr. 20. (Hannover $10|_4$ 62.) **B:** Die Litisdenuntiation als Prozeßeinleitungsform im röm. Zivilprozeß 87; D. Verurteilung zur Abgabe von Willenserklärungen u. zu Rechtshandlgn 92; Quellenkunde d. röm. Rechts 96; Geschichte der Quellen d. röm. Rechts 03, 3. A. 09; Heinr. Dernburg, Vortr. 08. **Bearb:** Windscheid, Lehrbuch d. Pandektenrechts, 8. A. 00/01 III, 9. A. 06.

Kippenberg, Anton, Lit.♔, Ψ, /, Dr. phil., Mitbes. u. Leiter d. Insel-Verlags. Leipzig-Gohlis, Richterstr. 2. (Bre-

men $22|_5$ 74.) **B:** D. Sage vom Herzog v. Luxemburg 01. ()

Kippenberg, August, ℞, Lit.♔, Dr. phil., Prof., Dir. d. höh. Mädchensch. u. d. Lehrerinnensemin. v. A. Kippenberg. Bremen. (ebda $4|_9$ 69.) **B:** Robinson in Deutschland. **H:** Engl. Geb. f. höh. Mädchensch. 99. **Mith:** Leseb. f. höh. Mädchenschulen.

Kirchbach, Frau Marie Louise verw., geb. Becker (Pf. Marie Louise Becker), WB., Kunstgewerbe, Kultur♔, 𝒻, ⁂, ⌨, ♀. Paris-Passy, 5 rue Paul Saunier. (Eberswalde $28|_{12}$ 71.) **B:** In Wolken-Kuckucksheim, Kinderlr. 99; Sonnenkinder, G. 01; D. Liebe im deutsch. Märchen 01; Italien u. ich 01; D. Tanz 01, 2. A. 03; Kanalkinder, R. 05; Aus demselben Neste, R. 07.

Kirchberg, Fritz, f. Neumann-Hofer, G. O.

Kirchberg, Walter, Journalistik, Red. am „Albbote". Waldshut i. B., Gartenstr. 328. (Weißenfels $1|_7$ 69.)

Kircheisen, Friedrich M., WB., Universal♔, Literat., napoleon. ♔. Genf, Pinchat, Villa Les Laurelles. (Chemnitz $23|_6$ 77.) **B:** Bibliographie Napoléons (deutsch, franz., engl., ital.) 02; Gesch. d. literar. Porträts I 04; D. Königin Luise i. d. Gesch. u. Lit. 06; Bibliographie des napoleon. Zeitalters (deutsch u. franz.) 08 bis 11 II; Hat Napoleon gelebt? 10; Napoleon I., sein Leben u. s. Zeit I 11. **H:** Napoleon 07; Kriegserinnerungen aus d. span. Feldzuge 1808—14 08; J. J. Rousseau 08; Briefe Napoleons I. 09—10 III; Feldzugserinnergn aus dem Kriegsjahre 1809 09. **Ue:** Baron Meneval, Napoleon u. Marie Luise 06 II; Graf P. P. Ségur, Erinnergn 08; J. J. Rousseau, Briefe 08.

Kirchenheim, Arthur v., 𝒻, Dr. jur., a. o. UP., Red. d. „Zentralbl. f. Rechtswiss.". Heidelberg. (Berlin $15|_4$ 55.) **B:** Antragsdel. 77; Regentschaft 80; Verwaltgs-R.-Praktikum 83; Einf. i. Verw.-R. 85; Staats-R. 87; Schlaraffia politica (anon.) 92 (übers. als l'Utopie éternelle 96); Kirchenrecht 00. ()

Kirchmair, Robert, ♀, ⊙, Nov., ♔, Lit.♔, Kritik, 𝒻, Kgl. Reallehrer. Ludwigshafen a. Rh. (München $12|_7$ 78.) **B:** Zum Preise d. Sports, Melodram 99; Harmonie, Festsp. 02; Ambros Worbacher, Sch. 05; Die Pate d. Sandwirts, Bst. 05; Irmentraut, Ball. 06; Gedichte 07; Anna Herbert, Dr. 08.

Kirchner, Johannes, Dr., Rektor. Petershagen a. Weser. (Stendal $1|_{12}$ 64.) **B:** Paul Eber, Esf.; Paul Gerhardt, Esf. (*)

Kirchner, Oskar v., 𝒻, Dr. phil., Prof. a. d. landwirtsch. Hochsch. Hohenheim b. Stuttgart. (Breslau $5|_8$ 51.) **B:** Algenflora v. Schlesien 78; D. mikroskop. Pflanzenwelt d. Süßwassers 84, 2. A. 91; Flora von Stuttgart u. Umg. 88; Die Krankheit. u. Beschädigungen uns. landw. Kulturpflanzen 90, 2. A. 06; Atlas d. Krankheiten u. Beschädigungen uns. landw. Kulturpfl. (m. H. Boltshauser) 96/02; Exkursionsflora f. Württ. u. Hohenz. (m. F. Eichler) 00; D. Obstbaumfeinde 03, 2. A. 06; D. Getreidefeinde 03; Lebensgesch. d. Blütenpflanzen Mitteleuropas (m. E. Loew u. C. Schröter) seit 04; Die Rebenfeinde 08, 2. A. 09.

Kirchner, Wilh., 𝒻, Dr. phil., o. UP., GHofR., Dir. d. landw. Instituts. Leipzig, Johannisallee 23. (Göttingen $9|_7$ 48.) **B:** Beiträge z. Kenntnis d. Kuhmilch 77; Bericht üb. d. Intern. Molkereiausstellg in Hamburg 77; Handb. d. Milchwirtsch. 82, 5. A. 07; Zu v. d. Goltz „Handb. d. ges. Landwirtsch.": Rindviehhaltg, Leitung d. landw. Betriebs 89/90; Zweck u. Aufgabe d. Landwirtsch. Studiums a. d. Univ. 91; Mitt. d. landw. Institutes d. Univ. Leipzig, 9. Heft 08.

Kirmis, Max, Numismatik, Archäolog., Kunst♔, Dr. phil., Prof., GymnObLehr. Neumünster i. H. (Fraustadt $5|_8$ 51.) **B:** Chemische Winke f. Numismatiker 90, 2. A. 92; Handb. d. Polnischen Münzkunde 92; Klasing, Buch der Samml., 6. A. 06; Münzen u. Medaillen 06; Medaillen u. Plaketten 09.

Kiru, Otto, ✝, D., Dr. phil., o. UP., GKirchenR. Leipzig, Schenkendorfstr. 3. (Heslach-Stuttgart $23|_1$ 57.) **B:** Schleiermacher u. d. Romantik 95; Goethes Lebensweisheit in ihrem Verhältnis z. Christentum 00; Glaube u. Geschichte 00; Grundriß der evang. Dogmatik 05, 3. A. 10; Grundriß d. Theolog. Ethik 06, 2. A. 09; Materialist. u. christl. Weltanschauung 06; Sittl. Lebensanschauungen d. Gegenwart 07; D. Leipziger theol. Fakultät i. 5 Jahrh. 09; u. m. a.

Kirsch, Joh. Peter, (k.), christl. Archäol., Patrologie, Kirchen♔, D., o. UP., Mithrsg. d. „Forschgn z. christl. Literatur- u. Dogmengesch.", d. „Zeitschr. f. Schweiz. Kirchengesch.", d. „Röm. Quartalschrift" u. d. „Studien z. Geschichte u. Kultur d. Altertums". Freiburg i. d. Schweiz, rue St-Pierre 22. (Dippach $3|_{11}$ 61.) **B:** Die christl. Kultusgebäude im Altert. 93; D. päpstl. Kollektorien in Deutschl. während d. 14. Jahrh. 94; D. Finanzverwaltg d. Kardinalkollegiums i. 13. u. 14. Jahrh. 95; D. Attklamationen u. Gebete d. altchristl. Grabschriften 97; Die Rückkehr d. Päpste Urban V. u. Greg. XI. v. Avignon nach Rom 98; Die christl. Epigraphik u. ihre Bedeutung f. d. kirchengesch. Forschung 98; Die Lehre von d. Gemeinsch. d. Heiligen i. christl. Altertum 00; Die päpstl. Annaten

in Deutschland während d. 14. Jahrh. 03; Illustr. Geschichte d. kath. Kirche 03 ff. VIII. **Neubearb:** Hergenröther, Handb. d. allg. Kirchengesch., 4. A. I 02, II 04, III, 1. 07, 2. 09.

Kirsch, Paul, s. Strzemcha, Paul.

Kirsch, Peter Anton, (k.), ♛, D., Red. an der „Köln. Volksztg". Cöln. (Mainz $^{14}/_{1}$ 70.) B: D. Beichte, ihr Recht u. ihre Geschichte 04; u. m. a. ( )

Kirschkamp, Jak., (k.), ✝, D., o. UP. Bonn. (Burgwaldniel $^{15}/_{4}$ 48.) B: Menschl. Wissen Christi 73; Gnade u. Glorie 78; D. Geist des Katholizismus in d. Lehre vom Glauben u. von der Liebe 95; Z. Gesch. v. Burgwaldniel 96; Zu Cürlis' „Drei Brüder vom Brockhof" 08; Erinnerung an d. akad. Leben in Würzburg 10.

Kirschke, Alfred, ⚙, Ing., Gewerbeschullehrer. Kiel, Harmsstr. 86. (Thiemendorf $^{21}/_{2}$ 74.) B: D. Gaskraftmaschinen 07, Neudruck 09.

Kirschner, Frl. Aloisia (Pf. Ossip Schubin), Roman, Erz., Nov., ✍. Schloß Bonrepos b. Lissa a. E., Böhm. (Prag $^{17}/_{6}$ 54.) B: Mal occhio u. a. Nov. 84; Ehre, R. 84, 10. A. 92; Frühlingstraum 86; Erlachhof 87, 3. A. 91; Asbein, 4. A. 01; Unheiml. Gesch. 89, 2. A. 95; Gesch. e. Genies, Erz., 2. A. 91; Boris Lenckh, R. 89 III, 3. A. 97; O du mein Österreich 90, 3. A. 90; Heil dir im Siegerkranz, Erz. 91; Ein müdes Herz 91, 4. A. 99; Gräfin Erikas Lehr- u. Wanderjahre, 1. u. 2. A. 92 III; Gloria victis, R., 4. A. 02; Torschlußpanik, Erz. 92, 4. A. 95; Unter uns, R., 5. A. 92; Es fiel ein Reif in d. Frühlingsnacht, Nn., 4. A. 01; Toter Frühling, R. II, 2. A. 93; Finis Poloniae, R. 93; Bravo rechts! E. lust. Sommergesch., 4. A. 02; Gesch. e. alt. Österreichers, Erz.; Etiquette, Erz.; Bludicka, Erz.; Gebroch. Flügel, R. 94, 4. A. 08; Woher tönt dieser Mißklang durch d. Welt? R. 3. A.; Con fiocchi, R., 4. A. 95; Maximum, R. 96, 2. A. 99; Heimkehr, R.; Wenn's nur schon Winter wär! R.; Vollmondzauber, R. 99; Im gewohnten Geleis, R. 01 II; Marška, Erz. 02; Peterl, e. Hundegesch. 02; Refugium peccatorum, R. 03; D. Gnadenschuß 05; Der arme Nicki, Erz. 06 II; Primavera, R. 08; Miserere nobis, b. Tragödie e. Idealisten 10.

Kirschstein, Max, ♁, ♅, ✍, Dramaturg a. Neuen Theater. Berlin-Pankow, Mühlenstr. 1 I. (Berlin $^{18}/_{9}$ 75.) B: Sausewind, ein Poem 01; Merlin, dram. G. 01; Gerhart Hauptmann 01, 2. A. 01; Lene, Liebeskom. 03. ( )

Kirstein, Emil (Pf. E. Krafft), ✍, populäre, internat. Rechtskunde, ⚖, Politik. London W 188, The Grove, Hammersmith. (Berlin $^{18}/_{7}$ 73.) B: D. Eheschließg fremder Staatsangehöriger in England 05, 2. A. 06. ( )

Kirstein, Paul A. (Pf. A. Pauly, P. Cerisier, Hugo v. Gießen), BP., BJ & SB., ✍, ♁. Berlin W 30, Barbarossastr. 25. (ebda $^{24}/_{6}$ 69.) ( )

Kirsten, Paul, Humor, Roman, ✍. Dresden-A. XXI, Tauscherstr. 38. (Wilsdruff $^{12}/_{12}$ 53.) B: Tolle Streiche 77, 4. A.; All Heil 87, 2. A. 88; Zwirl-Dudenfing 88, 2. A. 88; Dor 89; D. Morgenröte des 20. Jahrh. 90 III.

Kisch, Egon Erwin, Novellistik und ♅, Red. an der „Bohemia". Prag-Altstadt, Melantrichg. 14. (Prag $^{29}/_{4}$ 85.) B: Vom Blütenzweig der Jugend 05; Der freche Franz und andere Geschichten, 1.—3. A. 06.

Kisch, Gustav Oswald, Ψ, Dr. phil., Gymn.-Prof. B. Bistritz, Siebenbürgen. (ebda $^{26}/_{3}$ 69.) B: Die Bistritzer Mundart verglichen mit der moselfränkischen 93; Bistritzer Familiennamen 97; Nösner Wörter u. Wendungen 00; Vergleichend. Wörterbuch d. Nösner (siebenbürgischen) u. moselfränk.-luxemburgisch. Mundart 05: Nordsiebenbürgisches Namenbuch 07. ( )

Kisch, Wilhelm, ⚖, Dr. jur., o. UP. Straßburg i. E., Schwarzwaldstr. 6. ($^{12}/_{12}$ 74.) B: Unsere Gerichte u. ihre Reform 08; Deutsches Zivilprozeßrecht 09 III, u. a. Fachschriften. ( )

Kisky, Wilhelm, ♛, Dr. phil. Cöln, Niederichstr. 23. (ebda $^{29}/_{11}$ 81.) B: Die Domkapitel der geistl. Kurfürsten in ihrer persönl. Zusammensetzung im 14. u. 15. Jahrh. 06.

Kisbert, Annette (Pf. Nicki, Hans Tresky), Skizze, Nov. Berlin W 62, Wichmannstr. 3 III. (Leipzig $^{24}/_{10}$ 79.) B: Liebeshunger, Skn. (u. d. Pf. Nicki) 06; Claires Liaison, Nn. 09.

Kißling, Ella (Kißling-Valentin), Rom., Hauptmanns-Gattin. Berlin W 15, Sächsische Str. 74. (Konstanz $^{24}/_{11}$ 76.) B: D. Leben ist unser 08. ( )

Kißling, Joh. Bapt., (k.), Kirchen♛, D. Abt.: Mainz, Augustinerstr. 34. (Gensingen i. Hess. $^{17}/_{4}$ 76.) **Bearb:** Brück, Gesch. d. kath. Kirche in Deutschland im 19. Jahrh., Bd. III 2. A. 05, Bd. IV 1 2. A. 07, Bd. IV 2 08. B: Lor. Truchseß v. Pommersfelden 06; Blätter der Erinnerung an Friedr. Schneider 07. ( )

Kißling-Valentin, s. Kißling, Ella.

Kißner, Alfons, roman. u. engl. Ψ, Dr. phil., GRegR., o. UP. a. D. Marburg i. H. (Hamburg $^{3}/_{4}$ 44.) B: Chaucer i. s. Beziehgn z. ital. Literat. **Ue:** T. Moores irische Melodien; Lieder v. d. grünen Insel; Schott. Lieder; Lieder aus Wales: Ariost, D. rasende Roland 08 II; Ariost, kleinere Werke: Komödien, Rime, Satiren 08. ( )

Kistner, Adolf, Gesch. d. exakt. Naturw., GB. Wertheima. M., Bestenheiderstr. 39. (Mannheim $^{15}/_{7}$ 78.) **B:** Der Kalender d. Juden 05; Gesch. d. Physik 06 II; Deutsche Physiker u. Chemiker 08.

Kistner, Frau Anna, geb. Gudewill (Pf. Anny Albert), ♀, Nov. Hannover, Hildesheimerstr. 7 II. (Celle $^{24}/_{11}$ 34.) **B:** Schicklichkeitsregeln f. d. bürgerl. Leben, 4. A. 94; Harte Gesetze, R. 75; Lose Blüten, St.; Hut ab! Lsp.; Ein Schatz fürs Haus, Lsp.; D. Herr Graf, Lsp.; Ehestandspädagogen, Lsp.; Ein Abenteurer, Lsp.; Keine Hochzeitsreise, Lsp.: Eine wie die andere, Lsp.; E. erob. Schwiegermutter, Lsp.; Späte Heirat, R. 96. ()

Kitasato, Takeshi, ♂, Dr. phil. Osaka, Ukye-honmati VIII, 211. (Higo. Japan $^{3}/_{3}$ 70.) **B:** Namah amitabha, jap. Dr. 99; Fumio, jap. Orig.-Sch. 00; Sakura Soto, Dr. aus d. japan. Gesch. 02; Aus d. Heimfahrt nach Japan 04. ()

Kitir, Josef (Pf. Edwin Flug), ✍. Wien V/1, Postfach. (Alspang $^{11}/_{2}$ 67.) **B:** Ausgew. Gedichte 89; Leben u. Stimmung, G. 91; Blätter d. Freundschaft, G. 92; D. Weihe d. Alltags, G. 97, 2. A. 98; Lyr. Radierungen 98; Phoenix, n. G. 09; Im lyrischen Spiegel, G. 10.

Kittel, Joseph Balduin, PA., ✉, ♗, ♅, ♂, ⁄, Lokal♛, Dr. jur., Handelskammersyndikus u. Gemeindebevollm. Würz=burg, Martinsg. 1/2. (Obernburg $^{25}/_{4}$ 69.) **B:** D. Bayr. Reservatrechte 93; Die Frankensteinsche Klausel 94; Die Preuß. Hegemonie 94; D. Besteuerg des Weines in Deutschland 96; Das Bahnproj. Würzburg—Wertheim—Worms 96; Ill. Führer von Würzburg 00, 7. A. 09; D. deutsch. Weinzölle 01; D. deutschen Rotweinzölle 03; Die Reorganisation der Handels= u. Gewerbekammern 03; Das Buch v. Frankenwein 04; Fränk. Sängerbunds-Chronik 05; Würzburg, Kleinod du in Frankenlanden 08; Die Rundschau von der Frankenwarte 08; Die Geschichte des Kleßberg 08; Barbarossa, Vst. 09; Die Uhr vom Grafen Eckard Turm, Vst. 10. (*)

Kittel, Rud., alttestam. ✝, D., Dr. phil., o. UProf., GKirchR. Leipzig, Rosenthalg. 13. (Eningen $^{28}/_{3}$ 53.) **B:** Sittl. Fragen 85; Gesch. d. Hebräer 88/92 II; Aus d. Leben d. Proph. Jesaia 94; A history of the Hebrews 95 II; The books of Chronicles, hebr. text with notes 95; Dillmanns Handbuch d. alttest. Theol. 95; D. Anfänge der hebr. Geschichtsschreibg im A. T. 96; Kommentar zu Jesaja (Dillm. 6. A.), 98; Zur Theologie d. A. T. 99; Profetie u. Weissagung 99; Komment. z. d. Büchern d. Könige 00; Wie dachte Israel in d. Tagen Jesu v. Messias? 00; Üb. d. Notwendigkeit u. Möglichkeit e. neuen Ausgabe der hebr. Bibel 01; Komment. z. den Büchern d. Chronik 02; D. orient. Ausgrabgn u. die ältere bibl. Gesch. 02, 5. A. 08; D. Babel=Bibel=Streit u. d. Offenbarungsfrage, 1.—2. A. 03; The babylonian excavations and early biblical history 03, 3. A. 08; Zu Friedrich Ratzels Gedächtnis 04; D. Bücher Richter, Rut, Samuelis in Kautzschs Übersetzg d. A. Test. (3. A. 09) u. d. Psalmen Salomos i. desselben Apokr. u. Pseudepigr.: Biblia Hebraica I (Genesis — 2 Regum) 05, II (Prophetae posteriores et Hagiographa) 06, 2. A. 09; Studien zur hebr. Archäol. u. Religionsgesch. 08; Gesch. d. Volkes Israel, Bd. II (2. A.) 09; Die alttestam. Wissenschaft nach ihren wichtigsten Ergebnissen mit Beziehg auf den Religionsunterricht 10 (auch engl. u. hebr.).

Kittl, Ernst, Paläontologie, ♌, Kustos u. Abteil.-Leiter a. naturhistor. Hof=Museum, a.o. ThSch. Wien III, Wasserg. 24. (ebda $^{2}/_{12}$ 54.) **B:** Miocenen Pteropoden d. Österr.-Ung. 86; Miocenablagerungen d. Ostrau=Karwiner Steinkohlenrev. u. deren Faunen 87; Z. Kenntn. d. fossil. Säugetiere v. Maragha in Persien I. Carnivoren 87; Gastropoden d. Schichten v. St. Cassian d. südalp. Trias 91/94 III; Triad. Gastropoden d. Marmolata usw. 94; Gastropoden d. Esinokalke 99; Geologie d. Umgebg v. Sarajevo 03; Cephalopoden d. ob. Werf. Schichten von Muć; Triasfossilien v. Heureka=Sund 07; Triasbildungen d. östl. Dobrudscha 08.

Kitz, Hermann, ASV., **Uc:** DNSchw. Berlin=Nixdorf, Weiserstr. 34 III. (Trier $^{8}/_{9}$ 79.)

Kjölenson, Dr. Hjalmar, s. Rauter, Dav.

Klaar, Alfr., PA., Lit.♛, ♂, ♅, Essay, Dr. phil., ThSch. Berlin, Brüderstr. 34—38. (Prag $^{7}/_{11}$ 48.) **B:** Fahrende Komödianten, Scherzsp. 75; Scheffel 76; Joseph II. 82; Mod. Drama 82/83 III; Grillparzers „Ottokar" 86; L. Börne 87; Empfang, Festsp. 87; Diskretion, Lsp. 90; F. Grillparzer als Dramatiker 91; Wer schimpft, der kauft, Lsp. 92; F. Schmeykal 94; Börnes Leben u. Wirken, Einleitg zu B's Werken 99; D. Faust-Cyklus 99; Wir u. d. Humanität 02: Schauspiel u. Gesellschaft 02; Grillparzers Leben u. Schaffen, Einleitg zu G's Werken 03: Schiller u. Goethe 05; Uriel Acosta, Leben u. Bekenntnis e. Freidenkers 09. ()

Kläger, Emil, Nov., Jos. Roman, Red. d. „Zeit". Wien IX, Glasserg. 10. (Wißnitz $^{10}/_{10}$ 81.) **B:** Durch d. Wiener Quartiere d. Elends u. Verbrechens, 1.—10. Taus. 08. ()

Klages, Adolf, Komponist, Gesanglehr. a. 1. Real=G. Hannover, Eisenstr. 3. (ebda $^{29}/_{4}$ 62.) **B:** Goldener, dram. Märch. 92; Fabian u. Sebast., Optte. 94; König

Drosselbart, Märchendichtg 96; Gänseliesel, Märchendichtg 99; D. Zwerge im Hübichenstein, Harzmär 99; Prinzess. Marzipania, Märchenop. 03; Der Talisman, Märchenoper 06; Blondels Fahrt, Sang v. Rhein 08. **Ue:** Chr. Gounod, Mozarts Don Juan 91; Fremdländisches Liederbuch, engl. u. franz. Volkslieder, metrisch übers. 04; Bergesklänge, Volkslr. aus Wales, desgl. 09.

Klages, Ludwig, Psychologie, Dr. phil., Hrsg. d. „Grapholog. Monatshefte". München, Leopoldstr. 153. (Hannover $^{10}|_{12}$ 72.) **B:** Die Probleme der Graphologie 10; Prinzipien der Charakterologie 10. *

Klaiber, Frl. Pauline, **Ue:** SchwDNEF, Dolmetscher der skandinavischen Sprachen. Stuttgart, Neckarstr. 7. *

Klaiber, Theodor, Lit.♔, Dr. phil., Red. Stuttgart, Arminstr. 19. (Rohrdorf $^{23}|_{8}$ 70.) **B:** Die Meister d. deutschen Briefes (m. O. Lyon) 01; Die Schwaben in d. Lit. d. Gegenwart 05; Adalbert Stifter 05; Dichtende Frauen der Gegenwart 07. **H:** Frauenbriefe aus drei Jahrh. 10.

Klapperich, Josef, neuere Sprach., Ⅱ, Ψ, Kritik, Dr. phil., Prof., ObRObLehr. Elberfeld, Augustastr. 54. (Wershofen a. Eifel $^{2}|_{5}$ 54.) **B:** Histor. Entwicklung der syntakt. Verhältnisse der Bedingungssätze im Altfranz. 83; Zur Sprache d. Lustspieldichters R. B. Sheridan 92; History of the English Language and Literature 04; Engl. Lese- u. Realienbuch 07. **H:** Zahlr. engl. Werke. **Red:** Engl. u. franz. Schriftsteller der neueren Zeit. ()

Klarenthal, Karl v., s. Schneidt, Karl.

Klarmann, Joh. Ludwig, ⚔, ♔, Oberstleutn. a. D. München, Pilotystr. 9 a III. (Dankenfeld $^{18}|_{1}$ 46.) **B:** Offizier-Stammliste d. bayr. Ingenieur-Corps 1744—1894 96; Gesch. der Familie v. Kalb auf Kalbsrieth 02; Dankenfeld u. die Familie Marschalk v. Ostheim 02; Der Steigerwald in der Vergangenheit 03, 2. A. 09; Beiträge z. Gesch. d. Industrie u. d. Bergbaus im Steigerwald 09; Biogr. Lex. f. d. Gebiet d. Steigerwaldes 09. ()

Klatte, Wilh., Musik, MusikRef. b. „Berlin. Lokalanz." u. Lehrer am Sternschen Konservatorium. Berlin W, Nettelbeckstr. 24 III. (Bremen $^{13}|_{2}$ 70.) **B:** Zur Gesch. d. Programm-Musik 05; Frz. Schubert 07.

Klausner, Ludwig, gen. Klausner-Davoc, ASV., ⊙, Hrsg. d. „Univ.-Korresp." Berlin SW, Hallesche Str. 10. (Exin $^{2}|_{1}$ 48.) **B:** Zwei Welten, Sch. 95; Sternenwärts, Sch. 95; F. Romberg, Sch. 96; Jacob, Dr. 96; Moses, Dr. 98; Mod. Propheten, R. 00; Adam u. Eva, Sittenb. 00, 4. A.; Die Macht d. Frau, R. 01; Die Geschichte einer Ungebildeten, R. 03, n. A. 05.

Klaußmann, Anton Osk. Eug. (Pf. A. Berthold, W. Pielmann, Max Klepper, Eugen Schmitt, Ulfilas Müller, Ulr. Myers, Kurt Wildenstein, Geo. B. Warren, Gerhard ten Boer, Vinco Zoric), BV., ⁄, Nov., Hum., Kriminalia, Verkehrswesen, ⊙, Jugendschr. Berlin SW 11, Kleinbeerenstr. 6 II. (Breslau $^{11}|_{5}$ 51.) **B:** Ultramontan 74; Elly 74; Der Hauslehrer 74; Pump 77; Goethes Faust vom militär. Standpunkt 77; Alfreds Briefe, Schw.; Aus dem Tagebuch eines Einj.-Freiwillig., Hum. 87; Berliner Gauner I 87, 4. A.; Vom Stift bis zum Chef 88, 3. A. 90; Humor im deutsch. Heer I 89, 8. A. 90, II 95; Memoiren e. Kellners 89; Humoresken 90; Memoiren e. Offizierburschen 90; Verbrecher u. Verbrechen (m. Weien) 90; Eingezogen, Mem. e. Landwehrmannes 92; Pique-Aß, R. 92; Milit.-Hum. 95; Kriminalgesch. 95; Das Leben im deutsch. Kaiserhause 95; Hum. 96; Kaiser Wilhelm d. Gr. 97; Die reiche Braut, R. 99; Dolf d. Burenheld, Jugendschr. 00, 6. A. 02; D. Vermächtnis d. Oheims od. der Schatz in Neu-Guinea, Jugendschr. 01; Sonst u. jetzt, Rückblick auf Deutschlands Entwicklg 02; Kaiserreden 02; De Wets Kriegserinn., f. d. Jugend bearb. 02, 2. A. 03; Deutsche Sagen, Jugendschr. 03; Mit Büchse, Spaten u. Ochsenstrick i. Südwestafrika, Jugendschr. 03; Heiß Flagge u. Wimpel! Jugendschr. 03; Im Granatfeuer a. Jalu, Jugendschr. 04; In u. vor Port Arthur, Jugdschr. 05; Auf d. Schlachtfeldern d. Mandschurei, Jugdschr. 05; Heil Euch im Silberkranz 06; Schlagende Wetter, Jugdschr. 07; Vesuvius, der Feuerberg, Jugendschr. 07; Den Nordpol erreicht! Jugendschr. 08; Abenteuer der Luft 09; Die Entdeckg des Nordpols, Jugendschr. 09; Deutschlands Kolonien 10.

Klauwell, Otto, Musik, **Dr. phil.,** Prof. u. stellvertr. Dir. d. Konservat. Cöln am Rh., Beethovenstr. 15. (Langensalza $^{7}|_{4}$ 51.) **B:** Kanon in s. gesch. Entwicklg 75; Musik. Bekenntnisse 82, 2. A. 92; Vortrag i. d. Musik 83; Fingersatz d. Klavierspiels 85; Formen d. Instrumentalmusik 94; Gesch. d. Sonate 99; Theod. Gouvy 02; Studien u. Erinnerg., ges. Aufsätze 06.

Kleber, Eduard, Übersetzg, JustRR., Notar. Cöln a. Rh., Berlich 30. (Trier $^{27}|_{2}$ 53.) **Ue:** W. v. d. Vogelweide, sämtl. Gedichte 94; Horaz, Oden u. Epoden 94. *

Klee, Gotthold, Germanistik, ♔, Lit.♔, ⁄, Ⅱ, **Dr. phil.,** Prof., GObLehrer. Bautzen, Bahnhofstr. 6. (Dresden $^{17}|_{5}$ 50.) **B:** Zur Hildesage 73; Gudrun 78; König Rother; Ortnits Tod 80; Deutsche Volksbüch. 81, 2. A. 99; Deutsche Heldensagen 83, 10. A. 10; Langobardische Gesch. 84; 7 Bücher deutsche Volkssagen 85, 2. A. 05; Der arme Mann im Tockenburg 85; Alte deutsche Märlein u. Schwänke 86;

Ein. deutsch. Volkes Ruhm u. Untergang 87; Griech. Hausmärchen 88, 2. A. 06; Deutsche Ged. z. deutsch. Gesch., 2. A. 88; Drei Erzählgn a. d. deutsch. Mülter 89; Bild. a. der ält. deutsch. Gesch. 89ff. III; D. arme Simplex 90; Lehrbl. f. d. deutsch. Unterr. an den sächs. Gymn. 91; Die alten Deutschen 92, 4. A. 08; D. Buch d. Abenteuer 93, 2. A. 10; Tiecks Leben u. Werke 94; Fünf Erzählgn; Grundzüge d. deutsch. Lit.-Gesch. 95, 13. A. 10; Deutsche Mythol. u. Deutsche Heldensage 96, 2. A. 03; F. Nettelbeck 97; Vom Hirtenbüblein z. Professor 98; Diener d. Kreuzes 00; Gesch. Friedrichs d. Gr. 02, 2. A. 10; Fürst Blücher 03; Rittergeschn 05; Gesch. d. deutsch. Dichtung 10. **H:** G. Schwab, Gedichte m. Biogr. 82; Schwab, Sagen d. klass. Altertums 82, 32. A. 09; Schwab, Volksbücher 83, 17. A. 03; Gotthelfs Knabe b. Tell 87, 2. A. 94 u. Dursli 88, 2. A. 95; Grimmelshausen, Simplicissimus, Schulausg. 90; Tieck, Werke (erl. Ausg.) 91 III; Möbius, Deutsche Lit.-Gesch., 7. A. 96; Cholevius, Goethes Hermann u. Dorothea, 3. A. 97; Wielands Werke (erl. Ausg.) 00 IV; Homers Werke, übers. v. Voß 00; Goethes Achilleis 03; Sterns Weihnachtsoratorium 03; Goethes Reineke Fuchs (in Bd. 4 von Heinemanns Goetheausg.) 03; Tiecks Vittoria Accorombona 05; Simrocks ausgew. Werke 07 XII; Ferd. Schultz, Lehrb. d. Gesch. 07 ff. V; Sophokles, übers. v. Donner 08; Gruber, Geschichtsbilder 10.

Kleefeld, Wilhelm, Dr. rer. mus., Hofkapellmeister a. D., UDoz., Direktionsmitgl. d. Konservatorium Klindworth-Scharwenka. Berlin W, Schöneberger Ufer 41. (Mainz $^{2}/_{4}$ 69.) **V:** Musikgeschichtliche Schriften.

Kleemann, Selmar, Germanistik, Dr. phil., GP. Quedlinburg, Amelungstr. 1. (Nordhausen a. H. $^{7}/_{12}$ 51.) **B:** De libri tertii carminibus, quae Tibulli nomine circumferuntur 76; Beiträge zu ein. nordthür. Idioticon 82; Die Familiennamen Quedlinburgs u. d. Umgegend 91; D. Fremdwörter in d. deutsch. Sprache 93; Verz. d. Stadtbibl. zu Quedlinburg (m. H. C. Huch) 96, Nachträge 02, 08; Führ. d. Quedlinburg u. Umg. 97, 6. A. 08.

Kleemeier, Friedr. Joh., Bibliogr., **Ue:** E. Leipzig, Gutenbergstr. 6. **B:** Handb. d. Bibliogr. 03. **H:** Othmers Vademecum d. Bücherfreundes, 5. A. 03. **Ue:** Farrer, Literar. Fälschgn 07; Jane, Ketzereien üb. Seemacht 07; Reuter, Aus d. Franzosenzeit 09.

Kleffner, Anton Jgn., (k.), ✝, D., Prof., Domkapitular. Paderborn. (Niedermarsberg $^{20}/_{7}$ 43.) **B:** Kirchengeschichtliche Schriften. ( )

Kleiber, Max, (k.), ⚖, Alpinistik, darstell. Geometr. u. Perspektive, Kunstmaler, Prof. d. kgl. Kunstgewerbeschule u. Doz. d. Akad. d. bild. Künste. München, Kreitmayrstr. 26. (Memmingen $^{17}/_{2}$ 48.) **B:** D. projektive Zeichnen 85, 2. A. 02; Katechism. d. angewandt. Perspektive, 4. A. 04; Abseits der Touristenstraße 99. ( )

Kleimann, Paul Alex. (Pf. Paul Alexander), ⚖, ⁄, Schaufp.-Kritiker. Hamburg, Hallerpl. 10 p. (ebda $^{14}/_{8}$ 63.) **B:** Erdenglück, Märchendr. 94; D. Prophet v. Memphis, dr. G. 97; Erlebtes u. Empfundenes, N. u. Skn. 97; Prakt. Anleitg z. Erlernq d. stummen Spiels auf d. Bühne 00; Übungsstoff f. d. Unterricht im dialektfreien Aussprechen des Deutschen 05; Spielteufel, Der Ehrenmann, Der blaue Stein, Der klassische Zeuge, Einakter; Vom Regen in die Traufe, Burleske; Spätsommer, Komödie (m. Victor Stephany); D. Recht auf Liebe, Sch.

Klein, ſ. Haeßler, Oscar.

Klein, Frl. Anna Laura, ⁄. Freudenberg, Kr. Siegen. (ebda $^{10}/_{1}$ 72.)

Klein, Berthold, ſ. Walter van der Bleek, C. L.

Klein, Carl. München, Rumfordstr. 48 I r. (Nördlingen $^{12}/_{11}$ 48.) ( )

Klein, Clemens, PL., VJ & S., ♛, ⁄, Dr. phil., Chefred. d. „Düsseld. Ztg". Düsseldorf, Worringerstr. 60. (Glogau $^{19}/_{7}$ 65.) **B:** Raimund v. Aguilers 92; D. Kreuzzüge (Helmolts Weltgesch. VI) 06. **H:** D. geist. Deutschland I: Bild. Künstler 98.

Klein, Ernst Ferd., ✝, Pfr. Lichtenrade b. Berlin. (Wohlau, Schles. $^{18}/_{4}$ 63.) **V:** Aus d. Schatzkammer heil. Väter, 12 Hefte; Märtyrerakten I 06; Wider d. Gesundbenker, d. fälschl. Gesundbeter heißen 02; D. Urgemeinden u. d. jetz. Gemeinden 07; Russ. Reisetage 09.

Klein, Fel., ⅄, ∩, Dr. phil., Dr. sc. techn., o. UP., GHofR. Göttingen, Wilh. Weberstr. 3. ($^{25}/_{4}$ 49.) **B:** Über e. zeitgemäße Umgestaltg des mathem. Unterrichts a. d. höh. Schulen 04; Vorträge üb. d. mathem. Unterr. an höh. Schulen I 07, u. a. ( )

Klein, Franz, ⚖, Dr. jur., HonP., WGehR., Exz., Just.-Minister a. D. Wien VIII, Lange Gasse 8. (ebda $^{24}/_{5}$ 54.) **B:** Schuldhafte Parteihandlung 85; Sachbesitz u. Ersitzung 90; Pro futuro, Betrachtungen üb. Probleme d. Zivilprozeßreform in Österr. 91; Mündlichkeitstypen 94; Vorlesgn üb. d. Praxis d. Ziv.-Pr. 00; Zeit- u. Geistesströmgn im Prozeß 02; Rechtsformen d. Gebrauchsleihe 02; Verbesserg d. Ehrenschutzes 03; Entwicklgn in Verfassung u. Recht der Aktiengesellsch. 04.

Klein, Herm. J., ∿, Meteorologie, Dr.

phil., Prof., Dir. d. Wetterwarte d. Köln. Ztg. Cöln-Lindenthal, Theresienstr. 85. (ebda $16|_9$ 44.) **V:** Astronom. Abende, 6. A. 04; Kosmol. Briefe, 3. A. 91; Handb. d. allg. Himmelsbeschreibung, 3. A. 00; Allg. Witterungskunde, 2. A. 04; Wettervorhersage f. jedermann 07.

Klein, Hugo (Pf. Domino, F. Waldenser, Th. v. Liska), CC., ✓, Kultur- u. Lit.-♔, Nov., ⌂, Politik, **Ue:** FEIMS, Korrespondent des „Berliner Tageblatt". Wien IX, Müllnerg. 24. (Szegedin $21|_7$ 53.) **V:** Rendezvous in Monaco, Lsp. 83; Blaustrumpf, Lsp. 83; Im Pußtenland, N. 85; Blinde Liebe, R. 87; Der liebe Augustin, Optte 87; Zauberkünste, Nov.; Der Hexenpfeifer, Märchensp. 00.

Klein, Jos., ⚗, Dr., Chemiker. Mannheim, Lameystr. 7. (Cöln a. Rh. $^{27}|_5$ 58.) **V:** Elemente d. forensisch-chem. Ausmittelung d. Gifte 90, 2. A. 02; Anorgan. Chemie 94, 4. A. Neudr. 07; Organ. Chemie 95, 3. A. 05; Chemie i. Küche u. Haus (2. A. v. G. Abels gleichnam. Schr.) 09.

Klein, Konr., Pol., ✓, Verantw. Red. d. „Schles. Ztg". Breslau, Ohlau-Ufer 12. (Bunzlau $8|_5$ 55.)

Klein, Rudolf, Essay. Berlin W 57, Bülowstr. 90. (Cöln $^9|_{11}$ 71.) **V:** Arnold Böcklin 01, 2. A. 05; Aubrey Beardsley 02, 2. A. 03; Max Klinger 03; Adolph v. Menzel 04; Düsseldorfer Ausstellung 04; Die Secession 05; Félicien Rops 05; Ein Jahrh. deutsch. Malerei 06; Max Liebermann 06; Lovis Corinth 08; Fritz Böhle 08; Ferd. Hodler, Adam Oberländer 09.

Klein, Salomon (Pf. S. Klein [Bäringer]), ✗, Augenheilk., Dr. med., UP., Abt.-Vorst. d. W. Allg. Poliklinik. Wien IX/2, Mariannengg. 15. (Miskolcz $^{12}|_8$ 45.) **V:** Augenspiegel u. s. Anwendung 76; Lehrbuch d. Augenheilkunde 79; Auge u. seine Diätetik 82; Grundr. d. Augenheilkde 86.

Klein, Wilh., Archäologie, Dr. phil., o. UP. Prag, Deutsche Univ. $(^{28}|_{11}$ 50.) **V:** Fachschr. ()

Klein-Hattingen, Oskar, ♔. Berlin-Friedenau, Stubenrauchstr. 11. (Elberfeld $^8|_9$ 61.) **V:** Das Liebesleben Hölderlins, Lenaus, Heines 01; Bismarck u. seine Welt 02—04; Napoleon d. Erste 06—09 V; Gesch. des deutschen Liberalismus I 10.

Kleinen, Wilh., Musikkritik, Prof., Oberlehr. a. D. Cöln-Lindenthal, Bachemerstr. 33. (Cöln $^6|_6$ 36.) **V:** Einführg d. Christentums in Cöln u. Umgeg. 88 f. II.

Kleinermanns, Jos., (k.), Kirchen♔, D., Pfr. Cornelimünster. (Viersen $^{25}|_{11}$ 47.) **V:** Per. Damiani 82; 3. Ord. v. der Buße d. hl. Dominikus 85; Benedikt. VIII. 87; D. Heiligen auf d. bischöfl. bzw. erzbischöfl. Stuhle von Cöln I 95; Der heil. Heribert 98; Der sel. Heinrich, Cölner Dominikanerprior 00; D. heil. Irmgardis v. Aspel 00; Die evang. Heiligthümer in Cornelimünster 07.

Kleinert, Karl Erasmus, CC., Politik, ✓, Krit., lit. Essay, kais. Rat, Red. d. kais. „Wiener Zeitung". Wien, Bäckerstr. 13. (ebda $14|_3$ 57.) **V:** Hamerling 89. ()

Kleinert, Paul, ✝, D., Dr. phil., o. UP. a. D., OKonsistR. Berlin W, Schellingstr. 11 III. (Bielgut $^{25}|_8$ 37.) **V:** Augustin u. Goethes Faust 66; Schillers relig. Bedeutg 67; Kommentar z. d. Prophet. Obadja, Jona, Micha, Nahum usw. 68, 2. A. 93; Untersuchg z. alttest. Rechts- u. Lit.-Gesch. 72; Gedächtnisrede auf Trendelenburg 72; Abriß d. Einleitg z. A. T., 4. A. 78; Revid. Lutherbib. 83; Gedächtnisrede auf Dorner 84; Zur christl. Kultus- u. Kulturgesch. 89, 2. A. 08; Preuß. Agendenentw. 94; Selbstgespr. 96; D. Propheten Israels in sozialer Beziehg 05; Homiletik 07; Musik u. Religion, Gottesdienst u. Volksfeier 08.

Kleinert, Frau Sophie, jetzt: Khuenberg, Sophie v.

Kleinfeller, Georg, ⚖, Dr. jur., o. UP. Kiel, Niemannsweg 101. (Augsburg $^{25}|_{12}$ 57.) **V:** Gerichtsstand b. Widerklage 82; Funktionen d. Vorsf. u. s. Verhältnis z. Gericht 85; Bayr. Lit. üb. d. Vollzug der Freiheitsstrafe 85; Reichsgef., betr. d. unt. Ausschluß der Öffentlichkeit stattfindenden Gerichtsverhandlungen 88; Konkursordng f. d. Deutsche Reich, 4. A. 01; Gesch. Entwicklg d. Tatsacheneides in Deutschland 91; Strafrechtl. Nebengesetze d. Deutsch. Reichs (m. Stenglein) 93; Lehrbuch des deutsch. Zivilprozeßrechts 05, 2. A. 10; Stellg d. Schwurgerichtsvorsitzenden 06; Beiträge z. Ref. d. Zivilproz. 07; Reform d. Schwurgerichts 08; D. schwurgerichtl. Verfahren u. d. Entwurf 09.

Kleinpaul, Johs., ♎-Krit., Nov., Essay, Kultur♔, **Ue:** FDE, Dr. phil. Frankfurt a. M., Nibelungenallee 60. (Meißen $^{10}|_5$ 70.) **V:** Das Typische in der Personencharakteristik der deutsch. Geschichtsschreiber d. 10. Jahrh. 97; Führer durch d. II. Internat. Kunstausstellung Dresden 01; Ferdinand Cortez u. die Eroberung v. Mexiko 04; Ein Gang durch Alt-Emden 06; Wanderungen in Ostfriesland 08.

Kleinpaul, Rud., ⚓, Ψ, Dr. phil. Leipzig-Gohlis, Außere Hallesche Str. 27 III. (Großgrabe $^9|_3$ 45.) **V:** D. Dahabiye, Sk. 78; Roma Capitale 80; Mediterranea 81; Rom 82/83 II; Kreuziget ihn, 3. A. 83; Neapel u. Umgebg 84, 2. A. 90; Prinzenraub, Dr. 84; Ital. Sprachführer, 3. A. 01; Menschen- u. Völkernamen 85; Florenz 87; Sprache ohne Worte 88; Rätsel d. Sprache 90; Stromgebiet d.

Sprache 92; Menschenopfer u. Ritualmorde 92; Leben d. Sprache u. ihre Weltstellg 93 III; Mittelalter 93/95 II; Gastronom. Märchen 94; Fremdwort im Deutschen 96, 3. A. 05; D. Lebendigen u. d. Toten 97; D. Trinkgeld in Italien 98; Wie heißt d. Hund? 99; Mod. Hexenwesen 99; Mord v. Konitz 00; Ital.-deutsch. u. deutsch-ital. Taschenwörterb. 02; Deutsch. Fremdwörterbuch 05, 2. A. 10; D. deutsch. Personennamen 09; Länder- u. Völkernamen 10.

Kleinpetz, ſ. Pötzl, Ed.

Kleinschmidt, Albert, ✠, ℞., SchulR. Gießen. (Volkenroda $^{15}/_{4}$ 47.) **B:** Jugendschr. 67; Aus Deutschlands Vergangenheit 69; Lubang 77; Bunte Blätter 84; 2. A. 01; Deutsche Stilübungen 86 III, 2. A. 02; Orthogr. Diktierstoffe 87, 5. A. 07; Germaniens Befreiung, Erz. 88, 3. A. 09; Germanisches Heldenschicksal 88; Deutsche Sprachlehre 89; Im Zeichen d. Kreuzes 90; Unt. d. Sachsenbanner 91; Kreuzfahrt u. Römerzug 92; Naturwiss. i. Haushalt 92; In Sturm u. Drang bewegt. Zeit 93; Anschauungsunterr. (mit † Dr. Kehr), 7. A. 03; Materialien zu Rechtschreibübgn, 2. A. 94; Aus der Zeit der Tränen u. Wunder 94; Lebensb. a. d. Länder- u. Völkerkunde 94; D. erste Hochflug d. Zollernaars 95; Im sonnig. Süden 95; Im Lande d. Freiheit u. des Dollars 96; Welscher Frevel, deutsch. Zorn 96; Briefe a. d. Kinderleben 97; Übungsheft zu der Sprachlehre 97, 3. A. 03; Karl Kehr 98; Brinno, d. Chattenfürst 99, 2. A. 05; Deutsche Aufsätze z. Belebg u. Vertiefg d. Gesamtunterr. 99; Im Forsthause Falkenhorst I 00, 6. A. 09, II 02, III 04, IV 08; Wandertage im Odenwald 00; Wehe den Besiegten 00, 2. A. 06; D. Brief 01; Lindmuth 01; Gundakar 03; Ged. 03; Die Übung im Unterrichte 05; D. geograph. Grundbegriffe 07; Rechtschreibübungen f. einf. Schulverhältnisse 08.

Kleinschmidt, Arthur, ♔, Dr. phil., a.o. UP. a. D. (Heidelb.), HofR., herzogl. Anhalt. Hofbibliothekar a. D. Eggenberg bei Graz. (Wiesbaden $^{8}/_{4}$ 48.) **B:** Jakob III. v. Baden 75; D. Eltern u. Geschwister Napoleons I. 78, 2. A. 86; Karl Friedr. v. Baden 78; Säkularisation von 1803 78; Nap. I. 80; Augsburg, Nürnberg u. ihre Handelsfürsten 81; Charakterbild. a. d. franz. Revolution 89; Katharina II. als Zivilisatorin 91; Gesch. des Königr. Westfalen (Europ. Staatengesch.) 93; Drei Jahrh. russ. Gesch. 1598—1898 98; Bayern und Hessen 1799—1816 00, 2. A. 02; Moskauer Skizzen 03; Amalie v. Oranien, geb. Gräfin zu Solms-Braunfels 06; Die Herren u. Freiherren v. Holzhausen 08.

Kleinschmidt, P. Beda, christl. Kunst♔, OFM., Rektor d. St. Ludwig-Kollegs. Vlodropi. Holl. (Brakel $^{12}/_{10}$ 67.) **B:** Lehrbuch d. christl. Kunstgesch. 10.

Kleinschmidt, Max, ASV., ⁂, Realschul-ObLehr. Rostock, Augustenstr. 33a. (Stolzenau a. W. $^{25}/_{4}$ 74.) **B:** Deutsche Ausgabe der Bilder aus Südafrika von Jos. Bryce 00; Engl. Grammatik 06; Grammatik u. Wissenschaft 08; D. wissenschaftl. Methode z. Erlernq fremder Sprachen 09; Wissenschaftl. Lehrgang d. engl. Sprache 09 II.

Kleinschmied, Otmar, DÖSchG., ✠, ⚇, ♔. Olmütz, Sunstenaustr. 656. (Müglitz $^{16}/_{11}$ 71). **B:** Die Lektüre d. Jugd. (preisgekr.) 93; D. einsame Haus, Dr. 01; Die Einzige, Sch. 02; Ehrennotwehr, Sch. 02; Kais. Elisabeth, Biographie 05; Die Neujahrsnacht von Gologuri, Dr. 10.

Kleinschrod, Frau Ottilie (Pf. O. Malybrot-Stieler), ✠. Tegernsee, Villa Kleinschrod. (München $^{2}/_{10}$ 36.) **B:** Lyr. Ged. 87; Seerosen 91; Minne, Ein Liederchkl. 98; Višehrad, Cyklus ep. Dichtgn 98; Aus d. Annalen d. Liebe, Erz. 98; Griseldis, Erz. 00; Heimat, E. (nach J. Zeyer) 07. **Ue:** Slav. Musikterte u. poet. Werke d. böhm. Dichters J. Zeyer.

Kleinwächter, Friedr. v., ⌨, Dr. jur., o. UP. i. R., HofR. Czernowitz, Franzensg. 4. (Prag $^{25}/_{2}$ 38.) **B:** D. Kartelle 83; Grundlagen u. Ziele d. sog. wiss. Sozialismus 85; D. Staatsromane 91; Einkommen u. s. Verteilg 96; Lehrb. d. Nat.-Ökon. 02, 2. A. 09.

Klemm, Hermann (Pf. Georg Reinhardt), ASV., ⚇, Lehr. Dresden-N., Hauptstr. 10 III. (Meerane i. Sachs. $^{7}/_{12}$ 62.) **B:** Schillers Flucht 05; Germania in Freud u. Leid, histor. Festsp. 06; D. Regimentsarzt v. Stuttgart, hist. Sch. 10.

Klemperer, Felix, innere ⚷, Dr. med., Prof., UDoz. u. Krankenhausdir. Berlin W, Kurfürstendamm 13. (Landsberg a. W. $^{9}/_{10}$ 66.) **B:** Klin. Bakteriologie 94, 2. A. 98; Deutsche Klinik (mit E. v. Leyden) 01—07; Lehrb. d. physikal. Untersuchgsmethoden 04.

Klemperer, Georg, ⚷, Dr. med., a.o. UP. u. Leiter d. Krebsinstituts d. Charité, Hrsg. d. „Therapie d. Gegenw.“, Red. d. „Zeitschr. für klin. Med.“. Berlin W, Kleiststr. 2. (Landsberg a. W. $^{10}/_{5}$ 65.) **B:** Grundr. der klin. Diagnostik 90, 16. A. 10; Üb. Gicht u. harns. Nierensteine 96; Liebig u. d. Med. 99; Lehrb. d. inn. Med. 05.

Klemperer, Victor, ✠, Lit.♔, ⁄, Krit., Nov., ✦. Oranienburg b. Berlin, Lindenstr. 2. (Landsberg a. W. $^{9}/_{10}$ 81.) **B:** Schwesterchen, N. 06; Glück, N. 06; Talmudsprüche 06; Paul Heyse 07; Ad. Wilbrandt 07; Prinz Emil v. Schönaich-Carolath 08; Paul Lindau 09; Berliner Gelehr-

tenköpfe 10; Aus härtern u. weichern Tagen, N. 10; Deutsche Zeitdichtg von den Freiheitskriegen bis z. Reichsgründg 10 II.

Klenk, Philipp, ✠, Hauptlehr. Mainz, Gartenfeldstr. 8. (Küttelbach [14]/7 63.) **B**: Tierschutz in Schule u. Gemeinde, Preisschr. 98; Tierquälerei u. Sittlichkeit 02; Mainzer Schulliederbuch 03 II.

Klenz, Heinrich, deutsche Ψ, Biogr., ✆, literar. Kritik, Dr. phil., **Herausgeber des Deutsch. Literatur-Kal.** (seit 04). Leipzig-Gohlis, Werderstr. 15 II. (Kröpelin [25]/8 60.) **B**: Die Quellen von F. Nachels erster Satire „Das Poet. Frauenzimmer od. Böse Sieben" 99; Die deutsche Druckersprache 00; Wörterbuch nach der neuen deutsch. Rechtschreibg 04; Erläutergn zu Fritz Reuter, Ut mine Stromtid 05/06 II; Dörchläuchting (Serenissimus), Lsp. nach Reuter 06; Schelten-Wörterbuch: Die Berufs-, bes. Handwerkerschelten 10. **H**: Schiller, Demetrius 03; Mörike, Mozart auf der Reise nach Prag 06.

Klenze, Camillo v., deutsche Ψ, **Dr. phil., ÜB. Chicago.** (Freiburg i. B. Schweiz [22]/3 65.) **B**: D. kom. Romanzen d. Deutschen im 18. Jahrh. 91; The Treatment of Nature in the Works of Nikolaus Lenau 02; The interpretation of Italy during the last two centuries 07. ()

Klepetar, Frl. Helene, Journalistik, **Ue**: DN. Wien VIII, Kupkagasse 6. **Ue**: Werke von A. Haukland, H. Langgaard, K. Larsen, E. Nebelong, H. Bang, S. Michaëlis, Chr. Houmark.

Klepper, Max, s. Klaußmann, A. O. E.

Klett, Frl. Gertrud Ingeborg, ✉, Übersetzg. Calw, Württ., Neuer Weg. (Stuttgart [4]/7 71.) **B**: Aus jungen Tagen, G. 06. (*)

Kley, Ernst Heinr. (Pf. f. ✓: Heinrich Ernst), (k.), Politik, ✓, Red. a. d. „Köln. Volksztg.", Hrsg. d. „Magaz. f. volkstüml. Apologetik". Brühl bei Cöln a. Rh., Königstr. 43. (Brühl [23]/8 67.) ()

Kley, Wilhelm, VB., ⌨, Statistik, ✠, ✍, **Dr. phil.**, Dir. d. städt. Gewerbe- u. Handelsschule, Hrsg. d. Halbmonatsschr. „Die deutsche Arbeitsschule". Harburg. (Steinbach, S.-M. [25]/6 69.) **B**: Berufskrankheit u. staatliche Arbeiterversicherung 97; Die Schwindsucht im Lichte der Statistik und Sozialpolitik 98; Gesetzeskunde u. Buchführg f. Baubeflissene 98; Bei Krupp 98; Warum sollen u. müssen die Handwerker sich zu Innungen zusammenschließen? 00; D. Genossenschaftsgedanke im Handw. 01; Üb. d. Entwicklg d. Gildewes. d. Stadt Harburg b. z. Einführg d. Gewerbefreiheit 02; D. Auf- u. Ausbau d. deutsch. Gewerbe- u. Fortbildungssch. 02; D. gewerbl. Fortbildungssch. in Industrieorten 04; Volksbildg u. Volkswirtsch. 04; Was lehren uns d. Weltausstellgn d. zwei letzten Jahrzehnte 04; Die Stenographie als Erziehungs- u. Bildungsmittel 04; Geschäfts- u. Lebensklugheit des modernen Geschäftsmannes 04; Die Ausbildung unserer Töchter nach ihrer Entlassung aus der Schule 04; Volksschule u. Fortbildungsschule 05; Kaufmannsberuf u. kaufmänn. Fortbildungsschule 06; Die Arbeit, deutsch. Fach- u. Fortbildungsschulleseb uch, Ausg. A u. B 07/08; D. Bäcker 07; D. Fleischer 07; Geschichte, Aufbau sowie lehr- u. stundenplanmäßiger Unterrichtsbetrieb der Harburger Fortbildungsschule 09; Rechenb. f. Bäckerklassen 09, f. Fleischerklassen 09; D. Deutschunterricht in Bäckerklassen 09, in Fleischerklassen 09; D. Bäcker-Gesellen- u. -Meisterprüfung 09; D. Fleischer-Gesellen- u. -Meisterprüfung 09; B. Kellner u. Kochlehrling zum Oberkellner u. Oberkoch, Gastwirt u. Hotelbesitzer 09; Unsere Nahrung u. Kleidung i. 300 Klassenaufsätzen 09. ()

Klie, Anna, s. Schultz, Anna.

Kliemke, Ernst, ♫, ♫, Dr. jur., Ger.-Assess. a. D. Berlin-Wilmersdorf, Nikolsburgerpl. 3. (Berlin [2]/1 70.) **B**: D. staatsrechtl. Natur u. Stellg d. Bundesrats 94.

Klier, Franz (Pf. Clarus), (k.), DÖSchG., Politik, Belletristik, ✓, ✉. Wien XV, Being. 3. (ebda [14]/10 54.)

Klimpert, Rich., ⅄, ∩, Sem. Lehr. Bremen, Cellerstr. 14. (Weimar [21]/6 47.) **B**: Lehrbuch der Arithmetik und Algebra 82; Lexikon d. Münzen, Maße u. Gew. 85, 2. A. 95; Gesch. d. Arithm. u. Algebra 86; Lehrb. d. Elastizität u. Festigkeit 87; Lehrbuch d. Statik fester Körper 88; Gesch. d. Geometrie 88; Lehrb. d. Dynamik fester Körper 89; Lehrb. d. Perkussion 89; Lehrb. d. allgem. Physik 89; Lehrb. d. Hydrostatik 90; Lehrb. üb. d. spez. Gewicht 91; Lehrb. d. Hydrodynamik 92/94 II; Wiederholgs- u. Übgsb. z. Stud. d. allgem. Physik u. elem. Mechanik 91; Nutzen u. Gesch. d. Volksbades 95; Entstehung u. Entladung d. Gewitter, sowie ihre Zerstreuung durch den Blitzkamm 02; Lehrb. d. Akustik: I. Wellenlehre 04, II. Tonerreger 06, III. Fortpflanzungserscheinungen des Schalles 07, IV. Die Akustik in Konzert- u. Hörsälen 07.

Klimsch, Robert, (k.), Dr. phil., päpstl. Kämmerer, Sekr. d. St. Josefs-Bücherbruderschaft. Klagenfurt, St. Josefshaus. (Ferlach, Kärnten [26]/4 67.) **B**: Lourdes u. seine Wunder 90; Wandergn durch Rom 94, 2. A. 09; Merkwürdiges aus den Heidenländern 96; Rette deine Seele 98; Wege z. Kirche 00; Waffen geg. Feinde d. Wahrheit 02; D. kath. Kirche e. verleumdete Mutter 07; D. Herrlichkeiten

d. allerhlgst. Sakramentes 07; Gnadenmittel des Gebetes 09; Vom ewigen Eis nach zum ewigen Sommer 10. H: Frastinetti, Praxis d. Seelsorge 02.

Klinck, Frau Fanny (Pf. A. Lütetsburg), Roman, Nov., **Ue: FESDH.** Leipzig-Gohlis, Ulanenstr. 4. (Emden 18_{11} 44.) **B:** Im Banne d. dritten Abteilg 84; Zug d. Zeit 85; A. d. Künstlerneste 95; D. Herren v. Dammin 96; D. Sonnentochter 97; Seine dumme kleine Frau, R.; D. Dennhardsbrüder, R.; D. Brandstifterin, R. 97; Alte u. neue Gesch., R. 98; Die Erbin v. Abbot-Castle, R. 99; Leichtfertig Blut, R. 99; Chr. de Wet, Erz. 01; Opfer der Narrheit, R. 02; Die Erbtochter v. Gerolbsed 03; Adam Eggens Schuld 04; Freda Halgren 06; Auf abschlüssiger Bahn 06; Du sollst leben, Dr. 10; Literar. Kompagnie, Lsp. 10; Gapenbecks Sündenfall, R. 10.

Klinckfieck, Friedr., franz. u. deutsche Lit.♔, Dr. phil., Prof., GObLehr. Halle a. S., Händelstr. 31. (Paris $17|_2$ 60.) **B:** Entwicklungsgesch. d. Realismus im franz. Roman b. 19. Jahrh. 90; Franz. Leseb. f. d. ob. Klassen höh. Lehranstalten 03. **H:** Deutsche Lyrik d. 19. Jahrh. (m. M. Consbruch) 03; Chreft. der franz. Literatur d. 19. Jahrh. 05, b. 17. Jahrh. 06; Anthol. d. franz. Lit. des 18. Jahrh. 09.

Klinenberger, Ludwig, CP., PA., Theater-, Red. an d. „Neuen Freien Presse", Hrsg. u. verantw. Red. d. „Berl. Illustr. Ztg." u. von „Musik für Alle" für Österr.-Ung. Wien I, Fichteg. 11. (ebda $16|_9$ 73.) **B:** Nach Island u. zum Nordkap 06; Leo Slezak 10.

Kling, Henri, Musik, Prof., Kompon. Genf, 27 Boul. de Plainpalais. (Paris $14|_2$ 42.) **B:** Popul. Instrumentationslehre 83, 3. A. 88; Prakt. Anweisung z. Transponieren 85; Elementarprinzipien der Musik 89; Vollkomm. Musikdir. 90; Popul. Kompositionslehre 92; Blumenlese, Gesangbuch 05; Recueil de chants pr. la Jeunesse 07, 4. A.

Klingen, Ernst v., s. Knodt, Karl Ernst.

Klingen, Hans, s. Raida, Max.

Klinger, Dr. Ferdinand, s. Seyffert, Herman.

Klinger, Gust., s. Buchbinder, Bernh.

Klinger, Max, ♌, Dr. med. et phil. h. c., Prof., GHofR., Maler, Bildhauer, Radierer. Leipzig-Plagwitz. (ebda $18|_2$ 57.) **B:** Malerei u. Zeichnung 91, 2. A. 95. ( )

Klinghardt, Herm., ♇, Dr. phil., Real-GP. Rendsburg. (Pausitz, Sachs. $14|_4$ 47.) **B:** D. höh. Schulwesen Schwedens 87; E. Jahr Erfahrgn mit d. n. Methode 88; D. Alten u. d. Jungen 88; Drei weitere Jahre Erfahrgn mit d. imitativen Methode 92; Artikulations- u. Hörübgn 97. **Bearb:** Fr. Beyer, Französ. Phonetik, 3. A. 09.

Klings, Carl, VB., ♅, Lehrer. Berlin-Schöneberg, Apostel Paulus-Str. 29. (Gesetz $11|_1$ 67.) **B:** Liebeswonne, G. 93; Bunte Reihe, G. 96; Aus 'em Rukkatelgebirge, mundartl. (schles.) G. 02, 2. A. 05; Wieland b. Schmied, Dr. 03; Dideldumbei, mundartl. (schles.) G. 07; Im Zwielicht, Erzn. u. Skn. aus Oberschlesien 08; D. Braut vom Knyast, Dr. 09. ( )

Klob, Karl Maria (Pf. Wolfgang Karlob, Hans auf der Mauer), VB., ASV., ♌, ⁄, Musik♔. Wien I, Schottenring 17. (Olmütz $18|_5$ 73.) **B:** Der Uhrmacher von Olmütz, Dr. 97; Drei Einatter 98; Ernst. Sang u. Schellenklang, G. 98, 2. A. 01; Im Hexenwahn, Dr. 98; Drei Fastnachtspiele v. Hans Sachs, neu bearb. 98; Prinz Habezwirn, Dr. 00; Wundervogel, Dr. 01; Dämmer u. Strahlen, Nn. 02; Christian Schubart, Dr. 02; Aus d. Provinz, Dr. 02; Beitr. z. Gesch. d. deutsch. kom. Oper 03; Die kom. Oper nach Lortzing 04; Karl Eugen, Dr. 05; Der Rothenburger, Tr. 07; Schubarthiographie 08; Musik u. Oper 09; Literatur u. Theater 09; Im Reiche der Töne, N. 10.

Klockmann, Friedrich, ♌, ♌, Dr. phil., ThSchP., GRegR. Aachen, Lousbergstraße 3. (Schwerin i. M. $12|_4$ 58.) **B:** Lehrbuch der Mineralogie 00, 4. A. 06. ( )

Klokow, Frl. Ida, ASV., DSch., ♌, ♅, ⁄. Berlin SW, Gneisenaustr. 30. (Daber $24|_{10}$ 50.) **B:** Gefährl. Nebenbuhler, Lsp. 74; Frau in d. Gesch. 81, 2. A. 94; Königin Bertha, hist. Lsp. 98; D. wirtschaftl. Lage d. Gegenwart 02· Verfehlter Beruf, Kom. 05; Hypatia, hist. Tr. 10. **H:** Ida v. Düringsfeld, Buch denkwürdiger Frauen, 4. A. 90.

Klopfer, Carl Ed. (Pf. gelegentl. Martellus), Rom., Hrsg. d. „Wien. Theater- u. Fremdenztg". Wien VIII/2, Skodag. 28. (ebda $29|_4$ 65.) **B:** Zwei Dichter, R. 93; Käthes Bild, Lsp. (m. C. Pander) 93; Frauenräthsel, R. 94; Bruder Roderich, R. 95; Glückspiel a. Hofe, R. 96; Irrtümer, R. 97; D. Geheimnis v. Birkenried, R. 98; Aus fürstl. Geblüt, R. 98; D. Soldatenweib u. anderes, R. 98; Fegfeuer, R. 99; Der Selige, R. 00.

Klopp, Wiard, (k.), Dr. jur., FinR. Wien XIII/2, Penzingerstr. 16. (Hannover $18|_1$ 60.) **B:** Die soz. Lehren d. Freih. Karl v. Vogelsang 94; Onno Klopp 1822 bis 1903 07. **H:** Onno Klopp, Geschichten, charakterist. Züge u. Sagen d. deutsch. Volksstämme, 2. A. 06 III. ( )

Klöpper, Clemens, Stilistik, Synonymik, Realien, Dr. phil., GymnProf. Rostock i. Mecklenb., Alexandrinenstr. 23 I. (Achtum, Prov. Hannover $22|_4$ 47.) **B:**

Engl. Reallexikon 97/99 II; Franz. Reallexikon 98/02 III; Französ. Stilistik für Deutsche 05; Engl. Synonymik 81; Franz. Synonymik, letzte Aufl. 99; Engl. Synonymik u. Stilistik 06, sowie franz. u. engl. Schulausgaben. **H:** Neusprachliche Abhandlungen X.

Kloerss, Frau Sophie, geb. Keßler, ASV., Roman, ♀, ObLehrers-Gattin. Schwerin i. M., Mozartstr. 16. (Wandsbek $^{5}|_{1}$ 66.) **V:** Der Dom zu Köln (u. d. Pf. W. v. d. Mühle) 87, 2. A. 88; Hamburger Blut, R. 09; Lieder u. Balladen 09; Wilde Zeit, wildes Blut, Nn. 10.

Klose, Max, ♀, 🖮, 🖋, Oberamtmann. Herischdorf i. Riesengeb. (Landecł $^{1}|_{9}$ 48.) **V:** Schriften zur Sagenkunde d. Riesengeb., Dichtgn u. a. ( )

Kloß, Alfred, Strafprozeß, Kriminal-Psychologie, Jugendstrafrecht u. -fürsorge, Dr. jur., ObLGR. Hamm i. W., Wilhelmenstr. 19. (Freyburg a. U. $^{2}|_{10}$ 60.) **V:** Staatsanwaltschaft in Preußen (mit v. March), 2. A. 03.

Kloessel, M. Hans, ✉, Betriebsleiter d. öffentl. Auskunftsstelle f. Auswanderer. Dresden-Plauen, Westendstr. 22 I. (ebda $^{14}|_{7}$ 57.) **V:** Die südafrik. Republiken 88, 2. A. 90; „Made in Germany" 92; D. deutsch-russ. Handelsvertrag; Geogr. u. Volksw. Rußlands; Gesetze u. Tarife des deutsch. u. russ. Zollvereins 95; Verfassung u. Verwaltung d. südafrik. Burenstaaten 96; D. deutsche Auswanderungsgesetz; Prakt. Handbuch für die Auswanderer 98; Sächs. Agrargesetzgebung; Handb. f. Verwaltgsbeamte u. Landwirte 02; D. Auskunftsdienst f. Auswanderer, s. Organis. u. Aufgaben 03; Kleinsiedelung 09.

Klostermann, Aug., ✝, D., o. UProf., GKonsistR. Kiel. (Steinhude $^{16}|_{5}$ 37.) **V:** Fachschriften. ( )

Klostermann, Erich, ✝, Lic., Dr. phil., Prof., UDoz. Kiel. (ebda $^{14}|_{2}$ 70.) **V:** Fachschriften.

Klotho, s. Herling, Clara.

Klötzer, Christian (Pf. Rennd. Meißgen), Gedichte, Erzn., 🖋, HofR. Dresden, Gutzkowstr. 32. (Schönheide im sächs. Erzg. $^{5}|_{2}$ 46.) **V:** Geharn. Sonette d. Rennd. Meißgen 88. ( )

Kluge, Aug., (k.), ⚒, 🖮, GeistlR. Neiße. (Kotzemeuschel $^{2}|_{7}$ 37.) **V:** Philos. Fragmente 72, 2. A. 78; Röm.-kath. Katechism. 85; Das Seelenleiden Jesu I 93; D. eucharist. Kreuzweg 95; Die Gottähnlichkeit des Menschen 05; Kurze Anleitg z. christlichen Vollkommenheit 07.

Kluge, Friedr., Germanistik, Dr. phil., o. UProf., GHofR., Hrsg. d. „Zeitschrift für Deutsche Wortforschung". Freiburg i. B., Thurnseestraße 11. (Cöln $^{21}|_{6}$ 56.) **V:** Beitr. z. Gesch. d. german. Konjugation 78; Etymolog. Wörterb. d. deutsch. Sprache 81, 7. A. 09; Nominale Stammbildungslehre d. altgerm. Dialekte 85, 2. A. 99; Von Luther bis Lessing 87, 4. A. 04; Angelsächs. Lesebuch 88, 3. A. 02; Vorgeschichte d. altgerm. Dialekte 89, 2. A. 97; Deutsche Studentensprache 95; Gesch. d. got. Sprache 97; Gesch. d. engl. Sprache 91, 2. A. 99; English Etymology (mit F. Lutz) 98; Rotwelsch, Quellen u. Wortschatz d. Gaunersprache u. der verwandten Geheimsprachen I 01; Mittelengl. Lesebuch 03; Unser Deutsch, Einführg in die Mutterspr., Vortr. u. Aufs. 07, 2. A. 10; Bunte Blätter 08; Seemannssprache 08 ff.

Kluge, Georg, neuere Sprachwiss., Buchhdlr. Leipzig, Czermaks Garten 11 II. (Dresden $^{22}|_{9}$ 73.) **H:** Methode Schliemann z. Selbsterl. fremd. Sprach., Neubearbeitung, Englisch 05, Französ. 06; Lawrence, A Merchant of New York 07.

Kluge, Herm., Lit.♀, **Dr. phil.**, Prof., GHofR., Bibliothekar d. Herzogs u. d. herzogl. Landesbibl. Altenburg, Schützenstr. 22. (Ehrenhain $^{11}|_{3}$ 32.) **V:** Luther im Streit m. Erasmus 58; Antike Tragödie usw. 68; Auswahl deutsch. Gedichte, 12. A. 08; Gesch. d. deutsch. Nat.-Lit., 40. und 41. A. 08; Themata zu deutsch. Aufsätzen u. Vortr., 13. u. 14. A. 07.

Kluge, Otto, ✝, Kunstkritik, Nov., Dr. phil., GymnOberlehr. Berlin-Steglitz. (Quedlinburg $^{21}|_{9}$ 79.) **V:** Auf der Eichsfelder Dorfpfarre, Gesch. 03: Die Aristotelische Kritik d. Platon. Ideenlehre 04; D. Idee des Priestertums in Israel-Juda u. im Urchristentum 06; D. Methodik d. hebr. Elementarunterr. 08; Recht u. Staat i. Lichte christl. Weltanschauung 09.

Kluge, Reinhard, ⚒, ♀, Berlin, Arndtstr. 5. (ebda $^{4}|_{12}$ 81.) **V:** Sawitri, Dr. 10. (*)

Klüger, Herm., orient. ♀, **Dr. phil.**, Prediger. Breslau, Gartenstr. 67. (Warschau $^{15}|_{9}$ 46.) **V:** Gesch. d. Juden i. der babyl. Gefangensch. 90; D. Halachasammlung Edujot 95; D. Zion u. d. Akropolis in Athen 02; Die Welt des Taubstummen, Vortr. 05; D. Erziehg unserer Kinder u. d. Anteil des Weibes, Vortr. 06.

Klunzinger, C. B., ♀, **Dr. med. et (h. c.) rer. nat.**, Prof. a. D. Stuttgart, Hölderlinstr. 9. (Güglingen $^{18}|_{11}$ 34.) **V:** Bilder a. ObAgypten 77; Korallentiere d. Roten Meeres 77; Fische desš. 84; Bodenseefische, Pflege u. Fang 92; Die zoolog. Sammlung der technischen Hochschule in Stuttgart 03; Die Spitz- u. Spitzmundrabben (Oxyrhyncha u. Oxystomata) des Roten Meeres 06; Gesch. d. Stuttgarter Ziergärten 10; Belehrende Begleiter f. Aquarien- u. Terrarienfreunde 10.

Klußmann, Frl. Nelly (Pf. C. Corne-

lius), A.S.V., Erzn., Skn., Märch., ♆, ☾, ♪, **Ue:** E. Osnabrück, Bramscherstr. 6. **B:** Wie d. Leuchtkäfer ihr Lichtlein erhielt. 02; 25 Lieder f. Haus, Schule u. Kindergarten (Texte u. Kompositionen) 06. ()

Klußmann, Rudolf, Bibliogr. d. klass. Altertumswiss., Dr. phil., Prof. München, Ismaningerstr. 92 III. (Rudolstadt $^{15}/_{11}$ 46.) **B:** Bibliotheca script. class. et graec. et latin., Suppl. zu C. H. Herrmanns Verzeichnis usw., zugl. Fortsetzung des I. bis 1873, 74; Emendat. Frontonianae. Inest epistula critica G. Studemund 74; Systematisches Verzeichnis der Abhandlungen in den Schulschriften 76/85 89, 86/90 93, 91/95 99, 96/00 93; Index commentationum aeschylearum ab a. 1858 maxime in Germania edit. 78; Bibliotheca scriptorum classicorum von 1878 an 09, von 1878 bis 1896 einschl.: I. Scriptores graeci 09/11 II. **H:** A. Boeckh, Encyklopädie u. Methodologie d. philolog. Wissenschaft, 2. A. 86.

Knabe, Karl, ℞, Dr. phil., Dir. d. Ob.-Realschule mit Reform-Realgymn. i. E. Marburg i. H. (Bündorf, Kr. Merseburg $^{25}/_{6}$ 56.) **B:** Üb. d. Formen des indirekten Beweises 85; Über den direkten Beweis 90; Vorgesch. u. Entwicklung der ObRealschule in Cassel 93; D. akademisch gebild. Lehrer 95, 2. A. 03; Deutschlands Befreiung aus röm. Knechtschaft, Festsp. 96; Karlshafens Gründung, Festsp. 99; D. einheitl. Ziele im Schulwesen 02; Gesch. des deutsch. Schulwesens 05; Aus d. antik. Geisteswelt 06; D. deutsche Unterrichtswesen der Gegenw. 10. **H:** Schillers W. Tell, für höhere Lehranstalten 10.

Knabenbauer, P., Jos., (k.), Exegese, SJ. Valkenburg, Holl. Limburg. (Deggendorf $^{19}/_{3}$ 39.) **B:** Erinnerungen a. P. Petrus Roh 72; Zeugnis d. Menschengeschlechts f. d. Unsterblichkeit d. Seele 78; Erklärung des Proph. Jesaias 81; Comment. in libr. Job 86, in Proph. minores 86 II, in Isaiam Proph. 87 II, in Jeremiam Proph. 89, in Ezechielem 90, in Danielem 91, in Matthaeum 03 II, 2.A., in Marcum 07 2. A., in Lucam 05 2. A., in Joan. 06 2. A., in Act. 99, in Eccli. 02, in Mach. 07, in Prov. 10.

Knackfuß, Herm., Kunst♛, Prof. der Kunstakadem. Cassel. (Wissen a. d. Sieg $^{11}/_{8}$ 48.) **B:** Deutsche Kunstgeschichte 88; Künstlermonographien: Rembrandt 95, 10. A. 09; Raffael 95, 10. A. 05; Dürer 95, 9. A. 09; Holbein 95, 4. A. 02; Rubens 95, 8. A. 07; Michelangelo 95, 9. A. 06; Velazquez 95, 4. A. 05; Menzel 95, 7. A. 06; van Dyck 96, 5. A. 10; Franz Hals 96, 2. A. 03; Murillo 97, 5. A. 01; Tizian 97, 5. A. 09. **H:** Allg. Kunstgesch. (m. M. G. Zimmermann u. W. Gensel) 97—02, 2. A. 05.

Knapp, Fritz, Kunstwissensch., Dr. phil., a.o. U.P. Würzburg. ($^{29}/_{10}$ 70.) **B:** Pier di Cosimo 99; Fra Bartolommeo della Porta u. die Schule von San Marco 03; Michelangelo 05, 3. A. 09; Perugino 06; Andrea del Sarto 07; Italien. Kunstgesch. 08; Italienische Plastik 09; Mantegna 10.

Knapp, Georg Friedr., ✉, Statist., Soz.-Polit., Dr. phil et jur., o. U.P. Straßburg i. E., Schwarzwaldstr. (Gießen $^{7}/_{8}$ 42.) **B:** Ermittlung d. Sterblichkeit 68; Sterblichkeit in Sachsen 69; Theorie des Bevölkerungswechsels 74; Bauernbefreiung u. d. Ursprung d. Landarbeiter i. Preußen 87 II; Landarbeiter i. Knechtschaft u. Freiheit 91, 2. A. 09; Grundherrschaft u. Rittergut 97; Staatliche Theorie d. Geldes 05. **H:** A. Held, Z. jos. Gesch. Englands; Abhandlgn a. d. staatswiss. Seminar zu Straßburg.

Knapp, Hermann, Rechtsgeschichte, Archivw., Dr. jur., ReichsarchivR. München, Wittelsbacherstr. 4. (Nürnberg $^{1}/_{11}$ 59.) **B:** Das alte Nürnberger Kriminalverfahren 91; D. alte Nürnberger Kriminalrecht 96; D. Lochgefängnis, Tortur u. Richtung in Alt-Nürnberg 07; Die Zenten d. Hochstifts Würzburg 07 II; D. Würzb. Zentgerichts-Reformation (1447) 07; D. Übersiehen schädlicher Leute 10.

Knapp, Ludwig, Geburtshilfe, Gynäkologie, Dr. med., k. k. a.o. Prof. d. Deutschen Univ. Prag II, Wenzelsplatz 18. (Komotau $^{30}/_{7}$ 68.) **B:** D. Scheintod d. Neugeborenen I 98, II 04; Geburtshilfl. Propädeutik 99; Geburtshilfl. Diätetik u. Therapie f. Ärzte u. Stud.; Grundzüge d. gynäkolog. Massagebehandlg 02; Theologie u. Geburtshilfe 08.

Knauer, Georg, VB., ✉, Aphorismen, Dr. med., Arzt. Wiesbaden, Wilhelmstr. 6. (ebda $^{21}/_{6}$ 65.) **B:** Gedichte 02; Aus meiner Welt, Aphor. 06, 2. A. 07.

Knauth, Paul, deutsche Sprache u. Lit.-♛, Dr. phil., Prof. Freiberg i. S., Chemnitzerstr. 6. (Dresden $^{27}/_{10}$ 56.) **B:** Goethebuch (Citatenschatz) 79, 2. A. 81; Faustsage 81; Deutsche Gramm. f. Gymn. 81; Staatl.-volkswirtsch. Vorschule 88; Beziehgn d. Hauses Wettin zu Freiberg (m. Dr. Heydenreich) 88; Goethes Sprache u. Stil i. Alter 98.

Knebel, Ernst, Schriftwesen, Stenogr., Hauptlehr. u. Stenograph. Hesselbach b. Gummersbach, Rhld. (Gemünden $^{7}/_{12}$ 60.) **B:** Antiqua od. Fraktur? 87; Lesebuch f. „Vereinfachte Stenogr." 91; dto. (Einigungssystem Stolze-Schrey) 98; Welche Bedeutung hat die Stenographie für die Lehrer? 00.

Knecht, August, (k.), Kirchenrecht, D., Dr. jur., Kgl. o. LyzProf. Bamberg,

Zinkenwörth 35 II. (Herzheim b. L., Pfalz $^{22}|_{7}$ 66.) **B:** Die Religionspolitik Kaiser Justinians I. 96; Justinian. Kirchenvermögensrecht 05; System des Justinian. Kirchenvermögensrechtes 05; Die neuen eherechtl. Dekrete 07, n. A. 09: Entscheidgn der S. Congr. Concilii v. 1. Febr. 1908 betr. d. Dekr. Ne temere 08.

Knecht, Friedr. Justus, (t.), ✝, Ⓟ, D., Weihbischof u. Domdekan. Freiburg i. B. (Bruchsal $^{7}|_{10}$ 39.) **B:** Kurze Bibl. Geschichte 82, 31. A. 06; Prakt. Komment. z. Bibl. Gesch. 83, 21. A. 07; Bibl. Geschichte f. Schule u. Haus 07; Zur Katechismusfrage, 2. A. 09; u. m. a. ()

Kneer, Auguste, ♛, ♯♯, Sozialpolitik, Dr. phil., M.A. Trier, Kochstr. 12. (Elberfeld $^{21}|_{1}$ 67.) **B:** Entsteheg d. konziliaren Theorie 93; Zur Lage d. deutsch. Rechtsanwaltschaft 07; Zur Gesch. d. Familie Kneer 09.

Kneib, Phil., (t.), ⁂, ✝, Ethik, D., o. UP. Würzburg. (Zornheim, Hess. $^{19}|_{2}$ 70.) **B:** D. Willensfreih. u. d. innere Verantwortlichkeit 98; D. Unsterblichk. d. Seele 00; Wissen u. Glauben 02, 2. A. 05; D. Beweise f. d. Unsterblichkeit, neu geprüft 03; D. Heteronomie der christl. Moral 03; Die Lohnsucht der christl. Moral 04; Die „Jenseitsmoral" im Kampfe um ihre Grundlagen 06; Wesen u. Bedeutung der Encyclica gegen den Modernismus 08; Moderne Leben-Jesu-Forschg unter dem Einflusse der Psychiatrie 08.

Kneschke, Frau Martha verw. (Ps. M. Kneschke-Schönau), DSch., PA., Humor, Ⓔ, Novelle, Roman, 𝒻. Dresden-Loschwitz, Malerstr. 1. (Teplitz-Schönau $^{2}|_{11}$ 66.) **B:** Wenn dich d. bösen Buben locken, Lsp. 99; Florians Brautfahrt, Schw. 00; Einsame Weihnachten, N. 02; Ein Danaergeschenk, Hum. 02/03; D. Autlern, Schw. 03; Verdorben — Gestorben, N. 03; Unwiderruflich, Hum. 05; Leonore fuhr ums Morgenrot . . ., Schw. 06; Auf den Spuren der weißen Frau, N. 07; D. Schlössern, die im Monde liegen, N. 08; Elisabetha Karintha, hist. N. 09.

Knefer, Adolf, ⅄, Dr. phil., o. UP., GRegR. Breslau. (Grüssow $^{19}|_{3}$ 62.) **B:** Fachschriften. ()

Kniel, P. Kornelius, (t.), ♛, OSB., Prior d. deutschen Sionsklosters. Jerusalem. (Oberkassel bei Bonn a. Rh. $^{15}|_{5}$ 60.) **B:** Die St. Benediktsmedaille 89, 3. A. 04; Die Benediktinerabtei Maria-Laach 93, 3. A. 02; Z. gold. Bischofsjubiläum Leo XIII. 93; Leben u. Regel des hl. Benedikt 01, 2. A. 02; Wallfahrtsb. v. Beuron 93, 4. A. 07. **Red:** St. Benediktsstimmen 97—04.

Kniep, Ferdinand, Römisches Recht, Dr. jur., o. HonUP., Geh. Justizrat. Jena, Landgrafen 6. (Wismar $^{30}|_{3}$ 30.) **B:** Einfluß der bedingten Novation 60; Mora des Schuldners 71, 72 II; Vacua possessio 86; Präscriptio und Pactum 91; Societas publicanorum 96; Der Besitz des BGB. 00; u. m. a.

Kniepert, Friedr. Aug., Ⓔ, stud. cam. Löbau i. Sa., Kaiser Wilhelm-Str. 24. (ebda $^{24}|_{5}$ 87.) **B:** Maria Margarete, Sch. 07. ()

Kniepf, Albert, ⁂, Hamburg 25, Bethesdastraße 14. (Cottbus $^{23}|_{2}$ 53.) **B:** Denken u. Weltanschauung 91; Theorie d. Geisteswerte 92; Zehn Thesen z. natürlich. Welt- u. Lebensanschg 93; D. psychisch. Wirkgn der Gestirne 98; Physik d. Astrologie 99.

Knilling, Rudolf, Methodik d. Rechenu. Aufsatzunterr., ObLehr. d. städt. Schulen. Traunstein i. Bay. (München $^{10}|_{5}$ 52). **B:** Zur Reform d. Rechenunterr. 84/86 II; Einführg in die stilist. Entwicklungslehre 91; D. naturgemäße Methode des Rechenunterr. in d. deutsch. Volksschule 97/99 II (ins Japanische übersetzt).

Knipping, Richard, Deutsche Wirtschafts♛, Dr. phil., Archivar. Coblenz, Staatsarchiv. (Breckerfeld $^{28}|_{6}$ 65.) **B:** Die Cöln. Stadtrechnungen des Mittelalters m. e. Darstellung d. Finanzverwaltung 97/98 II, Die Regesten der Erzbischöfe v. Cöln im Mittler, II. Bd. 01, III. Bd. 1. Hälfte 09; Niederrhein. Archivalien in d. Nationalbibliothek u. d. Nationalarchiv z. Paris 04; Deutschordenshaus zu Coblenz, Baugesch. 07.

Knispel, Hermann, Hofschausp. u. Hofrezitator, art. Sekr. d. Hofth. Darmstadt, Alicestr. 18. (Worms $^{26}|_{12}$ 55.) **B:** Hofth. z. Darmst. v. 1810/90, 91; Schill. Dramen auf d. Hofth. zu Darmst. 94; Bunte Bild. a. d. Kunst- u. Theaterleb. 00, 2. A. 01; Schiller u. seine Werke in Darmstadt 05; 100 Jahre Darmstädter Hoftheater 10.

Knitschke, Frau Marie, Ⓔ, Humor., Märchen, ♆, Nov. Mährisch-Schönberg, Terschg. 14. (ebda $^{3}|_{5}$ 57.) **B:** Schneerose, M. 92; Verfehlte Liebe, verfehltes Leben, N. 92; Erlebtes u. Erdachtes 92 II; Nihtschich, Dialekthumor. 98; D. wirre Geiger, N. 04; u. zahlreiche Theaterstücke. *

Knobelsdorff-Brenkenhoff, Frau Nataly verw. v., geb. v. Eschstruth. Teplitz-Schönau. (Hofgeismar $^{17}|_{5}$ 60.) **B:** Zahlr. Rom. u. Nov., auch Dramen. ()

Knoblauch, Johannes, ⅄, Dr. phil., a.o. UP. Berlin W, Am Karlsbad 12. (Halle a. S. $^{27}|_{8}$ 55.) **B:** Einleitung in die allg. Theorie d. krummen Fläch. 88. **Mith:** Weierstraß, Abelsche Transcendenten (m. G. Hettner) 02. ()

Knoblich, Frau Nina, **Ue:** FIESD,

HptmWwe. Nonnenhorn a. Bodensee, Bay. (Kempthal $^{7}/_{12}$ 62.) **Ue:** Zola, Maupassant, Funck-Brentano, Huret (Berlin), Sibilla Aleramo u. a. ()

Knoeckel, Charlotte, Roman. Ludwigshafen a. Rh., Kaiser Wilh.-Str. 60. **V:** Kinder der Gasse 06, 2. A.; D. Schwester Gertrud 07; Maria Baumann 08. ()

Knod, Gustav C., Ψ, ♔, Dr. phil., Prof., ObLehr. Straßburg i. Els., Poststr. 10. (Trarbach $^{19}/_{4}$ 50.) **V:** Jac. Spiegel aus Schlettstadt 84/86 II; Aus d. Bibl. d. Beatus Rhenanus 89; Die Stiftsherren v. St. Thomas zu Straßburg 1518—48 92; Die alten Matrikeln d. Universität Straßburg 1621—1793 I/II 97, III (Register) 01; Deutsche Studenten in Bologna 1289 bis 1562, Biograph. Index zu den Acta nationis German. universitatis Bononiensis 99; Joh. Schenkbecher 06.

Knödgen, Franz, ⌨, GenSekr. d. Vereins der Eisen- u. Stahlindustriellen von Elsaß-Lothringen u. Luxemburg. Metz-Queuleu, Kirchstr. 41. (Münster i. W. $^{19}/_{9}$ 54.) **V:** Jahrb. d. Attiengesellschaften Rheinlands u. Westfalens; Wie kann unser Aktienwesen gesunden? (mit W. Gemünd); Der Moselkanal (Pf. Victor Scharff). ()

Knodt, Emil, †, Tierschutz, D., Prof. u. Dir. d. theol. Semin. Herborn. (Eppelsheim $^{23}/_{7}$ 52.) **V:** D. deutsche Reichstag u. die Vivisektion 80; Vivisektion vor dem Forum der Logik u. Moral 80; Zoophilus, Bibl. Studien über Tierbestimmg, Tierleben u. Tierschutz 81; Impfung im Lichte der Gesch., d. Statistik, d. Heilkunde, des Rechts, der Moral u. der Religion 81; Klagen der Tiere; Der Tiere Dank; Wider den Selbstmord 91; Trostbuch bei dem Tode unserer Kinder 93; Pastorallehren aus den paulin. Briefen 94; Joh. Westermann 95; Kleine Bilder von großen Dingen 97; Christl. Lebenszeugen aus u. in Westfalen, 98/00 III; D. älteste ev. Kirchenordnung für Nassau 04; Die Nassau-Saarbrückensche Kirchenordnung von 1576 05; P. Gerhardt 06; F. H. Wichern 08; Am Lebensfeierabend 09; Gebetbuch an Kranken- u. Sterbebetten 09; Joh. Calvin 09. H: A. Zeller, Lieder d. Leids 08. ()

Knodt, Karl Ernst (Pf. Ernst von Klingen), ✠, Kritik, ev. Pfr. Benshe im a. d. Bergstr. (Eppelsheim, Rheinhess. $^{6}/_{6}$ 56.) **V:** Aus meiner Waldecke, G. 00, 3. A. 04; Aus all. Augenblicken m. Lebens, G. 02, 2. A. 07; Liederlese mod. Sehnsucht 02; Fontes Melusinae 04; Ein Ton v. Tode u. ein Lied v. Leben, G. 05; Allerleirauh, Sprüche 07: Von Schönheit, Sehnsucht, Wahrheit, G. 08; Sammlung Deutscher Dichtergebete 11.

Knöfel, Heinrich, ⊙, ✠. Spandau, Streitstr. 30. (Willsdruff b. Dresden $^{22}/_{11}$ 61.) **V:** Zwischen Flammen u. Rauch, G. 10.

Knögel, Wilhelm, Idylle, Dr. phil., Prof., ObLehr. a. Lessing-Gymn. Frankfurt a. M., Feyerleinstr. 8. (Montabaur $^{7}/_{2}$ 58.) **V:** Voß' Luise u. die Entwicklung d. deutsch. Idylle bis auf Heinr. Seibel 04; Berufliche Streifzüge 09.

Knoke, Friedr., klass. Ψ u. ♔, Dr. phil., Prof., GDir. Osnabrück. (Schmedenstedt $^{9}/_{1}$ 44.) **V:** Über „hic" und „nunc" in der oratio obliqua 81; Feldzug König Karls gegen die Sorben 806 82; Zeittafeln f. d. Unterr. in d. Gesch. 85; Kriegszüge d. Germanicus in Deutschld. 87, 1. Nachtr. 89; 2. Nachtr. 97; Gebrauch v. plures bei Tacitus 90; Anhalt. Gesch. I 93; Röm. Moorbrücken i. Deutschld. 95; Varuslager i. Habichtswalde b. Stift Leeden 96, Nachtr. 97; Cäcinalager b. Mehrholz 98; Schlachtfeld i. Teutoburger Walde 99; Varuslager b. Iburg 00; D. röm. Forschungen i. nordwestlichen Deutschld. 00; E. Eisenschmelze i. Habichtswalde b. Stift Leeden 01; E. Urteil üb. d. Varuslager i. Habichtswalde 01; Gegenwärt. Stand d. Forschungen üb. d. Römerkriege im nordwestl. Deutschld. 03; Begriff der Tragödie nach Aristoteles 06; Neue Beiträge zu e. Gesch. der Römerkriege in Deutschland 07; Armin der Befreier Deutschlands 09.

Knoke, Karl, †, D., o. UProf., GKonsistR., Abt zu Bursfelde. Göttingen. (Schmedenstedt $^{15}/_{10}$ 41.) **V:** Fachschr. ()

Knoke, Paul, ⚖, Dr. jur., a.o. UProf. Königsberg i. Pr. 9, Ritterstr. 27. (Wunstorf $^{27}/_{8}$ 74.) **V:** Das Recht der Gesellschaft nach dem bürgerl. Gesetzbuch für d. Deutsche Reich 01; Register z. 1.—50. Bd. v. Iherings Jahrb. f. d. Dogmatik d. bürgerl. Rechts 09; Zur Lehre vom relativen Veräußerungsverbot 10.

Knoll, Ed., s. Seis, Ed.

Knoop, Gerhard J. Ouckama (Pf. Gerhard Ouckama), Rom., Chemiker. Moskau, Manufacture de Danilowo. (Bremen $^{9}/_{6}$ 61.) **V:** D. Karburg 97; D. Dekadenten 98; Die erlösende Wahrheit 99; Outsider, R. 00; Das Element, R. 01; Sebald Soekers Pilgerfahrt, R. 03; Hermann Osleb, R. 04; Sebald Soekers Vollendg 05; Nadeshda Bachini, R. 06; Der Gelüste Ketten, Nn. 07; Aus den Papieren des Frhrn. v. Skarpl 09.

Knoop, Otto, Folkloristik, GP. Rogasen. (Carzin, Pomm. $^{20}/_{8}$ 53.) **H:** Hinterpomm. Volkssagen 85; Pos. Sagen 93; Volkstüml. aus der Tierwelt 05; Ostmärk. Sagen, Märchen u. Erzn. I 10.

Knopf, Jul., ASP., ✓, Theaterkritiker d. „Berl. Allg. Ztg.". Berlin SO, Melchiorstr. 10. (Driesen $^{1}/_{1}$ 63.) **V:** Politik, Lsp. 93; Ehrliche Leute, D. 02; Der ner-

vöse Redakteur u. andere Humoresken 05: Das Duell 06; D. krit. Tag, Vst. 08.

Knopf, Otto, ✎, Dr. phil., a.o. UP. Jena, Schillergäßchen 3. (Hildburghausen $^{24}|_{9}$ 56.) **V:** Die Schmidtsche Sonnentheorie 93.

Knopf, Rudolf, Neues Test., Urchristentum, D., o. Prof. in der ev.-theol. Fak. Wien XIX/1, Hofzeile 27. (Biala $^{26}|_{10}$ 74.) **V:** D. Erste Clemensbrief 99; Ausgew. Märtyreracten 01; Das nachapostol. Zeitalter 05; Der Text des N. T. 06; D. Zukunftshoffnungen d. Urchristentums 07; Paulus 09.

Knöpfler, Alois, (k.), ✝, Kirchen♛, D., Dr. phil., o. UP. München, Schellingstr. 22/1. (Schomburg $^{29}|_{8}$ 47.) **H:** Rohrbacher, Univ.-Gesch. d. kathol. Kirche, 23. Bd. 83; Hefele, Konziliengeschichte, 5. u. 6. Bd., 2. A. 86 u. 90; Walafried Strabonis Liber de exordiis et incrementis 90; Kelchbewegung in Bayern unter Albr. V. 91; Wert u. Bedeutung d. Studiums d. Kirchengesch. 93; Lehrb. d. Kirchengesch. 95, 4. A. 06; J. A. Möhler 96; D. Vaterunser 98, 2. A. 02; Veröffentlichgn aus d. kirchenhist. Sem. München 99 ff.; Rabanus Maurus, De institutione clericorum libri tres 00. ()

Knöpfler, Josef Franz, ♛, Kultur♛, Dr. phil , Kgl. bayer. Kreisarchiv-Assessor. Amberg, Oberpfalz. (Freistadt, Ob.-Österr. $^{13}|_{2}$ 77.) **V:** Die Belagerung u. Eroberung Kufsteins durch König Maximilian i. J. 1504 05.

Knopp, Jak. Napoleon, (k.), ♛, Pfr. Sayn i. d. Rheinpr. (Treis a. Mosel $^{15}|_{10}$ 48.) **V:** Erzbischof Krementz 85; Ludw. Windthorst 98.

Knorr-Schmidt, Marie, s. Schmidt, Marie, Meerane.

Knortz, Karl, ♛, Ethnogr., Kult.♛, Prof. North Tarrytown, N. Y. (Garbenheim $^{28}|_{8}$ 41.) **V:** Gesch. d. nordamerik. Lit. 91 II; D. plattd. Lit. N.Amerikas 97; Streifzüge auf d. Gebiete amerikan. Volkskunde 02; Nachklänge german. Glaubens u. Brauches in Amerika 03; Die amerikan. Volksschule 04; Der Handfertigkeitsunterricht 04; Römische Taktik in den Verein. Staaten 04; Zur amerikan. Volkskunde 06; Deutsch in Amerika 06; Nietzsches Zarathustra 06; Amerik. Redensarten u. Volksgebräuche 07; D. Ver. Staaten von Amerika 07; Das Buch des Lebens 08; Sudermanns Dramen 08; D. menschl. Körper 08; Washington Irving in Tarrytown 09; Christentum u. Kirchentum 09; Fremdwörterei 09; Nietzsche, der Unzeitgemäße 09; Pessimismus in der amerikan. Lit. 09; Religiöses Leben in den Ver. Staaten 09; Die Insekten in Sitte, Sage u. Lit. 10; Dogmenfreier Moralunterricht in d. Volksschule 10; Walt Whitman u. s. Nachfolg. 10.

Knötel, Paul, Kunst♛, ♛, Altertumskunde, Jugendschr., Dr. phil., Prof., ObLehrer. Kattowitz, ObSchlesien, Karlstr. 3. (Glogau $^{2}|_{12}$ 58.) **V:** Bilderatlas z. deutsch. Gesch. 95; Ill. allgem. Kunstgesch. im Umriß 02, 2. A. 07; Bürgerl. Heraldik, 1. u. 2. A. 03; Im Kampf um die Heimat 04; Gesch. Oberschlesiens 06; Der Hungerturm 06; Oberschles. Sagen (m. Frau Hildegard Knötel) 07: Schlesisches Bilderbuch 07; Oberschlesien einst u. jetzt, 1. u. 2. A. 09; Kunst u. Heimat 10.

Knoevenagel, Jul., Stenogr., Dr. phil. Hannover-Linden. (Landsberg a. W. $^{7}|_{10}$ 32.) **V:** Vollst. vrakt. Lehrb. d. Stolz. Stenogr. (m. W. Ryssel) 67, 9. A. 96; Warum verdient die Stolz. Stenographie d. Vorzug 98, u. a. ()

Knudsen, Hans, Lit.♛, Dr. phil. Posen, Fischerei 7. (ebda $^{2}|_{12}$ 86.) **V:** Schüler u. die Musik 08.

Knudson, Frl. Helga (Pf. Asta Flora), Christl. Unterhaltgslit. Rostock i. M., Prinzenstr. 2b. (Berlin $^{14}|_{9}$ 74.) **V:** Wer wird siegen? 08; Herrliche Wanderung 08.()

Knuffert, Rudolf, ✠, Nov., ObAmtsrichter. Tittmoning. (Neu-Ulm $^{24}|_{12}$ 63.) **V:** Lieder 96; Frauengestalten 98; Die Abenteuer des Kapitän Flint 06.

Knust, Fräul. Anna (Pf. Anica [Anita] Helmar), Plaudereien usw. Hameln, Prv. Hannov., Kanalstr. 18. (Hildesheim $^{6}|_{1}$ 78.)

Knÿ, Leop., ✉, Dr. phil., o. Prof. a. d. Ldw.Hochsch. u. o.HonlP., ⊕RegR. Berlin-Wilmersdorf, Kaiserallee 186, 187. (Breslau $^{6}|_{7}$ 41.) **V:** Entw. d. Parteriaceen 75; Üb. d. Dickenwachstum d. Holzkörpers usw. 82; Botan. Wandtafel m. erläuternd. Texte 74/09.

Kobatsch, Rud., CC., ÖF., ✠, Dr. jur., I. Sekr. des Niederösterr. Gewerbevereins, Prof. a. d. k. u. k. Konsularakad. Wien I, Eschenbachg. 11. (Bruck a. L. $^{12}|_{7}$ 68.) **V:** Die Armenpflege in Wien u. ihre Reform 94; D. Reform d. österr. Gewerberechtes 96; Zollverfahren u. Zollverwaltg 99; Nominelle u. reelle Lohnsteigerungen 00; Im Reiche des Zaren, Das moderne Rußland 00; Westdeutsche Reisebilder, Düsseldorfer Ausstellung 02; Die österr. Konfektionsindustrie 04; Bericht üb. d. amerikan. Studienreise d. NÖstr. Gewerbevereins 04; Reform u. Ausbau der österr. Arbeiterversicherung 05; Internat. Wirtschaftspolitik 07; Neuere Probleme der österr. Sozialpolitik (Arbeitgeber-Verbände u. Tarifverträge) 08. ()

Kobbelt, Rudolf, ✝, ℙ, Politik, ✓, Pastor. Landeshut i. Schles., Ev. Kirchplatz 6. (Neuzelle $^{29}|_{11}$ 61.) **V:** Die deutsch-evangel. Diaspora 93; Schul-

fragen 02; D. Aufgaben der heim. Kirche bez. der geistl. Versorgung der ev. Deutschen im Auslande 09.

Kobel, Oskar, ✓, germ. ⚒, Welt⚓, Reisefschild., Kgl. Präparandenanstaltsvorst. Myslowitz i. ObSchles. (Sommerfeld i. L. $^{13}/_{7}$ 68.) **B:** Übersichtl. Darstellg d. Volkserziehungswesens d. europäischen u. außereuropäisch. Kulturstaaten 00/01 II; Päd. Studienreise n. Dänemark, Schweden u. Norwegen 98; D. niederl. Volksschulw. 02; Abriß d. Lehre von d. Dichtkunst 03, 4. A. 09; Die Bedeutg der Weltpädagogik f. die Schulpolitik d. Staaten 03; Methodik für den Unterricht in der deutsch. Spr. 05, 2. A. 07; Heimatkunde d. Kreises Neustadt i. ObSchles. 05; Deutsche Dichter 06, 3. A. 10; Deutsche Literaturgesch. 08; Bilder aus d. german. Götterlehre 08; Lehrproben u. Entwürfe für den deutsch. Literaturunterricht 09.

Köbcle, Frau Hanna, geb. Christaller (Hanna Christaller), Kolonialnovellen. Schorndorf i. Württ. (ebda $^{4}/_{7}$ 72.) **B:** Alfreds Frauen 03, 3. A. 05; Leibeigen 07.

Kobelt, Wilh., ♈, ●, Dr. med., Dr. phil. h. c., Prof. Schwanheim i. Hess.-Nassau. (Alsfeld $^{20}/_{3}$ 40.) **B:** Schriften üb. Konchylien, Tiergeographie u. a.

Kobert, Ed. Rud., Pharmakol., Gesch. d. Medizin, Dr. jur. hon. c., Dr. med., o. UP., Dir. d. Inst. f. Pharmak. u. phys. Chemie, russischer StaatsR., MitHrsg. von „Archives internationales de Pharmacodyn. et de Thérapie" u. von „Biochem. Ztschr.". Rostock, St. Georg-Str. 72. (Bitterfeld $^{3}/_{1}$ 54.) **B:** Bestandteile u. Wirkungen des Mutterkorns 84; Jahresbericht der Pharmakotherapie für 84, 85; Zustand der Arzneikunde vor 18 Jahrhunderten 87; Kompendium der Toxikologie 87, 4. A. 03; Arbeiten d. pharmak. Instituts zu Dorpat 88/96 XIV; Arzneiverordnungslehre 88, 3. A. 00; Hist. Studien d. pharmak. Instituts z. Dorpat 89/96 V; Üb. Chanmethämoglobin 91; Lehrb. d. Intoxikationen 95/97 II, 2. A. Allgem. Teil 02, Spez. Teil I 04, II 06; Üb. d. Kwaß 96; Beitr. zur Gesch. d. Bieres 96; Lehrb. d. Pharmakotherapie 96/97 II, 2. A. 08; Görbersdorfer Veröffentlichgn 97 f. II; Üb. Lungenheilanstalt. 00; Üb. Giftspinnen 01; Üb. Giftfische u. Fischgifte 02; Üb. d. Schwierigk. b. d. Auslese d. Kranken f. d. Volkslungenheilst. 02; Beiträge zur Kenntnis der Saponinsubstanzen 04; Aus d. 2. Jahrh. des Bestehens der med. Fakult. zu Rostock 07; Üb. d. Einwirkg v. Enzymen auf Alkaloide, Glykoside u. Ester 09; E. Edelstein d. Vorzeit u. seine kulturhist. Bedeutg 10.

Köhn v. d. Ried, J., s. Dirnböck-Schulz.

Köhner, Otto, Kolonialw. ⚖, Dr. jur. et phil., W. AdmiralitätR. im Reichs-Marineamt u. a.o. UP. Berlin, Matthäikirchstr. 28. (Breslau $^{2}/_{6}$ 69.) **B:** D. Methode der letzten französ. Bodenbewertg 89; D. Maßregel der Einziehg nach dem Reichs-Straf-Gesetzbuch u. der Nachdrucksgesetzgebg 92; Organisation d. Rechtspflege in d. Kolonien 03; Deutsche Kolonial-Gesetzgebg VI—XII (mit Schmidt-Dargitz bzw. Gerstmeyer) 03/09; Einführg in die Kolonialpolitik 08.

Koch, Dr. A., s. Kaßner, Karl.

Koch, Adolf, PA., VJ & S., ♛, Journalism., Dr. phil., a.o. UP. Heidelberg, Roonstr. 4. ($^{10}/_{3}$ 55.) ( )

Koch, Alexander, FP., PA., Kunstschr., HofR., Verl. u. Hrsg. v. „Deutsche Kunst u. Dekoration", „Innen-Dekoration", „Tapeten-Ztg.", „Stickerei-Ztg.". Darmstadt, Sandstr. 24. (Cöln a. Rh. $^{9}/_{11}$ 60.) **B:** Moderne Innendekoration 95; D. vornehme deutsche Haus (m. H. Werle) 96; E. mal. Bürgerheim (m. demsl.) 98; Mod. Stickereien: I 00, 2. A. 04, II 05, III 08; E. Dokument deutscher Kunst (Darmst. Künstlerkolonie) 01; Ausstellg Turin 02; Darmstadt, eine Stätte moderner Kunstbestrebgn 05; Oldenb. Ausstellg 05; Schmuck u. Edelmetallarbeiten 06; D. Wohngskunst auf d. Dresdner Ausstellg 06; Jung Wien 07; Darmstädter Ausstellg 08.

Koch, Anton, (†.), ✝, D., o. UP. Tübingen, Grabenstr. 19. (Pfronstetten $^{19}/_{4}$ 59.) **B:** D. heil. Faustus, Bischof v. Riez u. s. Gnadenlehre 95; Lehrbuch d. Moraltheologie 05, 3. A. 10.

Koch, Bruno (Ps. früher Georg Volck), VJ & S., Technik, Humor, Zivilingen. Groß-Lichterfelde W, Mommsenstr. 2a. (Kottlow, Posen $^{9}/_{12}$ 60.) **B:** Handbuch üb. Rammarbeiten, 1. u. 2. A. 97 (ins Russ. übs. 99); Allerlei 00; Klaus Ohm u. a. Erzn. 07.

Koch, David, ♌, D., Pfr., Hrsg. des „Christl. Kunstblatt". Unterbalzheim a. d. Iller. (Ulm $^{6}/_{4}$ 69.) **B:** Wilhelm Steinhausen 02, 2. A. 04; Ludwig Richter, 1. u. 2. A. 03; Th. Schüz 05, 2. A. 08; Peter Cornelius 05.

Koch, Emil, Psychologie, Dr. phil., Ob.-Lt. a. D. RGymn. Kiel. (Wahlscheid i. Rhld. $^{9}/_{4}$.) **B:** Bewußtsein der Transcendenz 96; Psychologie i. d. Religionswissenschaft 97.

Koch, Ernst, ♛, Prof., Archivar. Meiningen, Feodorenstr. 8. (Pößneck $^{31}/_{12}$ 43.) **B:** Triller-Sagen I 84; Urkundlicher Stammbaum d. Fam. Triller 87; Stiftung Kasp. Tryllers v. $^{29}/_{9}$ 1617 u. der Stammbaum der Tryller 89; Beiträge z. urkundl. Gesch. d. sächs. Prinzenraubes 90/91; Wasunger Mundart (m. E. Reichardt u. Th. Storch) 95; Bad Liebenstein 96; Beiträge z. urkundl. Gesch. d. Stadt Pößneck 96,

97, 00 IV; D. ehemal. Glashütte zu Langenbach bei Schleusingen 08; Mag. Erasmus Reinhold aus Saalfeld 08; Dr. Erasmus Reinhold 09.

Koch, Gaudentius (Pf. Liebfrauenlob), (t.), ✠, Lesemeister des Kapuzinerordens, Schriftwart beim „Fidelisblatt". Innsbruck, Kapuzinerkloster. (Solothurn $^{6}|_{12}$ 67.) **B:** Liebfrauenlobs Marienleben 98, 2. A. in 3 Büchern u. d. T.: Liebfrauenleben, Liebfrauenminne, Bethlehem 07; Have pia anima, Lr. auf meiner Mutter Tod 06; Kirchenlieder 07, u. F. 08; Bilder vom Heil. Land 09; Eine Fahrt nach Allemannien 10; Aus stillen Bergen, Skn. 10. **Bearb:** Kochem, Das Große Leben Christi 11.

Koch, Gottfr., ♔, Dr. phil., Prof. Charlottenburg, Leibnizstr. 19. (Brandenburg a. H. $^{4}|_{10}$ 59.) **B:** Absolutismus u. Parlamentarismus 92; Demokratie und Konstitution 96. **H:** F. Kern, Grundriß d. deutsch. Sachlehre, 3. A. 96.

Koch, Gust. Ad., ⚓, ⊛, Eisenbahnw., ⁄, Dr. phil., o. ö. Prof. a. d. Hochsch. f. Bodenkultur, k.k. Hofrat. Wien III, Reisnerstr. 6. (Wallern $^{10}|_{10}$ 46.) **B:** Zur Eröffnung der Erzherzogin Marie Valeriequelle in Bad Hall in Oberösterr., e. hist.-geolog. Bänkellied 04; Die neuen Jodquellen in Bad Hall 05; Die Sanierung der städt. Trinkwasserleitg in Laa a. Th. 05; Zur Eruption des Vesuvs 06; Frühere Erdbeben in Californien 06; Eine kalte Schwefelquelle in Vöslau 07; Das erweiterte Projekt der neuen Hochquellenleitg für Essek 06; D. Aufschlüsse an den Hochquellen von Orahovica u. Jskrica u. die Aussichten einer Erbohrung von Trinkwasser i. d. Umgebung von Essek 06; Üb. artes. Bohrungen im Tertiärbecken von Wien, 1. u. 2. A. 07; Z. Commercialisierung d. Staatsforstwirtschaft 08; Bemerkgn zur Wiener Wasserfrage 09; Die Trinkwasser-Versorgg der Hinbrühl 09; u. a.

Koch, Hans (Pf. Johannes Leonardus), ✠, Dr. med., Arzt. Straßburg i. E., Oberlinstr. 37. (St. Avold i. Lothr. $^{4}|_{2}$ 81.) **B:** Dieweil es Lebens gilt! G. 05; Mein Lebtag geht auf krummen Wegen, G. 06: Proleten, Nn. 08. ( )

Koch, Heinr., (t.), ♔, D., Prälat, Milit.-ObPfr. Frankfurt a. M., Finkenhofstr. 10. (Eschweiler $^{24}|_{2}$ 35.) **B:** Gesch. d. Stadt Eschweiler 82/90 II; Reformation im Herzogtum Jülich 83/96 III; Karmeliterkloster d. niederdeutsch. Prov. 13./16. Jahrh. 89; Dominikanerkloster zu Frankfurt a. M. 13./16. Jahrh. 92; Urkunden der Stadt Düren 14./16. Jahrh. 97; St. Rochuskapelle zu Bingen a. Rh 98, 2. A. 04; Z. Gesch. d. Marian. Bruderschaften i. der Liebfrauenkirche zu Frankfurt a. M. 98; Die heil. Hildegard 05, 2. A. 10; Die kath. Kirche zu Münster a. Stein 05, 2. A. 10.

Koch, Heinr., christl. Gesellschaftsw., Dr. theol. et phil., SJ., UDoz. Innsbruck. (Meschede $^{25}|_{5}$ 70.) **B:** D. deutsche Hausindustrie 05; Arbeiterausschüsse 07.

Koch, Hugo, △, ThSchP., GBauR. Berlin SW, Belle-Alliance-Str. 26. (Oppeln $^{15}|_{12}$ 43.) **B:** D. natürl. Bausteine Deutschlands 92; Baukunde d. Architekten 90/91, 96, 03; Handb. d. Archit. (Dachdeckungen) 95, 99; Dasf. (Fenster, Tore usw.) 96, 01; Dasf. (Baufuhrung) 01; Dasselbe (Fußböden, Wände, Decken) 03; Dasf. (Sicherungen geg. Einbruch), 3. A. 04; Dasf. (Schankstätten, Speisewirtsch., Kaffeehäuser, Restaurants u. öffentl. Vergnügungsstätten), 3. A. 04; Dasf. (Technik der Baustoffe), 3. A. 05; Gottgetreu, I, 2. A. 99.

Koch, Hugo, (t.), Kirchen♔, D., Dr. phil., o. UP. Braunsberg. (Andelfingen, Württ. $^{7}|_{4}$ 69.) **B:** Pseudo-Dionysius Areopagita i. s. Beziehgn z. Neuplatonismus u. Mysterienwesen 00; Virgines Christi 07; Vincenz von Lerin u. Gennadius 07; D. Tauflehre des Liber de rebaptismate 07; D. Ehe Kaiser Heinrichs II. m. Kunigunde 08; Cyprian u. der röm. Primat 10.

Koch, John, Chaucerforschung, engl. u. franz. Lehrb., ⚔, Dr. phil., Prof., ObLehr. Groß-Lichterfelde, Bismarckstr. 20. (Ohra $^{22}|_{12}$ 50.) **B:** Chardry 79; Chaucers Ausgew. Dichtgn 80; Die Siebenschläferlegende 83; Engl. Lesebüch. 86, 94 usw.; Kl. engl. Lesеb., 3. A. 99; Prakt. Englisch I 93, 28.—29. A. 10; II 94, 4. A. 08; Prakt. Französisch I 95, 17.—18. A. 08; II 96, 3. A. 08; Gesch. d. Korps Baltia 06; Schl. b. Noisseville 09. **H:** Chaucer, Pardoner 02; Chaucer, Parl. of Foules 04. **Neubearb:** Fölsing, Engl. Elementarbuch) 85, 32. A. 09; Engl. Grammatik 89, 3. A. (Schulgrammatik) 10.

Koch, Julius, Ψ, ♔, Dr. phil., Real-GymnDir. Berlin-Grunewald, Realgymnasium. (Cottbus $^{12}|_{8}$ 66.) **B:** Römische Gesch. 98, 4. A. 05; D. Geschichtsunterricht 01; Lehrbuch der Gesch. 04—09. **H:** Claudian 93. ( )

Koch, Julius (Pf. Johs. Meinen), ✠, ✠. Bremen, Contrescarpe 138a. (ebda $^{11}|_{7}$ 70.) **B:** Ein Bruderkuß, Dr. 93; Im Frühglanz, G. 00; Die Gerechten, Dr. 04; Versailles, Dr. 05; Trude, Erz. in Versl. 07; D. Rätsel, Dr. 08; Mittag, G. 09; Tibeta Vasmer, Dr. 10.

Koch, Karl, ⚗, GP. Cannstatt, Königstr. 10. (Laichingen $^{5}|_{6}$ 54.) **B:** Lehrb. d. eben. Geometrie 89/90.

Koch, Karl Richard, ♌, Dr. phil., o. ThSchP. Stuttgart, Feuerbacherstr. 130. (Stettin $^{2}|_{8}$ 52.)

Koch, Konrad, ℞, Dr. phil., Prof., Ob.-Lehr. Braunschweig, Schleinitzstr. 18. (ebda $13|_9$ 46.) **B:** Fußball 75, 2. A. 85; Torball 77; Wodurch sichern wir das Bestehen der Schulspiele? 87; Entwicklung d. Jugendspiels i. Deutschl. 93; Gesch. d. Fußballspiels 94, 2. A. 95; Wie wird das Bewegungsspiel im Freien zur Volkssitte? 95; Das heut. Spielleben Engl. 95; Stand d. Nationalfestfrage 98; Erziehung z. Mute durch Turnen, Spiel u. Sport 00; Die Volks- u. Jugendspiele nach d. Grundsätzen d. Zentralausschusses 08.

Koch, Maidy, s. Meyer, Maidy.

Koch, Max, Lit.♔, Dr. phil., o.ö. UP. Breslau XIII, Kaiser Wilhelm-Str. 105 III. (München $22|_{12}$ 55.) **B:** Schlesw. Lit.-Briefe 78; H. P. Sturz 79; Quellen v. Wielands Oberon 79; Üb. d. Beziehg d. engl. Lit. zur deutsch. im 18. Jahrh. 83; Shakesp. Leben u. Werke 85; Gottsched u. d. Reform d. deutsch. Lit. 86; Was kann das deutsche Volk v. R. Wagner lernen? 88; Münchner Wertheriade 88; Grillparzer 91; Nationalität u. Nat.-Lit. 91; Gesch. der deutsch. Lit. 93, 6. A. 06; Geschichte der deutsch. Lit. v. 1600 bis z. Gegenw. 97, 3. A. 10; Zu Ehren Schillers, Festrede 05; R. Wagner, Biogr. I 07; D. deutsche Lit. v. Jena bis zu d. Befreiungskriegen mit bes. Berücksichtigg Schlesiens 08. **Neubearb:** Vilmar, Lebensbilder deutsch. Dichter 85; Goethe- u. Schillerlit. (in Goedekes Grundriß) 91/92. **H:** Shakesp., Wke. 82/84, n. A. 02/07; Chamisso, Wke. 83, n. A. 06; Lessing, Wke. 86; Immermann u. Lenau, Schulze u. Hoffmann, Arnim u. Brentano, Eichendorff u. Fouqué in Kürschners Nat.-Lit.; Hock, Blumenfeld in Braunes Neudr. 99; Hebbels Herodes u. Mariamne in „Meisterwerke d. deutsch. Bühne" 07; Platens sämtl. Wke. 10, ausgew. Wke. 10; Breslauer Beiträge zur Lit.-Gesch.

Koch, Paul, Marine♔, G.Admiralitäts-Rat. Berlin-Südende. (Marienwerder $14|_5$ 55.) **B:** Beiträge z. Gesch. unserer Marine 95; desgl. neue Folge 99; Deutsch. Flottenlesebuch. (m. Prof. H. Bork) 01; Gesch. d. deutsch. Marine 02, 2. A. 06; Albrecht v. Stosch als Chef der Admiralität 03; Einführung in die Marineverwaltung, f. deren Anwärter bearbeitet 04.

Koch, Wilhelm, kath. ✝, spez. Dogmatik, D., a.o. UP. Tübingen, Uhlandstr. 2. (Ludwigsburg $21|_9$ 74.) **H:** P. Schanz, Apologie d. Christentums, 1. Bd. 4. A. 09, 3. Bd. 3. A. 06. **B:** D. Taufe im Neuen Testament 09, 2. A. 10. **MitB:** Religiös-wissenschaftl. Vorträge f. kathol. Akademiker 10.

Koch v. Berneck, Max, Offizier a. D., ⁄, Reisehandb. München, Sternstr. 10 I. (Dresden $12|_{10}$ 27.) **B:** München u. die Königsschlösser, 26. A.; Schloß Berg und Starnbergersee, 2. A.; Internat. Reisealbum, 14. A.

Koch-Breuberg, F., ASB., ⁄, Nov., Kriegs♔, Roman, Kgl. bayr. Major a. D. Traunstein, Oberbay. (Ingolstadt $3|_3$ 47.) **B:** Drei Jahre in Frankreich 91; Siegfried d. Träumer 97; Caligula u. Cäsonia, Sch. 05; Die Bayern im großen Kriege 07; Eliud, ChristusR. 10; Militärhumor. 10.

Koch-Schicht, Louise, s. Schicht, Louise.

Kocher, Theodor, Chirurgie, Dr. med., o. UP. Bern. (ebda $25|_8$ 41.) **B:** Fachschriften. ()

Köcher, Ferdinand, Erz. u. Sage, Lehrb. Jena, Kaiserin Augusta-Str. 10. (Taupadel b. Bürgel $20|_4$ 64.) **B:** Bergblumen, Sagen aus d. Vorder-Rhön 88; Madje Fremdling, Erz. 97; Kirchbergs Geschick 98. ()

Köck, Johann, (t.), Pastoral ✝, Dr. theol. et phil., o. ö. UP. Graz, Naglerg. 49. (Stainz $19|_8$ 68.) **B:** D. kirchlichen Zensuren 02. ()

Kockerols, Wilhelm, Rechtswissenschaft, Dr. jur. utr., JustR., Notar. Coblenz, Kais. Wilhelm-Ring 4. (Rommersdorf, Kr. Neuwied $7|_3$ 57.) **B:** Notariatsbezirke 97; Das Rheinische Recht 02.

Kögel, Gottfried, Biogr., RegR. Berlin-Schlachtensee, Adalbertstr. 11. (Haag $21|_{11}$ 58.) **B:** Rudolf Kögel, s. Werden u. Wirken 99—04 III; Armins Ende, nat. Dr. 06.

Kögel, Joseph, Dr., Dompropst, Kgl. Geistl. Rat, Päpstl. Hausprälat. Augsburg, Frauentorstr. D 109. (Weißenhorn $10|_{12}$ 41.) **B:** Gesch. d. St. Kajetans-Hofkirche, der Theatiner u. d. Kgl. Hofstiftes 99.

Kögler, Ferdinand, ♋, Dr. jur., o.ö. UP. Czernowitz, Franzensg. 30. (Hippach i. Tirol $5|_5$ 72.) **B:** D. landesfürstl. Steuerwesen i. Tirol bis zum Ausgang des MA. I 01; Die legitimatio per rescriptum von Justinian bis z. Tode Karls IV. 04; Beiträge zur Gesch. der Rezeption u. der Symbolik der legitimatio per subsequens matrimonium 04.

Kögler, Oswald, Pfr. Kleinrudestedt, S.-W. (Jena $29|_3$ 69.) **Ue:** van Koetsveld, Ernste Novellen 01. **B:** Die heil. Elisabeth 08.

Kohfeldt, Gustav, Kultur- u. Bildungsgesch., Dr. phil., ObBibliothekar a.d.Univ.-Bibl. Rostock, Blutstr. 10. (Neukalen $25|_2$ 67.) **B:** Zur Ästhetik d. Metapher 92; Plattdeutsche Meclenburg. Hochzeitsgedichte des 17. u. 18. Jahrh. 08. ()

Kohl, Albert, ♆, ♂, Feuillet.-Red. d. „Nordh. Ztg.". Nordhausen, Geiersberg 5. (Hessen i. Braunschweig $9|_7$ 72.) **B:** Gedichte 06.

Kohl, Ant., (t.), ♆, Domkapitular, M.

d. R. Eichstätt. (Kipfenberg $^{19}/_{6}$ 51.) B: Schutzengelglöcklein, G. 80; Pilgerfahrt nach Agypten u. Palästina 91; Sonnenwende, dr. Weihn.-Märchen 92, 2. A. 95; Die Bodenzinse 98.

Kohl, Frau Camilla, geb. Koblinger (Pf. C. Wild, C. Waldau, E. Haid), Nov., Roman, ⌂. Wien VII, Bernardg. 23. (Prag $^{11}/_{2}$ 51.) B: Verschlungene Pfade 07; Die Jagd nach dem Glück 08.

Kohl, Franz Friedr., ♈, Volkskde, k. u. k. Kustos. Wien XVIII/1, Michaelerstr. 26. B: Zahlreiche zoolog. Abhandlgn, bes. hymenopterol.; Heitere Volksgesänge aus Tirol 07, u. a. Sammlgn Tiroler Volkslieder; D. Tiroler Bauernhochzeit 08.

Kohl, Horst, ♑, Dr. phil., Prof., Konrektor. Leipzig-Connewitz, Eichendorffstr. 31. (Waldheim $^{19}/_{5}$ 55.) B: 10 Jahre ostgot. Gesch. 77; Lehrb. d. Gesch. d. R. Dietsch II, 3, 4, 81/84; Geschichtschreib. d. deutsch. Vorzeit, L. 60, 63, 69, 78 81/86; Annalen d. deutsch. Gesch. v. Dr. G. Richter, Bd. II u. III 85/98; Bismarck-Gedenkb. 88, 2. A. 89; 30 Jahre preuß.-deutsch. Gesch. 1858/88 88; Bismarck-Regesten 91/92 II; Bismarcks polit. Reden, hist.-krit. Gesamtausgabe 92/04 XIV, II 2. A. 02; Bismarck-Ged. d. Kladderadatsch m. Erläut. 94; Bismarcks Briefe an General v. Gerlach 96; Bismarck-Briefe, 8. A. 99; Denkwürd. Tage aus d. Leben Bismarcks 98; Bismarckreden 47/95 98; Wegweiser durch d. Gedanken u. Erinnergn d. Fürsten Bismarck 99; Register z. Bism. Gedanken u. Erinnergn. 00; Berichtigungen u. Bismarck 03; Grundriß der alla. Gesch. 05/06 III. H: Bismarck-Jahrbuch 94 99 VI; Gedanken u. Erinnergn Bismarcks 98 II; Anhang hierzu 01 II; Volksausgabe der Ged. u. Erinnergn 05 II.

Kohl, Otto, Didaktik (bes. griechischer Unterricht), GP. Kreuznach. (Eisenach $^{13}/_{9}$ 44.) B: Griech. Lese- u. Übgsbuch I—III 85, 7. A. 09; Griech. Unterricht, Gesch. u. Methode 96, 2. A. 05; Maler Müllers lyr. Ged. 05; W. Kopp, Gesch. d. griech. Lit., 7. A. 08; Altertümer (bes. röm.) u. Geschichte v. Kreuznach.

Kohlenegg, Frau Gertrud v., geb. Triepel, Nov., ♉. Groß-Lichterfelde, Ringstr. 47a. (Leipzig $^{10}/_{6}$ 63.) B: In stiller Stunde 91, 2. A. 94; Ein Stückchen Alltagsleben, G. 93; Merkbuch für junge Mädchen 97.

Kohlenegg, Viktor v., Roman. Groß-Lichterfelde-West. (München $^{6}/_{2}$ 72.) B: Die Höpfe, R. 96/97; Wille Brandt, R. 00; Paul Utes Frau, R. 04; Was Toby von Krake schrieb, Novellistisch. 05; Die Ehe i. Schatten, R. 06, 2. A. 09; Eifersucht, R. 07, 2. A. 08; Dorchen, R., 1. u. 2. A. 08.

Kohler, Josef, ♊, ästhet. u. philos. Essay, Reisebilder, ♅, Liederkomp., Dr. jur., o. UP., GJustR., Hrsg. d. „Archiv für Strafrecht u. Strafprozeß", d. „Zeitschr. f. Völker- u. Bundesstaatsrecht", MitHrsg. d. „Zeitschr. f. vergl. Rechtswiss.", des „Archiv f. bürgerl. Recht", d. „Archiv f. Rechts- u. Wirtschaftsphilosophie" u. d. „Rhein. Zeitschr. f. Zivil- u. Prozeßrecht". Berlin W 15, Kurfürstendamm 216. (Offenburg $^{9}/_{3}$ 49.) B: Rechtsfälle z. Studium d. franz. Zivilrechts 77/78 II; Patentrecht 78; Autorrecht 80; Pfandrechtl. Forschgn 82; Aus d. Lande d. Kunst 82; Shakespeare v. d. Forum d. Jurisprudenz 83; Nachwort z. Shakespeare v. d. Forum usw. 84; Recht d. Markenschutzes 84; Z. Lehre v. d. Blutrache 85; D. Recht als Kulturerscheinung 85; Chines. Strafrecht 86; Recht als Lebenselement d. Völker 87; Beiträge zur german. Privatrechtsgesch. 83/88 III; Wesen d. Strafe 88; Prozeß als Rechtsverhältnis 88; Forschgn aus d. Patentrecht 88; Ästhet. Streifer. 89; Rechtsvergl. Studien 89; Prozeßrechtl. Forschgn 89; Strafrechtsaufgaben 89/99 II; Studien aus d. Strafrecht 91/97 VI; Aus dem babylon. Rechtsleben (m. F. E. Peiser) 91/98 IV; Lehrbuch des Konkursrechts 91; Altind. Prozeßrecht 91; Das lit. u. artist. Kunstwerk u. s. Autorschutz 92; Lyrische Ged. u. Ballad. 92; Zivilprozeßual. Rechtsaufgaben 92, 4. A. 06; Treu u. Glauben im Verk. 93; Feuermythus, Dichtg 93; Liebestod, Dichtg 93; Leitfad. d. deutsch. Konkursrechts 93, 2. A. als erweit. Leitf. d. deutschen Konkursrechts 93; Z. Charakteristik R. Wagners 93; Ges. Beitr. z. Zivilprozeß 94; D. Ursprung der Melusinensage 95; N. Dichtungen 95; Melusine, dr. Dichtg 96; Beitr. z. Gesch. d. röm. Rechts in Deutschland (m. E. Liesegang) 96/98 II; Zur Urgesch. d. Ehe 97; Industrierechtl. Abhandlgn u. Gutachten 99/01 II; Handbuch d. deutsch. Patentrechts 01; Carolina (m. Scheel) 00; Schulausg. d. Carolina (m. Scheel) 00; Dantes heilige Reise, I: Purgatorio (freie Nachdichtg) 01; II: Inferno 02; III: Paradiso 03; Aus Petrarcas Sonettenschatz I 03, II 04; 12 Studien z. BGB. I 00, II 09; Vom Lebenspfad, ges. Essays 02; Einführg i. d. Rechtswiss. 01, 3. A. 08; Bambergensis (m. Scheel) 02 und Bamb. Niederd. Fassung (m. Scheel) 04; D. Kurtaxe 02; Lied. Op. 1—15; Das Eigenbild im Recht 03; Verbrechertypen i. Shakespeares Dramen 03; Hammurabis Gesetz I 04 (m. Peiser), III 09 (m. Ungnad), IV 10 (m. Ungnad); Lehrb. des bürgerl. Rechts I 04, II 06; Aus Kultur u. Leben, ges. Essays 04; Geist des Christentums 04; Urkundl. Beiträge zur Gesch. des Zivilproz. I 04; Die Patentgesetze aller Völker (mit Mintz) 05 f.; Dante als Prophet

an unsere Zeit 06; Urheberrecht an Schriftwerken u. Verlagsrecht 06; Mod. Rechtsprobleme 07; Würzburger Zentgerichtsreformation (m. Knapp) 07; Grundriß d. Zivilprozesses 07; E. Faustnatur, R. 07; Kunstwerkrecht 08; Aus vier Weltteilen, Reisebilder 08; Des Morgenlandes größte Weisheit, Laotse Tao te king 08; Musterrecht 09; Altflorentinisches Strafrecht (m. Azzi) 09: Lehrbuch d. Rechtsphilosophie 09; Das Recht (in der Sammlg: Die Gesellschaft) 10; Patent-Zeichenrecht, Versicherungsrecht, Rechtsverfolgung (VI. Bd. v. Dernburg, Das bürgerliche Recht) 10. **H:** Neubearbeit. v. Holtzendorff, Enzyklopädie d. Rechtswissensch.; Berl. jurist. Beiträge z. Zivilrecht, Handelsrecht, Strafrecht u. Strafprozeß u. z. vergl. Rechtswissenschaft. **Mith:** Handelsgesetze des Erdballs.

Köhler, Bernhard, Nov., Kritik, ⁂, **Ue:** FLEG. Bonn, Kirchstr. 5. (Greiz i. V. $^{30}/_{12}$ 82.) **Ue:** Loyola, Geistl. Übung. 06.

Köhler, Bruno, ⌂, Kostümwiss., Regiss. u. Kostümmaler d. Lessingtheaters. Berlin NW, Alexanderufer 1. (Greiz $^{5}/_{11}$ 55.) **B:** Pikanter Roman, Lsp. 81; Moser-Album 82; Extravaganzen, Lsp. 86; Orakel, Lsp. 86; Dreizehnte, Lsp. 87; Trachtenbild f. die Bühne 90 f.; Dies u. Das, Hum. 92; Schoßkind, Lsp. 95; Allg. Trachtenkunde 00; W M, Schw. 00; In Vormundschaftssachen, Schw. 02; Antje, Sch. 04; Ehekäfig, Lsp. 05; Der Lebenskünstler, Lsp. 10.

Köhler, Gustav, Dr.-Ing. h. c., Prof. u. Dir. d. Kgl. Bergakad., GBergR. Clausthal. (Zellerfeld $^{1}/_{4}$ 39.) **B:** Lehrbuch d. Bergbaukde, 6. A. 03; Leitf. d. Bergbaukde, 3. A. 03. ( )

Köhler, Heinr. Potsdam, Lennéstr. 19. (ebda $^{7}/_{1}$ 52.) **B:** Zahlreiche Romane u. Novellen.

Köhler, Herm., relig. ♆, Kaufm. Erfurt, Dorotheenstr. 31. (ebda $^{1}/_{5}$ 48.) **B:** Lobe den Herrn, meine Seele 87; D. Herr ist m. Hirte 89; Daheim in Gott 92; Buch der Prologe 02; Glaubensklänge 04.

Köhler, Karl August, AEB., ♫, ♫, ⁂, Kapellmeister, Dir. der Berlin-Wilmersdorfer Kunstschule f. Musik u. Musikw. Berlin-Wilmersdorf, Pfalzburgerstr. 44. (Weimar $^{15}/_{5}$ 78.) **B:** Poetische Wanderbilder 04. ( )

Köhler, Frau Marianne Cläre, geb. Stütz (M. C. Köhler-Stütz), ♆, ⌂, Pianistin. Berlin-Wilmersdorf, Pfalzburgerstr. 44. (Eisenach $^{15}/_{4}$ 83.) ( )

Köhler, Paul Osw., ⁂, Ästhetik, Sozial- u. Staatsw., ⚑, Politik, ∿, Kosmogonie, ♌, ∩, Ingenieur. Liegnitz, Moritzstr. 3. (Charlottenbrunn $^{16}/_{7}$ 51.) **B:** Egoismus u. Zivilisation 83, 2. A. 84; Weltschöpfung u. Weltuntergang 87, 8. A. 02; Sozialdem. Staat 92; Knechtschaft u. Freiheit 93, 2. A. 94; Wahre Natur des Menschen 95; Wunder des Kosmos 02; Passyrion üb. Deutschland (unt. d. Pf. Intrus) 05; D. Entstehung der Kontinente, der Vulkane u. Gebirge 08. ( )

Köhler, Walther, Reformations♛, D., Dr. phil., o. UPr., Red. d. „Beitr. z. hess. Kirchengesch.", MitRed. d. „Theol. Jahresberichtes". Zürich, Ottikerstr. 20. (Elberfeld $^{27}/_{12}$ 70.) **B:** Luthers Schrift an den christl. Adel im Spiegel der Kultur- u. Zeitgesch. 95; Luther u. d. Kirchengesch. I 1 00; Reformation u. Ketzerprozeß 01; Dokum. z. Ablaßstreit v. 1517 02; Bibliographia Brentiana 04; Die Entstehg d. Problems Staat u. Kirche 03; Luthers 95 Thesen samt Resolutionen und Gegenschriften 03; Ein Wort zu Denifles Luther 04; Katholizismus u. Reformation 05; Alfred Hegler 06; Die Anfänge des Pietismus in Gießen 07; Katholizismus u. modern. Staat 08; Martin Luther 10; Idee u. Persönlichkeit in der Kirchengesch. 10. **H:** A. Hegler, Beiträge z. Gesch. d. Mystik in d. Reformationszeit (aus dem Nachlaß) 06; Mich. Sattler, E. brüderl. Vereinigg 08; Luthers Kirchenpostille 10. **Ue:** Syllabus u. Enzyklika Pius' X. 08; Die Borromäusenzyklika 10. **MitRed:** Krit. Zwingli-Ausg.

Köhler-Haußen, Ernst (Pf. Friedrich Fröhlich, Laetus), PA., ♆, Nov., ⁂, ⌂, 𝒻, **Ue:** FEIH, Red. d. „Salonblatt". Dresden-A., Nürnbergerstr. 22. (Davos-Dörfli $^{14}/_{6}$ 72.) **B:** Erinnergn, G. 93; Empor, Dchtgn. 95; Kleine Gesch., Nn. 97, 2. A. 07; Universitas litterarum, Festsp. 97; Galgenstricklieder, hum. G. 03, 3. A. 05; Triumph der Liebe, lyr. Dchtg. 04; Tanze, mein Seelchen! G. 07; Dresdner Jahrbuch 08; D. Kgl. Sächs. Marstall z. Dresden 09; Im Wahn, N. 10. **H:** Mod. Dichtg, Vierteljahrsschrift 95/96.

Köhler-Stütz, M. C., s. Köhler, Marianne Cläre.

Kohlhagen, Heinrich Theodor von, PA., ♛, ⌂, 𝒻, Ψ, 𝒻, Kritik, Chefredakteur d. „Herald.-Genealog. Blätter". Bamberg, Falkenstein. (Nürnberg $^{30}/_{4}$ 85.) **B:** Die Heraldik am Äußeren Bamberger Bauten 06; D. Bedeutg d. Heraldik 06; D. Domkapitel d. alten Bistums Bamberg u. s. Kanoniker 07; Kulturgeschichtl. Plaudereien u. etymolog. Studien 08. ( )

Kohlhepp, Carl, AEB., Nov., ⌂, ♆. Hanau, Kirchstr. 24. (ebda $^{8}/_{12}$ 74.) **B:** Bergab, Sch. 04; Wenn das Blut erwacht, Nn. 07; Der Totenschädel, G. 09; Die Unerlösten, Nov. 09. **Ue:** Das Brandmal Roms, R. 07, 2. A. 08. ( )

Kohlis, Carl (Pf. C. Kyffhausen), ♆, Gastronomie, Hotelbesitzer. Berlin W, Charlottenstr. 35a. (Artern $^{25}/_{9}$ 57.) **B:** Lie-

derbuch f. deutsche Gastwirtsgehülfen (mit Franz Günther) 88, 4. A. 06; Das Weinturnier 07. ()

Kohlmann, Friedrich, ♔, Dr. phil., Prof., Realgymn-Ob-Lehrer. Elberfeld, Dorotheenstr. 12. (Halle a. S. $^{6}|_{4}$ 60.) **B:** Erzbischof Ludolf v. Magdeburg, s. Leben u. s. politische Tätigkeit 85.

Kohlmünzer, Ernst, ASB., ✠, Nov., ✪, k. k. RegR. in P., kais. Rat. Linz a. D., Römerstr. 15. (Windig-Jenikau, Böhm. $^{13}|_{3}$ 31.) **B:** Blumen-Bukett, Nn. u. Erzn. 59; Bunte Steine, G. 73; Auf Kreuz- u. Querzügen, Nn. u. Erzn. 73; D. Geheimnis d. Zigeunerin, Sch. 74; D. Stuhlrichter, R. 00; Die Verfolgten, Erz. 00; Onkel Paul, R. 01; D. neue Revierförster, Hum. 01.

Kohlrausch, Eduard, Strafrecht, Dr. jur., o. ÖP. Königsberg i. Pr., Arndtstr. 1. (Darmstadt $^{4}|_{2}$ 74.) **B:** Irrtum u. Schuldbegriff 03; D. Beschimpfung v. Religionsgesellschaften 08; Sollen u. Können als Grundlagen d. strafrechtl. Zurechng 10.

Kohlrausch, Ernst, Dr. phil., Prof. am Kgl. Kaiser Wilhelms-Gymn. Hannover, Billweg 4. (Lüneburg $^{26}|_{11}$ 50.) **B:** Turnspiele (m. A. Marten) 83, 8. A. 09; Physik d. Turnens 87; Bewegungsspiele 99, 2. A. 08.

Kohlrausch, Rob., ✓. München, v. d. Tann-Str. 25. (Hannover $^{4}|_{10}$ 50.) **B:** Bilder a. N.-Sachsen 83; D. gold. Kalb, Sch. 88; Der Widersp. Zähmung 92; Menschen, Esp. 93; D. Bild d. Herrn Bertram, N. 94; Der Fremde, R. 96; Wie Maler Vincenz Romanisch lernte u. andere Nov. 96; Das Haus d. Schatten, R. 97; In d. Freiheit, R. 98; Schwimmendes Land, R. 99; Klassische Dramen u. ihre Stätten, Essays 03; Deutsche Denkstätten in Italien, desgl. 09.

Kohlrausch, Wilh., Elektrotechnik, Dr. phil., ThSchP., GRegR. Hannover, Nienburgerstr. 8. (Marburg $^{14}|_{5}$ 55.)

Kohlruß, Alfred Arthur (Pf. Hermann), ✓, Politik, Dr. jur., k. k. Gerichtsadjunkt. Czernowitz, Erzherzog Karl-Gasse 33. (Sereth $^{10}|_{9}$ 75.) ()

Kohlschmidt, Oskar, literar. Kritik, ✝, ♔ u. ✠, Lic., Superint. u. Oberpfr. Calbe a. S. (Rothenstein b. Jena $^{29}|_{1}$ 65.) **B:** Der evang. Pfarrer in moderner Dichtg 01. **H:** Prot. Taschenbuch 05.

Kohm, Josef, krit. u. ästhet. Studien, Dr., k. k. GP. Wien III, Tong. 5. (Merkelsdorf $^{12}|_{6}$ 56.) **B:** Schillers Braut v. Messina u. ihr Verhältnis z. Sophokles' Oidipus tyrannos 01; Grillparzers Tragödie Die Ahnfrau i. ihr. gegenwärt. und früheren Gestalt 03. **H:** Grillparzers Ahnfrau nach d. Orig.-Manuskr. 03; Grillparzers Goldenes Vließ u. s. handschriftl. Nachlaß 06.

Köhm, Joseph, klass. Ψ, Dr. phil., Ob-Lehrer am Ostergymn. Mainz, Schulstr. 31. (Mainz-Kastel $^{29}|_{3}$ 75.) **B:** Quaestiones Plautinae Terentianaeque 97; Altlateinische Forschgn 05; Präparation zu Terenz' Adelphoe u. Phormio 09.

Kohn, Adolf, Balneologie, Arzt. Königswart, Böhm., N. 171. (Luk $^{9}|_{3}$ 29.) **B:** Kurort Königswart 73; Führer durch Königswart u. Umgeb. 91.

Kohn, Alois (Pf. A. Siola), ✠, Essays, Chefred. der „Marienb. Ztg." u. des „Marienb. Tagbl.". Marienbad, Haus Ostende. (Libin $^{28}|_{1}$ 60.) **B:** Marienb. Schlendertage 92; Ged. 97. ()

Kohn, Joseph, ✠, Satire. Auf Reisen. (Memmingen $^{9}|_{6}$ 86.) **B:** Phantasieen u. Träume d. Seele, G. 09; Max u. Moritz im Luftballon (u. d. Pf. Bonifatius Lachmuskel) 09.

Kohn, Ludwig, jetzt: Kettner, Ludw.

Kohn, Frau Pauline (Pf. Paula Misa), Nov., Politik, Hrsgin. d. „Wiener illustr. Ztg.". Wien IX, Eisenz. 23. (Göding $^{12}|_{12}$ 65.) **B:** Lebenskonflikte, Nn. 05. ()

Kohne, Gustav, ✪. Hannover, Schneiderberg 7 III. **B:** Bürgermeister Markstein, Vst. 07; Konrad Barko, Dr. 09; Um das Gewissen, Tr. 09; Der Vorsteher von Holtebauf, Kom. 09.

Koehne, Carl, Rechts♔, ✍, Dr. jur. et phil., Prof., ThSchDoz. Berlin W, Keithstr. 12. (Danzig $^{21}|_{3}$ 63.) **B:** Ursprung der Stadtverfassung in Worms, Speyer u. Mainz 90; Das Hansgrafenamt 93; Die Wormser Stadtrechtsreformation 97; Oberrhein. Stadtrechte I, 5: Heidelberg, Mosbach, Neckargemünd, Adelsheim 00; Die Arbeitsordngn im deutsch. Gewerberecht 01; Oberrhein. Stadtrecte I, 6: Ladenburg, Wiesloch usw. 02; D. Recht d. Mühlen bis zum Ende der Karolingerzeit 04; Oberrhein. Stadtrechte I, 7: Bruchsal, Philippsburg usw. 06; Grundriß d. Eisenbahnrechts 06; Kraftfahrzeug u. Rechtsentwicklung 08; D. Grundsätze des Erbbaurechts 08; Oberrhein. Stadtrechte I, 8: Grünsfeld usw. 09; Das superficiarische Rechtsinstitut 09; Die Bedeutg der Einkünfte der Gemeinden für den Städtebau 10.

Köhne, Paul, ✍, ✉, Dr. jur., Amts-GerR. Berlin W, Kurfürstendamm 241. (Danzig $^{22}|_{5}$ 56.) **B:** Reichsgesetz, betr. Krankenversicherg d. Arbeiter 86, 2. A. 92; D. deutsche Strafprozeß u. s. Reform 95; Das deutsche Vormundschaftsrecht (mit Schulthenstein) 98, 2. A. 01; Die Nachlaßbehandlg. d. Erbrecht, Familienrecht u. Vormundschaftsrecht (mit Feist) 00, 17. A. 02; Entwurf zu e. Reichsgesetz, betr. d. Ahndung u. Verfolgg strafbarer Handlungen, welche von jugendl. Personen begangen werden, nebst Begründg 08.

Kohout, Philipp, (t.), ✝, D., Theol.-Prof. Linz a. D., Mozartstr. 28. (Sarleinsbach, ObÖstr. $^{1}/_{9}$ 52.) **B:** Das Leiden Jesu Christi u. die Sünde 90. **Ue:** Flavius Josephus, Jüd. Krieg 01.

Koehre, Otto Paul (Ps. Paulus Hohburg, Ottomar P. Koehre), ♆, ⚲, ⚿, 𝒻. Bad Dürrenberg a. S. (Wurzen $^{12}/_{10}$ 70.) **B:** Herzblut, G.; Stürme, Dr. 02; Der Demonstrant, Dr. 04; Humoresken 04; B. Nande d. Abgrunds 04; Neue Feldbestell-Methode 07; Kgl. Solbad Dürrenberg a. Saale (m. Seyerlen) 08; Landwirtschaft u. Industrie 09; Kampf u. Liebe, Sch. 09; Mein Projekt der Reinluftleitgn für Städte 10. **H:** 30jähr. Wirtschaftserfahrungen d. Rittergutsbes. Fr. Schirmer, Neuhaus.

Köhrer, Erich (Ps. Egon Wendlandt, Werner Reinhold, f. Sat. Momus, Hier. Jobs), PA., ♃ & ✠-S., ASV., ♆, ⚲, 𝒻, Satire, Essays, Literaturwiss., ♫, ⚿, Kritik, Chefred. v. „Das Theater". Charlottenburg, Sybelstr. 27. (Aachen $^{1}/_{6}$ 83.) **B:** Grabbe, Ess. 08; Ein Sieger, R. 08, 2. A. 09; L. M. Goldberger, Ess. 08; Warenhaus Berlin, R. 09, 3. T. 10; Die Beste Coburg 10; Die Hohtönigsburg 11.

Kohut, Ab., 𝒻, Kult.♛, Lit.♛, Hum., Musik, Kritik, **Ue:** M., Dr. phil. Friedenau-Wilmersdorf, Elsastr. 3, Hochpart. (Mindszent $^{10}/_{11}$ 48.) **B:** Herder u. d. Humanitätsbestrebgn 70; Naturgesch. d. Berlinerin 85, 7. A. 87; Mod. Geistesheroen 85, 3. A. 87; Aus d. Reiche der Karpathen 87; Bismarck als Humorist 99; Bismarck u. die Frauen 94; Lassalle 01; Aphrodite u. Athene 02; Die Überweiber aller Zeiten 02; Das Weib wie es ist 03; Louise v. Ploennies 03; Justus v. Liebig 03, 2. A. 05; Wilhelm Busch u. das Ewig-Weibliche 04; Friedrich Schiller u. die Frauen 05; Friedrich Schiller als Humorist 05; Friedrich Schiller in s. Beziehgn zur Musik u. zu den Musikern 05; Die Gesangskönigginnen in den letzten 3 Jahrhunderten 05; Der Meister von Bayreuth 05; Ärzte als Staatsmänner 07; Friedrich d. Gr. als Humorist 07; D. F. Strauß als Denker u. Erzieher 08; Berühmte Kaufleute 08; Drollige u. mollige Geschichten 08 II; Die Hohenzollern u. die Freimaurerei 09; Bismarck in s. Beziehgn zu Württemberg 09; Ludw. Feuerbach 09; Ärzte als Philosophen 10; u. v. a.

Koigen, David, ⁂, Dr. phil. Berlin-Schmargendorf, Spandauerstr. 40. (Wachniaki, Rußl. $^{27}/_{10}$ 77.) **B:** Gesch. der Philos. u. Sozialphilos. des Junghegelianismus 01; Kulturanschauung des Sozialismus 03; Ideen z. Philos. d. Kultur 10.

Kolb, Alexis, Etz. a. d. Etzgeb., Rom., Humor., 𝒻, Postmeister. Potscherad, Böhm. (Breitenbach $^{6}/_{7}$ 66.) **B:** D. Hegerhans; D. Kordonsoldat: Dies Irae; Bunt üb. Eck.

Kolb, Alfred, RegR. Wiesbaden, Rheinstr. 33. **B:** Als Arbeiter in Amerika, 5. A. 09.

Kolb, Frl. Annette, (t.). München, Sophienstr. 7. (ebda $^{2}/_{2}$ 75.) **B:** Sieben Studien 06; L'âme aux deux patries 06. **Ue:** Die Briefe der hl. Catarina v. Siena 06; Villiers de l'Isle Adam, Edisons Weib der Zukunft 09; Chesterton, Orthodoxie 09; Die Markgräfin v. Bayreuth, Memoir. 10.

Kolb, P. Georg, (t.), ✝, SJ. Linz a. D. (Eferding $^{18}/_{4}$ 43.) **B:** Wegweiser i. d. marian. Lit. 88, Suppl. 00; Marian. Oberösterr. 89; Leuchte der Tugend od. d. Liebe zur Wahrheit (anon.) 02; Engelbüchlein 06; Mitteilgn üb. das Wirken d. Jesuiten u. marian. Kongreg. in Linz währ. des 17. u. 18. Jahrh. 08; Josefibüchl. 08. **H:** ✝J. Maurers marian. Niederösterr. 99.

Kolbe, Frl. Elisabeth, DSch., ASR., LB., ♆, städt. Lehrerin. Berlin N 37, Fehrbellinerstr. 87. (Böcke $^{8}/_{3}$ 64.) **B:** Weiße Lilien, G. 05, 4. A. 10; Marienfäden, Sprüche 08.

Kolbe, Emil (Ps. K. Winterfeld), (t.), Dr. phil. Berlin-Friedenau, Kaiser-Allee 123. (Hirschberg i. Schl. $^{10}/_{2}$ 46.)

Kolbe, Walther, alte ♛, Dr. phil., a.o. UP. Rostock, Alexandrinenstr. 10. (Oberförsterei Warnow auf Wollin $^{28}/_{7}$ 76.) **B:** De Atheniensium re navali 99; Zur attheniischen Marineverwaltg 01; Die attischen Archonten 293/2—31/0 08.

Kolbenheyer, Erwin Guido, ASR., ⚲, ⁂, Rom., Nov., Dr. phil. Wien XIX/5, Medlerg. 4. (Budapest $^{30}/_{12}$ 78.) **B:** Giordano Bruno 03; Die sensorielle Theorie d. opt. Raumempfindg 05; Amor Dei, ein Spinoza-R. 08; Meister Joachim Pausewang, R. 10.

Kolberg, Herm., (t.), Homiletik, Pfr. Frauenburg, Ostpr. (Braunsberg $^{23}/_{12}$ 42.) **B:** Predigten u. a. ()

Kolberg, Joseph, Kirchen♛, Kunst♛, D., o. UP. Braunsberg. (Elbing $^{6}/_{8}$ 59.) **B:** Verfassg, Cultus u. Disciplin der christl. Kirche nach den Schriften Tertullians 86; Ermland im Kriege des Jahres 1520 05; Ermländische Goldschmiede 07; Zur Gesch. d. Kardinals Andr. Bathory 10.

Kolde, Aug., Jugendschr., Pfr., Kreisschulinsp. a. D. Görlitz, Jochmannstr. 7. (Friedland $^{3}/_{8}$ 46.) **B:** Frisch gewagt ist halb gewonnen 77; Krankenkommunion 79; Güld. Schatzkästlein Bogatzkys 82; Passionspred. 87.

Kolde, Theod. v., Kirch.♛, D., Dr. phil., o. UP., GHofR. Erlangen, Löwenichstr. (Friedland, ObSchl. $^{6}/_{5}$ 50.) **B:** Luthers

Stellg z. Konzil u. Kirche 76; J. Staupitz u. d. deutsche Augustinerkongregation 79; Fried. d. W. u. d. Anfänge d. Reformat. 81; Analecta Lutherana 83, Luther und der Reichstag zu Worms 83, 2. A. 83; M. Luther 84/93 II; Heilsarmee 85, 2. A. 99; Beitr. z. Reformat.-Gesch. 88; D. Loci communes Ph. Melanchthons 90, 3. A. 00; Luthers Selbstmord, 3. A. 90; Noch einmal derf. 90; Üb. Grenzen d. hist. Erkennens, 2. A. 91; A. Althamer 95; Kirchl. Bruderschaften u. d. rel. Leben im mod. Katholizismus 95; Beitr. z. bayer. Kirchengesch. 95/10 XVI; D. Augsb. Konfessl. lat. u. deutsch kurz erläut. 96; D. relig. Leben in Erfurt b. Ausg. d. MA. 98; Edw. Irving 01; Dr. J. Teuschlein u. d. erste Reformat.-Versuch in Rothenburg o. T. 01; D. bayer. Religionsedikt vom 10. Jan. 1803, 1. u. 2. A. 03; D. Katholizismus u. d. 20. Jahrh. 03; D. Staatsgedanke d. Reformat. u. d. röm. Kirche 03; P. Denifle u. s. Beschimpfg Luthers u. d. ev. Kirche, 1. u. 2. A. 04; D. Anfänge einer kath. Gemeinde in Erlangen 06; Die älteste Redaktion d. Augsb. Conf. mit Melanchthons Einl. 06: Hist. Einleitg in d. symbol. Bücher. d. luth. Kirche 07, 2. A. 09; Die Universität Erlangen unter dem Hause Wittelsbach 10.

Koldemanz, G. v., s. Ganske, Willy.

Koldewey, Friedrich E., Kirchenꝛ u. Schulꝛ, Braunschweigische ꝛc, Heimatschutz, Lic., Dr. phil., ProGDir. Bad Harzburg i. Braunschw. (Wolfenbüttel $^{16}/_{3}$ 66.) B: Der Exorcismus in d. Gesch. des Landes Braunschw. 93; Johannes Monheim 98; Heimatkunde u. Heimatgesch. in den höheren Schulen 09. H: J. G. Schottelius, Friedenssieg 00.

Koldewey, Paul, Dr., Deutsche Lit., ObLehrer a. d. höh. Staatsschule. Cuxhaven, Kirchenpauerstr. 2. (Hamburg $^{14}/_{9}$ 76.) B: Wackenroder u. s. Einfluß auf Tieck 04. ()

Kollbach, Karl, Naturw., ⊕, ℙ, Kreisschulinsp., SchulR. Remagen (Mühlheim a. Rh. $^{5}/_{10}$ 58.) B: Methodik d. gesamten Naturwissl. f. höh. Lehranst. u. Volksich. 88, 2. A. u. d. Tit.: Naturwissl. u. Schule 94; Führer d. Bonn u. Umg. 88; Europ. Wandergn 89; Rhein. Wanderb. 91, 2. A. 97; Bilder v. Rhein 92, 2. A. 94; Wanderungen dch. d. deutsch. Gebirge; D. Alpen 95, 2. A. 96; Von der Tatra bis zur Sächs. Schweiz 97; Von der Elbe zur Donau 99; Remagen u. Umgebg 02, 2. A. 08; Griebens Ahrtalführer 04; Rheinalbum des Rhein. Verkehrsvereins „Der Mittelrhein" 06; Deutscher Fleiß; Wandergn durch die Fabriken, Werkstätten u. Kaufhäuser West-Deutschlands 08; Ged. 08. ()

Koelle, Ludmilla, s. Katscher, Leop.

Koelle, Ludwig, s. Katscher, Leop.

Kollert, Jul. Aug., ∩, Dr. phil., Prof., Lehrer a. d. techn. Staats-Lehranstalten. Chemnitz, Kaiserstr. 40. (Grimma $^{27}/_{8}$ 56.) B: Katechismus der Physik, 6. A. 03; Elemente d. Magnetismus u. d. Elektrizität (nach Jamieson) 91; Die galvan. u. thermoelektr. Stromquellen, III. Bd. I. Abt. vom Handbuch der Elektrotechnik, herausgeg. v. C. Heinke 00; dass. II. Bd. II. Abt. Gleichstrommessungen u. III. Abt. Photometrie 05.

Kollm, Georg, ⚔, ⊕, Ing.-Hptm. a. D., Generalsekr. d. Ges. f. Erdkde zu Berlin, Red. d. „Zeitschr. d. Ges. f. Erdkunde zu Berlin", sowie der „Verhandlgn d. Deutsch. Geographentages". Charlottenburg, Hardenbergstr. 41 I. (Danzig $^{3}/_{8}$ 46.)

Kollmann, Arthur (Pj. Dr. Avon), ⚕, ✍, Dr. med., a. o. UPs., Polizeiarzt. Leipzig, Montbéstr. 7. (ebda 58.) B: Tastapparat d. Hand 83; Wie schützen wir uns vor Krankheiten? 90; Deutsche Puppenspiele I 91; Chron. Gonorrhoe d. männl. Harnröhre I (m. Oberländer) 01, II u. III (m. Oberländer) 04. H: Hutchinson, Syphilis 88; Kl. Grundzüge d. Histologie 86, 3. A. 94. ()

Kollmann, Jul., ✍, ⚕, Dr. med. et phil., o. UPs. Basel, Birmannsg. 8. (Holzheim $^{24}/_{2}$ 34.) B: Mechan. d. menschl. Körpers 74; Plast. Anat. dess. 86, 3. A. 10; Lehrb. d. Entwicklungsgesch. d. Mensch. 98; Handatlas d. Entwicklungsgesch. d. Menschen 07 II.

Kollmann, Paul, Statistik, Dr. phil. et rer. pol.-oec. h. c., GehObRegR., Vorst. a. D. d. statist. Amts i. Oldenburg. Dresden-Neustadt, Kurfürstenstr. 37. (Lübeck $^{10}/_{3}$ 42.) B: D. gegenwärtige Weltverkehr 99; u. Fachschriften üb. Oldenburger Zustände.

Köllmann, August, Neuere Lit u. ♛, Dr. phil., Prof., Dir. des Realgymn. mit Realschule. Lennep, Hardtstr. 2. (Mülheim a. Ruhr $^{10}/_{7}$ 65.) B: D. englischen a-Laute 89; Hugo v. Hofmannsthal 07.

Koelman, Frau Margarete, geb. Friedlaender (Pj. Irene Wild), ♆, musikal. Essays, Skizzen, Nov., RegR.-Wwe. Berlin W 62, Bayreutherstr. 33. (Hamm i. Westf. $^{15}/_{4}$ 60.) B: Blütenlese engl. Dichtung 97; Ein Liebesschicksal in Liedern 03.

Kolmer, Gust., CB., Publizistik, Dr. jur., Mitred. b. „N. Fr. Presse". Wien XVIII, Sternwartstr. 52. (Prag $^{16}/_{1}$ 46.) B: B. Goluchowski bis Taaffe 89; Parlam. Jahrb. 88—91; D. neue Parlament 96; Parlament u. Verfassung in Österr. I 1848 bis 1869 02, II 1869—1879 03. ()

Kolster, Heinrich (Pj. Johann Heinrich), ASB., ⁄, ⊕, Handelswissf., Touristik. Skizzen, Spezialist f. Photogr., Kaufm,

Altona a. E., Goethestr. 20. (ebda $28|_4$ 74.) B: Schule d. photograph. Händlers 05; Lehrvorträge über Photographie 06; u. Broschüren üb. Handelswissenschaften.

Kommerell, K., ✍, Dr. phil., Prof. am Kgl. Karls-Gymn. Heilbronn. B: Allg. Theorie d. Raumkurven u. Flächen (m. V. Kommerell) 03 II. ()

Kommerell, Victor, ✍, Dr. rer. nat., Rekt. d. Kgl. Realprogymn. Nürtingen, Württ. (Tübingen $17|_4$ 66.) B: D. Grundformeln der allg. Flächentheorie (mit H. Stahl) 93; Allg. Theorie d. Raumkurven u. Flächen (m. K. Kommerell) 03 II, 2. A. 09 f.; Raumgeometrie 10.

Komorzynski, Egon v., Lit.- u. Musik♔, Dr. phil., Prof. a. d. Handelsakademie. Wien XVIII, Währingerstr. 160. (ebda$^7|_5$ 78.) B: Eman. Schikaneder 01; Mozarts Kunst der Instrumentation 05.

Komorzynski, Joh. v., ✉, Dr. jur., a.o. UProf. Wien VIII/1, Lammg. 3. (ebda $12|_6$ 43.) B: Ist nach d. heut. Stande der Forschg d. Bestimmung der natürl. Höhe der Güterpreise möglich? 69; Der Wert in d. isolierten Wirtschaft 89; Wesen u. die beiden Hauptrichtgn d. Sozialismus 93; Thünens naturgemäßer Arbeitslohn 94; Der III. Bd. v. K. Marx: Das Kapital 97; D. Besteuerg der z. öffentl. Rechnungslegung verpflicht. Unternehmgn 01; D. nat.-ök. Lehre vom Kredit 03, 2. A. 09.

Komorzynski, Otto v., ✉, $\frac{1}{2}$, Dr. jur., Min.-Vize-Sekr. im k. k. Min. f. öffentl. Arbeiten, Priv.-Doz. an der k. k. Techn. Hochschule. Wien VIII/1, Lammg. 3. (ebda $^{13}|_5$ 77.) B: D. Berechtigg z. Führg d. Bezeichng „k. k. privilegiert" u. des kais. Adlers 02; Materialien z. Entwurfe e. Gesetzes betr. d. Abänderg u. Ergänzg d. Gew.-Ordng 02; Gutachten üb. d. Entw. e. Gesetzes z. Hintanhaltung d. Trunksucht 03; Gutachten usw. betr. d. Abänderung u. Ergänzung d. Gewerbeordnung 03; Kommentar z. Gewerbeordg 04, 9. A. 08 II; D. strafgesetzliche Freigebg d. Vervielfältigungsapparate 04; Grundriß d. österr. Rechtes betr. den Handel 06; D. Befähigungsnachweis für Handelsgewerbe 09.

Konen, Heinrich Mathias, ⛫, Dr., a.o. UProf. Münster i. W., Fürstenbergstr. (Cöln $^{16}|_9$ 74.) B: Gesch. d. Gleichung $t^2 - Du^2 = 1$ 00; Atlas d. Emissionsspectren 05. MitB: Handb. der Spectroskopie v. H. Kayser 00—08, 4. Bd. **Beard**: Einführg i. die theoret. Optik von A. Schuster 07. ()

Konen, Raoul, ⚲, Rom. Cöln a. Rh., Salierring 6. (ebda $^{30}|_6$ 79.) B: Tilly, hist. Dr. 03; Novellen 03; Thomas Becket, Tr. 04; Flavius Stilicho, Tr. 09.

Koenen, Constantin, ♔, ⚲, kulturgesch. u. naturw. Archäol. Deutschlds., Direktoria!-Assistent a. D. d. Rhein. Prov.-Mus., Mitred. der „Rhein. Geschichtsblätter". Mainz-Gonsenheim, Kaiserstr. 24. (Bielefeld $^{28}|_3$ 54.) B: Gefäßkunde d. vorröm., röm. u. fränk. Zeit i. d. Rheinlanden 95. MitB: Novaesium 04.

Koenig, Arth., (k.), Pastoral✝, D., o. UProf. u. Dompropst. Breslau, Domstr. 11. (Neisse $^4|_6$ 43.) B: Echtheit d. Apostelgesch. 67; Zeugnis der Natur f. Gottes Dasein 70; Lehrb. f. d. kath. Religions-Unterricht 79, 13/14. A. 09; Handbuch f. d. kath. Relig.-Unterricht 80, 16/17. A. 10; Schöpfg u. Gottes-Erkenntnis 86; Die kath. Priester vor 1500 Jahren 90; D. neue Offizium z. hl. Rosenkranzfeste 91.

König, Eberhard, ⚲, Erz., Essay, Dramaturg a. Friedrich-Wilhelmstädt. Schauspielhaus. Waidmannslust b. Berlin. (Grünberg i. Schles. $^{18}|_1$ 71.) B: Filippo Lippi 99: Gevatter Tod, Dr. 00; Khytämnestra, Dr. 01; König Saul, Dr. 03; Herbort u. Hilde, Operndichtg 02; D. Sackpfeifer v. Neisse, Operndichtg 03; Frühlingsregen, Dr. 04; Meister Josef, Dr. 06; Riquet m. d. Schopf, Operndichtg 06; Wieland d. Schmied, dram. Heldenged. 06; Stein, vaterl. Festsp. 06; Von Hollas Rocken, M. 07; Ums heilige Grab, Erz. 07; Der Waldschratt, Sgsp. 09; Ariadne, Dchtg. 09; Von Philistern u. Helden, Ess. 09; Hurrapatriotismus u. Begeisterung, Ess. 09; Don Ferrante, Dr. 10; Alkestis, Dr. 10; D. Dombaumeister von Prag, Erz. 10; D. Gesch. von der silberfarbenen Wolkensaumweste, Erz. 10. H: Sophie Schwerin, Lebensbild 09. Ue: Rostand, Prinzessin im Morgenlande.

König, Edmund, ⁂, Dr. phil., GP. Sonderhausen. (Westgreußen in Th. $^{14}|_3$ 58.) B: Entwickelg d. Kausalproblems usw. 88/90 II; D. franz. Philosophie i. 19. Jh. 89; W. Wundt, s. Philos. usw. 01, 3. A. 08; Kant u. d. Naturw. 07.

König, Eduard, ✝, Semitische Sprachen, D., Dr. phil., o. UProf., GKonsistR. Bonn, Coblenzerstr. 89. (Reichenbach $^{15}|_{11}$ 46.) B: Ahasver „der ewige Jude" nach s. ursprüngl. Idee u. literar. Verwertung 07; D. Poesie des A. T. 07; Hebr.-aram. Wörterb. 10; u. viele Fachschr.

Koenig, Emil, ASB., Biologie, ⚷, ⁂ u. populärwiss. ✍, Dr. med., Knappschaftsarzt. Mittel-Bexbach, Rheinpfalz. (ObVölklingen $^4|_{12}$ 65.) B: D. Entstehg d. Lebens auf d. Erde 04; D. Leben, s. Ursprung u. s. Entwicklg auf d. Erde 05; Das Wesen d. Lebens 06; Das Wesen d. Fortpflanzg 06; Wie ist d. Leben entstanden? 07; Die Lösung des Lebensrätsels 09.

König, Erich, ♔, Dr. phil. München, Liebherrstr. 3. (Leignitz $^{23}|_5$ 81.) B: Kardinal Giordano Orsini 06.

König, Erich, ✍, ⚫. München-

Großhesselohe, Villa Königshorst. (Wien $^{3}|_{2}$ 68.) **V:** Feuilletons 87; Mit Rucksack u. Eispickel 96; Aus den Württ. Dolomiten 00; Alpiner Sport 02; Wahrheit üb. Monte Carlo 05; Empor, Georg Winklers Tagebuch 06.

König, Friedr. Emil (Pf. E. v. d. Have, Karl Leoni usw.), Romane, ✍, Hrsg. u. Red. d. „Hamburger u. deutsch. Novellenzeitg". Hamburg, Knorrestr. 15. (ebda $^{18}|_{9}$ 57.)

König, Karl, Relig., Pfr. Bremen-Horn. (Langensalza $^{23}|_{5}$ 68.) **V:** Im Kampf um Gott u. um das eigene Ich 01, 2. A. 02; Gott 01; Wahre Lebenskraft 02; Der moderne Mensch auf dem Wege zu Gott 04; Zwischen Kopf u. Seele 06; Rhythmus, Religion, Persönlichkeit 08.

König, Karl, ℞, Kreisschul-Insp. Mülhausen i. Els., Zimmerleutstr. 12. (Bischweiler $^{3}|_{2}$ 66.) **V:** Lehrervereine u. Lehrertage 95; Die beiden Sprachen in Lothringen 96; Els.-Lothring. Schullesebuch (m. and.) 98, 5. A. 10; Deutsche Sprachübungen f. zweisprach. Schulen (m. Lombard) 00, 2. A. 00; D. Waldschule in Mülhausen 07; Kulturelle Bedeutg der Waldschule 09. **H:** Aus Schule u. Leben 10 f.

König, Max, VDM., pop. ✍ u. Naturwissensch., Hrsg. u. Red. d. „Reformblätter". Hannover-Wülfel. (Berlin $^{6}|_{4}$ 68.)

König, Siegfried, ⌬. ✍, ✉, Privatbeamter. Wien III/2, Löweng. 21. (ebda $^{1}|_{9}$ 77.) **V:** Das heilige Bild, Vst. 08. ()

Königbauer, Joach., (k.), ℞, SemDir. Würzburg. (Etterschlag $^{12}|_{3}$ 49.) **V:** Geometr. Aufgaben f. Mittelschulen 81, 7. A. 08; Gesch. d. Pädagogik u. Methodik 86, 5. A. 08; Psychologie u. Logik 87, 2. A. 93; Schemata v. Lehrproben 92; Zur Reform d. Unterr.-Betriebes i. VolksSch. 94; Entwurf e. Lehrplanes f. 6 kursige Lehrerbildungsanstalten 07.

Könige, Heinr., ⚖, Reichsgerichtsrat. Leipzig, Kaiser Wilhelm-Str. 59. (Heidelberg $^{13}|_{2}$ 52.) **V:** Handelsgesetzb. v. 10. Mai 97 u. Gerichtsverfassungsgesetz Tit. 7 99; Komm. z. Gesetz betr. die gemeinsamen Rechte d. Besitzer v. Schuldverschreibgn 00; Gesetz üb. die privaten Versicherungsunternehmgn v. $^{12}|_{5}$ 1901 01; Staubs Komment. z. Handelsgesetzb., 8. A., 3. Buch 07, Nachtrag 09.

Koeniger, Albert M., Kirchengesch., kirchl. Rechtsgesch., Dr. theol., U Doz. München, Siegfriedstr. 10. (Lauingen a. D. $^{23}|_{2}$ 74.) **V:** Burchard I. von Worms u. d. deutsche Kirche seiner Zeit 05; D. Beicht nach Cäsarius v. Heisterbach 06; D. Sendgerichte in Deutschland I 07; Quellen z. Gesch. der Sendgerichte 09; Voraussetzgn u. Voraussetzungslosigkeit in Gesch. u. Kirchengesch. 10.

Königsberg, Werner v., s. Berendt, W.

Königsberger, Leo, ⅄, Dr. phil., o. U P., GRat. Heidelberg. (Posen $^{15}|_{10}$ 37.) **V:** Elliptische Functionen; Functionentheorie; Differentialgleichungen; Principien der Mechanik; Hermann v. Helmholtz 02/03 III; C. G. J. Jacobi 04.

Königsbrück, Heinz v., s. Pleißner, Art.

Königsbrun-Schaup, Franz v., Roman, Nov., Märchen, ⌬. Dresden-A., Lüttichaustr. 29. (Cilli $^{22}|_{2}$ 57.) **V:** Mond, E. 86; Tausendlust, E. 89; Geb. 90; Märchen 92; D. Bogumilen, R. 95, 3. A. 09; Hundstagszauber, R. 95; Freilicht, Lsp. 96; Geb. 99; D. Hochzeitstag, Schw. 00; D. Geisterschuß 00; D. heilige Blau, N. 03; Unsterblichkeit, Dchtg. 03; Das Gastmahl der Ambapali, Legende 04; Helena, Anekd. 04; Agasias Verlobung, Lsp. (nach N. Gogol 04; Fortuna, Dchtg. 10.

Koenigsmarck, Graf Hans, Reisebschr., Major im Großen Generalstabe. Berlin, Altonaerstr. 34. (ebda $^{5}|_{5}$ 65.) **V:** Sportliches u. Nichtsportliches 94, 2. A. 95; Aus anderen Erdteilen; Vergang. Tage 95; Japan u. d. Japaner 00; Deutsch. Handel u. Wandel im Ausl. 01; Die Engländer in Indien 08; A german staff officer in India 09; Der Markhor, Sport in Kaschmir 10 (auch engl.).

Koenigswald, Gustav v., Amerikaforschg. Karlsruhe i. B., Helmholtzstr. 4. (Kopenhagen $^{24}|_{6}$ 63.) **V:** Os Sambaquis de S. Paulo 92; Generalkarte v. Süd-Amerika m. Text 93; General- u. Verkehrskarte d. Staaten Rio de Janeiro, Minas Geraes u. S. Paulo 93, 2. A. 96; S. Paulo 95; Ornithologia Paulista 96; Rio Grande do Sul 98. ()

Koninski-Weiß, M., s. Weiß, Milka.

Könnecke, Gust., ♔, Lit. ♔, Dr. phil., Doz. f. Archivwissensch., GRArchivR., ArchivDir. Marburg i. H. (Croppenstedt $^{27}|_{10}$ 45.) **V:** Bilderatlas, z. deutsch. Nat.-Lit. 86, 2. A. 95, n. A. u. d. T.: Deutscher Literaturatlas 09; Hess. Buchdruckerbuch 94; Die Handschriften des Nibelungenliedes; Goethe, eine Biographie in Bildern, 3. A.; Schiller, desgl., 2. A.; Alt Marburg, 3. A.; Die Bildnisse Philipps des Großmütigen 04.

Könnemann, Artur (Pf. Rud. Neustein), Musik ⌬, Dir. d. Musikbildungs-Anstalt. Ostrau i. Mähr., Poln. Ostrauerstr. 21. (Baden-Baden $^{12}|_{3}$ 61.) **V:** D. Bravo, rom. O. 86; Vineta, rom. Musikdr. 88; Rascher z. Ziel 92, 2. A. 92; D. versunkene Stadt, musik.-dramat. M. 95; D. tolle Eberstein, Musikdr. 97; Die Madonna mit dem Mantel, TonDr. 09.

Konrad, Meister, s. Woas, Franz.

Konrad, Karl, ♔, Lit. ♔, Dr. phil. Breslau X, Werderstr. 26 I. (Jutro-

schin, Posen $26_{|11}$ 81.) **V:** Die deutschen Studenten u. das Theater 08. (*)

Konrad, S., ſ. Schindler, Konrad.

Konrades, Konrad, ſ. Schindler, Konr.

Konrat, ſ. Beerwald, Konrat H. K.

Konried, Jul., CP., Red. am „N. W. Tagbl.", Chef d. Lokal-Rubrik, Vertr. d. „Daily Telegraph" London. Wien IV, Panigig. 5. (ebda $27_{|11}$ 53.)

Konti, Adolf (Pſ. Adolf Conty), ✪, Red. Wien III, Cuſtozzag. 12. (Graz 14_8 68.) **V:** Guſti 04; E. ſpätes Bekenntnis, Vſt. 07; Katz u. Maus, Kom. 08. ()

Kopp, Arthur, AGV., ♆, ✓, Lit.- u. Kultur♆, Dr. phil., Prof., ÖbBibliothekar an d. Univ.-Bibl. Marburg i. H., Bismarckſtr. 13. (Inſterburg 19_{12} 60.) **V:** Deutſches Volks- u. Studenten-Lied in vorklaſſ. Zeit 99; Eiſenbart im Leben u. im Liede 00; E. Sträußchen Liebesblüten 02; Von allerley Ballhornerey 02; Volks- u. Geſellſch.-Lieder des 15. u. 16. Jahrh. 04; J. Balhorn 06; Ältere Liederſammlungen: 1. Bergliederbüchl., 2. Liederbdſchr. d. Frau v. Holleben 06; Bremberger-Gedichte 08; F. A. Graf Sporck, ein deutſch-böhm. Mäzen 10.

Kopp, Karl Alois, (k.), ✠, Kanonikus u. Prof. Beromünſter, Schweiz. (ebda $5_{|12}$ 50.) **V:** M. Vegio 87; M. Vegius' Erziehungslehre 89; P. P. Bergerio als Pädagog 93; Bergerios Leben u. Schriften 97; Jak. Sadolets Schrift Über die richtige Erziehg d. Kinder 03; Die Stiftsbibliothek v. Beromünſter, hiſt.-bibliogr. Sk. 04 u. 05; Z. Geſch. d. Buchdruckerei v. Beromünſter 06; Die Inveſtitur d. Stiftspropſtes zu Beromünſter 09.

Koepp, Friedrich, Archäologie, Dr. phil., o. UP. Münſter i. Weſtf., Gertrudenſtr. 41. (Biebrich a. Rh. $3_{|2}$ 60.) **V:** Über d. Bildnis Alexanders d. Gr. 92; Alexander d. Große 99; Die Römer in Deutſchland 05. **H:** Mitteil. d. Altertumskommiſſion f. Weſtfalen 03, 05, 09.

Köppe, Hans, Nationalök., Dr. phil., a.o. UP. Marburg i. H. (Deſſau $30_{|10}$ 61.) **V:** Freie oder Zwangstilgung d. Staatsſchulden? 01; D. Reichsfinanzreform 02; D. Arbeitstarifvertrag als Geſetzgebungsproblem 08; Am Vorabend der neuen Reichsfinanzreform 08.

Koeppe, Hans Immanuel, Kinderheilkunde, Dr. med., a.o. UP. Gießen. (Schkeuditz $^4_{|1}$ 67.) **V:** Phyſikal. Chemie in der Medizin 00; Phyſiologie der Harnabſonderg (im Handb. der Urologie) 03. ()

Koppel, Frl. Julia, **Ue:** Skand. Hamburg, Jungfrauental 18. (ebda $^{17}_{|10}$ 76.)

Koppel-Gilfeld, Franz, ✪, ✓, **Dr. jur.,** Hofth.-Intendanzrat a. D. Dresden-A., Wienerſtr. 8 I. (Eltville $^7_{|12}$ 38.) **V:** Cervantes a. d. Fahrt, E. 65; Zwei Brüder i. Jeſu, R. 67; A. Kohlen, Lſp. 72; Spartacus, Tr. 76; Welcher Meyer? Lſp.; E. Don Juan-Examen, Lſp.; Marguerite, Sch. (m. M. Grube); Hans im Glück, Sch.; D. alte Adam, Schw. 88; Albrecht d. Beherzte, Sch.; D. ſpaniſche Wand, Schw.; Frauenlob, O.; Hochzeitsmorgen, O.; Göttin der Vernunft, O.; Feuertaufe, Feſtſp.; Gift u. Galle, Lſp.; D. ſüße Fratz, N.; Komteſſe Guckerl, Lſp. (m. F. v. Schönthan); Renaiſſance, Lſp. (m. demſ.): Goldene Eva, Lſp. (m. demſ.); Helgas Hochzeit, Lſp. (m. demſ.); Frau Königin, Lſp. (m. demſ.); Roſenwacht, Lſp.; Gerda Mohr, Sch.; Seetüchtig, Schw. (u. Wilh. Wolters); Florio und Flavio, Lſp. (m. Schönthan); Die Hochzeit des Himmelgeborenen, Lſp. (mit Carl Gjellerup); D. Löwenanteil, Lſp. ()

Koeppel, Emil, engl. Ψ, Dr. phil., o. UP. Straßburg i. Elſ., Wimpfelingſtr. 2. (Nürnberg $^{20}_{|9}$ 52.) **V:** Lydgates Story of Thebes 84; Laurents de Premierfait u. John Lydgates Bearb. v. Boccaccios De Casibus Virorum Illustrium 85; Stud. z. Geſch. d. ital. Nov. in d. Engl. Lit. d. 16. Jahrh. 92; Quellenſtud. zu d. Dramen Ben Jonſons, John Marſtons u. Beaumonts u. Fletchers 95; Quellenſtud. z. d. Dram. George Chapmans, Ph. Maſſingers u. J. Fords 97; Tennyſon 99; Spelling-Pronunciations 01; Lord Byron 03; Stud. üb. Shakeſpeares Wirkung auf zeitgenöſſ. Dramatiker 05; Ben Jonſons Wirkung auf zeitgenöſſ. Dramatiker und andere Stud. z. Geſch. d. engl. Dramas 06; Deutſche Strömgn in d. engl. Lit. 10.

Koppelmann, Wilh., ⁂, ✝, Lic., Dr. phil., GP. u. UDoz. Münſter i. W. (Schüttorf $^8_{|2}$ 60.) **V:** Kants Lehre vom kategor. Imperativ 88; Kant u. d. Grundlage d. chriſtl. Religion 90; Sittenlehre Jeſu 96, 2. A. 06; Deutſche Synoſe 97; Glaubenslehre auf Grund d. Lehre Jeſu 01; Kritik d. ſittlichen Bewußtſeins 04; D. Ethik Kants, Entwurf zu ein. Neubau 07; Jeſus, Dr. 10.

Koppen, Frl. Luiſe, Erz., Jugendſchr. Berlin W, Moßſtr. 50. (Berleburg $^{11}_{|6}$ 55.) **V:** Freddy u. ſeine Freunde 95, 2. A. 10; Im Lindenbaum 96; Dorli 98, 6.—8. Taus. 05; Schloßkinder 99, 2. A. 01; Vier Wildfänge auf Reiſen 00, 7. A. 06; Mauerpflänzchen 01, 2. A. 07; Waldkind u. Weltkind (m. Frida Schanz) 01; Haus der Kobolde 02, 4. A. 08; Heitere Bilder aus d. Bodenſtedter Pfarrhauſe 04, 5. A. 08; Wachſende Kräfte (m. Frida Schanz) 06; Kleinſtadtzauber 09, 2. A. 09.

Koeppen, Alfred, AGV., ✉, Dr. phil. Mittel-Schreiberhau u. Berlin W 15. ($^{14}_{|4}$ 69.) **V:** Der Teufel u. d. Hölle in d. darſtellend. Kunſt bis auf Dante

96; D. mod. Malerei in Deutschland 02; D. Gesch. d. Möbels, eine Stillehre f. Bau- u. Möbeltischler 04; Volkskunstabende u. ihre prakt. Ausgestaltg 06; Heimat u. Haus 08.

Koeppen, Arn. (Pf. Herm. Arno), LB., ⚙, ✉, ✓, Nov., Kritik, Konrektor a. d. höh. Mädchenschule. Pyritz, Pomm., Bahnhofstr. 19 II. (Brandenburg $^{18}|_{4}$ 75.) B: Die Kraft des Glaubens, Sch. 98; Germania, Festsp. 00, 2. A. 00; Preuß. Mädchen, 3 Einakter 02, 3. A. 09; D. Stadt Brandenburg u. ihre Umgegend 05; Unser Schiller! Festschr. 09. ()

Köppen, Franz (Pf. Fr. Braburg), ✓, Kritik, Feuill.-Red. a. d. „Post". Berlin-Wilmersdorf, Ringbahnstraße 23 III. (Brandenburg a. Hav. $^{30}|_{8}$ 72.) B: Die Anfänge d. Buchdruckerkunst i. Frankf. a. O. 00. ()

Köppen, Wladimir, Meteorologie, Dr. phil., Prof., AdmiralitR., AbtVorst. d. Deutsch. Seewarte. Hamburg, Violastr. 7. (St. Petersburg $^{25}|_{9}$ 46.) B: Allg. Klimalehre 99, 2. A. 06; Maritime Meteorol. 99, 2. A. 09. ()

Koeppen, Gust. (Pf. P. G. W. Copper), Lit.♛, Roman, Syndikus. Coblenz, Kaiser Wilhelm-Ring 36. (Essen a. R. 72.) B: Schwankender Grund, R. 95; Im Taunus, G. usw. 97; D. Kruppsche Gußstahlwerk 98; Mülheimer Dichter u. Prosaisten 98; Lit.-Gesch. d. Rhein.-Westfäl. Landes 98; In Plutos Reich, Wanderungen d. Schacht u. Hütte i. Rhein.-Westf. Industriebez. 99; Der Dörrsche Verbrennungsofen f. hyg. Zwecke 00; Was d. Handwerker bei d. Meisterprüfg v. uns. Gesetzen wissen muß 02; Die Gesellenprüfg 02; Handwerks-Art — Handwerks-Recht 04; Der schriftl. Verkehr im Handwerk, Leitf. nebst Formularmappe 02; Handwerkerbuchführung 03; Normal-Lehrplan f. gewerbl. Fortbildungsschulen 03; Buchführung des Gewerbetreib. u. Kleinkaufm. 04; Kalkulation u. Steuerberechng i. Handw.-Betriebe 04; Der Befähigungsnachweis im Handwerk 05; Geschäftsnotizen f. sämtl. verbreiteten Handwerke (Buchführungsmust.) u. Kalkulationsmuster f. sämtl. verbreitet. Handwerke (m. Dir. Wewer-Wiesbaden) 05; D. Entwicklg d. Müllverbrennung u. d. Dörrsche System 05; Ein Universalgenie u. andere Humoresken 06; Prakt. Geschäftshandb. f. Handwerker u. Gewerbetreibende 08; Koeppers Handwerkerbibl., Bd. 1—20 08; D. Deutsche Sparerbund 08; Lesebuch f. gewerbl. Fortbildgsch. 09; Deutsche Meisterbibliothek I 09; In Schacht u. Hütte 09. ()

Koppin, Karl, griech. Syntax, Dr. phil., GymnDir. a. D., GRegR. Wiesbaden. (Eberswalde $^{6}|_{5}$ 41.) B: Beitr. z. Entwicklg u. Würdigg der Ideen über die Grundbedeutg der griech. Modi 77/80 II; Gibt es in der griech. Sprache einen modus irrealis? 78; Schulreden 79, 84, 94; Z. unterrichtl. Behandlg der griech. Modi auf wissenschaftl. Grundlage, namentl. in den Bedingungssätz.: I. Vorbetrachtg 05, II. Grundlinien z. griech. Moduslehre 07; Beitrag zur Geschichte des König-Wilhelms-Gymn. in Stettin 06.

Koppin, Richard O., Stizze, ✉, ⚓, ⚙, Kritik. Berlin NO, Prenzlauer Allee 50. (ebda $^{18}|_{7}$ 79.) B: Z. Kunst empor! 02; D. größte Sieg, Sch. 03.

Korach, Leo, (k.), PA., VDR., ✉, ✓, ⚙, Red. u. Zeitungsverleg. („Einkäufer", „Börsen- u. Handels-Ztg.", „Colonialwaren-Delikatessen-Ztg.", „Saison", „Neue Pelzwaren-Ztg."). Berlin W 56, Jägerstr. 25. (Posen $^{25}|_{1}$ 55.)

Körber, Joh., jun., (k.), ✝, D., Domkapit. u. o. LyzP. Bamberg, Domstr. 7. (Stetten i. ObFrank. $^{7}|_{2}$ 42.) B: S. Irenaeus 65; Papststudil. Pius IX., 3. A. 71; Katechism. röm. übers. 72; Briefe üb. d. geistl. Stand 73; Maria im System der Heilsökonomie 83; D. ontolog. Argument 84; Syst. d. Dekalogs 91; Papststud. Leo XIII., 3. A. 03; Lose Blätter 07; Syst. d. apost. Symbolums 10.

Körber, Paul, Volksschriften. Elberfeld, Untergrünewalderstr. 22. (Bleicherode, Harz $^{20}|_{1}$ 76.) B: Die Teufel — hie Engel, Erz. 03, 2. A. 04; Jägersleut, Vst. 06; Der Herrenbur, Vst. 08; Mutter Agnes, soz. Einakter 09; s' Büebli, s' Maidli, Erzn. 10. ()

Kordvahr, Frau Hedwig, verw. von Grolman, geb. v. Krause (Hedwig v. Grolman), DSch., Erzählg, Reg.- u. ForstR.-Gattin. Hildesheim, Hellmerstr. 5. (Hannover $^{9}|_{9}$ 65.) B: Ernst Eduard von Krause, e. deutsch. Soldatenleb., Biogr. 01; Donata, d. Geschichte e. Frau, Erz. 05. ()

Körholz, Franz, ✉, Dr. phil., Kand. d. höh. Lehramts. Bonn, Moltkestr. 31. (Alpeldorn $^{18}|_{4}$ 82.) B: Die Säkularisation u. Organisation in den preuß. Entschädigungsländern Essen, Werden u. Elten 1802/06 07. ()

Körholz, Leo, ♛, Dr. phil. Düsseldorf, städt. Gymn. u. Realgymn. (ebda $^{16}|_{5}$ 84.) B: D. Wahl des Prinzen Friedr. v. York zum Bischof v. Osnabrück u. die Regierg d. Stiftes währ. s. Minderjährigkeit 08.

Korn, Amandus, VB., VJ u. S., ✉, ✓, Nov., Reiseschilb., Kritik, Polit. Ludwigshafen a. Rh., Maxstr. 49. ($^{4}|_{10}$ 55.) B: Erinnerung an Metz a. d. Jahre 1877, Erz. 96; Heines Bedeutung als Lyriker 86; Gedenkbl. f. Uhland 88; Rückert 88; Beitrag z. Heine-Lit. 88; A. Schief-

salswogen, N. 89; Gedenkbl. f. R. Hamerling 90; Gedenkbl. f. Th. Körner 91; Gedenkbl. f. H. Sachs 94; Gedenkbl. f. A. Becker 96; Weiße Rosen, N. 96; Auferstanden, N. 00; Viersach verloren, N. 04; Versöhnt, Erz. 04.

Korn, Arthur, ∩, ⚓, Dr. phil., Prof. München, Hohenzollernstr. 1, im Winter: Berlin-Wilmersdorf, Güntzelstr. 3. (Breslau $^{20}/_{5}$ 70.) **B:** E. Theorie d. Gravitation u. d. elektr. Erscheinen auf Grundlage d. Hydrodynamik 92/94, 2. A. 96/98; D'Alemberts Abhandlg üb. Dynamik 99; Lehrbuch d. Potentialtheorie 99/01 II; E. mechan. Theorie d. Reibung in kontinuierlichen Massensystemen 01; Abhandlgn zur Potentialtheorie 02; Elektr. Fernphotographie u. Ahnl. 04, 2. A. 07; Freie u. erzwungene Schwinggn 10.

Korn, Georg, ✍, Dr. med. Berlin-Halensee, Georg Wilhelm-Str. 21. (Danzig $^{6}/_{4}$ 64.) **B:** F. J. Guillotin 91; D. Heilkunde im 19. Jahrh. 99; Volksgesundheitspflege u. Irrenwes. i. 19. Jahrh. 99; Der Arzt 01; Allg. Gewerbehygiene 02; Handb. d. Gesch. d. Medizin 02.

Kornemann, Ernst, alte ♛, Dr. phil., o. UP., MitHrsg. d. Zeitschr. „Klio, Beitr. z. alt. Gesch.". Tübingen, Neckarhalde 55. (Rosenthal i. Hess.-Nassau $^{11}/_{10}$ 68.) **B:** De civibus Romanis in provinciis imperii consistentibus 91; Die hist. Schriftstellerei des C. Asinius Pollio 96; Z. Stadtentstehg i. d. ehem. kelt. u. germ. Gebieten d. Römerreichs 98; Z. Gesch. d. Gracchenzeit 03; Die neue Livius-epitome aus Oxyrhynchus 04; Kais. Hadrian u. d. letzte große Historiker von Rom 05; Gießener Papyri I 10.

Körner, A., s. Fritzsche, Anna.

Koerner, Bernhard, Genealogie und Adelsrecht, Dr. jur., RegAssess., Mitgl. des Kgl. Heroldsamts. Berlin NW 23, Klopstockstr. 55. (ebda $^{23}/_{7}$ 75.) **H:** Genealogisches Handb. bürgerl. Famil., Bd. VI—XIV. ()

Körner, Frau Frida (Pf. Frida Hüke), Nov., Skizzen. Dessau i. Anh., Friedr. Schneider-Str. 1. (Putzig i. Westpr. $^{14}/_{11}$ 71.) **B:** Fr. Fama 99; Entführter Kuß, Nn. 04.

Körner, Gustav (Pf. Linden, Hardenberg), ✆, ♛, Verlagsbuchhändler, Hrsg. des „Oriental.-Pers. Export-Anzeigers". Leipzig-R., Holsteinstr. 13. (ebda $^{20}/_{9}$ 50.) **B:** Louise, Kgin v. Preußen, Sch. 88, 3. A. 08; Aus Weimars schönen Tagen, Lsp.-Zykl. 05 ff.; Wieland der Schmied, Sch. 07; u. a. **H:** Allg. Bücherslg.

Kornfeld, Heinrich, ⁂, herzogl. bayr. Hof- u. erzh. Kammer-Buchh. Berlin W, Keithstr. 5. (ebda $^{11}/_{6}$ 56.) **B:** M. Mendelssohn u. d. Aufg. d. Philos. 96; Der Untersuchungsrichter, R. 04; Fall Kraßnick, R. 06. ()

? Kornfeld, Hermann (Pf. Samuelo), ✍, Dr. med., GMedR. Zurzeit Bad Reinerz. (Posen $^{9}/_{10}$ 40.) **B:** Paralyse d. Irren 77; Seelenstörungen v. Blandford 78; Sitz d. Geistesstörungen 78; Natürl. Tod u. abnorme Todesarten 79; Handb. d. gerichtl. Medizin 84; Kriterien d. geistigen Gesundheit; Hygienische Gesetze d. Bibel; Geist u. Körper v. Tuke 88; Üb. das Recht an Leich.; Liebeswahnsinn (Orlando furioso); On psych. Autointoxication 97; Cigaretten Pro et contra, Memorabilien 98; Gutachten in Unfall- usw. Sachen; Moses u. unsere künftige Sozialgesetzgebg 98; Entmündigg 01; Irrtum u. Irrsinn, Beitr. z. krim. Anthrop. 01; Verbrechen u. Geistesstörg in altbibl. Auffassg 04; Zionismus u. Kirchenstaat 05; Alkoholismus u. § 51 05; Psych. Gutachten u. richt. Beurt. 06; Polygamie 06; Kasuistik 09.

Korodi, Lutz, PA., BSK., ⚓, Politik, ✍, Dir. d. II. städt. höh. Mädchenschule Berlin-Schöneberg. Friedenau, Bergasstr. 2. (Kronstadt $^{15}/_{9}$ 67.) **H:** D. Honterusjubelfeier u. d. sächs. Vereinstage in Kronstadt 98; Deutsches Lesebuch f. höh. Mädchenschulen (m. E. Borkowsky u. M. Brumé) 09 f. **B:** Ungar. Rhapsodien, politische u. minder polit. 05; Siebenbürgen, Land u. Leute 06; Deutsche Vorposten im Karpathenland 08.

Korrodi, Eduard, Lit.♛, Essay, Dr. phil. Zürich IV. (ebda $^{20}/_{11}$ 85.) **B:** E. von Handel-Mazzetti 08; G. Keller als Lyriker 11; C. F. Meyer, Stilstudien 11. *

Körte, Alfred, klass. Ψ, Dr. phil., o. UP. Gießen. (Berlin $^{5}/_{9}$ 66.) **B:** Fachschr. ()

Körte, Gustav, Archäologie, Dr. phil., o. UP. Göttingen. (Berlin $^{8}/_{2}$ 52.) **B:** D. ant. Skulpt. a. Böotien 78; I rilievi delle urne etrusche vol. II 90/96; Etrusk. Spiegel V (m. A. Klügmann) 84/97; Gordion (m. A. Körte) 04.

Korth, Leonard, (†), ♛, Archivar a. D. Stuttgart. (Cöln $^{2}/_{12}$ 53.) **B:** Liber privilegiorum maioris ecclesiae Coloniensis 86; Köln im MA. 89, 3. A. 09; D. Mirbachsche Archiv zu Harff 93/94 II; Urkunden d. Stadtarchivs zu Pforzheim 99; Urkunden d. Heiliggeistspitals zu Freiburg i. Br., 2. Bd. 00; D. Patrocinien d. Kirchen u. Kapellen im Erzbistum Köln 04; Thomas Anshelm, Beitr. z. Gesch. d. Buchdrucks im Zeitalter d. Humanismus 04; Markgraf Ludwig Wilhelm v. Baden, d. Türkenlouis 05; Der Kampf um die Linien v. Bühl-Stollhofen 07; Altköln. Leben, aus den Kindheitserinnergn v. J. W. Wolf erneuert 08; Wandergn i. Schwaben u. Alemannien 09; Hinter der Front, Feldzugserinnergn 10; u. a. **Ue:** Töpffer; Lamartine.

Körting, Gust., Lit.♛, Ψ, Dr. phil., o.

UP., GRegR., Hrsg. d. „Franz. Studien" u. d. „Neuphilol. Studien". Kiel, Reventlow-Allee 15. (Dresden $^{25}/_{6}$ 45.) **B:** Gesch. d. Lit. Ital. im Zeitalter d. Renaissance 78/82 III; Gedanken u. Bemerk. üb. d. Studien d. neueren Sprachen usw. 82; Encyklop. d. roman. Philol. 84 III; Anfänge d. Renaiss.-Lit. in Italien 83 f.; Neuphilol. Essays 87; Encyklopäd. d. engl. Philol. 88; Latein.-roman. Wörterb. 90, 3. A. 07; Formenbau d. franz. Verb. 94; Grundriß d. Gesch. d. engl. Lit., 5. A. 09; Neugriech. u. Romanisch 96; Handb. d. roman. Philol. 96; Gesch. d. Theaters I 96; Formenbau d. franz. Nomens 97; Übgsb. f. d. Stud. d. neu. Philologie 98; D. Satz u. seine Teile 05; Adolf Turold, R. 06; Etymolog. Wörterb. d. französ. Sprache 08; Etymolog. Lehn- u. Fremdwörterbuch d. deutschen Sprache 10.

Kosch, Wilhelm, Lit.♛, Politik, Dr.phil., a.o. UP., Hrsg. der „Deutsch. Quellen u. Studien". Freiburgi. Schweiz, Hotel Terminus. (Drahan i. Mähren $^{2}/_{10}$ 79.) **B:** Stifter u. d. Romantik 05; Adalbert Stifter (Festschrift) 05; 2. Bericht üb. d. Ausg. v. Stifters Werken (m. Sauer, Horcicka, Weyhe) 06; Martin Greif i. seinen Werken 07, 2. A. 09; D. Deutschen i. Österreich u. ihr Ausgleich mit den Tschechen 09. **H:** Eichendorffs Gesch. d. poet. Literatur Deutschlands 06, 5. T. 10; Aus Eichendorffs Nachlaß 06; Krit. Gesamtausg. von Eichendorffs Werken (m. Ph.-A. Becker u. A. Sauer) 08 ff. XX; Eichendorff-Kal. 10 f.

Koschat, Thomas, 𝄞, Komposition, k. u. k. Hofkapellensänger. Wien V, Strobachg. 2. (Viktring b. Klagenfurt $^{8}/_{8}$ 45.) **B:** Hadrich, G. i. Kärntner Mundart 77; Dorfbilder aus Kärnten 78; Am Wörther See, Lrsp. 82; Erinnerungsbilder, ges. Feuilletons 89; Aus den Kärntner Bergen, Sgsp. 91; Kärntner Lieder. ()

Kosel, Herm. Cl. (Pi. C. L. Armin), CC., ✉, ✓, 𝄞, Nov., Maler u. Photogr. Wien I, Aspernplatz 1. (Dunkelthal $^{22}/_{11}$ 67.) **B:** Mehrere Dichtgn, sowie Schr. üb. den Gummidruck. **H:** Deutsch-österreich. Künstler- u. Schriftst.-Lexikon I. Wiener K. u. Schr. 02. ()

Köselitz, Heinr., s. Gast, Peter.

Koser, Reinhold, ♛, Dr. jur. h. c., Dr. phil., WGObRegR., GenDir. der preuß. Staats-Archive, Vors. d. Zentraldir. d. Mon. Germ. hist., Mitgl. d. Ak. d. Wiss. Charlottenburg, Carmerstr. 10. (Schmarsow 52.) **B:** Friedr. d. Gr. als Kronprinz 86, 2. A. 01; Friedr. d. Gr. 90/03 II, 3. A. 04/05; Üb. d. gegenwärt. Stand d. archival. Forschg i. Preußen 00; D. Neuordng d. preuß. Archivverwaltg d. Hardenberg 04; Staat u. Gesellschaft zur Höhezeit des Absolutismus 08. **H:** Preuß. Staatsschr. a.d. Reg.-Zeit Friedr. II. 77/85 II: Polit. Korr. Friedr. d. Gr. 79/82 X; H. de Catts Unterhaltgn mit Friedr. d. Gr. 85; Briefw. Friedr. d. Gr. m. Grumbkow u. Maupertuis 88, dsgl. mit Voltaire 08 III; Forsch. z. brandenb. u. preuß. Gesch. 88/91 IV; Mitteilgn der K. preuß. Archivverwaltung 00/10 XVI.

Kosmann, Hans Bernh., ⚒, ⚙, ⚗, **Ue:** FEIS, Dr. phil., Bergmstr. a. D. Kupferberg i. Schl. (Lobsens $^{4}/_{9}$ 40.) **H:** A. v. Kerpely, Bericht üb. d. Fortschr. in d. Eisenhüttentechnik 84/88; Marmorarten d. Deutsch. Reiches 88; Ob Schlesien, Land u. Industrie 88; Roß, Lötrohr in d. Chemie u. Mineralogie 89; „Heizstoffe" u. „Kalisalze" in Musbratts Chemie 92.

Kosmopolit, s. Katscher, Leop.

Koß, Henning v., BP., Red. an d. „N. Pr. (⅋)Ztg.". Berlin-Friedenau, Begasstr. 8 II. (Lantow $^{13}/_{12}$ 55.)

Kossak, Frau Margarethe (Pi. S. Roberts, O. Halwig, Robert Tornow usw.), ASB., Rom., ✓, Kunstgew., Mode, Dr. med. Wien VI, Getreidemarkt 13, T. 13. (Schippenbeil $^{22}/_{8}$ 55.) **B:** Ihr Märchenprinz, R. 00; D. schwarze Ritter, R. 01; Unschuld, R. 03; Wenn man dem Teufel ein Kreuz vorhält, Sk. 03; Krone d. Lebens, R. 04; D. Liebeszauber von Gléraſoß, R. 04; Taigá, Ertz. 04; D. Erbtante, R. 06; Ein Luca della Robbia, R. 07; Der große Unbekannte, R. 08; D. Luftschiff, R. 09.

Kossel, Albrecht, phys. Physiolog., Dr. med., Dr. phil. h. c., Dr. sc. nat. h. c., o. UP., GHofR., Hrsg. d. „Zeitschr. f. physiolog. Chemie". Heidelberg, Akademiestr. 3. (Rostock $^{16}/_{9}$ 53.) **B:** D. Gewebe d. thier. Körpers (m. Schiefferdecker u. Behrens) 89; Leitfaden f. med.-chem. Kurse, 5. A. 04.

Kossinna, Gustaf, Ur♛ u. deutsche Altertumskde, Dr. phil., a.o. UP., Hrsg. d. „Mannus", Zeitschr. f. Vorgeschichte. Groß-Lichterfelde, Karlstr. 10. (Tilsit $^{28}/_{9}$ 58.) **B:** Die ältesten hochfränk. Sprachdenkmäler 81; Bibliothec. philolog. 83; K. Baedekers Berlin u. Umgeb., 5. A. 87; Ursprg d. Germanennamens 95; Vorgeschichtl. Ausbreitung der Germanen 95; Gesch. d. Volksnamens Griechen 96; Ethnolog. Stellg d. Ostgerm. 96; Die indogerm. Frage archäolog. beantw. 02; Zur Archäologie der Ostgermanen 05; Der Ursprung der Urfinnen u. der Urindogermanen 09. **H:** Darstellgn üb. früh- u. vorgeschichtl. Kultur-, Kunst- u. Völkerentwicklg; Forschgn z. Früh- u. Vorgeschichte Europas.

Kossmat, Franz, ⚙, Dr. phil., UDoz. Wien III/2, k. k. Geolog. Reichsanstalt. ($^{22}/_{8}$ 71.) **B:** Paläogeographie 08. ()

Köster, Albert, Lit.♛, Ψ, Dr. phil., o. UP., GHofR. Leipzig-Gohlis,

Schönhausenstr. 6. (Hamburg $^{7}/_{11}$ 62.) **B:** D. Wormser Annalen 87; Schiller als Dramaturg 91; Der Dichter d. Geharnschten Venus 96; G. Keller 00, 2. A. 07; Festrede z. 500jähr. Geburtstagsfeier Joh. Gutenbergs 00; D. Briefwechs. zwisch. Theodor Storm u. Gottfried Keller 04, 2. A. 05; Gedächtnisrede z. Feier d. 100jähr. Wiederkehr v. Herders Todestag 04; Die Briefe der Frau Rath Goethe 04 II, 3. A. 05; Gedächtnisrede zur Feier der 100j. Wiederkehr von Schillers Todestag 05. **H:** Chrph. O. Frhrn. von Schönaichs Ganze Ästhetik in einer Nuß 00; Goethes Werke (Cottasche Jub.-Ausg.) Bd. VII u. XII; Schillers Werke (Cottasche Säk.-Ausg.) Bd. IX u. X; „Probefahrten", Erstlingsarbeiten aus d. Deutsch. Seminar in Leipzig I—XI 04 ff.; Briefe v. Goethes Mutter, ausgew. u. eingel. 07.

Köster, Herm. L., ℙ, Lit., Lehr. Hamburg-Fuhlsbüttel, Farnstr. 35. (Altona $^{1}/_{7}$ 72.) **B:** Das Geschlechtliche im Unterricht u. i. d. Jugendlektüre 03; Gesch. d. deutsch. Jugendlit. 06/08 II; Krit. Betrachtgn üb. Hauslehrerbestrebgn u. Altersmundart 07; Leitf. zur Gesch. d. deutsch. Jugendlit. 09. **H:** Deutsche Jugendbücherei seit 10.

Koester, Hugo, AStV., VV., ♆, ✆, Prof., GymnOberlehrer. Cöln a. Rh., Volksgartenstr. 18. (Breckerfeld $^{17}/_{7}$ 56.) **B:** Stunden der Einsamkeit 81; Rosen u. Dornen 83; Poesien 91; Gedichte 97; Ruinen u. Scherben 99; Cothurn u. Leyer, lyr. u. dramat. Dchtgn. 11 III. *

Kösters, Ludwig, (k.), Patrol. u. Dogmen♆, Prof., SJ. Valkenburg, Holl. Limburg. (Duisburg-Ruhrort $^{4}/_{2}$ 72.) **B:** Maria, die unbefleckt Empfangene 05.

Köstlin, Frl. Therese, ♆. Cannstatt, Karlsstr. 10. (Maulbronn $^{30}/_{5}$ 77.) **B:** In der Stille erblüht 96; Bilder a. Gesch. u. Leben 99; D. Wahrheitsucher 02; Gib acht auf d. Gassen, sieh nach d. Sternen! G. 04; Traum u. Tag, G. 06. ()

Kotsch, A., ş. Kotschenreuther, Anton.

Koetschau, Karl, Kunst- u. Kult.♆, Dr. phil., Prof., Dir. bei den Kgl. Museen, Hrsg. d. „Museumskde". Charlottenburg, Bismarckstr. 109. (Ohrdruf $^{27}/_{3}$ 68.) **B:** B. Beham u. d. Mstr. v. Meßkirch 93; Max Jähns 03; D. Verwendg d. Metalle f. Wehr u. Waffen 09. **H:** Zeitschr. f. hist. Waffenkde 00—07; Geschichtl. Aufsätze v. M. Jähns 03; Beiträge z. Gesch. d. Handfeuerwaffen 05; Dresdn. Jahrb. d. bild. Kunst (mit F. v. Schubert-Soldern) 05; Jähnssche Familiengesch. 06; Goethes Schweizer Reise 1775 (m. M. Morris) 07.

Koetschau, Paul, ält. Kirchen♆, Dr. phil., Prof., Gymnasialdir. Weimar. (Tonndorf i. S.-Weimar $^{7}/_{8}$ 57.) **B:** D. Textüberlieferg d. Bücher des Origenes geg. Celsus 89; Ausgabe d. Dankrede d. Gregorius Thaumaturgos 94; Origenes' Werke I. II. Bd. d. Berl. Akad.-Ausg. 99; Krit. Bemerkgn zu m. Origenesausg. 99; Beiträge zur Textkritik von Origenes' Johannescommentar 05.

Kotschenreuther, Anton (Ps. A. Kotsch), Humor, Ingenieur der Kgl. Eisenb.-Direktion. Cöln-Nippes, Gellertstr. 17II. (Bamberg $^{14}/_{7}$ 79.) *

Kottwitz, Hellmuth, ş. Teschner, Karl.

Kotzde, Wilhelm, Rom., Nov., ♆, Märchen, ℙ. Rathenow. (Gohlitz i. Havell. $^{1}/_{3}$ 78.) **B:** Schulmeister Wackerath, R. 04, 2. T. 07; D. Schwedenleutn., märk. Erz. 04, 2. T. 08; Kleine Leute, Geschichten aus d. Heimat 05, 2. T. 09; Horst u. Heide, Lr. u. Balladen 05; Im Schillschen Zug, Erz. 07, 6.—8. T. 09; Der Tag von Rathenow, Erz. 08, 6.—8. T. 10; Lustige Märch. 09; Wode Brausebart 09; Herzog Wittekind 10. **H:** Hans Thoma, e. Buch seiner Kunst 06, 41.—50. Tausd. 09; Giovanni Segantini, 1.—20. T. 07; Hans Thoma, Landschaften 08, 21.—30. T. 09; Mainz. Volksu. Jugendbücher 08 ff.; Deutsches Jugendbuch, ş. 09; Hans Thoma u. seine Weggenossen 10, 11.—20. T.; Edmund Steppes 10.

Kötzschke, Hermann, BP., Sozialpolitik, Pastor a. D. Berlin SW, Teltowerstr. 16. (Düben $^{5}/_{4}$ 62.) **B:** Dogmat. od. undogmat. Christent. 90; Christl. Standpunkt i. d. Frauenfrage 93, 4. A. 96; Offner Brief an Frhrn. v. Stumm 94; Gefahren d. Neumalthusianismus. 95; Landwirtschaft u. Zölle 02; Reisebriefe aus Ungarn 07; Berliner Waldverwüstung u. verwandte Fragen 10.

Koudelka, Alfr. Frhr. v., ⚓, Länderkde, Fregattenkapitän. Wien IX, Eisenq. 15. (Großwardein $^{21}/_{3}$ 64.) **B:** Unsere Kriegsmarine 99; Die Kriegsmarine (in „D. östr. Armee von 1700—1867") 02; Unsere Kriegsflotte 1556—1908 08. ()

Kovařik, Otmar, jetzt: Kleinschmied, Otmar.

Kövesdy, Theodor (Ps. Audiatur, Wangenheim), ♆, ✉, Essay, Oberrevident d. k. k. Nordbahn. Wien-Floridsdorf, Hauptstr. 63. (Budapest $^{29}/_{6}$ 65.) **B:** Die Zwischenverkehrsstatistik im Eisenbahndienste 00.

Kowalewski, Arnold, ⁂, Dr. phil., Prof., UDoz. Königsberg i. Pr., Rhesastr. 9 II. (Sallewen, Kr. Osterode $^{27}/_{11}$ 73.) **B:** Krit. Analyse v. Colliers Clavis universalis 97; D. Philosophie des Bewußtseins v. Friedr. Michelis 97; Üb. d. Kausalitätsproblem 98; Prodromos e. Kritik der erkenntnistheoret. Vernunft 04; Studien z. Psychologie d. Pessimismus

98; Moltke als Philosoph 05; A. Schopenhauer u. s. Weltanschauung 08; D. Konflikt zw. Glauben u. Wissen 11; Nietzschestudien 11.

Kowalewski, Gustav, ♔, Beamter im Staatsarchiv. Hamburg. (Spandau $^{21}/_{9}$ 58.) **B:** Materialien zur Geologie Pommerns 87; Gesch. d. Hamburg. Gesellsch. z. Beförderung d. Künste u. nützl. Gewerbe I 97, II 1 08; Der Hülsbuschi i. d. Heraldik 98; Gesamtregister ü. d. Veröffentlichgn d. Vereins f. hamb. Gesch. u. d. Museumsvereins i. Hamb. 1839—99 00. **Red:** Jahrb. d. Patriotischen Gesellschaft 98, 01, 04, 07. ()

Kowarz, Wilhelm Maria (Pf. Dr. W. M. Helm), Nov., Dr. jur., Bahnsekretär. Linz a. D., Landstr. 15 a. (Freudenthal i. Öst.-Schl. $^{29}/_{7}$ 73.) **B:** Blütentraum, M. 97; Aus Odhins Zeit, germ. N. 99; D. Recht 03; Rechtskunde für jedermann 04, 3. A. 10; Das Eheglück, N. 08.

Kowy, Jacques, (f.), Humor, kais. Rat, ObInsp. d. Südbahn i. R. Wien IV, Heumühlg. 6. (ebda $^{11}/_{10}$ 34.) **B:** Humor. Vorträge (mit Walter) 85; Humor. Vorträge 90/09 VI.

Kraatz, Curt, ⌬. Wiesbaden, Grillparzerstr. 5. (Berlin $^{12}/_{11}$ 57.) **B:** Antoinette, Sch. (mit Ada Kraatz, geb. Rossi); Macht des Scheins, Sch.; Papa Wöhlert, Sch.; Bocksprünge, Schw.; Logenbrüder, Schw.; Mamselle Tourbillon, Schw.; Flottenmanöver, Schw.; Rohrpostbriefe, Schw.; Hochzeitsfreuden, Schw.; Die rote Ampel, Schw.; Evastochter, Kom.; Der Hochtourist, Schw.; Liebes-Manöver, Lsp.; Der Kilometerfresser, Schw.; Die Doppel-Ehe, Schw.; D. Olympischen Spiele, Schw. (m. M. Neal); Die gelbe Gefahr, Schw.; O diese Leutnants, Lsp.; Poln. Wirtschaft, Schw.

Kracht, Frau Therese, ⁄, Roman. Berlin W 30, Barbarossapl. 1. (Trier.) **B:** Norw. Reisebild. 97; Zu Schiff nach Neapel 02; Korfu u. d. Achilleion 08.

Kracht, Ulrich, Skizzen. Berlin W 30, Barbarossapl. 1. (Woldegk i. Meckl. $^{11}/_{5}$ 57.)

Krack, Otto, BPB., Dr. phil., Red. an der „Woche". Groß-Lichterfelde-West, Potsdamer Chaussee 93. (Schwerin i. Meckl. $^{24}/_{8}$ 65.) **B:** Grabbe 04; Die Gesetze der Kunst 05. **H:** D. Stimme der Großen: I Friedrich d. Gr., II Königin Luise, III Napoleon 07; D. Urbild des Blaubart (Gilles de Rais) 09; Briefe e. Kaiserin, Maria Theresia an ihre Kinder u. Freunde 10; Lutherbriefe 10.

Krackowizer, Ferd. (Pf. Ferd. Linzer), BPL., BB., Dr. jur., k. Rat, Landes-Archivar. Linz a. D., Walterstr. (Wels $^{27}/_{5}$ 44.) **B:** Kulturgeschichtl. Schriften. ()

Krafft, E., s. Kirstein, Emil.

Krafft, Else, s. Stramm, Else.

Krafft, Joseph, s. Scheuermann, W. J. K.

Kraft, Ferd., ⅄, Polytechn. Doz. Zürich III, Kalbbreitestr. 66. (Busleben $^{3}/_{12}$ 44.) **B:** Slg v. Problemen der analyt. Mechan. 84/85 II; Abriß d. geometr. Kalküls 92; Dasein Gottes 01.

Kraft, Max, ⚙, o. ThSchP. Wien, Krummg. 2A. (Eisenerz $^{10}/_{10}$ 44.) **B:** Grundriß der mechan. Technologie 82, 4. A. 03; Fabrikshygiene, Arbeiterschutz und Wohlfahrtseinrichtgn 90; Studien üb. mechan. Bobbinet- u. Spitzenerzeugg 91; Maschinelle Einrichtungen gegen Unfälle; Die Lüftung der Werkstätten 94; System der techn. Arbeit 02; Güterherstellg u. Ingenieur in der Volkswirtschaft, in deren Lehre u. Politik 09.

Kraft, Robert, Roman, bes. Seeroman. Dresden, Ostbahnstr. 18 I. (Leipzig $^{3}/_{10}$ 69.) **B:** Die Vestalinnen 94, n. A. 04; Um d. indische Kaiserkrone 95, n. A. 05; E. modern. Lederstrumpf 04, 2. A. 05; Schnelldampfer „Mikrokosmos" 05; D. Roulette 05; Detektiv Nobody 07; Wir Seezigeuner 08; D. Augen d. Sphinx 09; Die neue Erde 10.

Kraftel, Richard, ♅, ⁄, Novellen, ⌬, Sekret. Wien V, Wehrgasse 10. (ebda $^{6}/_{2}$ 60.) **B:** Funken u. Tropfen, G. 95; Im Banne der Arbeit, Festsp. 02; Der kritische Sonntag, Schw. 04; Das Rendez vous, Optte 05; Liebesprobe, Optte 07.

Kraeger, Heinrich, Kunst- u. Lit.♔, Dr. phil., Prof., o. Lehr. a. d. Kgl. Kunstakademie. Düsseldorf, Rosenstr. 5. (Bremen $^{12}/_{3}$ 70.) **B:** Joh. M. Miller 92; Byrons Heldentypus 97; Carlyle und die deutsche Literatur 99; Bremen im Spiegel d. Lit. 00; C. F. Meyer 01; Schiller 05; An Deutschland 08.

Kraß, Carl, Lit. ♔, Kritik, Übstgn. Cröbern b. Leipzig. (ebda $^{28}/_{3}$ 84.) **B:** Heinrich Heine 09.

Kraß, Frau Ina, Roman. Eckernförde. **B:** Die Hegelumds 06. ()

Krähe, Ludwig, Lit. ♔, Dr. phil., Mit-Hrsg. der „Jahresberichte f. neuere deutsche Litgesch." Berlin, Bachstr. 5. (ebda $^{12}/_{11}$ 79.) **B:** Carl Friedrich Cramer bis zu seiner Amtsenthebung 07. **H:** Jos. v. Eichendorffs Werke, ausgew. (Gold. Klassiker-Bibliothek) 08 II; Goethe, Gedichte (Tempel-Ausg.) 10 III; Lessing, Schriften z. deutschen Sprache u. Lit. (Gold. Klassiker-Bibl.) 10.

Krahmann, Max, ⌓, ⚒, ⊞, Prof., Zivil-Bergingenieur, Doz. an d. Kgl. Bergakad., PrivDoz. a. d. ThSch., Hrsg. d. „Zeitschr. f. prakt. Geologie" u. d. „Bergwirtschaftl. Zeitfragen". Berlin NW 23, Händelstr. 6. (ebda $^{3}/_{10}$ 63.) **B:** Fortschritte

d. prakt. Geologie I 1893—1902 03, II 1903—1909 10.

Krahmer, Horst, ɀɀ, Dr. jur., UDoz. u. RA. Halle a./S., Moritzkirchhof 5. (Bielefeld $^{29}/_{1}$ 76.) **B:** Der Darlehnsbegriff d. BGB. 00; Gegenseit. Verträge 04; Ein Kolleg bei Chr. Thomasius 05; R. Stammlers Sozialphilosophie 07; Steins Städteordnung 08.

Kralik, Ritter v. Meyrswalden, Rich., (k.), DDSchG., ⌬, ⚜, ⁂, Dr. jur. Wien XIX, Hasenauerstr. 20. (Leonorenhain $^{1}/_{10}$ 52.) **B:** Offenbarung 33, 2. A. 93; Türken vor Wien, Sch. 83; Adam 83; Roman, G. 84; Büchlein d. Unweisheit, G. 84; Maximilian, Sch. 85; Deutsche Puppenspiele 84; Ostaralied 86; Kunstbüchl. 91; Sprüche u. Gesänge 92; Kraka, Lsp. 93; Enikels Fürstenbuch aus Österr., erneuert 93; Weihnachtsspiel, Mysterium 93; Weltschönheit, Ästhetik 93; Weltgerechtigkeit, Ethik 94, Weltwiss., Metaphysik 95; Osterfestspiel 94/95 III; Lieder i. h. Geist 95, 2. A. 05; Volksschausp. v. Dr. Faust, erneuert 95; Wesen u. weltgesch. Bedeutg d. Germanent. 95; Prinz Eugenius, E. 95; Kaiser Marcus Aurelius in Wien, Dr. 97; Veronika, Dr. 98; Rolands Tod, Dr. 98; Rolands Knappen, Lsp. 98; D. Ruhm Österreichs (nach Calderon), Dr. 98; D. Erwartg d. Weltgerichts, Dr. 98, 4. A.; Kaiserfest, Dr. 98; Deutsche Götter- u. Heldensage 98; Sokrates, Biogr. 99; Schatzg i. Bethlehem; Zwölfjährige Jesu; Tod des heil. Joseph, Dr. 00; Altgriech. Musik 00; Kulturstud. 00, 2. A. 04; D. deutsche Götter- u. Heldenb. 00/04 VI; Hugo von Burdigal, Erz. 01; Weiheliederu. Festgedichte 01; Angelus Silesius 02; Goldene Legende 02; Neue Kulturstudien 02; D. deutsch. Klassiker u. d. Katholizism. 03; Weltgesch. u. Menschenaltern 03; Kulturarbeiten 04; D. hist. u. ästhet. Grundlagen d. mod. Kunst 04; D. Dichtertrant, Dr. 04; D. hl. Leopold v. Österr. 04; Jesu Leben u. Werk 04, 2. A. 10; D. Beilchenfest, Dr. 05; D. 19. Jahrh. als Vorbereitg usw. 05; Die Ähren der Ruth, Dr. (nach Calderon) 05; D. Donaugold d. hl. Severin, Dr. 05; D. Geheimnisse d. Messe, Dr. (nach Cald.) 06; Philosophie u. Leben 06; Karl d. Gr. in Wien, Erz. (m. Musik) 06; Lukas d. Arzt, Erz. (m. Musik) 06; Kulturfragen 07; D. Gralsage 07, 2. A. 09; Gibt es ein Jenseits 07; D. Rettung der Heimat, Dr. 07; D. neue Weltperiode 08; Z. nordgerman. Sagengeschichte 08; D. Revolution, 7 Dr. 08; Katholizismus u. Nationalität 08; D. kath. Kulturprogramm 08; Weißblume, O. 09; D. heil. Parnaß (nach Calderon), Dr. 09; D. lieblichste Rose (nach Jörgensen) 09; D. kath. Literaturbewegg d. Gegenw. 09, 7. A.; Heimaterzählungen aus alten Zeiten 09; Gesammelte Werke I—V 09 f.; Heimaterzählungen aus neuerer Zeit 10; Ein Jahr kath. Literaturbewegg 10; Homeros 10. **H:** Hausbrot (m. L. Auer) I—XII 07/08.

Kralitz-Gutenfeld, Julius Eg. v., s. Burkard, Amelie.

Kramer, Frau Marta v. (Pf. Juwalta: Lutta), BJ & SB., Plauderei, Skizze, Nov., Modebericht, Chefredakteurin der Wochenschr. „Fürs Haus". Berlin SW 11, Königgrätzerstr. 47 I. (Halberstadt $^{24}/_{5}$ 76.) *

Kramer, Oswald, Biblische Ψ, Lic. h. c., Dr. phil., Pfr. u. Ass. a. alttest. Sem. d. Univ. Leipzig. Gerichshain b. Leipzig. (Kunnersdorf a. d. Eigen $^{16}/_{12}$ 62.) **B:** D. äthiop. Übersetzg des Zacharias I 98. **Bearb:** Tischendorfii Synopsis ev. ed. VII. cur. 98; Deutsch-hebr. Index zu Gesenius, Hebr. Wörterbuch (1894) 10.

Kraemer, Hans, ♛. Berlin W 10, Corneliusstr. 2. (Mannheim $^{22}/_{4}$ 70.) **B:** Unser Bismarck 94 (m. C. W. Allers), 2. A. 96; desgl. Gedächtnis-Ausg. 98; Deutsche Helden a. d. Zeit Kais. Wilh. d. Gr. 97, 2. A. 98; Das 19. Jahrhundert in Wort u. Bild 98/00 IV, 100. Taus. 01; Weltall u. Menschheit 02/04 V, 150. Taus. 05; Der Mensch u. d. Erde 06/09 VI. **Ue:** Loti: Spahi, R. 91, 2. A. 92; Mad. Chrysanthème 95, 2. A. 99. **H:** Reden d. Fürsten Bismarck 1847—94 95 III.

Krámský, Joh., (k.), ⁄, Reisebeschrb., RegR. b. d. Postsparkassen-Amte. Wien II/1, Castellezg. 27. (Jičinetves i. Böhm. $^{23}/_{5}$ 51.) ()

Kran, Fritz, s. Frank, Sofie.

Krane, Anna Freifräulein v., ASB., Roman, Nov., ⁄. München, Alfonsstr. 11. (Darmstadt $^{26}/_{1}$ 53.) **B:** Märchen 90; Schloß Auerbach, G. 91; Hauskomödien 93; Von der Palette 94; Traum u. Wahrheit, G. 99; Sibylle, R. 00; Starke Liebe, R. 02, n. A. 09; Fegefeuer d. Liebe, N. 03; Sieggekrönt, 2 Nn. 06; D. Kunstbaron, R. 07; Phantasien, Nn. 07; Vom Menschensohn, Legenden 07, 2. A. 10; Magna peccatrix, R. 08, 2. A. 09 (übs. ins Port. u. Holl.); Der Blutfasching von Ringstaden, Erz. 08; Bilder aus d. Alltagsleben, Nn. 08; D. Glieder einer Kette, Nn. 09; D. Licht u. die Finsternis, Legenden 10.

Kranewitter, Franz, ⌬, Epos. Innsbruck, Anichstr. 33. (Nassereith in Tirol $^{17}/_{12}$ 62.) **B:** Lyr. Fresken 88; Kulturkampf, G. 90; Um Haus u. Hof, Dr. 95; Michel Gaißmayr, Dr. 99; Andre Hofer, Dr. 02; Wieland der Schmied, Dr. 04; Die 7 Todsünden, Dr. (Der Naz 05; Der Joch 06; Der Galleiner 06; Der Giggl 06). ()

Kranich, Anton, (k.), ✝, Apologetik u. Dogmatik, D., Domkapitular. Frauen-

burg, Ostpr. (Süßenberg $^{20}/_{8}$ 52.) **B:** D. hl. Basilius in s. Stellg z. Filioque 82; Üb. d. Empfänglichkeit d. menschl. Natur f. d. Güter d. übernatürl. Ordnung nach der Lehre des hl. Augustinus und des hl. Thomas v. A. 92; Ecclesia quibus de causis per se ipsa sit motivum credibilitatis et divinae suae legationis testimonium 94, 98; D. Asketik in ihrer dogmat. Grundlage bei Basilius d. Gr. 96; Kirche u. Kirchspiel Reichenberg 03; Qua via ac ratione Clemens Alexandrinus ethnicos ad religionem christianam adducere studuerit I 03, II 08.

Kranich, Timotheus (Pf. Peter Walde) (t.), ✠, OSB. Beuron, Hohenzollern. (Petershwalde i. Ostpr. $^{23}/_{8}$ 70.) **B:** Beuron im Donautal 03, 3. A. 07; Schlichte Spende, G. 04, 2. A. 06; Goldne Fernen, G. 07; Fink u. Nachtigall, G. 08; Echo des Herzens, G. 10.

Krankenhagen, Friedr., Meteorol., Dr. phil., Prof., RGObLehr. Stettin, Elisabethstr. 69. (Sangerhausen $^{20}/_{5}$ 50.) ( )

Krantz, Friedrich, Nov., ♂, **Ue:** R, Red. v. „Über Land u. Meer" u. „Arena". Berlin SW 11, Großbeerenstr. 96. (Kiew, Rußl. $^{1}/_{11}$ 78.) **B:** Der Herrscher, Dr. 09; Rogneda, Dr. 09. **Ue:** Artzybaschew, Novellen 10; Kuprin, Novellen 10. *

Kranz, Richard, (t.), ASB., ✠, Lehr. Liebau i. Schl., Landeshuterstr. 20. (Breslau $^{14}/_{12}$ 64.) **B:** Frei, Reime und Rhythmen 99; Rote Herzen, n. G. 02; Aus deutsch. Seele, Skn. u. G. 04; Bildhafte Phantasien, ausgew. G. 05; Der Sonne zu, Lr. 08; Stunden d. Glücks, Nn. u. a. Dchtgn. 10.

Kränzlin, Fritz, Orchidaceen, ✉, Dr. phil., Prof. a. Grauen Kloster. Berlin C 2, Klosterstr. 73. (Magdeburg $^{25}/_{7}$ 47.) **B:** Schluß b. Xenia Orchidacea; Orchidacear. Genera et Species I/II; Calceolarieae; Orchidaceae.

Kraepelin, Emil, ✍, bes. Psychiatrik, Dr. med., o. UP., HofR. München. (Neustrelitz $^{15}/_{2}$ 56.) **B:** Einführg in die psychiatr. Klinik 01, 2. A. 05; Üb. Sprachstörgn im Traume 06; Alkohol u. Jugend, Vortr. 08. ( )

Kraepelin, Karl, ☤, Dr. phil., Prof., Dir. d. Naturhist. Mus. Hamburg, Lübeckerstr. 29. (Neustrelitz $^{14}/_{12}$ 48.) **B:** Leitfaden f. d. botan. Unterr. 75, 7. A. 08; Exkursionsflora v. N.- u. Mitteldeutschland 77, 7. A. 10; Leitf. f. d. zoolog. Unterr. 81, 5. A. 07; Monogr. d. deutsch. Süßwasserbryozoen 87/92 II; Naturstud. im Hause 95, 4. A. 10; Skorpione u. Pedipalpi 99; Naturstud. im Garten 00, 3. A. 08; Palpigraden u. Solifugen 01; Naturstud. in Wald u. Feld 01, 3. A. 08; Die Beziehungen der Tiere zueinander u. zur Pflanzenwelt 05: Naturstud. i. d. Sommerfrische 06, 2. A. 10; Leitfaden f. den biolog. Unterr. 07, 2. A. u. d. T.: Einführg in die Biologie 09.

Krapp, Lorenz (Pf. Arno von Walden), (t.), ✠, Dr. jur. et rer. pol. Bamberg, Wunderburg 14. (ebda $^{18}/_{12}$ 82.) **B:** Kreuzesblüten, G. 01, 3. A. 03; Christus, Dchtg. 03, 2. A. 04; D. jurist. Charakter der karoling. Kaiseridee u. ihre Verwitterg 03; Osterfeuer, G. 04; Prinz Emil v. Schoenaich-Carolath, Studie 08. **H:** Student. Musenalmanach 02. ( )

Kraß, Mart., (t.), ⚓, Naturw., Dr. phil., SemDir. a. D., SchulR. Münster i. W., Gartenstr. 4. (ebda $^{11}/_{3}$ 37.) **B:** (mit Prof. Dr. Focke) Lehrb. d. Planimetrie 68, 16. A. 09; L. b. allg. Arithmetik 75, 11. A. 10; L. d. Stereometrie 69, 10. A. 09; L. d. Trigonometrie 71, 11. A. 09; (mit Prof. Dr. H. Landois) Mensch u. Tierreich 78, 14. A. 10; Pflanzenreich 81, 12. A. 10; Mineralreich 82, 8. A. 10; Lehrb. d. Zoologie 83, 7. A. 05; L. d. Botanik 84, 7. A. 07; L. d. Mineralogie 89, 3. A. 08; (allein) Gesch. der Münsterschen Normalschule 94; Das dumme Ding 10.

Kratt, Gottfried, ✠, Dr. phil., Prof. Sinsheim a. E. (Konstanz $^{7}/_{10}$ 63.) **B:** Ged. 86, n. Folge 95; Lebensbild des RegR. Wilh. Kratt 98; Neue Ged. 07. **Ue:** Massenet, Marie Magdeleine, Dr. 94.

Kratz, Adolph (Pf. Akra), VBJ., ✠, Chefred. u. Hrsg. d. Blätter „Berliner Vereinsbote" u. „Berl. Fidelitas". Berlin O, Blumenstr. 67a. (Weimar $^{13}/_{1}$ 50.)

Kratz, Heinrich, ⚓, ✝, ✠, Dr. phil., Prof., Pfr. a. D. Neuwied a. Rh., Pfarrstr. 45. (Heddesdorf $^{16}/_{10}$ 36.) **B:** Spinozas Ansicht üb. d. Zweckbegriff 71; Repetitionsbüchl. f. d. evang. Religionsunterr. a. höh. Schulen 83, 2. A. 89; Weltproblem u. s. Lösung in d. christl. Weltanschauung 87, 2. A. 92; Sternenhimmel 88, 2. A. 91; Katholik od. Protestant? 88; Schulandachten 89; Pneumatologie 89; Freiheit d. Menschen 89; Theiethik 91; Ästhetik 91; Logik 91; Berechtigungen d. höh. Schulen in Preuß. 92, 2. A. 03; Ausdruck d. Gefühle 92; Bildung d. Gemüts 93; Kommentar z. bibl. Gesch. 95; D. Reichtum im Lichte d. hl. Schrift 99; D. johanneische Christent., d. Christent. d. Zukunft 00; Lehrpläne u. Prüfgn f. d. höh. Schul. in Preußen v. Jahre 01 m. Anmerk. 02; Die Persönlichkeit Jesu nach den Evangelien 06.

Kraetzl, Frz., ⚓, Forstmeister, Red. d. „Verhandlgn d. Forstwirte v. Mähren u. Schles.". Ung.-Ostra i. Mähr. (Krönau $^{19}/_{1}$ 52.) **B:** Fürstent. Liechtenstein u. d. ges. Fürst J. Liechtensteinsche Güterbesitz 73, 7. A. 03; Forstlehranst. Aussee-Eu-

lenberg wäh. ihr. 1. Vierteljahrh. 77; Wald u. Waldstreu 84, 2. A. 90; Süße Eberesche 90; Dr. Richard Heß, e. biogr. Sk. 02; Liechtenstein im Liede 08.

Kratzsch, Paul, Stenographie, Sekretär d. Deutschen Stenographenbundes „Gabelsberger". Darmstadt, Martinstr. 95. (Zeitz $^{4}|_{2}$ 75.) B: D. Nutzen d. Stenogr. 99; Für d. Fortbildungsunterr., Heft 1: Belehrender Inhalt 05. ()

Krauel, Richard, Staats- u. Völkerrecht, Dr. jur., o. HonUProf., kais. Gesandter a. D., WGR., Erz. Freiburg i. B. (Lübeck $^{12}|_{1}$ 48.) B: Graf Hertzberg als Minist. Friedr. Wilh. II. 99; Prinz Heinrich in Paris 01; Prinz Heinrich als Polit. 02; Briefwechsel zw. Heinrich Prinz v. Preußen u. Katharina II. von Rußland 03.

Kraus, Frau Anne (Pf. S. Barinkay), ♀, Roman, ✓. München, Fürstenstr. 9 III. (Röß $^{31}|_{3}$ 67.) B: Liebestraum, G. 89; Buch d. Rosen, G. 93; Lava, G. 94; Sascha, N. 00; Lur, N. 02.

Kraus, Carl, Landwirtschaftl. Pflanzenproduktion, Dr., o. ThSchP. München, Luisenstr. 24. (Stadtamhof $^{5}|_{1}$ 51.) B: D. Gliederung des Gersten- u. Haferhalms 05; D. Lagerung d. Getreide 08. ()

Kraus, Carl v., ältere german. Ψ, Dr. phil., o. UP. a. d. Deutsch. Universität, MitHrsg. d. „Prager Deutschen Studien". Prag-Smichow, Jnselg. 13. (Wien $^{20}|_{4}$ 68.) B: Deutsche Ged. d. 12. Jahrh. 94; Der Trierer Silvester 95; Das sog. zweite Büchlein u. Hartmanns Werke 98; Heinrich v. Veldeke u. die mhd. Dichtersprache 99; Metr. Untersuchungen 02; D. hl. Georg des Reinbot von Durne 07. H: Lachmanns Walther 07; Heinzel, Kleine Schriften (m. Jellinek) 07.

Kraus, Christian, ♂, Roman. Bonn, Georgstr. 16 I. (Neunkirchen, Bez. Trier $^{27}|_{2}$ 82.) B: Geschwister, 3 kl. Theaterstp. 09; Georg Reimers der Schüler, N. 10, 4. A.; Georg Reimers' Traumfahrt, N. 10; Baron Ju, Dr. 11. *

Kraus, Eberhard, BP., PA., ✓, Nov., ♂, Ehefred. der „Balt. Post". Riga, b. d. Petrikirche. (Ottenküll $^{29}|_{11}\cdot{}^{11}|_{12}$ 57.) B: Romantik u. Naturalismus 91; Zwisch. Narowa u. Niemen 91; Auslese, Sch. 94; Germanenblut im Osten 95; Im Zuge d. Pest, N. 96; Leuktra, Legnano, Tannenberg u. Jena 06; Krieg u. Kultur in der Lebensgesch. der Rasse 07.

Kraus, Ernst (Pf. K. Arnosti), Germanistik, Dr. phil., o. ö. UP. (tschech. Univ.), Red. der „Cechischen Revue". Prag-Weinberge 939. (Treboratic $^{4}|_{11}$ 59.) B: Heinrich v. Freiberg 89; D. böhm. Puppenspiel v. Doktor Faust 91; Goethe u. Böhm. (tschech.) 97; Böhm. Gesch. i. d. deutsch. Belletr. (tschech.) 02; J. F. Opitz' Autobiographie 09; D. Prager Jss. 1770 bis 74 (tschech.) 10.

Kraus, Gregor, ✓, Dr. phil., o. UP., Dir. d. botan. Instituts. Würzburg, Klinikstr. 12. (Orb $^{9}|_{5}$ 41.) B: Chlorophyllfarbstoffe 72; Stoffwechsel d. Crassulaceen 86; Botan. Garten Halle 88/94 II; Grundlinien zur Physiol. d. Gerbstoffes 89; Physiologisches a. d. Tropen 95/96; Oxalat 97; Aus d. Pflanzenwelt Unterfrankens I 02, IV 05, VI 06, VII 06, VIII 06, XI 10; Boden u. Klima auf dem Wellenkalk 08.

Kraus, Karl, Hrsg. d. „Fackel". Wien I, Elisabethstr. 20. (Gitschin $^{28}|_{4}$ 74.) B: Ausgew. Schriften: Sittlichkeit u. Kriminalität 08; Sprüche u. Widersprüche 09; D. chinesische Mauer 10; Kultur u. Presse 11.

Kraus, Oskar, ☆, Dr. jur., tit. a. o. UP., PrivDoz. an d. Deutsch. Univ., Sekret. d. k. k. Finanzprokuratur. Prag, Heuwagsplatz 8. (ebda $^{24}|_{7}$ 72.) B: D. Meyeriade, hum. E. 92; Das Bedürfnis 94; D. Kulturaufgabe d. Gegenwart 98; Zur Theorie des Wertes 01; Die Lehre vom Lob, Lohn, Tadel u. Strafe bei Aristoteles 05; Über eine altüberlieferte Mißdeutung der epideiktischen Redegattung bei Aristoteles 05; Neue Studien z. aristotel. Rhetorik insbes. üb. das γένος ἐπιδεικτικόν 07.

Krausbauer, Theodor (Pf. Odo Twiehausen), ℓ, Volksschr., Dr. phil., Kgl. Kreisschulinspektor. Wreschen, Reg.-Bez. Posen. (Kleinbremen $^{1}|_{5}$ 57.) B: Der naturgesch. Unterr. 87, 9. A. 06; Heideblumen, 3 Erz. 89; Naturgesch. f. einf. Schulverhältn. 96, 4. A. 08; Leseb. f. ländl. Fortbildgsch. (m. Gehrig u. Dr. Helmkampf) 97, 4. A. 2. Abdr. 08; Leseb. f. gewerbl. Unterrichtsanst. 02/03; Rechenb. f. ländl. Fortbildgsch. (m. Helmkampf) 03, 2. A. 07; Aus d. Ruckjack d. Christkindchens, n. Volksmärch. 03; Aus meiner Mutter Märchenschatz, n. Volksmärch. 05, 2. A. 08, Geschenk-A. 06; Durch Flur u. Hain 05, 3. A. 10; Im Reich d. Tiere 05; Was d. Großmutter erzählt, n. Volksm. 05, 2. A. 08; Bilder a. mein. Leben: I. Daheim bei Vater u. Mutter 07; Deutsch. Bauerntum: I. Aus dem Urborn der Volkskraft 09; II. Aus Schollen u. Schwaden 10; Deutsch. Hausbuch 10.

Krause, Anton, Etymologie, Dr. phil., Professor. Breslau, Hirschstraße 31. (Patschkau $^{7}|_{10}$ 33.) B: Name des Gottes Baal 73; Ursprache in ihr. erst. Entwicklg 76/83 IV; Anlage u. Einrichtung botan. Schulgärten 93; Entstehg d. Deklination i. d. flektir. Sprachen 96/98 II; Entstehg d. Konjugat. i. d. flektir. Sprachen 00/02 II. ()

Krause, Aug. Friedr., VJ & S., ASB., ♀, Nov., Roman, Essay, Lehrer. Breslau XVI, Piastenstr. 23. (ebda $^{28}|_{8}$ 72.) B:

Schlesisches Dichterbuch 02; Unter dem stark. Leben, Nn. 04; Sonnensucher, R. 07; Das stille Leuchten, R. 10.

Krause, Edu., ⚗, Prähistorik, Ethnologie, 𝒻, Konservator des Mus. f. Völkerkunde. Berlin-Zehlendorf, Goethestr. 41. (Berlin $^{13}/_{6}$ 47.) **B:** Amerikas Nordwestküste (m. Bastian u. Grünwedel) 82, n. F. (m. Bastian) 83; D. Kulturländer d. Alten Amerika III (m. A. Bastian) 88; D. megalith. Gräber (Steinkammergräber) Deutschlands (m. Dr. O. Schoetensack) I Altmark 93; Die Werktätigkeit der Vorzeit 04; Vorgeschichtliche Fischereigeräte und neuere Vergleichsstücke 04.

Krause, Fedor, Chirurgie, Dr. med., a.o. UP., GMedR., dirig. Arzt d. chir. Abt. d. Augusta-Hospit. Berlin W, Lützowplatz 13. (Friedland i. Schles. $^{10}/_{5}$ 57.) **B:** Üb. maligne Neurome u. d. Vorkommen v. Nervenfasern in ihnen 87; Z. Erinnerung an R. v. Volkmann (R. Leander) 90; Tuberkulose d. Knochen u. Gelenke 91 u. 99; Über die Verwendung großer ungestielter Hautlappen zu plast. Zwecken 96; Neuralgie d. Trigeminus 96; Chirurgie d. Gehirns u. Rückenmarks I 08, II 11.

Krause, Friedr., ♇, Rektor a. D. Cöthen, Magdeburgerstr. 4. (Nieder i. Anh. $^{3}/_{10}$ 46.) **B:** Method. d. Unterr. in d. deutsch. Sprache, 2. A. 81; Schulunterr. in d. Nadelarb. 83, 5. A. 10; Kurzgef. Methodik d. Volksschulunterr. 83; Kant-Herbartsche Ethik 89; Gliederg. d. Lehrarbeit in d. Erziehgsschule 94; Ermittelung der Ergebnisse des Unterr. 97; Seelenleben u. Seelenerziehg: I. Vorstellungs- u. Denkleben 98, II. Gefühls- u. Willensleben 99; Ergebnisse d. Behandlg deutsch. Sprachstücke, 4. A. 09; Sprachlehre d. Neudeutsch., 3. A. 02; Der Schulunterr. in d. Nadelarb. u. d. Stufen d. wissensch. Lehrverfahrens 03; Hören u. Sprechen 04; Der Staat als Erzieher 07.

Krause, Georg (Pf. Geo Silvanus, nur b. Nov. u. Erz. usw.), AStV., ⅄, spez. Ornithologie, Roman, Sekr. des Kgl. Mus. f. Naturkunde, Kgl. Konservator. Berlin-Pankow, Wollankstr. 114. (Glogau $^{23}/_{4}$ 58.) **B:** Die Columella d. Vögel 01; Oologia universalis palaearctica 05 f.

Krause, Georg, ⚗, Dr. phil., Prof., Begründer d. „Chemiker-Ztg." (1876). Cöthen. (ebda $^{21}/_{6}$ 49.) Entdeckte d. Reicharditt, em neues Staff. Salz 74. **B:** Üb. d. Vorkommen u. d. Verwendg d. Staßfurtits 76; Intern. Tabelle d. chem. Elemente u. ihr. Eigensch. in deutsch., engl. u. franz. Spr. 76, 3. A. 82; Industrie v. Staßfurt u. Leopoldshall 77; Chem.-Kal. 81; Auszug aus d. Zolltarife d. Hauptstaaten f. Produkte d. chem. u. verw. Ind. 84, 3. A. 88; Les quatres Conjug. régul. 91; Alchym. Stud. 92; Beschreibg v. Cöthen 94; Die chem. Ind. u. ihr verw. Gebiete am Ende d. 19. Jahrh. 00, u. viele Artikel d. „Chem.-Ztg.", auch volksw. Richt., Abhandlgn z. Hebg d. Standesint. d. Chem., Einführ. e. Staatsex., Honorarfrage usw. 76—06.

Krause, Gottlieb, ♔, Lit., Dr. phil., GR. Königsberg i. Pr., Sackheimer Hinterstr. 27. (Pieskeim b. Allenstein $^{25}/_{11}$ 52.) **B:** Beziehgn zw. Habsburg u. Burgund bis zum Ausgang d. Trierer Zusammenkunft, 1473 76; Beitr. z. Leben von Christ. Jacob Kraus 81; Friedrich d. Große u. d. deutsche Poesie 84; Gottsched u. Flottwell 93; D. preuß. Prov.-Min. Frhr. von Schroetter u. sein Anteil an d. Steinschen Reformgesetzgebg I 98; Der Bericht eines Augenzeugen üb. d. Zusammenkunft Friedrichs d. Gr. u. Josephs II. i. Neiße (1769) 02; Rudolf Reicke, ein Bild seines Lebens und Schaffens 05. ( )

Krause, Gustav, Dr. phil., Politik, 𝒻. London NW, 28 Ampthill Square. (Burgstall $^{14}/_{3}$ 48.) **B:** The Commercial Corresp. 89; The Growth of German Unity 92; Bedeutg d. „Wacht a. Rh." 97.

Krause, Heinrich, klass. Ψ, Dr. phil., ObBiblioth. b. kgl. Bibl. Berlin-Weißensee, Falkenbergerstr. 189. (ebda $^{25}/_{5}$ 56.) **B:** De Vergilii usurpatione infinitivi 78.

Krause, Frau Helene v., geb. v. Bodbien (Pf. C. v. Hellen), Nov. Ludwigslust i. Meckl., Am Bassin 8. (Brandenburg $^{13}/_{1}$ 41.) **B:** D. Herr Diakonus 83; Ursula 84; Um d. andern Willen 92; Hanna 94; Im Strom d. Großstadt 94; Grenadier 94; Meisters Wieberts Tochter 94; Kalandsturm 94; Echtes Gold 94; Godalay 94; Hittebarn 94; Freiheit 95; Neue Märchen I 95, II 00; Königin Luise 95; Zum Licht 95; Und dennoch 95; 2 Miniaturen 97; Wort u. Waffen, R. 98; Durch tiefe Wasser 98; Er kommt, Volksbuch 99; D. Testament d. Kaisers, R. 01; Tina, Volksb. 03; D. Schatz d. Pfarrers zu Poppenburg, Volksb. 04; Dorothees Geheimnis, R. 05; E. gefangene Seele, R. 07; Fritz v. Jürgas, R. 09; Wir u. das Beste in der Welt, 2. A. 09.

Krause, Karl, ✆, Nov., Dir. u. Chefred. der „Frankfurter Nachrichten". Frankfurt a. M., Neue Mainzerstr. 38. (Arnstadt $^{3}/_{1}$ 70.) **B:** Freundesopfer, Sch. 95; Idyll u. a. Nov. 98.

Krause, Ludwig, ♔, 𝒻, Archivsekret. Rostock, St. Georgstr. 111 II. (Stade $^{9}/_{3}$ 63.) **B:** D. Rostocker Weinbuch 1382 bis 1391 (m. Ernst Dragendorff) 08.

Krause, Otto, ✆, Rechnungsrevident i. P. Pomáz, Pester Komitat. (Budapest $^{26}/_{3}$ 70.) **B:** Rabbi Jesua, Dr. 93, 2. A. 95; D. Hohe Lied des Weibes, G. 09; Königin Goldhaar, Dr. 10; D. Meergespenst, Dr. 10; Bruder Jesus, Dr. 10. *

Krause, Robert, PA., LP., WBJ., 𝒻, Eisenbahnw., ⊟, Hrsg. u. Red. d. „Ztg. f. techn. Zugbeamte". Cöln a. Rh., Cleverstr. 3. (Konneburg $^{25}/_{11}$ 57.) H: Kal. f. techn. Zugbeamte; D. Staatsbürger-Kal. B: Neue Bahnen der Luftschiffahrt.

Krause, Theodor, Musik, Kgl. Prof. u. Musikdir. Berlin NW, Händelstr. 19. (Halle a. S. $^{1}/_{5}$ 33.) B: D. Wandernote 88, 6. A. 09; Deutsche Singschule 88, 11. A. 08 IV; Reden üb. Musik u. Musiker 00; Unterricht im Gesange 08; Begleitschriften f. den Gesanglehrer.

Krauße, Otto, ♛, Dr. phil., o. ö. UP. Königsberg i. Pr., Königstr. 39. (Potsdam $^{16}/_{10}$ 59.) B: D. Entwicklung d. ständig. Diplomatie 85. H: Staatsschriften Friedrichs II., Band III 92; Acta Borussica, Behördenorganisation Friedrich Wilhelms I. 94 ff.; Briefe Friedr. Wilhelms an Leopold zu Dessau 05. ()

Krauß, Ernst, VJ & S., ♛, ⌂, ⁂, ⁞. Gartenstadt Hellerau b. Dresden. (Stammheim b. Calw $^{28}/_{9}$ 72.)

Krauß, Friedr. S. (Pj. Suljo serhatlija), PA., CP., slav. Völkerkunde, U: südslav. Sprachen, Russ., Poln., Gerichtsdolmetsch., Dr. phil., Hrsg. v. „Der Urquell", „Bibliothek ausgew. serb. Meisterwerke", „Roman. Meistererzähler", „Anthropophyteia, Jahrb. für folklor. Erhebungen", „Histor. Quellenschriften z. Studium d. Anthrop.", „D. Volksmund". Wien VII/2, Neustiftg. 12. (Pozega $^{7}/_{10}$ 59.) B: Sagen u. Märchen der Südslaven 83/84 II; Südslav. Pestsagen 84; Südsl. Hexensagen 84; Sitte u. Brauch d. Südsl. 85; Kaiser Konstantin a. d. Sonnenburg 86; Mundschaftsrecht d. Mannes üb. d. Ehefrau bei d. Südsl. 86; Sreća, Glück u. Schicksal i. Volksglauben d. Südsl. 86; Bauopfer b. d. Südsl.; Über d. Einfluß d. Orients a. d. Südsl. 88; Wahlbrüder 88; Südsl. medizin. Zauberspräche 88; Sveta Nedeljica 88; Königreiche Kroatien u. Slavonien 89; La fin du roi Bonaparte 89; Burgfräulein v. Preßburg 89; Orlović, d. Burggraf v. Raab 89; Volksglaube u. relig. Brauch d. Südsl. 89; Leitf. d. serb. u. deutsch. Sprache 92; Böhm. Korallen a. d. Götterwelt 93; Haarschurgodschaft bei d. Südsl. 94; Billige Bräute, L. 95; Bojagić Aliles Glück u. Grab 95; Bajuwaren im Guslarenliede 96; D. Zeugung in Sitte, Brauch u. Glauben d. Südslav. 90/01 III; Allg. Methodik d. Völkerkunde (m. L. Scherman) 99; Streifzüge im Reiche d. Frauenschönheit 03; Die Braut muß billig sein! Singsp. 03; Künstlerblut, Sch. (m. C. Norberg) 03; Die Anmut d. Frauenleibes 04; D. Volkskunde i. d. Jahren 1897—1902 04; Südslav. Volksüberlief., b. sich a. d. Geschlechtsverkehr beziehen, I. Erzählgn 04; Um holder Frauen Gunst, R. (m. Kulke) 05; Zigeunerhumor 07; D. Geschlechtsleben in Glauben, Sitte u. Brauch d. Javaner 07; Slav. Volkforschgn 08; D. Geschlechtsleben des ukrain. Bauernvolkes (m. Tarasevskyj u. Hnatjuk). H: Ed. Kulkes Schriften. U: Artemidoros, Symbolik d. Träume 81; B. Gj. Nušić: Auf uferloser See, Dr. 03; Um hohen Preis, Dr. 04; M. Gj. Glišić, Ein Geniestreich, Vst. 03; K. Trifković, 4 Lspe. 04; V. B. Vukasović, D. Blume v. Cannosa, Mater Dolorosa 05; Corović, Liebe u. Leben i. Herzogland 06; J. A. Dulaure, D. Zeugung in Glauben, Sitten u. Bräuchen d. Völker (m. K. Reiskel) 08.

Krauß, Ida, s. Großmann, Ida.

Krauß, Rud., ♛, Lit.♛, ⚧, Dr. phil., Archivrat. Stuttgart, Wagenburgstr. 6. (Cannstatt $^{14}/_{3}$ 61.) H: Fr. Notter, Ged. in Ausw. 93; E. Mörikes Briefe I 03; E. Mörikes sämtl. Werke 05 VI. B: Württ. Fürsten in Sage u. Dichtung 94; E. Mörike als Gelegenheitsdichter 95; Schwäb. Lit.-Gesch. 97/99 II; Esther (Vollendung d. Grillparz. Fragm.) 03; Herzog Karl Eugen v. Württ. u. seine Zeit: 6. u. 7. Heft, Die schöne Literatur u. Theat. 05; Das Schauspielbuch 06, 2. A. 09; Das Stuttgarter Hoftheater 08.

Krauß, Samuel, Ψ, U: Heb, Dr. phil., Prof. a. d. isr. theol. Lehranst. Wien II, Ferdinandsstr. 23. (Ulk i. Ung. $^{18}/_{2}$ 66.) B: Systemat. jüd. Religionslehre (ung.) 95; Talmud. Lebensregeln u. Sittenlehr. 96; Griech. u. lat. Lehnwörter im Talmud, Midrasch u. Targum 98 f. II; David Kaufmann, Biogr. 01; D. Leben Jesu n. jüd. Quellen 02; Hebr. Komment. zu Jesaia, Gitomir 04; Antoninus u. Rabbi 10; Talm. Archäol. I 10.

Krautmann, Edmund, Dr. jur., k. k. Richter im Justizministerium. Wien ($^{4}/_{7}$ 79.) B: Österr. Staatsbürgerkunde f. Schule u. Haus (m. Ferd. Krautmann). ()

Krautmann, Ferdin., Bürgersch.-Dir. Wien VI, Loquaiplatz 4. (Neutitschein $^{10}/_{5}$ 50.) B: Sind die bestehenden Versich.-Ges. vertrauenswürdig od. soll d. Versich.-Wesen verstaatl. werden? Rechtschreibstoffe in Aufsatzform.; Regel- u. Wörterbuch f. d. neue Rechtschreibg; Österr. Staatsbürgerkunde f. Schule u. Haus (m. Edm. Krautmann); Darstellgn aus d. Weltgesch. f. Bürgerschulen.

Krazer, Adolf, A, Dr. phil., Prof. a. d. techn. Hochschule. Karlsruhe i. B., Westendstr. 57. (Zusmarshausen $^{15}/_{4}$ 58.) B: Fachschriften. ()

Krebs, Carl, BP., Musik, Dr. phil., Prof., Senats-Mitgl. d. Kgl. Akadem. der Künste. Berlin-Friedenau, Ringstr. 56. (Hanseberg $^{5}/_{2}$ 57.) B: Die Frauen

in d. Musik 95; Dittersdorfiana 00; Schaffen u. Nachschaffen i. d. Musik 02; Haydn, Mozart, Beethoven 05; Mozart 06; Des jungen Kreislers Schatzkästlein 09.

Krebs, Erich, Technische Sprachw., Ingenieur des Schiffsmaschinenbaues. Berlin-Marienhöhe, Tempelhoferstr. 40. (Vogelsdorf, Kr. Nieder-Barnim $^{3}/_{9}$ 82.) **B:** Technisches Wörterbuch: I. Deutsch-Englisch 08, II. Englisch-Deutsch 08, III. Deutsch-Französisch 09, IV. Französisch-Deutsch 10.

Krebs, Norbert, ⊕, **Dr.**, k. k. Realschul P. u. UDoz. Wien XIII/2, Hadikg. 54. (Leoben $^{29}/_{8}$ 76.) **B:** Die nördl. Alpen zwisch. Enns, Traisen u. Mürz 03; D. Habinsel Istrien 07.

Krebs, Werner (Pf. Meister Hämmerli), ⊞, Gewerbewesen, Sekret. d. Schweizer. Gewerbever. Bern, Schwarztorstr. 36. (Thun i. d. Schweiz $^{21}/_{11}$ 54.) **B:** Organis. u. Wirtsamkeit d. gewerblichen Schiedsgerichte 87; Schweiz. Kranken- u. Unfallversicherg 91, 92, 00; Z. Schutze d. Kleingewerbes 93; Ill. Züricher Ausstellungszeitg 94; Förderg d. Berufslehre 95; Gewerbl. Fachberichte 86, 87, 96; Gewerbeausstellung Thun 99; D. gewerbl. Organisation einst, jetzt u. künftig 99; Stand u. Entwicklg d. schweiz. Gewerbetätigkeit 99; Wie fördert man s. Konkurrenzfähigkeit? 00; Meister Hämmerlis Ratschl. üb. Arbeit u. Erholg 00; Fachber. üb. Paris. Ausstell. 01; Organisat. d. Lehrlingswesens u. d. gewerbl. Fortbildungssch. 04; Handwerker u. Gewerbetreibende, vereinigt Euch! 06; Welche Anforderungen stellt die soz. Gesetzgebg an die Statistik? 08; D. Organisation des Kredites für Gewerbe, Kleinhandel u. Landwirtschaft in d. Schweiz 08; Methode der Berufswahl 09 (auch franz.); Ratschläge von Meister Hämmerli f. jugendl. Arbeiter, Wegleitg in die Fremde 10.

Krecker, Reinhold, Natur- u. Sozialwissenschaft, Dr. med., Arzt. Ohlau i. Preuß.-Schles., Oberstr. 11. (Baumgarten, Kr. Ohlau $^{8}/_{8}$ 62.) **B:** Des Gesetzes Erfüllung, Eine naturwissenschaftliche Begründung der organischen, gesellschaftlichen u. sittlichen Bildung des Menschen 05.

Krehl, Stephan, Musik, Prof., Lehrer f. Theorie a. kgl. Kons. f. M. Leipzig, Mozartstr. 17 I. (ebda $^{5}/_{7}$ 64.) **B:** Musikal. Formenlehre 03 II; Allgem. Musiklehre 04; Kontrapunkt 08; Beispiele u. Aufgaben zum Kontrapunkt 08; Fuge 08.

Kreibich, Hans R., Erz., ✎, Dialekt, ☾, **Ue:** FEI, Realschul Prof., Red. d. „Bundeskalenders". Prag II, Erste Deutsche Realsch., Nikolanderg. (Algersdorf $^{16}/_{5}$ 63.) **B:** D. franz. Sprichw. als Musterbeisp. f. synt. Regeln 95; Ollelee aus'n Darfe 95; D. Hutberg b. Mertendorf 96; Pachblüml u. Battlzwadn 07. ()

Kreibig, Josef Klemens (Pf. Dr. Laurentius), ⁂, Nov., Dr. phil., k. k. RegR., UDoz. Wien, Magdalenenstr. 40. (ebda $^{18}/_{12}$ 63.) **B:** Epikur, 86; D. Kreutzer-Sonate Tolstois u. Standpunkte d. Moral 91; Seelenwandergn, R. 92; Geschichte u. Kritik d. eth. Skeptizismus 96; Krapotkins Moralellre u. deren Beziehgn z. Nietzsche (ps.) 96, 2. A. 99; D. Aufmerksamkeit als Willensercheing 97; D. 5 Sinne d. Mensch. 01, 2. A. 07; System d. Werttheorie 02; D. intellektuellen Funktionen 08.

Kreichgauer, Damian, Geophysik, Lehrer der Geographie. Mödling (St. Gabriel), Nd.-Östr. (Rockenhausen, Pfalz $^{1}/_{5}$ 59.) **B:** Die Aquatorfrage in der Geologie 02; Das Sechstagewerk 07; Himmel u. Erde (m. a.) 09.

Kreilsheimer, Hugo, popul. ✍, Kritik, Dr. med., Arzt f. Hals-, Nasen- u. Ohrenleiden. Stuttgart, Tübingerstr. 3. (ebda $^{15}/_{5}$ 71.)

Kreisler, Emil, Lit.☆, Dr. phil., Prof. Wien IX/4, Löblichg. 9. (ebda 81.) **B:** Der Stoff u. die Quelle von Bauernfelds Lustspiel „Das Tagebuch" 07; Hebbels Frauengestalten 07. (*)

Kreisler, Karl, Lit.☆, Dr. phil., Prof. Brünn. (Wien 82.) **B:** Der Ines de Castro-Stoff im roman. u. germ. Drama 08; Rainer Maria Rilke 10. (*)

?Krell, Max, ✎, Nov. Weimar, Buchsarterstr. 6. (Hubertusburg i. Sa. $^{24}/_{9}$ 87.) **B:** D. weiße Bruder, G. 09; Wilh. v. Polenz, Ess. 09.

Kremnitz, Frau Mite verw., geb. von Bardeleben (Pf. George Allan, Jdem). Berlin-Wilmersdorf, Berlinerstr. 9. (Greifswald $^{4}/_{1}$ 52.) **B:** Rumänische Skizzen 81; Fluch d. Liebe, N. 81; Rum. Märch. 82; A. d. rum. Gesellsch. 82; Rum. Anteil am Kriege 1877/78 87; Ausgewanderte, R. 90, 2. A. 05; Elina, R. 94; Aus d. Leben König Karls v. Rumän. 94—01 IV; Sein Brief, R. 96; Herr Baby, N. 00; Mann u. Weib, N. 02; Am Hofe v. Ragusa, R. 02; Fatum, R. 02; Kg. Karl v. Rumän., e. Lebensbild 03; Carmen Sylva, Biogr. 03; Biogr. d. Fürstin Mutter zu Wied 04; Mutterrecht, N. 06; Eine Hilflose, R. 06; Siegerin Zeit, R. 07; Was die Welt schuldig nennt, N. 07; D. rote Streif, R. 08; Ist das — das Leben? R. 08; Die Getäuschten, R. 09; — (m. Carmen Sylva): Rumän. Dichtgn 83, 3. A. 89; Aus 2 Welten, R. 83, 8. A. 10; Astra, R. 86, 6. A. 03; A. Boleyn, Tr. 86; Feldpost, R. 86, 4. A. 03; In der Irre, N. 87, 4. A. 01; Rache 88, 3. A. 01.

Krempl, Josef, DÖSchG., ✎ in oberöstr. Mundart, Ö. Graz, Steyrerg. 86 II.

(Taufkirchen $^{11}/_{2}$ 62.) **B:** Meine Landsleut, Dchtgn. 03, 4. A. 10; Landluft, Dchtgn. 07, 2. A. 10; Aus'm Löbe griffen, Stn. 10. *

Kren, Jean, ⊙. Berlin W, Eichhornstr. 19. (ebda $^{30}/_{3}$ 62.) **B:** Possen u. dgl. ()

Krenberger, Salomon, ℞, Dr. phil., Privatschul-Dir., Hrsg. u. verantw. Red. d. Vierteljahrsschrift „Eos". Wien XIII/8, Auhofstr. 222. (Triesch i. Mähr. $^{23}/_{1}$ 61.)

Krenn, Leop., ⊙, Eisenb.-Sekr. Wien XIII, Cumberlandstr. 12. (ebda $^{6}/_{12}$ 50.) **B:** Zahlr. Possen u. Operetten, als: Heißes Blut, Armes Mädel, Einer von der Burgmusik, Landstreicher, Drei Wünsche, Schöne von New York, Veilchenmädel, An der schönen blauen Donau, Eine vom Moulin rouge u. v. a.

Krcowski, Ernst, ♆, Nov., Kritik, Literatur♔, ♫, Musik, Kultur♔. Berlin-Wilmersdorf, Livländische Str. 11. (Rossitten $^{12}/_{6}$ 59.) **B:** Schlagende Wetter, soz. G. 98; Von gold. Spindel, lyr.-ep. Dichtgn 99; Aus d. Welt des Ballets 00; Zwischgold, N. 03; Soz. Lyrik, Lit.-ästhet. Studien 03—06; Festschr. z. Gesangswettstreit des westfäsch. Arbeitersängerbundes in Schneeberg 04; Notfeuer, G. 04; Rich. Wagner in der Karikatur 07; Theaterbroschüren 08; Die Straße I 10.

Kressner, Erwin, ⚔, GenMajor z. D. Berlin-Friedenau. **B:** Aus österr. Kadetten- u. Leutnantszeit, Jugenderinnerungen 02; Unter preuß. Banner, Friedens- u. Kriegserinnerungen 04.

Kretschman, Lily v., ſ. Braun, Lily.

Kretschmayr, Heinrich, ♔, Dr., a.o. ö. UProf. k.k. Staatsarchiv-Dir. im Min. d. Inn. Wien VII, Kircheng. 19. (Bruck a. d. Leitha, NÖ. $^{15}/_{7}$ 70.) **B:** Ludovico Gritti 96; Das deutsche Reichsvizekanzleramt 97; Geschichte von Venedig I 05; Die österr. Zentralverwaltung I. Abt. (m. † Thom. Fellner) 07 III.

Kretschmer, Frau Dora-Lotti, geb. Hopf (Ps. Dora-Lotti), ♆, Oberlehr.-Gattin. Breslau, Bockstr. 14 I. (Görlitz $^{7}/_{10}$ 84.) **B:** Gedichte 04.

Kretschmer, Hugo, 𝒻, VB. Breslau XVIII, Kais. Wilhelm-Str. 186. (ebda $^{26}/_{7}$ 61.) **B:** Uense Pauern, 2. A. 00; Wach auf! D. Schäfer 97; Rübezahl 99; Bu druba u. drunten 02; Durflaben 02; Sonntagsausflüge ins Schlesierld. 03 u. 07; D. Erbmuhme 03; Durch Breslau in Eile 04 u. 07; Am Wege u. Abseits 07. ()

Kretschmer, Karl, ℞, Dr. phil., Geh. RegR., ProvSchulR. a. D. Breslau. **B:** Lesebuch zur Gesch. d. Pädagogik 06, 2. A. 10; Gesch. d. deutsch. Nat.-Lit. nebst Poetik 07; Deutsche Erdkunde für Mittelschulen (mit B. Steinecke) 10.

Kretschmer, Konrad, hist. ⊕, Dr., Prof., UDoz. Charlottenburg, Eosanderstr. 30. ($^{28}/_{7}$ 64.) **B:** Phys. Erdkde im MA 89; Entdeckg Amerikas m. Atlas 92; Hist. Geographie v. Mitteleuropa 04; Italien. Portolane d. MA. 09. ()

Kretschmer, Paul, Ψ, Dr. phil., o. UProf., Mit-Hrsg. von „Glotta", Zeitschr. f. griech. u. lat. Sprache. Wien VIII, Florianig. 23. (Berlin $^{2}/_{5}$ 66.) **B:** D. griech. Vaseninschriften 94; Einleitg in die Gesch. der griech. Sprache 96; Regeln f. d. Bildg zoolog. u. botan. Namen 99; D. heutige Lesb. Dialekt 05. ()

Kretzer, Max, Roman, Novelle, ⊙. Charlottenburg, Mommsenstr. 49. (Posen $^{7}/_{5}$ 54.) **B:** D. beiden Genossen, R. 80, 5. A. 00; Sonderbare Schwärmer, R. 81 II, 3. A. 03; D. Betrogenen, R. 82 II, 5. A. 00; Schwarzkittel, Erz. 82, 2. A. 95; Verkommen, R. 73 II, 4. A. 09; Berl. Nov. u. Sittenbilder 83 II, 2. A. 88; Ges. Berl. Skizzen 83; Im Sturmwind d. Sozialismus, Erz. 83, 10. A. 07; Drei Weiber, R. 86 II, 3. A. 10; Im Riesennest, Sk. 86, 2. A. 94; Im Sündenbabel, N. 86, 2. A. 95; Meister Timpe, R. 88, 5. A. 08; Bürgerl. Tod, Dr. 88; D. bunte Buch, Nn. u. Skn. 88; E. verschloss. Mensch, R. 88 II, 2. A. 99; Bergpred., R. 89 II, 4. A. 00; Onkel Fifi 90, 2. A. 97; Der Millionenbauer, R. 91, 12. A. 06; dass., Vst. 91; Gefärbtes Haar, N. 91; Irrlichter u. Gespenster, R. 92; D. Buchhalterin, R. 93, 2. A. 00; Der Baßgeiger, D. verherte Buch, Nn. 94, 2. A. 95; D. gute Tochter, R. 95, 2. A. 00; E. Unberührte, Nn. 95; Der Blinde, Maler Ulrich, Nn. 96; Frau v. Mitleid, R. u. Skn. 96; D. Gesicht Christi, R. 97, 5. A. 99; Furcht v. d. Heim, N. 97, 3. A. 10; Berl. Skn. 98; D. Sohn d. Frau, Sch. 98; Verbund. Augen, R. 99 II; Großstadtmenschen, Skn. 00; Warum? R. 00, 2. A. 08; D. Kunst zu heiraten, Schw. 00; D. Verderberin, Sch. 00; Der Holzhändler, R. 00, 15. A. 10; D. Madonna v. Grunewald, R. 01; D. wandernde Taler, MDichtg 02; D. Sphinx in Trauer, R. 02, Volksausg. 07; Magd u. Knecht, Erz. 02; Treibende Kräfte, R. 03; Familiensklaven, R. 04, 3. A. 06; D. Armband, Erz. 05; D. Mann ohne Gewissen, R. 05, 2. A. 07; Was ist Ruhm? R. 06, 2. A. 10; Herbststurm, Erz. 06; Das Kabarettferkel, N., 1.—5. A. 07; Leo Lasso, Sch. 07; Söhne ihrer Väter, R. 08, 2. A. 09; Das Hinterzimmer, R. 08, 2. A. 09; Mut zur Sünde, R. 09, 2. A. 10; Neue, Erz. 10.

Kretzmann, Friedrich Karl, ♆, Nov., Dr. jur., Amtsrichter. Ortelsburg, Kaiserstr. 24. (Elberfeld $^{19}/_{7}$ 74.) **B:** Ged. 96, 2. A. 00; Neue Ged. 02.

Kretzschmar, Herm., Musik♔, Dr. phil., o. UProf., Dir. d. Kgl. Instituts f. Kirchenmusik u. Dir. d. Kgl. akad. Hochsch. f. Musik,

GRegR. Berlin-Schlachtensee. (Olbernhau i. Sa. $^{19}|_{1}$ 48.) **B:** Führer durch d. Konzertsaal 86—90 IV, 3. A. 98; Musikalische Zeitfragen 02 u. zahlreiche Monographien.

Kretzschmar, Joh., Dr. phil., Staatsarchivar. Lübeck. **B:** Formularbücher Rudolfs v. Habsburg 89; Invasionsprojekte d. kath. Mächte geg. England z. Z. Elisabeths 92; Gustav Adolfs Pläne und Ziele in Deutschland 05.

Kretzschmer, Frau Eleonore, geb. von Ribbentrop, ✠, ⚇, Majors-Gattin. Naumburg, Kösenerstr. 10. (Berlin $^{30}|_{8}$ 58.) **B:** Ged. 02; Humorist. Skizzen 03; Gustav Reitter, Charakterbild in 2 Aufz. 04; Die Spinne, Lsp. 04; Drahtlose Telegrafie, Lsp. 06: Kurirt, dramat. Lebensbild aus b. J. 2004 07; Was d. Weihnachtsbaum erlebte, dr. M. 08; Meine Tante — Deine Tante, Schw. 09; Das Cavalier-Verleih-Institut, Einakter 10.

Kreusch, Edmund, ASB., klerikal. Roman, Pfr. Offenburg, Baden, Friedrichstr. 62. (Eupen $^{30}|_{5}$ 62.) **B:** Peter Fourier 93, 2. A. 00; D. letzte Franziskaner zu Berlin 97; König u. Mönch 00; Kirchengesch. d. Wendenlande 02; Gewissensnot 04; Der Stettmeister 08.

Kreuschner, Frau Amalie, geb. Winhoffer de Bécsudvar és ab Alsó-Lendva (Pš. Amélie de Bécsudvar és ab Alsó-Lendva), Nov., Ethnographie. Berlin-Friedenau, Rheinstr. 63. (Alsó-Lendva i. Ungarn $^{4}|_{5}$ 71.)

Kreuschner, Curt Rudolf (Pš. Rudolf Curtius, Curt Rudolfi, Hiller-Sternberg), popul. ✗, naturwissensch. ⚉, ♛, ⁄, biogr. Skizz., Dr. med. et phil. Berlin-Friedenau, Rheinstr. 63. (Breslau $^{11}|_{11}$ 61.)

Kreuter, J. L., Lokal♛, ObAssistent a. d. Stadtbibl. Frankfurt a. M., Marschnerstr. 1 I. (Gelnhausen $^{20}|_{4}$ 64.) **B:** Gelnhusana, Aus d. Gesch. d. Stadt Gelnhausen (Zeitschr.) 05 ff.; Führer durch die Barbarossastadt Gelnhausen 06; Gelnhausen 06; Beiträge z. Gesch. d. Urkunden d. Stadt Gelnhausen nebst Versuch e. Erklärg d. Ortsnamens 07; Einiges z. ält. Gesch. Gelnhausens, Egihel-mes-hus: d. urspr. Name des Ortes Gelnhausen 08.

Kreutzer, Guido, Roman, Nov. Berlin-Grunewald, Teplitzerstr. 32. (Berlin $^{26}|_{8}$ 86.) **B:** Ich will Deine Sonne werden, R. 08; Und wenn es köstlich gewesen ist, R. 08, 3. A. 09; Was du ererbt von deinen Vätern hast, R. 10.

Kreutzer, Johannes, ♛, Sozialpolitik, ℙ, Dr. phil., Prof., Dir. des Städt. Mädchengymn. Cöln a. Rh. (1858.) **B:** Otto v. Bismarck, s. Leben u. s. Werk 00 II.

Kreuz v. Steine, s. Engel, Emmy v.

Kreuzen, Joh. v., s. Doll, Franz.

Krey, Bernhard, ⁄, ℙ, Lehrer. Leipzig, Cichoriusstr. 17. (Dresden $^{12}|_{8}$ 67.) **B:** Was Großstadtkinder sehen 07; Im Grenzlande kindlicher Freiheit 10.

Kreyenbühl, Vinz., (k.), Politik, Kanonikus a. Stift z. St. Leodegar, Red. d. „Luz. Volksblatt". Luzern. (Pfaffnau $^{13}|_{11}$ 36.) **B:** Nationalrat Beck-Leu 94.

Kreysern, Friede, geb. v. Boetticher (F. v. Boetticher), ASB., ⁄, ✠, Humor, Nov. Freiburg i. B., Flaunserstr. 6. (Dresden $^{19}|_{7}$ 62.) *

Krick, Ludw. Heinr., (k.), ✝, ♃, ♛, D., Domkapitul. u. Gen.-Vikar, Red. d. „Theolog.-prakt. Monatsschr.". Passau. (ebda $^{24}|_{7}$ 43.) **B:** Handb. d. Verwaltg d. kath. Pfarramtes 95, 2. A. 03; Handb. d. Verwaltg d. Kirchenvermögens i. Kgr. Bayern 78, 4. A. 04; Handb. d. kath. Pfründewesens i. Kgr. Bayern 79, 4. A. 04; D. kirchl. Brautunterricht 83, 3. A. 04; Die christl. Tugenden dargestellt in 48 Kanzelvorträg. 91; Die Errichtung letztwilliger Verfügg nach d. bayr. Landrechte 92; Kirchl. Baupflicht u. kirchl. Bauwesen nach den im Kgr. Bayern gelt. Ges. 93; Anleitg z. Berechnung d. Interkalarfrüchte erled. kath. Pfründen 96; Personalstand d. im J. 1803 aufgehoben. Stifter u. Klöster im Bist. Passau 03; Necrologium cleri Passaviensis 03. **H:** Handbibliothek für die pfarramtliche Geschäftsführung i. Kgr. Bayern V.

Kricketberg, Frau Elisabeth, DSch., BB., Roman, Nov. Charlottenburg, Schlossstr. 16. (Liebenau $^{2}|_{2}$ 61.) **B:** H. v. Stephan 97; Der Häßliche, Überflüssig, 2 Nn. 98; Dahinten in Polen, R. 99; Muck als Freiwerber u. a. Hum. 00; Ohne Liebe, Der tolle Graf 03; D. Frau Professor, R. 06; D. Krähe u. a. Nov. 10.

Krieg, Bernhard, (k.), Ψ u. ⁂, Dr. phil., GymnRektor. Ehingen a. Donau. (Weiler, OA. Gmünd $^{3}|_{11}$ 68.)

Krieg, Cornelius, (k.), ✝, Ψ, Publ., D., Dr. phil., o. UProf., Geistl. R. Freiburg i. B., Hermannstr. 15. (Weisenbach $^{14}|_{8}$ 39.) **B:** Monotheismus der Offenbarg u. d. Heidentum 80; D. theol. Schriften d. Boethius 84; Liturg. Bestrebungen im karol. Zeitalter 88; Grundriß d. röm. Altertümer, 3. A. 89; Lehrb. d. Pädagogik 93, 3. A. 04; Fürstabt M. Gerbert v. St. Blasien 96; F. G. Wanker 96; Encykl. d. theol. Wissenschaft 99; Pastoraltheologie I 03; Katechetik 07; Markgräfin Augusta Sibylla v. Baden, e. verkannte Prinzessin 07; Kathol.-prakt. Theologie (Kultur d. Gegenw.), 2. A. 08; Christus, 3 Vorträge, 2. A. 10.

Krieg, Hans, s. Jordan, Gustav.

Krieg, Thilo, ♛, Militärbiogr., Dr. phil., Archivar u. Vorstand d. hrzgl. Haus- u. Staatsarchivs. Coburg, Rosenauer-

str. 1. (Haarhausen $^{3}|_{2}$ 73.) **B:** Quaestiones Rutilianae 96; General v. Doering 98; General C. v. Alvensleben 03; General v. Gersdorff 07; General H. v. Treskow 11.

Krieg v. Hochfelden, Baronin Edith, geb. Gräfin Salburg-Falkenstein. (Ps. E. Salburg), ✆, ✠. Arco. (Schloß Leonstein $^{14}|_{10}$ 68.) **B:** Hochmeister v. Marienburg 88; Kronantwalt, G. 88; Charakterb. 89; Scheinehre, Zeitbild. 89; Neue Ged. 89; Cäsar, Tr. 90; D. Maier im Baumgarten, Vst. 90; Ged. 90, 2. A. 93; Neue Ged. 91; Die Exklusiven, R. 90/91; E. Erwachen, G. 92; Excelsior, G. 94; Bekenntnis, G. 95; Ein Frühlingsmärchen, G. 96; Seele, G. 97, Mirabeau, Sch. 97; Papa Durchlaucht, R.; Die Influsiven, R.; Karriere, Skizzenbuch; Des armen Mannes Liederbuch, G. 99; Golgatha, R. 00, 3. A. 03; Humanitas, R., 1.—3. A. 02; Das Priesterstrafhaus, R., 1.—3. A. 03; Blaues Blut, Stn. 03; Judas im Herrn, R. 04; Feudal, Stn. 04; Königsglaube, R. 06 II; Wilh. Friedoff, R. 07; Deutsche Barone, 1.—3. A. 09; Deutsche Frauen in Welschland 09; Ein Konflikt 10; Dynasten u. Stände, Romane aus Österreich: I. Böhmische Herrn 10.

Kriegel, Friedr., ✉, Dr. phil., Hrsg. d. „Jahresberichte üb. Sozial-Hygiene" u. d. „Zeitschr. f. Soziale Medizin". Berlin-Schöneberg, Apostel Paulus-Str. 18. (Berlin $^{16}|_{11}$ 70.) **B:** J. St. Mills Lehre v. Wert, Preis u. d. Bodenrente 97.

Krieger, Frau Adele, geb. Schreiber, Nov., Essay, ✎, ✆, ✉, ✒, Hrsgin d. Korresp. „Frauenzeitg". Berlin-Westend, Ahornallee 50. (Wien.) **B:** Nacht, O. (m. Fumagalli) 00; Kinderwelt u. Prostitution, 2. A. 03; Prügelkinder, 2. A. 03; Settlements 04; D. Bund f. Mutterschutz u. seine Gegner 07; Romane aus d. Leben 08. **H:** D. Buch vom Kinde 07 II.

Krieger, Albert, ♔, Dr. phil., GArchR., Sekr. d. bad. histor. Kommission. Karlsruhe i. B., Jollystr. 6. (Gaggenau $^{17}|_{4}$ 61.) **B:** Über d. Bedeutung d. 4. Buches von Coccinius Schrift „de bellis Italicis" für die Gesch. Kaiser Maximilians I. 89; Chronik v. Karlsruhe IV—XVIII 89/02; Verzeichnis der Slg. der Bilder, Karten u. Pläne d. Stadt Karlsruhe 96; Topograph. Wörterb. d. Großh. Baden 98, 2. A. 04 u. 05; Die Vermählung d. Markgrafen Friedrich Magnus v. Baden-Durlach u. d. Prinzess. Auguste Marie v. Schleswig-Holstein 03; Geschichte der Familie Bürklin 05. **H:** Bad. Biographien V (m. Fr. v. Weech) 06.

Krieger, Bogdan, ♔, Dr. phil., Kgl. Hausbibliothekar. Berlin W 62, Landgrafenstr. 14 III. (Orohoviça i. Ung. $^{8}|_{10}$ 63.) **B:** Quellenuntersuchung üb. Valerius Maximus 88; 7 Tage am Hofe Friedr. Wilh. I. 00; Hohenzollern-Bibliotheken: D. Kgl. Hausbibliothek 02; D. ersten 100 Jahre russisch-chines. Politik 04; D. Kgl. Schloß Bellevue b. Berlin 06. **Bearb:** Büchmann, Geflügelte Worte, 24. A. 10.

Krieger (Krüger), Hermann, ✎, ✆, ✉, ✠, ✒. Niendorf b. Hamburg. (Bielefeld $^{31}|_{5}$ 66.) **B:** Mod. Eginharde 95; Willy Meier, E. 99; Der Kaffee 04; Die Gründer, Lsp. 08.

Krieger, Philipp, Journalist. Cassel, Ottostr. 12. (ebda $^{18}|_{5}$ 69.)

Kriegsmann, N. Hermann, Strafrecht, Dr. jur., UDoz. Kiel, Jreusstr. 47. (Wandsbef $^{13}|_{6}$ 82.) **B:** Wahnverbrechen u. untrüglicher Versuch 04; Der Rechtsgrund der Eigentumsübertragg 05; Mittäterschaft u. Kaufhandel seit Feuerbach 07. *

Kries, Joh. v., ✗, Dr. jur. h. c., med., phil. h. c., o. UPs., GehR. Freiburg i. B., Goethestr. 42. (Roggenhausen in Westpr. $^{6}|_{10}$ 53.) **B:** D. Gesichtsempfindgn u. ihre Analyse 82; Prinzipien d. Wahrscheinlichkeitsrechnung 86; Studien zur Pulslehre 92; Gesichtsempfindungen (in Nagels Handbuch d. Physiologie) 04. ( )

Kriesche, Frau Alma, PA., ✒. Bonn, Mozartstr. 19. (Greifswald $^{27}|_{3}$ 44.) **B:** Stückchen ut olle un nige Tid 84; Vom Lebenswege 87; Stellung d. Frau u. Mutter i. Familienrecht nach d. Bestimmgn d. BGB. 00.

Krille, Otto, ✒, ✆. Stuttgart, Römerstr. 67 B III. (Börnersdorf i. S. $^{5}|_{8}$ 78.) **B:** Sonnensehnsucht, D. 03; Aus engen Gassen, G. u. einaktige Lspe. 04; Aus Welt u. Einsamkeit, G. 05; Neue Fahrt, G. 08.

Krische, Paul, ASB., Naturw., ✓, ✉, ✠, Roman, ✎, Dr. phil., Biblioth. am Kalisyndikat, Red. v. „Die Ernährung der Pflanze". Staßfurt-Leopoldshall, Schulstr. 4. (Göttingen $^{1}|_{5}$ 78.) **B:** Wie studiert man Chemie? 04; Excelsior 04; D. Untersuchg v. Düngemitteln 06; Das agrikult.-chem. Kontrollwesen 06; Futterbeigaben 06; Nährstoffausfuhr u. rationelle Düngg 07; D. Prov. Posen 07; Worte, Werte, Werke 06; Verwertg d. Kalis 07; Landw. Unterricht f. Soldaten 08; Landw. Futtermittel 08; Immortellen 09; Agrikulturchemie 10; Hein Träumerlein 10; D. Bedeutg d. deutsch. Kalisalze 10; Von d. Reinheit d. Mannes 10.

Krobath, Karl, Volksrz., ✒, ✆, Ethnogr., Komp. Wolfsberg, Kärnten, Herreng. (Ferlach $^{10}|_{2}$ 75.) **B:** Tolles u. Trauriges, Gesch. a. d. Kärntner Waldlande 06; Blüten am Dorn, G. 06; Der Mann mit den zwei Herzen u. a. Erzählgn. 07; D. Bräutigam vom Himmel, Einakt. 07; In der Sonnseiten, Vortragsstücke 08;

D. Kärntnervolk in s. Gebräuchen 08, 2. A. 09; Kärntner Dorfgeschichten 09; Neue Kärntner Dorfgeschichten 09; Sterben, R. 11. **Red:** Ehrenbuch Veldens 06.

Kroff (Kropff), Friedr., ☉, Rom., Nov., Skizz. München, Theresienstr. 65 III. (Pleinfeld $^{30}/_{8}$ 69.) **B:** Leben u. Streben, kl. Erzn. 00. ()

Kröger, Timm, Nov., JustizR. Kiel, Niemannsweg 26. (Haale $^{29}/_{11}$ 44.) **B:** Eine stille Welt, Nn. 91, 3. A. 06; Der Schulmeister v. Handewitt, N. 93, 3. A. 05; Die Wohnung des Glücks, N. 97, 2. A. 06, Volksausg. 04; Hein Wiek, N. 99, 2. A. 05; Leute eigener Art, N. 04, 3. A. 07; Um den Wegzoll 05, 2. A. 06; Der Einzige u. seine Liebe 05; Heimkehr, N. 06; Mit dem Hammer, N. 06; Neun Novellen, Auswahl 06; Das Buch der guten Leute, N. 08; Aus alter Truhe, Nn. 08; Des Reiches Kommen, N. 09.

Krogh-Tonning, Knud, (t.), Dogmatik, Apologetik, D. Christiania, Majorstuvej 26. (Stathelle $^{31}/_{12}$ 42.) **B:** D. letzte Scholastiker 04; Hugo Grotius 04; Kath. Christentum u. mod. Welt, homilet. Vorträge 05; Essays: I. Platon, II. Leibniz 06; Die hl. Birgitta 07; Erinnerungen eines Konvertiten 07. ()

Krohn, Reinhold, Brückenbau, Dr.-Ing. h. c., ThSchP., GRegR., M. d. Herrenh. Danzig-Langfuhr, Fischkentaler Weg 47. (Hamburg $^{25}/_{11}$ 52.) **B:** Theorie d. Brückenbaus 83. ()

Kroker, Ernst, Dr. phil., Bibliothek. an d. Stadtbibl. Leipzig, Kaiser Wilhelm-Str. 36 I. (Waldenburg i. S. $^{21}/_{11}$ 59.) **B:** Gleichnamige griech. Künstler 83; Katechismus der Archäol. 89, 2. A. 00, der Mythologie 91; Gesch. der griech. Lit. I: Poesie 95; Ahrensche Silhouettenslg. 99; Dr. Faust u. Auerbachs Keller 03; Luthers Tischreden nach Mathesius 03; Festschrift der Dürr'schen Buchhandlung zu Leipzig 06; Katharina von Bora 06; Beiträge z. Gesch. Leipzigs 08; Leipzig (Kulturstätten) 08. **H:** Schrift. d. Vereins für die Gesch. Leipzigs.

Kroll, Adolf, ASB., ✓, ♆, △, ☉, ☊, ☛, Germ. ⅋. Blankenburg i. d. Mark. (Brodowin i. d. Mark $^{2}/_{1}$ 80.)

Kroll, Elsa, s. Sprengel, Elsa.

Kroll, Wilhelm, Ψ, Dr. phil., o. UP. Münster i. Westf., Raesfeldstr. 30. (Frankenstein i. Schl. $^{7}/_{10}$ 69.) **B:** De Q. Aur. Symmachi studiis 91; De oraculis Chaldaicis 94; Antiker Aberglaube 97; Catalogus codicum astrolog. graec. Vol. VI. 03, Vol. V 2 06; Das Studium d. klass. Philologie 05, 3. A. 10; D. Altertumswiss. im letzt. Vierteljahrhundert 05; Gesch. der klass. Philologie 08; Ausg. von Hermippus, Proclus, Valens, Firmicus, Ciceros Brutus. **H:** Jahresber. üb. die Fortschr. d. klass. Altertumswiss. 98 ff.; Abs. Ausfeld, D. griech. Alexanderroman 07; Pauly-Wissowas Realencyklopädie 08 ff.; Teuffel, Gesch. d. röm. Litt., 6. A. 10.

Krollmann, Christian, ♛, Dr. phil., Archivar, UDoz. (Königsberg). Schloß Schlobitten, Ostpr. (Bremen $^{11}/_{5}$ 66.) **B:** Burg Steckelberg 01; Wilhelm Dilich 01; D. Zukunft d. Hohkönigsburg 01; D. Defensionswerk im Herzogtum Preußen I 04, II 09; Selbstbiogr. d. Burggrafen Fabian zu Dohna 05; Ostpreußens Burgen 05; W. Dilichs Sächs. Städtebilder (m. E. P. Richter) 07; Schlacht b. Tannenberg 10.

Kromayer, Johannes, alte ♛, Dr. phil., o. UP. Czernowitz. (Stralsund $^{31}/_{7}$ 59.) **B:** Antike Schlachtfelder in Griechenl. I 03, II 07; Antike Schlachtfelder in Italien u. Afrika 11.

Kron, Rich., neuere Sprachwiss., Dr. phil., Oberrealsch. Prof. Kiel, Hohenbergstr. 1. (Gaberoth $^{29}/_{7}$ 59.) **B:** W. Langleys Buch von Peter dem Pflüger 85; Guide épistolaire 93, in Neubearb. 01, 3. A. 08; Selbstunterrichtsbriefe (Methode Häußer) f. d. engl. Sprache 93, in Neubearb. 01; f. d. franz. Spr. 93, in Neubearb. 01; Le Petit Parisien 95, 15. A. 10; Die Methode Gouin 95, 2. A. 00; Verwendung bildl. Anschauungsmittel im neusprachl. Unterr. 96; The Little Londoner 97, 11. A. 10; French Daily Life 98, 4. A. 05; Deschaumes, Journal d'un lycéen pendant le siège de Paris 98, 2. A. 04; Desbeaux, Les trois petits mousquetaires 99, 3. A. 08; German Daily Life 99, 4. A. 07; Le Petit Allemand 02, 10. A. 10; En Allemagne 02, 2. A. 05; Bilder deutschen Lebens u. Wesens 04, 2. A. 10; En France 00, 4. A. 07; English Daily Life 00, 4. A. 07; English Letter Writer 00, 3. A. 08; The Little Seaman 00, 2. A. 09; Le Petit Marin 01, 2. A. 10; Graham's Victorian Era 01, 2. A. 09; Vocabulaire explicatif (zum Petit Parisien) 02; A Vocabulary (zum Little Londoner) 02; Stoffe zu franz. Sprechübungen 02, 5. A. 08; Stoffe zu engl. Sprechübungen 02, 3. A. 07; Le Petit Soldat 02, 2. A. 09; Naval Sketches 02; Naval Life 03; Französ. Verdeutschungswörterbuch 03; Englisches Verdeutschungswörterbuch 03; El Castellano actual (m. C. Román y Salamero) 05, 3. A. 11; Franz. Taschengrammatik 06; Engl. Tasch.-Grm. 07; Ital. Tasch.-Grm. 08; Span. Tasch.-Grm. 09; Zur Gestaltg des französ. Klassenunterrichts 09.

Krone, Hermann, Photogr., ♆, ∩, ⁂, ThSchP. a. D., HofR. Laubegast b. Dresden. (Breslau $^{14}/_{9}$ 27.) **B:** Darstellg d. natürl. Farben durch Photogr. 94; Dichtgn 99/03 IV; Beethoven in s. Sinfonien

02; Hier u. dort (diesseits u. jenseits) 03; Weltreise z. Beob. d. Venusdurchgangs: I. Auckland-Inf. u. Australien, II. Rückreise, Ceylon, Indien usw. 05; Über radioaktive Energie v. Standp. e. universl. Naturanschauung, m. Anh.: Die Rolle d. Lichts in d. Genesis 05.

Krone, Karl, Gartenbau, Red. d. „Hannov. Garten- u. Obstbau-Ztg". Hannover, Angerstr. 3. (ebda $3|_3$ 74.)

Kronecker, Walter, ✍, Nov., ✆. Ziel enzig. (Berlin $26|_1$ 60.) **B:** Absteis vom Wege, N.; Die da leiden, N.; Kinderstimmen, Dr.-Zykl. (m. H. Forsten); Auf d. Scholle, Dr. ()

Kronenberg, Moritz (Ps. Montanus, Philalethes), BB., ✍, Politik, Liter., ⊟, Dr. phil. Berlin W, Margarethenstr. 13. (Plotho $3|_4$ 65.) **B:** Herders Philos. 89; Kant, s. Leben u. s. Lehre 97, 4. A. 10; Mod. Philosophen 99; Nietzsche u. seine Herrenmoral 01; D. Grundfragen d. franz. Kulturkampfs 04; Ethische Präludien 05; Gesch. d. deutsch. Idealismus I 09.

Kronfeld, Ernst Moritz, CB., ✍, Naturw., ✍, ✍, Dr. phil., kais. Rat, Red. am „Fremdenblatt". Wien II, Kais. Josef-Str. 33. (Lemberg $3|_8$ 65.) **B:** Typha 89; Volksnamen d. n.-österr. Pflanzen (m. F. Höfer) 89; D. neue Schönbrunn 90, 2. A. 91; Bakterien i. Haushalte 92; D. wichtigst. Blütenformeln 92; Gereimtes u. Ungereimtes 92; Gesch. des Safrans 92; Frauenheilkräuter 92; Synopsis d. neuen Arzneimittel (mit H. Heger); Bei Mutter Grün; Lazarettfahrten des Frhrn. Götz v. Berlichingen im deutsch-franz. Kriege 94; Die Frauen u. d. Medizin 95; Zauberpflanzen u. Amulette; Automatenzauber (Ballett m. Godlewski) 98; Bilderatlas z. Pflanzengeogr. 99; Studien über d. Verbreitungsmittel der Pflanzen, I: Windfrüchte 00; Wenn die Katze nicht zu Hause ist (Ballett m. Godlewski) 01; Vom Pol zum Aquator 02; 150 Jahre Schönbrunner Tiergarten 02; Schönbrunner Tierbilder 03; Das Schönbrunner Schloßtheater 04—05; Der Weihnachtsbaum 06, 2. A. 07; Anton Kerner v. Marilaun 08; Eßbare u. giftige Schwämme 10; Edelweiß 10.

Kronfeld, Julius, s. Ströhmfeld, Gust.

Kronoff, Frida v., s. Hummel, Frida.

Kronsbein, Willh., Publizist., Dr. phil. Berlin SW, Zimmerstr. 94. (Dortmund $25|_1$ 56.) **B:** Stenograph. Streifzüge 93/95 II; Das heut. Zeitgswesen 01; D. physiol. u. psychol. Beziehgn zwischen Sprache u. Schrift 02.

Kropatscheck, Friedr., D., Dr. phil., o. UP. Breslau XVI, Tiergartenstr. 87. (Wismar $25|_1$ 75.) **B:** Joh. Dölsch aus Feldkirch 98; Occam u. Luther 00; Schriftprinzip der luth. Kirche I 04; Aufgaben der christusgläubigen Theologie in der Gegenwart 05; Natur u. Sittlichkeit 06. **H:** Bibl. Zeit- u. Streitfragen 05 ff. (Bd. I mit J. Böhmer).

Kroepelin, Herman, ASV., ✍, Nov., Roman. Malchow in Mecklenb., Güstrowerstr. 387. (ebda $11|_4$ 74.) **B:** Wilde Rosen, G. 05; Jesus, E. 06.

Kropff, Friedr., s. Kroff, Friedr.

Krose, Hermann, (k.), Statistik, SJ., Red. d. „Stimmen aus Maria-Laach". Luxemburg-Stadt, Bellevue. (Bremen $28|_5$ 67.) **B:** Einfluß d. Konfession auf die Sittlichkeit, nach d. Ergebn. d. Statist. 00; Konfessionsstatistik Deutschlands 04; Selbstmord im 19. Jahrh. 06; Ursachen der Selbstmordhäufigkeit 06; Religion u. Moralstatistik 06; Kath. Missionsstatistik 08. **H:** Kirchl. Handbuch I 08, II 09.

Kroth, Anton, VJ & S., Auswärtige u. Komm.-Politik, ✍, Ehefred. u. Dir. d. „Altonaer Nachr.". Altona a. E., Marktstr. 2. (Andernach a. Rh. $17|_{12}$ 62.)

Krticzka, Hans, s. Jaden, Hans K. Frhr. v.

Krüche, Arno, PA., ✍, Dr. med., Hrsg. der „Ärztl. Rundschau". München, Schwanthalerstr. 37. (Zeulenroda $19|_5$ 54.) **B:** Allg. Chirurgie 82, 8. A. 05; Spez. Chir. 83, 12. A. 08; Wasserkuren 88; Gicht u. Rheumatismus 90; Schwed. Bewegungskur 91; Hämorrhoiden 92; Lehrb. d. Wasserheilkunde 92, 2. A. 99; Ärztl. Bademec. 94, 16. A. 09; Torstensson, Operntext 08.

Krudewig, Johannes, ♛ u. Kunst♛, Dr. phil., Assistent des Provinzial-Konservators. Cöln-Klettenberg, Siebengebirgsallee 44. (Cöln $16|_7$ 77.) **B:** Der lange Landtag zu Düsseldorf 1591. 01; Fuchsentaufen an d. mittelalterl. Universitäten 01; Verzeichnis d. Pläne u. Ansichten zur Gesch. d. Stadt Cöln u. ihrer Umgebg 02; Übersicht üb. den Inhalt d. kleineren Archive d. Rheinprov., Bd. II (mit Armin Tille) 04, Bd. III, Heft I 05, Heft II 06, Heft III 09; Die Kunstdenkmäler d. Stadt Cöln I (m. Jos. Klinkenberg) 06; D. Archive d. Universität u. d. Jesuitenkollegiums zu Cöln 10.

Krug, Carl (Ps. Carl Niebuhr), ♛, Politik, ✍, Oriental., Red. an d. „N. Allg. Ztg.". Berlin SW 48, Wilhelmstr. 32. (ebda $5|_6$ 61.) **B:** Gesch. d. hebr. Zeitalters 94; Deborah-Lied 94; Studien z. Gesch. d. alten Orient 94; Chronologie Israels, Ägyptens, Babyl. u. Ass. 96; Amarna-Zeit 99, 2. A. 03; Einflüsse orient. Politik a. Griechenl. i. 6. Jahrh. 99; Forschung u. Darstellung 05.

Krug, Frau Maria, geb. Bleser (Ps. Alinda Jakoby), (k.), Roman, Jugendschr. Mainz, Jacobsbergerstr. 12. (Trier $16|_{10}$ 55.) **B:** Mod. Gegensätze, N. 84, 2. A. 05; Judenknabe von Prag, N. 85, 2. A. 05;

Kämpfende Herzen, R. 86, 3. A. 05; Christkindl kommt, G. 90; Altarblüten, G. 93, 2. A. 99; Gräfin Ida Hahn-Hahn 94; Heideroſen, G. 95; Spät erkannt, N. 95; Elsbeths Leiden u. Freuden, Erzn. 96, 4. A. 10; Das Lied v. St. Elisabeth, G. 97; Im Kampfe d. Lebens, N. 99; Philipp Welſer, G. 00; Das Kind aus dem Hexenhauſe, Erz. 04; Saulus, Dr. 05; Aus dem Märchenlande, Erz. 06; Samſon, Dr. 08; Kaiſer Rudolfs Dank, Lſp. 08; D. Hofkoch in Verzweiflg, Lſp. 08; D. geheimnisvolle Prinzeſſin, Lſp. 09; Gefährliche Strategie, Lſp. 09; E. Luftſchiffahrt zu den Seeräubern, Erz. 09; Heilſame Tropfen, Lſp. 09.

Krügel, Gerhard, ♆, Novelle, ///, ⌂, Lehrer. Berlin S 61, Schleiermacherſtr. 12. (Buckow, Märk. Schweiz $^{2}/_{6}$ 83.) **B:** Zwielicht, Märk. Erz., m. Ihr. Ausklange 06, 2. A. 07; Das Buch v. d. Meerleuten 10; Ruſſiſche Märchen 10. **H:** Wilh. Steinhauſen, Göttliches u. Menſchliches 07, 40. Tauſ. 09; J. Fr. Millet, eine Kunſtgabe 09, 20. T. 10; Der kleine Bunte, Kal. f. d. Jugend 10.

Krüger, Auguſt, AESV. Roman, /, Humor. Obernigk b. Breslau. (Potsdam $^{10}/_{10}$ 43.) **B:** Aus klein. Garniſonen, N. 88; Landabdel 89; Frau Kommandant 90; Hochwohlgebor. 91; Nur keinen Leutenant 91; Liebeswerben 91; Ernas Fehltritt 93.

Krüger, Emil, Archäologie, Dr. phil., Dir. des ProvMuſeums, Hrsg. des „Röm.-germ. Korreſpondenzbl.". Trier, Bergſtr. 51. (Dedeleben $^{15}/_{6}$ 69.) **B:** De rebus inde a bello Hispaniensi usque ad Caesaris necem gestis 95; Die Trierer Römerbauten 09.

Krüger, Felix, ⁂, Dr. phil., o. UP. Halle a. S. (Poſen $^{10}/_{8}$ 74.) **B:** Fachſchriften. (*)

Krüger, Ferdinand, weſtfäl. Dialekt ♆, Dr. med., GSanR., Prakt. Arzt. Linden a. Ruhr. (Beckum $^{27}/_{10}$ 43.) **B:** Rugge Wiäge, R. 82; Hempelmanns Smiede, R. 93 III. ()

Krüger, Friedrich, ⌀, Dr. phil., Prof., Botaniker a. d. Kaiſ. biolog. Anſtalt f. Land- u. Forſtwirtſchaft zu Dahlem b. Berlin u. Dozent an der Kgl. Landw. Hochſchule zu Berlin. Groß-Lichterfelde, Hohbrechtſtr. 10. (Schwerin i. M. $^{25}/_{12}$ 64.) **B:** Schädlausb. (m. † GehR. Frank) 00; Krankheiten u. Beſchädigungen der Nutz- u. Zierpflanzen des Gartenbaues (m. Prof. Rörig) 08; u. mehrere Flugblätter u. Wandtafeln betr. Pflanzenſchutz.

Krueger, Guſtav, Dr. phil., Prof., Lektor an der Techn. Hochſchule und Lehrer an d. Kriegsakademie. Berlin, Bendlerſtr. 17. (Zerbſt $^{15}/_{5}$ 59.) **B:** Systematic English Vocabulary 92; Schwierigkeiten des Engliſchen: a) Engliſche Synonymik 97, 2. A. 10, b) Engl. Ergänzungsgramm. 98, c) Engl. Syntax 04; Verbeſſerungen u. Ergänzgn zu Muret-Sanders 03; Engl. Unterrichtswerk 07 V; Des deutſchen Offiziers engl. Wortſchatz 07; Stille Gedanken eines Deutſchen 08; Aus meiner Werkſtatt 09. **H:** Shaksp.: 1 Henry IV. 07; Coriolanus 08.

Krüger, Guſtav, klaſſ. Ψ, Dr. phil., GSchulR. a. D. Deſſau. (Braunſchw. $^{28}/_{5}$ 37.) **B:** Theologumena Pausaniae 60; Apulei Apolog. ed. 64; Apul. florid. q. s. ed. 65; Charon u. Thanatos 66; Horaz, Satiren u. Epiſteln erkl., 15. A. 04/08; Horatius, Schultext 99; Quintilian, Buch X. erkl., 3. A. 88; Verordngn u. Geſ. f. d. Gymn. u. Realanſt. d. Herzogt. Anhalt 02, Erg.-Heft I 07; Analecta Horatiana, aus d. Nachlaß S. Heynemanns hrsgg. 05. **Mit H:** Vademecum a. Luthers Schr., 3. A. 00.

Krüger, Guſt., †, Kirchen♛, D., Dr. phil., o. UP., GKirchR. Gießen, Löberſtr. 22. (Bremen $^{29}/_{6}$ 62.) **B:** Monophyſit. Streitigkeiten 84; Lucifer, Biſchof v. Calaris 86; Juſtins Apolog. 91, 3. A. 04; Altchriſtl. Lit.-Geſch. 95, Nachträge dazu 98; Was heißt Dogmengeſch. 95; Entſtehg d. N. Teſt. 96; Dogmen v. N. T. 96; Wiedervereinigg d. chriſtl. Kirchen 97; D. urchriſtl. Funde 98; Zacharias Rhetor 99; Kritik u. Überlieferg 03; Landgr. Philipp als Politiker 04; Dogma v. d. Dreieinigkeit u. Gottmenſchheit 05; Das Papſttum 07; Handbuch d. Kirchengeſch. 09 f. **H:** Haſe, Kirchengeſch. II 90, III 91/92, 2. A. 95 ff.; Theol. Jahresbericht 95 ff. **Ue:** Réville, D. Religion zu Rom unter den Severern 88, n. A. 06.

Krüger, Herman (Krüger-Weſtend), Lit.♛, /, Red. d. „Altonaer Tageblattes". Altona-Ottenſen, Manſteinſtr. 12. (Drebkau $^{24}/_{2}$ 82.) **B:** Goethe u. der Orient 03; Goethe u. ſeine Eltern 04; Melchior Meyr 05; Literariſche Feuilletons 05; Charlotte Nieſe 06; Der Volks-Goethe 07; Goethe in Dornburg 08; Goethe als Menſch 09. **H:** Paulus Caſſel, Schillers Braut v. Meſſina 05; Worte Mohammeds 08; Goethes Sprüche in Proſa: Maximen u. Reflexionen, 1.—10. Tauſ. 08; Der Dichter der blauen Blume 10.

Krüger, Hermann, ſ. Krieger, Hermann.

Krüger, Herm. Anders, Lit.♛, Kritik, ⌂, Roman, Dr. phil., Prof., ThSchDoz. Hannover-Herrenhauſen, Herrenhäuſerſtr. 76 u. Schönau a. d. Hörſel, Th. (Dorpat $^{11}/_{8}$ 71.) **B:** Vermächtn. d. Tacitus 96; Ritter Hans, Dr. 97; Sirenenliebe, R. 97, 2. A. 02; Waldhüters Weihnacht, Feſtſp. 97, 6. T.; Simple Lieder 98, 2. A. 00; Der junge Eichendorff 98.

2. A. 04; Der Weg im Tal, R. 03, 4. T. 05; Pseudoromantik: Frdr. Kind u. der Dresdener Liederkreis 04; Krit. Stud. üb. das Dresd. Hoftheater 04; Gottfried Kämpfer, R. 04, 25. T. 09; D. Kronprinz, dramat. Historie 07; D. Graf von Gleichen, Tr. 08; Kaspar Krumbholtz, R. 09, 10. T. 09. ()

Krueger, Hermann Edwin, ✉, Dr. phil., Gen.-Sekr. d. Deutsch. Volkswirtschaftlich. Verbandes, Hrsg. d. „Volkswirtschaftlich. Blätter". Berlin-Wilmersdorf, Hohenzollerndamm 190. (Berlin $^{13}/_{12}$ 80.) **B:** D. Einrichtgn z. Förderg d. Außenhandels in den Kulturstaaten 05; D. Beruf d. prakt. Volkswirts 07; D. freien Interessenvertretgn v. Industrie, Handel u. Gewerbe in Deutschland 08; Histor. u. krit. Untersuchgn üb. d. freien Interessenvertretgn usw. 08—09; D. wirtschaftl. u. soz. Lage der Privatangestellten 10; Zur Frage d. Verbrauchs u. der Verbrauchsbelastg bei größeren im Gegensatz zu kleinen Einkommen 10. **H:** Volkswirtschaftl. Handbuch (m. Sundermann); D. Vorbildg f. den Beruf d. volkswirtschaftl. Fachbeamten (m. von Halle); Volkswirtschaftl. Streitfragen (m. Albrecht). (*)

Krüger, Karl A., ℞, Rektr. Königsberg i. Pr., Yorkstr. 60. (Schöneberg a. W. $^{14}/_{3}$ 39.) **B:** Gesch. d. christl. Kirche 79, 13. A. 09; Bibl. Gesch. 76, 13. A. 06; Geschichtsbilder f. Schul. 77, 28. A. 05; Bilder a. d. Weltgesch. 79, 7. A. 00; Schulgeogr. 80, 28. A. 08; Schulnaturgesch. 90, 12. A. 07; Naturlehre 80, 10. A. 07; Realienbuch 89, 29. A. 07; Deutsche Lit.-Kunde 89, 11. A. 08; Vaterländ. Gesch. 85, 8. A. 07; Grundzüge der Naturgesch. u. Naturlehre 87, 8. A. 00; Kirchengesch. f. evang. Schulen 90, 5. A. 03; Gesch. Preußens i. Einzelbildern 91, 3. A. 98; Gesch. d. deutsch. Literatur 92, 2. A. 05; Sprachschule 94, 3. A. 03; Deutsche Schulgrammatik 94, 9. A. 09; Deutsche Aufsätze (Mittelstufe) 04; Deutsche Aufsätze (Oberstufe) 04; Schulaufsätze 04; D. deutsch. Kolonien 05; German. Götterkunde 08; u. v. a. ()

Krüger, Paul, röm. Recht, Dr. jur., o. UP., GJustR. Bonn, Königstr. 21. (Berlin $^{20}/_{3}$ 40.) **B:** Prozeß. Konsumtion u. Rechtskraft des Erkenntnisses 64; Kritik des Justinianischen Codex 67; Just. Inst. 67, 3. A. 08; Fragmentum de iure fisci 68; Corpus Juris Civilis (mit Th. Mommsen u. R. Schöll) 68 ff., 11. A. 08; Krit. Versuche 70; Gai Institutiones (mit W. Studemund) 78, 5. A. 05; Codicis Justin. Fragm. Veronensia 74; Codex Justin. 77; Collectio libr. iuris Anteiustin. (m. Th. Mommsen u. W. Studemund) 78 ff.; Codicis Theod. Fragm. Taurinensia 80; Gesch. d. Quellen u. Lit. d. Röm. Rechts 88, frz. Bearb. 94. ()

Krüger, Richard, Prof., Oberl. a. Technikum d. fr. Hansestadt Bremen, Friedrich Wilhelmstr. 11. (Berlin $^{15}/_{2}$ 56.) **B:** Handb. d. ges. Straßenbaues in Städten 81; Lehre v. d. Brenmmaterialien 83; Filter f. Haus u. Gewerbe 86; Natürl. Gesteine 89 II; Lehrb. d. Rechnens m. imagin. u. komplexen Zahlen 93; Graph. Pläne z. Ermittelg d. Höhen schmiedeisern. Träger u. Holzbalken, d. Durchmesser gußeis. Voll- u. Hohlsäulen und d. Stärken hölzern. Stützen 96; Handbuch der Baustofflehre 99 II; Leitfaden d. Erd- u. Straßenbaues 04; Leitfaden d. Brückenbaues 05; Das Kleinpflaster 10.

Krüger-Ottzenn, Frau Prof. Bertha, Belletristik, wissensch. Lehrerin a. D. an d. Königin Luisenschule. Tilsit, Fabrikstr. 13. (Darkehmen $^{22}/_{3}$ 52.) **B:** Friedrich Schiller u. Königin Luise von Preußen 05.

Krüger-Westend, s. Krüger, Herman.

Krumbein, Gustav Eduard, Stenographie, Stadthauptbuchhalter a. D. Dresden, Seidnitzerplatz 8 I. (ebda $^{18}/_{9}$ 41.) **B:** Kurzgef. Gesch. d. Gabelsbergerschen Schule 74, n. A. 77; Wilhelm Stolze u. d. Entwicklungsgang s. Schule 76; Stenograph. Humoristikum 94, n. A. 97; Dir. Friedr. Wagner 94; Der Dresdener Gabelsberger Stenographenverein 98; Entwicklungsgesch. d. Schule Gabelsbergers 01; Leben u. Wirken F. X. Gabelsbergers 01; Vom Dresdener Stenographentage bis zur Gegenwart 03.

Krumbholtz, Robert, Dr. phil., Kgl. ArchivR. Münsteri. W., Erphofstr. 35. (Stettin $^{1}/_{12}$ 63.) **B:** Samaiten und der Deutsche Orden b. zum Frieden am Melnosee 90; D. Gewerbe der Stadt Münster bis z. J. 1661 98. **H:** Zwei Schriften des Münsterschen Wiedertäufers Bernhard Rothmann, m. Einleitg üb. d. zeitgeschichtl. Verhältnisse 04; Westfälisches Urkundenbuch Bd. VIII 08/09. ()

Krummacher, Martin, Ψ, Dr. phil., Dir. d. höh. Mädchensch. Cassel, Wilhelmshöher Allee 8. (Tecklenburg $^{15}/_{11}$ 36.) **B:** Wörterbuch der engl. u. deutsch. Umgangssprache 92, 4. A. 01. ()

Krümmel, Otto, ⊕, Dr. phil., o. UP., GRegR. Kiel, Niemannsweg 39. (Exin $^{8}/_{9}$ 54.) **B:** Aquatoriale Meeresströmgn d. Atlant. Ozeans 77; Versuch e. vergl. Morphologie d. Meeresräume 79; Europ. Staatenkde I 80; Ozean 86, 2. A. 02; Handb. der Ozeanographie 87, 2. A. 07; Reisebeschreibg b. Plankton-Exped. 92; Geophysik. Beobachtgn ders. 93; Üb. Gezeitenwellen 97; Klassifikr d. Geographie I, II, III 04; Geogr. Praktikum (m. M. Eckert) 08.

Krusch, Bruno, ♔, Chronologie, Quellenkritik, Verwaltgs♔, Dr. phil., ArchivR., Archivdirektor, Mitgl. d. Zentraldir. der

Mon. Germ. hist. Hannover, Wiesenstr. 2. (Görlitz $^{8}/_{7}$ 57.) B: Studien zur christl. mittelalterl. Chronologie 80; Gesch. des Staatsarchivs zu Breslau 08; Ausg. in den Monumenta Germaniae (Script. rer. Meroving. u. a.) 84 ff.

Krusche, G., ℞, ObLehrer a. D. Leipzig, Körnerpl. 7. (Kl. Wilkawe, Schles. $^{8}/_{9}$ 35.) B: Schulgesetzkde f. Eltern, Erzieher u. Lehr. i Kgr.. Sachs. 80; Lit. d. weibl. Erziehg u. Bildg i. Deutschl. v. 1700 bis 1886 87; D. Atmen beim Sprechen, Lesen u. Singen 07. H: Ungers Leitf. z. Kopfrechnen, 3. A. 81; Eckardts Anleitg, dicht. Meisterwerke zu lesen, 3. A. 83.

Kruse, Georg Rich., PA., ✆, ✓, Vorstand d. Lessinghaus-Museums u. der Musikal. Volksbibliothek, Red. d. Bühnenwerke für Philipp Reclams Universalbibliothek. Groß-Lichterfelde W, Reuterstr. 27. (Greiffenberg $^{17}/_{1}$ 56.) B: Die Herzlosen; Lortzing, Biogr. 99; Anneken vom Mönchgut 04; Falstaff u. Die lust. Weiber in vier Jahrh. 07; Otto Nicolai, Biogr. 10. H: Lortzingbriefe 01; Undine, Ali Pascha (Op. v. Lortzing), Klavierauszüge; Opernbücher: Hans Sachs, D. Jagd, Orpheus, Barbier von Bagdad; Schauspieldirektor; Bastien u. Bastienne; Schöne Galathee; Die lustigen Weiber; Francesca; Gold. Kreuz; Martha; Stradella.

Kruse, Johs., s. Prümer, Karl.

Kruse, Julie, s. Röttger, Julie.

Kruse, Iven, ♆, Novelle, Kritik, ✓, Feuill.-Red. d. „Hamburger Nachrichten". Hamburg 39, Grasweg 8. (Ruhwinkel i. Holst. $^{11}/_{4}$ 65.) B: Schwarzbrotesser, holst. Geschichten u. Gestalten 00, 2. A. 05.

Krüß, Hugo, Optik, Dr. phil. Hamburg, Adolphsbrücke 7. (ebda $^{23}/_{2}$ 53.) B: D. elektrotechn. Photometrie 86; Kolorimetrie u. quantit. Spektralanalyse 91, 2. A. 09; Bericht üb. d. Arbeiten d. Lichtmeßkommission d. Deutsch. Vereins von Gas- u. Wasserfachmännern 97. ()

Krutschek, Paul, (k.), kath. Kirchenmusik. Benefiziat. Neiße. (Falkenberg, OS. $^{14}/_{9}$ 46.) B: Die Kirchenmusik nach dem Willen der Kirche 89, 5. A. 01; Rechtes Maß u. rechte Milde i. kirchenmus. Ding. 01.

Kubatz, Alfred, ⌨, Alkoholfrage, Bauwesen, Dr. phil., Syndikus. Düsseldorf, Kronenstr. 26. (Cöln $^{13}/_{8}$ 85.) B: Akademiker u. Alkoholismus 07; Zur Frage e. Alkoholkonsumstatistik 07. ()

Kubel, Ludwig, Roman. Lugau i. Sachs. (Eschershausen $^{7}/_{11}$ 59.) B: Die Glocke v. Falkenried, Gesch. e. märk. Schulhauses 99, 3. A. 07; Winzenburg, R. a. d. Zeit der groß. Hildesheimischen Stiftsfehde 01 II; Die Apotheke zu Angerbeck, R. 05, 2. A. 07.

Kübler, Bernh., ♆, Dr. phil. et jur., a.o. UP. Groß-Lichterfelde-Ost, Auguststr. 14. (Krotoschin $^{4}/_{7}$ 59.) B: Ausg. d. Julius Valerius 88, des Cäsar 93/97; D. Institutionen d. Gaius (m. E. Seckel) 03, 2. A. 08. H: Vocabularium Jurisprudentiae Romanae 94, 98, 99, 03, 06, 10; Jur. Schrift. v. Theod. Mommsen 04, 05, 07; Jurisprudentia Anteiustiniana I (m. E. Seckel) 08.

Kübler, Otto, klass. Ψ, Dr. phil., Prof., GRegR., GDir. a. D. Groß-Lichterfelde. (Liegnitz $^{29}/_{8}$ 27.) R: Griech. Vokabularium, 13. A. 06; Lat. Pensa f. d. unteren Gymnasialklass. 87, f. VI 3. A. 98, für V 2. A. 99, für IV 2. A. 03. H: Wiese, Slg. der Verordnungen und Gesetze f. die höheren Schulen 86/88 II. ()

Kübler, Wilhelm, Elektromaschinenbau, o. ThSchProf. Dresden-A. 7, Helmholtzstr. 9. (Berlin $^{8}/_{5}$ 73.)

Kubsch, Hugo, ASV., ⁂, Soziologie, Roman, Nov., ✓, cand. philos. Berlin-Schmargendorf, Friedrichshallerstr. 24. (Berlin $^{7}/_{8}$ 85.) *

Kückler, Carl, Germanistik, M. phil., ObLehr. Varel i. Oldenbg. (Stollberg $^{12}/_{1}$ 69.) B: D. Faustsage u. d. Goethe'sche Faust 93, 2. A. 99; Gesch. d. Isländ. Dichtung d. Neuzeit (1800—1900) I 96, II 02; Unter d. Mitternachtssonne durch d. Vulkan- u. Gletscherwelt Islands 06; Wüstenritte u. Vulkanbesteigen auf Island 09; In Lavawüsten u. Zauberwelten auf Island 10; u. m. a.

Kückler, Kurt, ✓, ♆, Rom., ✆, Feuill.-Red. des „Hamburger Fremdenblattes". Nienstedten b. Hamburg, Kl. Flottbeker Weg 6. (Essen $^{9}/_{3}$ 83.) B: E. Tageb. in Liedern 03; D. Roman eines Wahnsinnigen 03; Mod. Dichtgn 04; Adalbert v. Hanstein 04; Jscharioth, Dr. 05; Das Altonaer Stadttheater, 1. u. 2. A. 06; Gerh. Hauptmanns „Und Pippa tanzt" 06; Fahrten in Norw. 07; Des Lebens Possenspiel, Dr. 08; Sommerspuk, humor. Erz. 09; Hamburg. Schauspielerporträts 09; Ranstis, Dr. 10; F. Hebbel, Leben u. Wert 10; Sommerspuk, Lsp. 10. H: Schillerfestschrift 05; Liliencron-Brevier 05; Hebbels Briefe, Ausw., 1.—4. A. 08.

Küchler, Ottomar Felix, Belletristik, Kirchschullehr. Brünlos b. Thalheim, Sachs. (Stollberg $^{21}/_{8}$ 70.) B: Knud und Ingeborg, R. 96.

Küchling, Herm., Dr. phil. Berlin W, Nollendorfstr. 8 II. (Weimar $^{20}/_{9}$ 41.) B: Novellen 86; Neue Tempelbilder 87; u. mehrere Theaterstücke. ()

Kück, Eduard, Germanistik, Dr. phil., Prof., GObLehr. Berlin-Friedenau, Wielandstr. 42. (Hollenstedt, Kreis Harburg $^{26}/_{12}$ 67.) B: Studia maxime critica in Aeschylum et scholia Aeschyli Me-

dicea 90; Judas Nazarei, Vom alten u. neuen Gott (Flugschr. v. 1521) 96; Ausg. d. Schriften Hartmuths v. Cronberg 99; Schriftstellernde Adlige d. Reformationszeit: I. Sickingen u. Landschad 99; Niederdeutsche Beiträge z. deutsch. Wörterbuch 05; Das alte Bauernleben d. Lüneburger Heide 06; Feste u. Spiele d. deutsch. Landvolks (m. H. Sohnrey) 09; Heinrich Sohnrey (m. a.) 09.

Kuczynski, R., Statistik u. Nationalökonomie, Dr., Dir. d. statist. Amts der Stadt Schöneberg, Sponholzstr. 47. (Berlin $^{12}/_{8}$ 76.) **V:** Der Zug nach der Stadt 97; D. heut. Grundlage d. deutsch. Wehrkraft 00 (m. Lujo Brentano); D. Einwandergspolitik u. d. Bevölkergsfrage d. Ver. Staat. v. Amerika 03; Ist d. Landwirtschaft d. wichtigste Grundlage d. deutschen Wehrkraft? 05; D. Entwicklg der gewerbl. Löhne seit der Begründg des Deutschen Reiches 09.

Kuderna, Béla, ⚔, ⚜, k. k. Oberst d. R. Wien VII, Schwaighoferg. 4. (Preßburg $^{6}/_{6}$ 46.) **V:** Milit.-Stylistik (m. Oberst Bancalari) 89, 3. A. 99; Gewappnete Klänge 91, n. F. 96 u. 02; Kaiser-Sonette 98; Erträumtes u. Gereimtes, G. 04; Aus bewegten Tagen, Feldzugserinnerngn von 1866 06; Per aspera ad astra, 3 Heldensänger aus d. J. 1809 09.

Küfer, Kuno, ʃ. Scheerbart, Paul.

Kuefstein, Franz Graf von, (k.), ⚒. Viehhofen, Nied.-Östr. **V:** D. Südtirol. Frage 75; D. Grundsätze der polit. Partei 80; Der wirtschaftliche Wert 85; Duré du travail 90; Die Entwicklg z. Weltwirtsch. u. d. österr.-ung. Ausgleich 99; Eine neue Entwicklungsstufe d. Volkswirtschaft 03; Eine prinzip. Erörterung d. ländl. Schuldwesens 04; Grundrente u. städt. Bodenreform 06. **Ue:** P. Liberatores Grundsätze d. Volkswirtschaft 91.

Kugler, Frz. Xav., (k.), SJ., Entzifferg u. Erkl. astronom. u. relig. Keilinschriften, Dr. phil., Prof. am Ignatius-Colleg. Valkenburg, Holland. (Königsbach, Pfalz $^{27}/_{11}$ 62.) **V:** D. babylon. Mondrechnung 00; Babylon u. Christentum, 1. Heft 03; Sternkunde u. Sterndienst in Babel: I. Entwicklung d. Babylon. Planetenkunde von ihren Anfängen bis auf Christus 07; II, 1. Teil: Natur, Mythus u. Geschichte als Grundlagen babylon. Zeitordnung 09; Im Bannkreis Babels 10.

Kühl, Thusnelda, ʃ. Petersen, Thusnelda.

Kühl, Wilhelmine, Skizze, Erz., Frau Pastor. Nortorf i. Holst. (Spenwöhrde $^{7}/_{12}$ 48.) ()

Kuhlenbeck, Ludw., ♀, ⁄, ⚜, ⁂, Soziologie, Dr. jur., Prof., RA. Jena. (Osnabrück $^{25}/_{4}$ 57.) **V:** Eros u. Psyche, G. 87, 2. A. 90; Problem d. internat. Gelehrtensprache 89; Spaziergänge e. Wahrheitssuchers i. Reiche d. Mystik 90; D. Chef u. d. Giroverkehr 90; D. Ganze sammeln 90; Reform d. Ehe 91; Schuldbegriff als Einheit v. Wille u. Vorstellg 92; Lorbeer u. Rose, Dichtgn 94; Rechtsirrechg d. Reichsger. in Bez. auf d. wichtigsten Begriffe u. Institute d. Zivilrechts 95; D. Okkultismus d. nordamer. Indianer 94; Vom Pandektenrecht z. BGB. 97; BGB. f. d. Deutsche R. nebst d. Einf.-Ges. erl. 00, 2. A. 03; Im Hochland d. Gedankenwelt, Grundzüge e. heroisch-ästhet. Weltanschauung 04; Natürliche Grundlagen d. Rechts u. der Politik 04; Polit. Ergebnisse der Rassenforschg 05; D. Evangelium d. Rasse 05; La jurisprudence en rapport avec les autres sciences 05; Giordano Brunos Einfluß auf Goethe u. Schiller 06; D. Recht der Selbsthülfe 07; D. Entwicklungsgesch. d. röm. Rechts I 10. **Ue:** Giordano Brunos Gesamm. Werke, m. Erläutergn 04—09 VI.

Kuhls, Karl Friedr., ⚜, Nov., Rom., **Ue:** R. Berlin W, Maaßenstr. 35. (Wehwern, Livl. $^{4}/_{8}$ 62.) **V:** Winterblumenkranz, G. 99; Das Monopol, R. 10. **Ue:** A. Issajeff, Individualität u. Sozialism. 09.

Kuhn, P. Alb., (k.), Kunst♔, Ψ, Dr. phil., Prof., OSB., Kapitular. Einsiedeln. (Wohlen $^{24}/_{12}$ 43.) **V:** Romana 78, 3. A. 87; Vatikan. Wandgemälde 79; Melchior von Deschwanden 82; Stiftsbau Einsiedeln 83; Ästhet. Vorsch. 84; Allg. Kunstgesch. 91—08 VI; Moderne Kunst- u. Stilfragen 09. ()

Kuhn, Ernst, ind. Ψ, Dr. phil., o. UP., GR, Mithrsg. d. „Zeitschr. f. vergleichend. Sprachf.". München, Heßstr. 5. (Berlin $^{7}/_{9}$ 46.) **V:** Beiträge zur Pali-Grammatik 74; Über Herkunft u. Sprache d. transganget. Völk. 83; Barlaam u. Joasaph 93; Der Einfluß d. arischen Indiens auf d. Nachbarländer im Süden u. Osten 04; J. K. Zeuß z. 100jähr. Gedächtnis 06; Übersicht d. Schriften Th. Nöldeke's 07. **H:** Literaturbl. f. orient. Philol. 83 ff. IV; Orientaal. Bibliography. 92 ff. Bd. VI—VIII.

Kuhn, Friedrich, klass. Ψ, Dr. phil., Bibliothek. a. d. Kgl. u. Univ.-Bibliothek. Breslau X, Enderstr. 13. (ebda $^{5}/_{9}$ 63.) **V:** Symbolae ad doctrinae περὶ διχρόνων historiam pertinentes 92; M. Hertz, Supplementum apparatus Gelliani 94; Beschreibendes Verzeichnis der alten Musikalien (Hss. u. Druckwerke) des Kgl. Gymnasiums zu Brieg 97. **H:** Bibliotheca philologica, Jahrg. 47—50, 94 bis 98. ()

Kuehn, Friedr. Adolf, Musik, ⚜, Nov., Dr. phil., Beamt. d. Finanzmin. Wien XVIII, Schumanng. 48. (Treudorf b. Olmütz $^{2}/_{4}$ 70.) **V:** Kind. d. Hains (m. Lenz) 96.

Kühn, Karl, franz. Unterrichtsbücher, Dr. phil., Prof., RealGObLehrer a. D. Wiesbaden, Emserstr. 51. (Rennerod $^{29}/_{4}$ 48.) **B:** Z. Methode d. frz. Unterr. 83; Franz. Schulgrammatik 85, 7. A. 08; Kleine franz. Schulgramm. 90, 7. A. 06; Franz. Lesebuch f. Anfänger 92, 9. A. 07; f. Unterstufe 87, 12. A. 08: f. Mittel- und Oberst. 95, 9. A. 09; Franz. Elementarb. f. lateinlose u. Reformschulen (m. Dr. R. Diehl) 03, 9. A. 10; La France et les Français 03, 5. A. 09; Lehrbuch der franz. Sprache (m. R. Diehl) 04, 5. A. 10; La France littéraire (m. S. Charléty) 06; Lehrbuch d. franz. Sprache f. Mittelschul. (m. R. Diehl u. W. Schwarzhaupt) I 09, 2. A. 10, II 10; Franz. Leseb. f. Mittelschul. (m. R. Diehl u. W. Schwarzhaupt) 10; Lehrb. d. franz. Sprache f. höh. Mädchenschul. I—III (m. R. Diehl) 09, 2. A. 10.

Kühn, Otto, Politik, ✍, Theater, Musik, Übsetzgn, Sprachphysiologie, Chefred. des „Mühlh. Anz.“. Mühlhausen i. Th. (Berlin $^{13}/_{3}$ 63.)

Kühn, Paul, Lit., ✍, **Uc: F**, Dr. phil., Bibliothekar an d. U.-Bibl. Leipzig-Stötteritz, Marienhöhe, Schönbachstr. 10. (Frankenberg i. S. $^{16}/_{10}$ 66.) **B:** Syntax d. Verbums in Aelfrics Heiligenleben 89; M. Klingers Christus im Olymp 97; M. Klinger als Plastiker 04; D. Nietzsche-Archiv zu Weimar 04: Max Klinger 07; Weimar (Stätten d. Kultur) 08.

Kühn, Wilhelm (Pf. Dr. phil. Odo Bäumert), LP., ✍, Dr. med., Prakt. Arzt, Bes. e. elektrotherapeut. Anst., Hrsg. d. „Korresp. f. Gesundheitswes.“. Leipzig, Liebigstr. 8. (Celle $^{21}/_{11}$ 65.)

Kühne, Elisabeth, s. Gnauck-Kühne.

Kühne, Johannes, inn. Mission, Pastor. Gr.-Dahlum, Braunschw. (Bodenstedt $^{30}/_{1}$ 51.) **B:** D. Dorfes Erwachen, Erz. 00; Gesch. d. christl. Liebestätigkeit i. Herzogtum Braunschweig 03; Ludolf von Dahlum, Bst. 06. ()

Kühne, Frau Julie, DSch., ✆. Danzig-Oliva, Zoppoter Chaussee 6 a. (Stettin $^{9}/_{5}$ 37.) **B:** Frauenvereine der Gegenwart usw. 70; Elfr. Laub, Dr. 73; D. Badegesellsch., Lsp. 95; D. Rattenschloß, Lsp. 76; Sie will wie Er u. er ihr Glück, Lsp. 82; Villa Frankreich, Kom. 96; Gedichte u. Sprüche 06; Gesammelte dramat. Werke 09.

Kühnemann, Eugen, ⁂ u. Lit.-♔, Dr. phil., Lit. D. h. c., o. UP. Breslau-Krietern, Schloßparkstr., Altes Schloß. (Hannover $^{28}/_{7}$ 68.) **B:** D. Kantischen Studien Schillers u. d. Komposition d. Wallenstein 89; Fürst Bismarck i. Kissingen (anon.) 92; Turgenjew u. Tolstoj 93; Herders Persönlichkt i. seiner Weltanschaug 93; Herders Leben 95; Kants u. Schillers Begründg d. Ästhetik 95; Grundlehren d. Philosophie, Studien über Vorsokratiker, Sokrates u. Plato 99; Sokrates u. die Pädagogik 01; Über die Grundlagen d. Lehre d. Spinoza 02; D. Eröffng d. Kgl. Akademie zu Posen, Festrede 03; Schiller 05, 3. A. 08; Schiller u. die Deutschen d. Gegenwart 05; Fichtes Reden an die deutsche Nation 06; Von der deutschen Kulturpolitik in Posen 06; Charles W. Eliot, President of Harvard University 09. **H:** Herder, Werke I, IV u. V in Kürschners Deutsch. Nat.-Lit. 91/93; Schillers philos. Schriften u. Ged. (Philos. Bibl. Bd. 103) 02; Herder (Dürrs Deutsche Bibl. Bd. 9) 04; Schillers Philos. Ged. (Hausbücherei d. deutschen Dichter-Gedächtnis-Stiftg Bd. 11); Schillers Ausgew. Briefe (Hausbücherei Bd. 12 u. 13).

Kühner, Phil., PA., Publizistik, ✍, Bes. u. Chefred. d. „Eisen. Tagespost“, Dir. d. Wagner- u. Reuter-Museums. Eisenach, Schmelzerstr. 2. (Landau, Pfalz $^{7}/_{10}$ 58.) **B:** Hannibal, Lsp. 94; Eisenachs Schulgemeinschaft m. dem Staate 08.

Kuhnigk, Josef, Kunstkritik, Nov., Roman. Groß-Lichterfelde, Holbeinstr. 7. (Roessel $^{5}/_{10}$ 77.) *

Kühnwald, s. Heichen, Walter.

Kujot, Stanisl., (t.), westpreuß. Prov.-♔, Pfr. Griebenau per Unislaw. (Kielpin $^{13}/_{11}$ 45.) **B:** Gesch. d. Abtei Pelplin 75; Haupt d. hl. Barbara, Erz. 75; Bistumsgüter in Pommerellen 80; Gewundene Wege, Erz. 89; Wer ist schuldig? Erz. 89; Aus gesundem Stamm, Erz. 89; D. Thorner Tumult v. 1724 97; Visitationes Archidiac. Pomeraniae 97/99 III; Wer hat die Pfarrkirchen d. Culmer Diözese gegründet? I (poln.) 03, II 05; W. von Ketrzyński's Neueste Arbeiten über Bischof Christian von Preußen u. den D. Orden (bis 1235, poln.) 05.

Kükenthal, Willy, Ψ, ⚙, Dr. phil., o. UP. u. Dir. d. Zoolog. Inst. u. Mus. d. Univ. Breslau. (Weißenfels $^{4}/_{6}$ 61.) **B:** Fachschr. ()

Kukula, Rich., Bibliogr., Hochschul-♔, klass. Ψ, Statistik, Dr. phil., k. k. Reg.-R. u. Univ.-Bibliothekar. Prag, Jungmannstr. 22. (Gonobitz, Steiermark $^{9}/_{10}$ 57.) **B:** De tribus pseudacronianorum scholiorum recensionibus 83; Amts-Instruktion f. die Ausarbeitg d. Zettelkataloges d. k. k. öff. u. Univ.-Bibl. in Prag 97. **Ue** u. **Bearb:** Van Ermenghem, Üb. d. Cholerabazillen 87. **H:** Österr. Hochschulkal. 90/92; Allg. deutsch. Hochschulen-Almanach 88, 2. A. 92, 1. Ergänz.-Heft 93; „Minerva“, Jahrbuch d. gelehrt. Welt 92/96. ()

Kukula, Rich. Cornelius, klass. Ψ, Dr. phil., o. UP. Graz II, Ruckerlbergg. 5. (Laibach $^{25}/_{3}$ 62.) **B:** De Cruquii codice vetustissimo 85; Die Mauriner Ausgabe

des Augustinus, Beitrag z. Gesch. d. Lit. u. d. Kirche im Zeitalter Ludwigs XIV. 98; Lehr- u. Lesebuch d. franz. Sprache für österr. Gymn. (m. O. Boerner) 99; Tatians sog. Apologie, exegetisch-chronolog. Studie 00; Altersbeweis u. Künstlerkatal. in Tatians Rede an die Griechen 00; Literarische Zeugnisse über den Artemistempel von Ephesos 05; Der Kanon der altsprachl. Lektüre am österr. Gymnasium (m. H. Schenkl u. E. Martinak) 06; Altmanns Partheneion 07; Aphorismen über metrisches Lesen 09. H: Meisterwerke d. Griech. u. Römer in kommentierten Ausg. (m. H. Schenkl) 01 ff.; A. Laurie, Mémoires d'un Collégien 02; Briefe des jüngeren Plinius, komm. Ausg. 04, 2. A. 09; Textkrit. Ausg. d. jüng. Plinius in d. Bibliotheca Teubneriana 08.

Kullberg, Emil Frithjof, Roman, ✆. Hamburg. (Cuxhaven $^{2}/_{1}$ 77.) B: Springtanz, R. aus dem nord. Bauernleben 05; Ludwig Bösenberg & Sohn, e. hamburg. Kaufmannsgesch. 06. ()

Kullmann, Albrecht, Epik, ✍, Prof., GObLehrer. Laubach i. ObHessen. (Frischborn $^{16}/_{3}$ 61.) B: Die beid. Freunde, J. 86.

Kullnick, Max, Anglistik, Dr. phil., Ob.-Lehrer am Kgl. Kaiser Wilhelms-Realgym. Berlin. Friedenau, Schwalbacherstr. 10. (Berlin $^{9}/_{2}$ 76.) B: Studien üb. d. Wortschatz im Syr Gawayne 02; Vom Reitersmann zum Präsidenten, e. Lebensbild Th. Roosevelts 08; Präsident Taft 09. Ue: Roosevelt: Jagden in amerik. Wildnis 07, 4. A. 08; Im Reiche d. Hinterwäldler 05, 2. A. 10; Jägerfreuden 07; Als Cowboy unter Cowboys 09; Roosevelts Staats- u. Lebenskunst, aus s. Reden u. Botschaften ausgew. 10; Roosevelt, Auf afrikan. Wildfährten 10; Sylvanus Stall: Was ein Mann von 45 wissen muß 10; Was eine Frau von 45 wissen muß 10. H: The North American Wilderness and its Game (Auswahl aus Roosevelt) 09; Gerade aus! Ein Kompaß für die Fahrt durchs Leben (aus dem Nachlaß von P. v. Gižycki) 09.

Külpe, Frau Pastor Frances, geb. James, ASV., Skizzen, Roman. Garda sullago, Pension Dante. (Rußl. 62.) B: Freilichtskizzen aus Rußland u. a. 01; Wera Mimajew, R. 02; Die Insel des Lebens, M. u. Phant. 06; Mutterschaft, balt. R. 07; Drei Menschen, R. 07; D. Schmerzenssohn, R. 09; Doppelseele, R. 10.

Külpe, Oswald, ⁂, Dr. med. h. c., Dr. phil., o. UProf. Bonn. (Candau $^{3}/_{8}$ 62.) B: Grundriß d. Psychol. 93; Einleitg i. d. Philosophie 95, 5. A. 10; D. Philosophie d. Gegenwart i. Deutschland 02, 4. A. 08; Immanuel Kant, Darstellg u. Würdigg 07, 2. A. 08.

Kümmel, Conrad, (k.), AW., VJ & S., päpstl. Kammerherr, Monsignore, Chefred. d. „Deutschen Volksbl." u. „Kath. Sonntagsbl.". Stuttgart, Kernerplatz 2. (Rechberg $^{22}/_{4}$ 48.) B: D. Katholikentag v. Ulm 91; Ausgew. kath. Erzn. 93; D. Schreinermax 98, 3. A. 07; An Gottes Hand, Erzn. 97—00 VI (Adventsbild. 5. A., Weihnachtsbilder 5. A., Fastenbilder 5. A., Osterbilder 5. A., Muttergotteserzählgn 7. A., versch. Erzn. 5. A.); Auf der Sonnenseite, hum. Erz. 03, 4. A. 04; Sonntagsstille, Erzn. 05—08 VI (Christmonat I u. II, 3. A., Hinauf nach Zion I u. II, 4. A., Aus Gesch. u. Leben I u. II, 2. A.). H: Kath. Volks- u. Hauskal. f. Württemberg.

Kummer, Franz, Geschichtswissensch., Dr. phil., Prof., GymnObLehr. Chemnitz, Kaiserstr. 33 I. (Leipzig $^{18}/_{6}$ 64.) B: D. Bischofswahlen i. Deutschland zur Zeit des großen Schismas 1378—1418, vornehmlich in den Erzdiözesen Köln, Trier u. Mainz 92. ()

Kummer, Friedr., Dr. phil., Prof. d. Lit.-Gesch., Feuilleton-Red. am „Dresd. Anz.". Dresden, Kurfürstenstr. 23; im Sommer: Wachwitz b. Dresden. (Dresden $^{30}/_{8}$ 65.) B: Tarquin, Dr. 89; M. Weitmoser, Dr. 91; Lockende Liebe, R. 94; Deutsche Literaturgesch. d. 19. Jahrh., dargest. nach Generation. 08, 2. A. 09; Karl Köstling, Biogr. 09; Führer durch Dresden 10. H: Karl Köstings Werke 09 III.

Kummer, Joh. Jakob, Versicherungswesen, Dr., gewes. Dir. des eidgen. Versicherungsamts. Bern (Schweiz), Junkerng. 19. (Wynau, Kt. Bern $^{3}/_{10}$ 28.) B: Berichte d. eidgen. Versicherungsamts üb. d. privaten Versicherungsunternehmgn in d. Schweiz 1886—02 88/04; Bundesrat Schenk, Leben u. Wirken 08.

Kummer, Karl Ferd. Edler v., Germanist., ✍, Dr. phil., HofR. Wien III, Ungarg. 11. (Linz $^{31}/_{5}$ 48.) B: Jungfrau v. Orleans in d. Dichtg 74; Poet. Erzählgn des Herrand v. Wildonie u. d. kl. innerösterr. Minnesänger 78; Ministerialiengeschlecht v. Wildonie 78; Erlauer Spiele 82: (m. Stejskal): Deutsch. Lesebuch f. österr. Gymnas., 9 Bde 83/86, 9. A. 09; Deutsche Schulgramm. 85, 7. A. 06; Stimm. üb. d. österr. Gymnas.-Lehrplan v. 84, 86; (m. Stejskal): Mhd. Lesebuch 88 u. Deutsch. Lesebuch f. österr. Realschulen 89 VIII, 7. A. 09; Einführg in d. Gesch. d. deutsch. Lit. (m. Stejskal) 93, 11. A. 09; Leitf. z. Gesch. d. deutsch. Lit. (m. Stejskal), 6. A. 09; Deutsch. Lesebuch f. Mädchenlyzeen (m. Stejskal) 01/04 VI, 2. A. 09; Deutsche Schulgramm. f. Mädchenlyzeen 02, 2. A. 08. ()

Kunad, Paul, ✍, ✓, Schriftleiter der „Xenien". Leipzig-Schleußig, Brockhausstr. 7 II. (Chemnitz $^{28}/_{1}$ 64.) B:

Ged. 90; Nachtschatten, n. G. 91; Neue Ged., 3. Sammlg 93; Neue Dichtgn, 4. Sammlg 95; Aphorismen 01; Ged. in Vers u. Prosa 04; Ged. u. Aphorismen 07.

Kunde, Frau Anne-Marie (Pf. Anne-Marie de Grazia), ASV., ✆, Nov., Übers. Dresden-Loschwitz, Schillerstr. 37. (Graz.) **Ue:** s. d. folg.

Kunde, Johannes (Pf. Hans Kürenberg), ASV., Übersetzer u. Rezitator. Dresden-Loschwitz, Schillerstr. 37. (Dresden $^{16}|_{9}$ 77.) **Ue:** L. Frapié, D. Figurantin, R. (m. A.-M. Kunde) 09.

Kundel, Carl, Politik. Berlin-Schöneberg, Vorbergstr. 8 IV. ($^{29}|_{2}$ 60.) ()

Kundt, Ernst, ✉. Dr. phil. Karlsruhe i. B., Kaiserstr. 124a. (ebda $^{27}|_{9}$ 83.) **B:** Lessing u. der Buchhandel 07. ()

Kunert, Fritz, UV., VA., Politik, Redaktionssekr. d. „Vorwärts“, M. d. R. Groß-Lichterfelde W, Roonstr. 24. (Alt-Landsberg $^{15}|_{9}$ 50.)

Kunis, Wilhelm, ✉, ⚙, Chefred. von „Die Mühle“. Leipzig, Comeniusstr. 3. (Leipzig-Schönefeld $^{19}|_{11}$ 45.) **B:** Ill. Münz-, Maß- u. Gewichtskunde 73; Sechs Tafeln ausgeführte Wasserräder 79; Reinigung d. Getreides usw. 83; D. Einrichtungen z. Unfallverhütg in Mühlen u. Maschinenfabr. 85; Arbeitsordnung für Mühlen 81, 2. A. 92; Deutsch. Mühlenkalender 93/02; Der Weltgetreidehandel (m. A. Deutschländer) 06. ()

Kuno, Hermann, s. Kunz, Hermann.

Kunoth, Georg, VA., Chefred. der „Brem. Nachr.“. Bremen, 2. Schlachtpforte 7. (ebda 63.) **B:** Patriot. Lieder 99; Musikalien.

Kunowski, Lothar v., ⚓. Berlin W, Eisenacherstr. 103. (Ob.-Wilkau, Schles. $^{8}|_{12}$ 66.) **B:** Durch Kunst z. Leben: I. Ein Volk v. Genies 01; II. Schöpferische Kunst 02; V. Licht u. Helligkt 06; VI. Gesetz, Freiheit u. Sittlichkt b. künstler. Schaffens 01; VII. Rhythmus und Bilderbogen, Grundsätze meiner Zeichenschule 03.

Künsberg, Sophie Freiin v., ✉. Reisach, Oberbay. (Karlsbad $^{5}|_{9}$ 61.) **B:** Weihnachten im Wald 93; Marien-Leben 96; Sonnenwendnacht im Wald 05; Alpenblümeln 10. (*)

Künßberg, Eberhard Frhr. v., Rechtsgesch., Dr. jur., UDoz., Assist. d. deutschen Rechtswörterbuches. Heidelberg, Bergstr. 53. (Porohy, Galizien $^{28}|_{8}$ 81.) **B:** Üb. d. Strafe d. Steintragens 07; Allg. Best. österr. Strafgesetz. (m. C. Stooß) 09; Acht, Studie z. Rechtssprache 10.

Künstle, Karl, (k.), ✝, Kirchenʷ, D., o. HonUProf. Freiburg i. B., Leopoldstr. 6. (Schutterwald i. B. $^{8}|_{10}$ 59.) **B:** Hagiograph. Studien üb. d. Passio Felicitatis cum VII filiis 94; Zwei Dokumente zur altchristl. Militärseelsorge 00; Eine Bibliothek der Symbole u. theolog. Traktate 00; Die Pfarrkirche St. Peter u. Paul in Reichenau-Niederzell u. ihre neuentdeckten Wandgemälde (m. K. Beyerle) 01; Das Comma Joanneum auf seine Herkunft untersucht 05; Antipriscilliana, Dogmengeschichtl. Untersuchgn u. Texte 05; Die Kunst d. Klosters Reichenau im 9. u. 10. Jahrh. 06; D. Legende der 3 Lebenden u. der 3 Toten u. der Totentanz 08; Vita s. Genovefae 10.

Kuntz, Frl. Marie, ✉, ObLehrerin an der städt. höh. Mädchenschule. Colmar i. Els., Studentenstr. 4. (Illzach bei Mülhausen i. Els. $^{25}|_{9}$ 66.) **B:** Am Wege gepflückt, G. 00; Ein neuer Strauß, G. 08.

Kuntz, Wilhelm, ⁂, Kritik, Dr. phil., ObLehrer. Spandau bei Berlin. (Schwarzhausen i. Th. $^{19}|_{1}$ 72.) **B:** Beiträge zur Entstehungsgesch. d. neueren Ästhetik 99; Was muß man von der Ästhetik wissen? 03.

Kuntze, Franz, Germanistik u. Sprachwissensch., GPl. a. D. Weimar. (Kloster auf Rügen $^{7}|_{12}$ 39.) **B:** Beiträge zur Geschichte des Otto-Vitellius-krieges 85; Witzlaw, der letzte Fürst von Rügen 93. **Ue:** Einar Hörleifsson, Litli-Hoammur, N. 09.

Kuntze, Oskar Theod., ObBürgerm. a. D. Plauen i. V., Moltkestr. 2. (Grimma $^{30}|_{11}$ 27.) **B:** Volkswirtschaftl. Schr. u. vaterländ. Lieder. ()

Küntzel, Georg, ♛, Dr. phil., Prof. an der Akad. f. Sozial- u. Handelswissensch. Frankfurt a. M., Tannenstr. 10 II. (Schroda, Posen $^{20}|_{11}$ 70.) **B:** Über die Verwaltung des Maß- u. Gewichtswesens in Deutschland während des Mittelalters 94; Akten zur Vorgesch. d. 7jähr. Krieges (m. G. B. Volz) 99; Bismarck u. Thiers, Kardinal Bernis, 2 Beiträge zur Kritik franz. Memoiren 05; Bismarck u. Bayern in der Zeit der Reichsgründung 10. ✠: Frankfurter historische Forschgn 09 ff.

Kuntzemüller, Albert, Eisenbahnwes., Dr. phil., Prof. a. d. Realsch. Bretten, Baden. (Baden-Baden $^{22}|_{5}$ 80.) **B:** Das Wunderland am Yellowstone 08.

Kuntzemüller, Otto, ♛, ⚉, Staatsw., ⁂, ✉, Dr. phil. Berlin-Schöneberg, Bahnstr. 33. (Guben $^{28}|_{6}$ 47.) **B:** Nithard u. sein Geschichtswerk 73; Urkundliche Geschichte der Stadt u. Festung Spandau 81; Des Reichskanzl. Bismarck staatsrechtliche u. wirtschaftspolitische Anschauungen 82; Wen wählen wir? 84; Deutsch. Staatshandb. 88; Ref. uns. höh. Schulwesens auf nationaler Grundlage u. d. Fordergn allgem. Bildg entsprechend 88; Wilhelm II. in s. Werden u. bisher. Wirken 88; Wesen, Bedeutg u. Ziel der Freimaurerei 88 (anon.); Überfüllg d. gelehrt.

Fächer 89; Wilh. II. 89; Lösung d. Schulfrage 92; Was sind d. Freimaurer u. was wollen sie? (anon.) 92; Darf d. Jesuitengesetz aufgehoben werden? 93: Freimaurerei u. ihre Gegner 96, 2. A. 97; D. Hann. Zeitungswesen vor 1848 98; Hannov. Courier 1849/99 99; D. Denkmäler Kaiser Wilhelms d. Gr. 03; D. Neufundlandsfrage 08; Bestrebgn z. Hebung der Belg. Seefischerei 10.

Kunz, Christian, (k.), Liturgik, Pfr. Aich, NiedBay. (Groppenheim $^{20}/_{5}$ 66.) **B:** D. liturg. Verrichtgn: I. der Leviten u. Assistenten 01, II. der Ministranten 02, III. des Celebranten 04, IV. Der Dienst des Mesners 04. ()

Kunz, Hermann, Belletristik, Kunst, GReg. Kassel, Hohenzollernstr. 57 I. (Prag $^{3}/_{4}$ 46.) **B:** Aus dunklen Tiefen zum Sonnenlicht 82; Das Schloß der Piasten zum Briege 85; Frische Naturen, 3 Nov. (u. d. Pf. Hermann Kuno) 96, 2. A. 09; Aus des Lebens Sonnenwenden, G. (desgl.) 09; D. Insel des hl. Liborius, N. 09.

Kunze, Franz, (k.), populär-wissensch. Abh., Pfr. Laurahütte, Ob.-Schles. (Groß-Mahlendorf $^{10}/_{8}$ 67.) **B:** Vorträge f. kath. Vereine 97 II, 3. A. 02; D. Führg des kath. Pfarramtes 03; Der Vereinspräses 04; Handbuch der Homiletik 08.

Kunze, Friedr., Kult., Volksde, /, Lehr. an d. Mädchen-Bürgersch. Suhl i. Th. (Craja $^{25}/_{4}$ 61.)

Kunze, Johs., †, D., Dr. phil., o. UProf. Greifswald. (Dittmannsdorf b. Zschopau $^{31}/_{8}$ 65.) **B:** Marcus Eremita, e. neuer Zeuge f. d. altkirchl. Taufbekenntnis 95; D. nicänisch-konstantinopolit. Symbol 98; Glaubensregel, hl. Schrift u. Taufbekenntnis 99; D. ewige Gottheit Jesu Christi 04. ()

Kunze, Karl, , Dr. phil., Prof., Dir. d. Kgl. u. Prov.-Bibliothek. Hannover. (Göttingen $^{17}/_{5}$ 63.) **B:** Polit. Stellung d. niederrhein. Fürsten 1314/34 86. **H:** Hanseakten a. England 91; Hansisch. Urkdnb., Bd. IV 96, V 99, VI 05.

Kunze, Wilh., WB., , Essay, ObAmtsrichter. Salderi. Braunschweig. (Calvörde $^{18}/_{8}$ 48.) **B:** Ged. 82. ()

Kunzendorf, Paul, PA., WBJ., Berliner u. märk. , Journalistik. Berlin-Zehlendorf, Teltowerstr. 4. (Berlin $^{11}/_{9}$ 53.) **B:** Festgrüße, G. 80; Gedenkblätter a. Zehlendorf 89; Buch der Tafellieder 89; Verkannte Poeten 91; Märk. Volksbücher 1 92; 500 Vereinsabende 95; D. Urteil d. Jahrh., Festsp. 00; 30 Ausflüge in d. Umg. Berlins 01; Gesch. d. Berl. Vorortvereins 01; 50 Berl. Ausflüge 03; Im Rauschen deutsch. Eichen, Festsp. 03; Turnerklänge, G. 04; Zehlendorf einst u. jetzt 06; Chronik von Hermsdorf (Mark) 08.

Kuoni, Jacob, Jugendschr., Lehrer an der Mädchen-Oberschule. St. Gallen, Schweiz, Brunnenbergstr. 9. (Maienfeld $^{6}/_{11}$ 50.) **B:** Dramat. Kleinigkeiten 89/01 VI; Gründung d. Eidgenossenschaft 91; Verwaist, aber nicht verlassen 93, 2. A. 04; Balzli, d. Schwabengänger 95, 2. A. 10; Bürgerm. Varnbüler, Sch. 96; Dein gedenk' ich 00 II; Nachtwächter Werner 01; Sagen d. Kantons St. Gallen 03; Das St. Galler Kinderfest 10; u. a.

Kupfer, Frau Marie, geb. Menke, . Bremen, Bahnhofstr. 1 I. (Insel bei Schneverdingen $^{8}/_{12}$ 64.) **B:** Ged. 97.

Kupffer, Elisar v. (Pf. Elisarion), , Nov., , Kult., Übersetzgn, Hrsg. der „Lebenswerte" (mit Ed. von Mayer). Chexbres sur Vevey, Schweiz, Hotel Bellevue. (Sophienthal i. Estland $^{20}/_{2}$ 72.) **B:** Leben u. Lieben, G. 95; Ehrlos, N. 98; D. Herr d. Welt, Tr. 99; Irrlichter, Dr. 00; Doppelliebe, N. 01; Auferstehung, lrd. G. 01, 2. A. 03; Olympia u. Golgatha 07; Heiland Kunst 07; Priesterin Mutter (m. Ed. v. Mayer) 07; An Edens Pforten — Aus Edens Reich, G. 07; Klima u. Dichtg 07; Aino u. Tio, fabul. Sp. mit u. ohne tiefere Bedeutg 07; Feuer im Osten, Dr. a. d. baltisch-russ. Revolut. 08; D. Maler der Schönheit, Kunst- u. Seelenstudie 09. **H:** Lieblingsminne u. Freundesliebe in der Weltlit. 00.

Kupffer, Hugo v. (Pf. Herb. Prinz), BP., WBJ., /, Politik, Reisebriefe, Kultur, **Ue:** a. u. i. d. E, Chefred. d. „Berlin. Lokalanz.". Berlin SW, Yorkstr. 4. (Petersburg $^{7}/_{1}$ 53.) **B:** Florida 82; Reporter-Streifzüge 89.

Kupka, Claudius, DÖSchG., , Turnwesen, /, k. k. Ministerial-Rechnungsrat. Wien IX, Gießerg. 6. (ebda $^{17}/_{7}$ 65.) ()

Kupka, Paul, , , vorgesch. Archäol., Dr. phil., GP. Stendal, Frommhagenstr. 14. (Guben $^{2}/_{9}$ 66.) **H:** Beiträge z. Geschichte, Landes- u. Volkskunde der Altmark, Bd. II 09. **B:** Über mittelalterl. Totentänze 05; Zur Genesis d. Totentänze 07; Z. Genesis d. mittelalt. Totentänze 08.

Kurella, Hans, . Physiologie, Anthropologie, Sozialpolitik, Übersetzgn, Dr. med., Nervenarzt, Hrsg. d. „Zeitschrift für Elektrotherapie". Bonn-S., Lindenstr. 37. (Mainz $^{20}/_{2}$ 58.) **B:** Lombroso u. d. Naturgeschichte d. Verbrechers 92; Naturgesch. des Verbrechers 93; Wohnungsnot u. Wohnungsjammer 99; Zolltarif u. Lebenshaltung d. Arbeiters 02; Probleme d. Zurechnung 03; Elektropathologie des Telephons 05; Theorie der künstlerischen Begabung 09; D. physikal. Therapie in der Nervenheilkunde 09. **H:** Grenzfragen des Nerven- u. Seelenlebens (m. L. Loewenfeld). ()

Kürenberg, Hans, ſ. Kunde, Johs.

Kurland, Gotthard, ſ. Kettler, J.

Kurowski, Ludwig, ◍, Nov., Dr. phil., n.-ö. Landesrechngsrat. Wien IX/1, Dietrichſteing. 8. (Napagedl i. Mähren $^{27}/_{4}$ 66.) **B:** D. Höhe der Schneegrenze mit beſ. Berückſichtigg d. Finſteraarhorngruppe 91; Menſchenbilder 01, 2. A. 01 II; Reſi 02; Alte Leute 02.

Kurs, Alice, ſ. Heſſe, Alice.

Kurs, Victor, Statiſtik, ⌨, Binnenſchiffahrt, Major a. D. Berlin W 57, Yorkſtr. 46 III. (ebda $^{21}/_{9}$ 45.) **B:** Tabell. Nachr. üb. d. flößbaren u. die ſchiffbaren Waſſerſtraßen des Deutſchen Reichs 94; Art. 54 der Reichsverfaſſung 02; Für Kanalfreunde, I—IV 01, 02; Hohenzoll. Waſſerſtr.-Politik i. Gebiete zw. Oder u. Elbe 02.

Kurth, Ferd. Max, ♆, ✆, ✉, /, Äſthetik, Reg., Schauſpieler, Gründer u. Leiter d. Kunſttheat., Hrsg. v. „D. Kunſttheater". Berlin SW 48, Wilhelmsſtr. 22 a, v. IV. (ebda $^{31}/_{5}$ 79.) **B:** Dichtgn 99; Reigen der Totentänze 00; D. Sonne des Todes, Dr. 01; Das Kunſttheater, Heft 1—6 02; Die Nonne von Certoſa, Dichtg 07; Durch Mitleid wiſſend, G. 08.

Kurth, Julius (Pſ. H. J. Kentaur [nur in kleinen Artikeln]), ✉, ♆, ✝, Nov., Dr. phil., Prediger. Berlin O, Samariterſtr. 36. (ebda $^{15}/_{5}$ 70.) **B:** Chriſtl. Kunſt unt. Gregor I. 97; E. Fahrt n. d. Mittelmeer u. Orient 97; Kunſtbilderbibel (m. H. L. Strach) 99, 5. A. 01; Moſaiken d. chriſtl. Ära I: Ravenna 02; A. Menzel u. ſein Vaterunſer 05; Wie ſah Huß aus? (m. W. Faber) 07; Kitagawa Utamaro 07; Aus Pompeji 07. Mit H: Proteſtantismus am Ende des 19. Jahrh. 02; Himmelan 03. **H:** A. Knapp, Ausgew. G. 03. ()

Kurti, ſ. Kamlah, Kurt.

Kurtz, Rudolf, Literarhiſtorik, Eſſay. Nieder-Schönhauſen, Kaiſer Wilhelmſtr. 50. (Berlin $^{31}/_{12}$ 84.) **H:** K. W. F. Solger, Erwin, 4 Geſpräche üb. das Schöne u. die Kunſt 07. ()

Kurtzig, Heinr. (Pſ. Bogumil Curtius), WB., ♆, Verleger. Charlottenburg, Gervinusſtr. 2. (Hohenſalza $^{1}/_{5}$ 65.) **B:** Fidele Landpartie, G. 86; Mod. Klänge, Dichtg 87; Hohe Dilettanten, Lſp. 87.

Kurz, Heinrich, ſ. Heß, Adolf.

? **Kurz**, Hermann, Roman, ✆. Baſel, Feldbergſtr. 19. (ebda.) **B:** Die Scharfenmättler, R. 07; Stoffel Hiß, R. 07.

Kurz, Frl. Iſolde, AGB., ♆, Nov., Märchen. München, Ainmillerſtr. 18 III. (Stuttgart $^{21}/_{12}$ 53.) **B:** Geb. 89, 5. A. 07; Florent. Nov. 90, 4. u. 5. A. 08; Phantaſ. u. Märchen 90; Ital. Erzählgn 95; Von dazumal 00; Unſ. Carlotta 01; Geneſg 01; Frutti di mare 01. D. Stadt d. Lebens 02, 4. A. 07; Im Zeichen d. Steinbocks, Aphorismen 05, 2. A. 08; Neue Gedichte 05; Hermann Kurz, Biogr. 06; Lebensfluten, Nn., 1. u. 2. A. 07; D. Kinder der Lilith, Dchtg. 08; Florent. Erinnergn 09. **H:** Gedichte v. Edgar Kurz, mit e. biograph. Vorwort 05. ()

Kurz zu Thurn u. Goldenſtein, Ludw. Ritt. v. (Pſ. Angelo), (t.), ✆, k. k. SchulR., GR.-i. R., Hiſtorienmaler. Graz III, Grabenſtr. 16. (Laibach i. Krain $^{7}/_{10}$ 50.) **B:** Zeich.- u. Kunſtunterr. a. d. Mittelſch. 91; Album relig. Kunſt 92; Erläut. Textz. Petrak Meiſterwerke v. M. Schongauer 93; Joſef Ritter v. Führich, e. Gedenkblatt 02; D. akad. Maler Frz. S. v. Kurz 07. **H:** D. Werk des ſteir. Bildhauers Jak. Gſchiel 10.

Kurze, Friedr., ♛, Dr. phil., Profeſſor am Kgl. Luiſen-Gymn. Berlin NW, Turnſtr. 31. (Steigra, Prov. Sachſ. $^{3}/_{7}$ 63.) **B:** Deutſche Geſch. i. Mälter 94, 3. A. 06; Einhard 99; Deutſche Geſch. im Zeitalter d. Reformation u. d. Religionskriege 04; Deutſche Geſch. v. Weſtfäl. Frieden bis zur Auflöſung d. alt. Reiches 07.

Kuſchar, Rudolf (Pſ. Julius Röwen), AGB., ✆, Dr. jur., Gerichtshof-Sekret. Graz, Zinzendorfg. 6. (ebda $^{15}/_{4}$ 55.) **B:** D. Kurzbauer-Roſl, Vſt. 92, 2. A. 06; Der Gargſcheite, Vſt. 94; Dem Ahnl ſei Geiſt, Komöd. 94, 4. A. 06; Karls XII. Jugendliebe, Dramolett 97; D. Lüge ums Glück, Volksdr. 00; Die Unehr, Volksdr. 04; D. Wirtin z. gold. Salbling, Kom. 04; Aus d. Wunderlande d. Lotosblume, Lehr-Drama (m. G. W. Geßmann u. d. Kollektiv-Pſeud.: Kama Deva) 05, 2. A. 06.

Kuſchel-Frieſe, Frau Lina (Pſ. Friz Michael), ✆, /, Inhaberin d. Theater-Agentur Kuſchel-Frieſe, Lehrerin d. dramat. Kunſt, Red. d. Theater-Ztg. „Thalia". Wien IV, Schleifmühlg. 15. (Kronſtadt i. Siebenb. $^{6}/_{8}$ 55.) **B:** Verſpielt, Dr. 99; Fünf Märchen für große Kinder 00; Gefundener Hafen, Sch. (m. Rud. Angely-Geyer) 05.

Kuſig, V., ſ. Cuſig, Valeska.

Kuske, Bruno, Wirtſchafts ♛, ⌨, Numismatik, Dr. phil., PrivDoz. a. d. HandelsHSch. Cöln a. Rh., Allerheiligenſtr. 11. (Dresden $^{29}/_{6}$ 76.) **B:** D. Schuldenweſen d. deutſch. Städte im MA. 04.

Kuß, Otto, plattd. ♆, Telegraphen-Dir. a. D. Braubach. (Schroda i. Poſ. $^{9}/_{11}$ 48.) **B:** Ut mine Ferientid 89; De Wiwerfind 90; De Stadthauptmann v. Fredenhagen un de falſche Biſmarck 91; Bei der Feldtelegraphie des Gen. v. Werder 07. ()

Küſſenberg, Hans v., ſ. Uſſamer, Joh. Alfr.

Küſter, Albert (Pſ. Trebla Retſük), /, Privatgelehrter. Buckow, Mark. (Liebenberg, M. $^{19}/_{2}$ 43.) **B:** Geſch. d. Kgl. Märk. Ökonom. Geſellſch. 91; u. Fachſchr.

Küster, Konr., ♂, Dr. med., GSanR. Berlin SW, Yorkstr. 89. (Kalkofen $^{2}|_{2}$ 42.) **B:** Üb. d. Truppenärzte im Felde 72; Arzt u. Publik. 74; Reform d. Burschenschaften 83, 3. A. 85; Das Griserin u. seine Widersacher 06; Ges. Schriften: I. Lösg der soz. Frage durch Gesundg der wirtschaftl. Verhältn. 07, II. Bekämpfg d. Konfessionen durch Relig. 07, III. Bekämpfg d. Parteiungen durch Politik 08; Ernstes u. Heiteres aus großer Zeit, Kriegserlebnisse von 1866 u. 1870/71 07. **H:** Allg. Deutsche Univ.-Ztg. 87—05.

Küstner, Otto Ernst, ♂, Gynäkologie u. Geburtshilfe, Dr.med.,o. UProf., GMedR. Breslau. (Trossin $^{26}|_{9}$ 49.) **B:** Lehrbuch der Gynäkologie, 3. A. 08; Grundzüge d. Gynäkologie 93. ()

Kutscher, Artur, Neuere Lit.♛, ♌, ♐, Dr. phil., UDoz. München-Bogenhausen, Mauerkircherstr. 6 IV. (Hannover $^{17}|_{7}$ 78.) **B:** D. Naturgefühl in Goethes Lyrik 06; Hebbel als Kritiker des Dramas 07; D. Kunst u. unser Leben, Grundstein zu e. Kritik 09; Schiller u. wir 09; D. Ausdruckskunst d. Bühne 10, 2. A. 10; Niedersächs. Dichter 10. **H:** Schillers Werke (Gold. Klassiker-Biblioth.) 08 VIII; H. v. Reders Gedichte 10; G. Scherer, Deutscher Dichterwald, 26. A. 10.

Kutscher, Frau Gertrud, geb. Schaper (Schaper-Kutscher), Roman. München-Bogenhausen, Mauerkircherstr. 6. (Ulzen $^{22}|_{11}$ 80.) **B:** Der Häßliche, Tagebuch 03.

Kutter, Hermann, ✝, ⁂, Lic., Pfr. am Neumünster. Zürich, Mittelstr. 24. (Bern $^{12}|_{9}$ 63.) **B:** Clemens Alexandrinus u. d. Neue Testament 96; Wilhelm v. St. Thierry, ein Repräsentant d. mittelalterl. Frömmigkeit 98; Die Welt des Vaters, Pred. 01; Das Unmittelbare, eine Menschheitsfrage 03; Sie müssen, e. offenes Wort a. d. christl. Gesellschaft 03, 4. A. 04; „Gerechtigkeit", e. altes Wort an die mod. Christenheit 05; Wir Pfarrer 07; D. Revolution des Christentums 08.

Kuttner, Otto, ✝, ⁂, Dr. phil., GP. Krotoschin, Zbunyerstr. 65. (Neubrück $^{16}|_{5}$ 58.) **B:** Hist.-genet. Darstellg v. Kants versch. Ansichten über d. Wesen d. Materie 81; Schleiermacher, d. Erneuerer relig. Lebens u. d. Reformator theolog. Wissens i. 19. Jahrh. 85; Rel. Schulansprachen 95.

Kwaysser, Frl. Marie, (k.), ♅, **Ue:** B, Industriallehrerin. Morchenstern i. Böhm. (Semil $^{3}|_{4}$ 49.) **B:** Ein Wort üb. d. Gruppen- u. Massenunterr. in d. weibl. Handarbeit an 1-, 2- u. 3klass. Volksch. 92: Aus stiller Bergeswelt, G. 07. **Ue:** J. Verchlicky, G. 93; Erben, D. Blumenstrauß, Ball. (m. Ed. Albert) 00.

Kyber, Manfred, ♅, Rom., Nov., ♂, ♌, **Ue:** R, Verlagsred. Berlin W 30, Stübbenstr. 2 I. (Riga $^{1}|_{3}$ 80.) **B:** Gedichte 02; 3 Waldmärchen 03; Coeur-As, R. 04; Meister Mathias, Dr. 06; D. Schmied vom Eiland, G. 08; Nord. Geschichten 09. **Ue:** J. Taburno, D. Wahrheit über den Krieg 05.

Kufthausen, C., s. Kohlis, Carl.

Kyn, S., s. Clausius, Sabine.

Kyser, Hans, ♅. Berlin-Friedenau, Fehrterstr. 4. (Graudenz $^{22}|_{7}$ 82.) **B:** Der Blumenhiob, R. 09, 2. A.; Einkehr, Lr. u. G. 09; Medusa, Tr. 10. *

L.

Laatsch, Frau Dr. Hedwig Julia (Pf. Hedwig-Julia), ♅, ⁄. Ludwigshafen, Maxstr. 48. (Speyer $^{5}|_{1}$ 65.) **B:** Stille Lieder 04; E. Jahr a. mein. Jugend, Erz. 04; Was mir ein Vöglein sang, G. 06. ()

Laban, Ferd., Dr. phil., Prof., Bibliothek. der k. Mus. z. Berlin, Red. d. „Jahrb. d. Kgl. Preuß. Kunstsammlgn" u. d. „Amtl. Berichte aus den Kgl. Kunstsammlgn". Friedenau b. Berlin, Wiesbadenerstr. 6. (Preßburg $^{1}|_{2}$ 56.) **B:** H. J. Collin; Grundelemente d. Tierschutzbestrebg 79; Aphorist. Beitr. z. Kampfe d. Lebensanschaugn; Schopenhauer-Lit. 80, Suppl. dazu; Auf d. Haimburg 81; D. Prosopopöe b. Lenau u. Petőfi; Dialog. Beluftigg 83; Gemütsausdruck d. Antinous 91; H. F. Füger b. Porträtminiaturist 05; D. Reiterdenkmäler Berlins u. Wiens 08.

Laband, Paul, deutsche Staats- u. Handelsztg, Dr. jur., Dr. rer. pol. h. c., o. UProf., StaatsR., WGR., Exz., Hrsg. v. „Archiv f. öffentl. Recht", „Deutsche Juristen-Ztg.", „Jahrb. d. öffentl. R.". Straßburg i. Els., Kaiser Wilhelm-Str. 17 II. (Breslau $^{24}|_{5}$ 38.) **B:** Beitr. z. Kunde d. Schwabenspiegels 61; Magdeburg-Breslauer System. Schöffenrecht 63; Jura Prutenorum 66; Magdeb. Rechtsquellen 69; Vermögensrechtl. Klagen nach den sächs. Rechtsquellen d. Mittels 69; D. Budgetrecht nach den Bestimmgn d. preuß. Verfassgsurkunde 71; Finanzrecht d. Deutsch. Reichs 73; Staatsrecht dess. 76 ff. III, 4. A. 01 IV; Thronfolge in Lippe 91; Deutsch. Staatsrecht (in Marquardsens Handb.) I, 5. A. 09; Direkte Reichssteuern 08.

Labes, Eugen (Pf. P. O. Eta u. Max Maisang), ♅, ⁄, ✝, Dr. phil., ObLehr. a. D. Rostock, Schießbahnstr. 6. (Nohra $^{19}|_{4}$ 34.) **B:** Jubiläumsklänge aus Jena, 2. A. 58; Arndt 60; Lieder a. Heimat u. Fremde 66; Charakterbild. d. deutsch. Lit. 67 II; Zeitgeb. 70; Tannengrün u. Edelweiß, G., 2. A. 72; Luise, Königin v. Preuß. 76; Z. Erinnerg an A. Grün 76; Sonetten-

kränze 76; Zwei Essays 81; E. Blütenstrauß relig. Dichtgn 81; Z. Gedächtn. d. Großherz. Friedrich Franz II. v. Mecklenburg-Schwerin 84; Waldblumen; u. a.

Labry, Emil, ſ. Scharnweber, P.

Lachmann. Hedwig, ſ. Landauer, Hedw.

Lachmuskel, Bonifatius, ſ. Kohn, Joſeph.

Lachner, Karl, Reg.-u. GewerbeſchulR. a. D. Braunſchweig. Spielmannſtr. 22. (München $^{10}/_{4}$ 51.) **B:** Führer durch Hildesheim, 3. A. 82; Holzarchitektur Hildesheims 83; Geſch. d. Holzbaukunſt in Deutſchland 85/87 II; Lehrhefte f. den Einzelunterr. an Gewerbeſch. 88, 92, 94, 97, 98, 99, 03.

Lacroma, Paul Maria, ſ. Egger, Marie v.

Ladenburg, Alb., ⚗, Dr. phil. et med. h. c., o. UP. a. D., GRegR. Breslau, Kaiſer Wilh.-Str. 108. (Mannheim $^{2}/_{7}$ 42.) **B:** Entwicklungsgeſch. der Chemie 68, 4. A. 07; Theorie d. aromat. Verbindungen 76; Handwörterb. d. Chemie 82 ff.; Die kosmiſchen Konſequenzen d. Spektralanalyſe 84; Über d. Einfluß d. Naturwiſſenſch. auf die Weltanſchauung 03. ( )

Ladendorf, Otto, Deutſche Lit. u. Spr., Dr. phil., GOLehr., MitHrsg. d. „Zeitſchr. f. d. deutſch. Unterr.". Leipzig, Kaiſ. Wilhelm-Str. 17 I. (Dresden $^{13}/_{6}$ 73.) **B:** Chr. O. Frhr. v. Schönaich 97; Deutſche Dichter d. 19. Jh., 4. Bdch. 03 u. 17. Bdch. 05; Hiſt. Schlagwörterbuch 06; Hans Hoffmann 08. **H:** Zwei polemiſche Gedichte v. Friedr. Wilh. Zachariä 03; Düntzers Erläuterg zu Schillers Räubern, 2. A. 06; Nehry, Zitatenſchatz, 3. A. 10; Klopſtock, Oden 10.

Ladewig, Paul, ✠, ⁄, ✉, Dr. phil., Dir. bei Aug. Scherl G. m. b. H. Groß-Lichterfelde W, Dürerſtraße 26a. (Brzesc-Litowsk $^{25}/_{10}$ 58.) **B:** Poppo von Stablo u. die Kloſterreform unter den 1. Saliern 83; Regeſten z. Geſch. d. Biſchöfe v. Konſtanz 86/89; Bücherverzg. d. Kruppſchen Bücherhallen 99 f.; D. Kruppſche Bücherhalle 1899/1900 00; Berichte II—V 01/07; D. Verwaltg u. Einrichtg d. Kruppſchen Bücherhalle 05; Die Kruppſche Bücherhalle bis März 1908 08. **H:** Führer durch die Ausſtellg d. 7. deutſch. Geographentages 87; (m. Schuhmacher): Karlsruher Altertumsver. 90/96 II.

Laërtes, ſ. Taesler, Clemens.

Lafrenz, Hans, Buch- u. Bibliothekweſ., Bibliothekar a. d. Stadtbibliothek. Frankfurt-Eſchersheim, Neumannſtr. 163. (Rendsburg $^{12}/_{12}$ 66.)

Lagin, J. von, ſ. Felagin, Joſ. Marie v.

La Harpe-Hagen, Hilde, ſ. Spur, Hilde.

La Hire, ſ. Huffnagl, Karl.

Lahmann, Johann Friedrich, ⚲. Bremen, Bornſtr. 65. (ebda $^{30}/_{6}$ 58.) **B:** Auf Kaiſer Friedrichs Tod 88; Geſänge u. Balladen 90; Genoveſa, Dr. 93; Ägyptiſche Gedichte 04; Marino Falieri, Tr. 10.

Lähn, Auguſt, ⚲, ✠, Nov. Bremerhaven, Am Deich 34 I. (Prerow a. D. $^{16}/_{10}$ 67.) **B:** Onkel Eheſtifter, Schw. 94; Die gebildete Schwiegertochter, Schw. 96; Zwiſchen den Dünen, Sch. 98. ( )

Lalla Rookh, ſ. Kempner-Hochſtädt, Martha.

La Mara, ſ. Lipsius, Marie.

Lambel, Hans, Germaniſtik, Dr. phil., RegR., a. o. UPr., Red. d. „Beitr. z. Kenntn. deutſch-böhmiſcher Mundarten". Prag, Kleinſeite, Spornerg. 205. (Linz $^{26}/_{8}$ 42.) **B:** reſp. **H:** Ber. üb. d. 1868, 1871 u. 1872 angeſtellten Weistümerforſchgn; Erzn. u. Schwänke 72, 2. A. 83; Steinbuch, altdeutſch. Geb. v. Volmar 77; Neuentdecktes Blatt e. Heliandhandſchr. 81; Cid, Schulausg. 86, 2. A. 88; Herders Werke (in Kürſchners deutſch. Nat.-Lit.) II u. III 1 u. 2; Von deutſch. Art u. Kunſt; Einige fliegende Blätter (Deutſche Lit.-Denkm. 40/41) 92; G. E. Leſſing, Abhandlgn üb. d. Fabel 94.

Lambrecht, Frl. Nanny (Pſ. Alca Ruth), Roman, Nov., Skizzen, Gedichte, ⚲, ✉, ✠. Aachen. (Kirchberg im Bez. Coblenz $^{15}/_{4}$ 68.) **B:** Allg. Spielbuch 01; E. aufklärendes Wort 02; Spielbuch f. Mädchen 03; Kinderexempelbuch 03; Geſch. a. d. Wallonie 03; Großer Seebäderführer 04; Was im Venn geſchah . . ., Nn. 05, 2. A. 09; Was die Dichter ſagen 05; Hausſiererinder 05; Das Haus im Moor, R. 06; D. Statuendame! R. 08; D. Land d. Nacht, R. 08; Allſünderdorf, Nn. 08; Armſünderin, R. 09; Die Mädchen, Dr. 10; Die neue Mutter, ein Frauenbuch 10.

Lamey, Ferd., Lit.✠, Dr. phil., Prof. Freiburg i. B., Glümerſtr. 3. (Heidelberg $^{20}/_{12}$ 52.) **B:** Bruder Wernher 80; Kartenſlg. d. Hof- u. Landesbibl. i. Karlsruhe 89; Hermann v. d. Hardt in ſ. Briefen u. ſ. Beziehgn z. Braunſchweig. Hofe, z. Spener, Franke u. dem Pietismus 91; Roman. Handſchr. der Bad. Hof- u. Landesbibl. 94; Der Lotſe 94; Morgiane 97; Hundert Jahre 04: Das künſtleriſch geſtaltete Leſeſtück 06; Zwei Idyllen 10.

Lamm, Joſef, Lit.-Kritik, ⁄, **Ue:** Tsch, Dr. phil., GymnProf. Wien II/1, Taborſtr. 108. (Iglau $^{11}/_{3}$ 82.)

Lammasch, Heinr., DDSchG., ✠, Dr. jur., o. UP., M. d. Herrenh. d. Reichsr., Mitgl. d. int. Schiedsgerichtshof im Haag. Wien XIII, Maringſtr. 12. (Seitenſtetten $^{21}/_{5}$ 53.) **B:** Momentobjekt. Gefährlichkeit im Verſuchsbegriff 79; Recht d. Auslieferg. polit. Verbrechens 84; Auslieferungspflicht u. Aſylrecht 87; Diebſtahl u. Beleidigung 93; Grundriß d. Strafrechts 99, 3.

A. 06; Die Fortbildg d. Völkerrechts d. die Haager Konferenz 00. ()

Laemmer, Hugo, (L.), ✝, D., Dr. phil., o. UP., GRegR., Präl. Breslau, Schmiedebrücke 35 II. (Allenstein $^{25}/_{3}$ 35.) B: Clementis Alexandrini de logo doctrina 5; Nikolaus I. u. d. Byzantin. Staatskirche s. Z. 57; S. Anselmi Cantuariensis Libri duo Cur Deus homo 57; D. vortridentinisch-kathol. Theologie des Reformationszeitalters 58; Eusebii Pamphili Hist. eccl. Lbr. decem 59/62; Analecta Romana 61; Monumenta Vaticana unacum fragmentis Neapolitanis ac Florentinis 61; Misericordias Domini 61; Zur Kirchengesch. d. 16. u. 17. Jahrh. 63: De Leonis Allatii Codicibus qui Romae in Bibliotheca Vallicellana asservantur Schediasma 64: Script. Graeciae Orthodoxae Bibliotheca selecta 64/65; In decreta Concilii Ruthenor. Zamosciensis Animadvers. theol. canonicae 65; Coelestis Urbs Jerus. 66; Meletemat. Roman. Mantissa 75; De Martyrologio Romano Parergon hist.-crit. 78; Institutionen d. kathol. Kirchenrechts 86, 2. A. 92; Zur Kodifikation d. kanon. Rechts 99; De Caesaris Baronii literarum commercio Diatriba 03.

Lampa, Anton, ⋂, Dr. phil., o. UP., Hrsg. d. „Zentralbl. f. Volksbildgswesen". Prag II, Weinberggasse 1594. (Budapest $^{17}/_{1}$ 68.) B: Naturkräfte u. Naturgesetz. 95; Lehrbuch d. Physik 07.

Lampe, Ditrich von, s. Wieser, Seb.

Lampe, Emil, Dr., ThSchP. Charlottenburg, GRegR., Red. d. „Archivs der Mathematik u. Physik". Berlin W 15, Fasanenstr. 64. (Gollwitz b. Brandenburg a. H. $^{23}/_{12}$ 40.) B: Geometrische Aufgaben zu d. kubischen Gleichungen 77. H: Jahrbuch üb. die Fortschritte d. Mathematik. ()

Lampe, Georg, ASB., Nov., ♅, ☉, Stadtsekr. Dannenberg a. Elbe. (Springe a. Deister $^{25}/_{2}$ 39.) B: Beiträge zur Gesch. d. Stadt Dannenberg 90; Aus verklungenen Zeiten 95; Empfundenes 05; Die letzten Träume eines Sängers 07; Humor u. Ernst 10.

Lampe, Karl, Stenographie, Dr. phil., Prof. am Kgl. Sächs. Stenogr. Landesamt. Dresden-Striesen, Ermelstr. 2 II. (Celle i. Hann. $^{31}/_{3}$ 73.) B: Iffland als Dramatiker 99; Gesch. der Organisationsbestr. der Gabelsb. Schule 00; Gesch. d. Stenographie 06; Gesch. d. Stenographie in Sachsen 10.

Lampert, Kurt, ♆, Ethnographie, Dr. phil., Prof., Oberstudienrat, Vorst. des k. Naturalienkab. Stuttgart, Archivstr. 3. (Zippesheim $^{30}/_{3}$ 59.) B: D. Leben d. Binnengewässer 97/98 (russ. 99, magyar. 04), 2. A. 08 f.; Die Völker der Erde 02/03 II; Bilder-Atlas d. Tierreichs, I. Säugetiere 03; Das Tierreich, I. Säugetiere 06; Großschmetterlinge u. Raupen Mitteleuropas 06/07; Führer durch d. K. Nat.-Sammlg zu Stuttgart, II. D. zoolog. Sammlg 06; Bilder aus dem Käferleben 09; D. Welt der Organismen 09. H: Naturwissenschaftl. Wegweiser.

Lamprecht, Ferd., Dr. phil., GProf. Berlin C 2, Klosterstr. 73. ($^{2}/_{10}$ 46.) B: De rebus Erythraeorum publicis 71; Abel Mathieu Paris 1572 75; Französ. Übgsb. 84; Die mundartlichen Worte in d. Romanen u. Erzählgn v. A. Theuriet 00. H: Kreyssig, Franz. Lit.-Gesch., 5. A. 79; Michaud, Hist. de la première croisade 79, 2. A. 85.

Lamprecht, Karl, ♔, Dr. phil., LL.D., o. UP., GehHofR. Leipzig, Schillerstr. 7 I. (Jessen $^{25}/_{3}$ 56.) B: Gesch. d. franz. Wirtschaftslebens i. 11. Jahrh. 79; Initial-Ornamentik v. 8.—13. Jahrh. 82; Deutsch. Wirtschaftsleben im MAlter 86; Skizzen zur rhein. Gesch. 87; Essais sur l'hist. économique de la France au moyen-âge 88; Röm. Frage von K. Pipin bis auf Ludwig den Fr. 89; Trierer Adahandschr. 89; Deutsche Gesch., Bd. I—XII 91—09, 4. A. 06 ff.; Alte u. neue Richtungen d. Geschichtswiss. 96; Zwei Streitschriften 97; Die hist. Methode d. Herrn v. Below 99; Die kulturhist. Methode 00; Zur jüngsten deutsch. Vergangenheit I, II 1 u. II 3 (Ergänzungsbände z. Deutsch. Gesch.) 01, 03, 04; Moderne Geschichtswissenschaft, Vorträge 04, 2. A. 09; What is history? 04; Americana 06; Porträtgalerie aus d. Deutschen Gesch. 10; Historische Methode u. historisch-akademischer Unterricht 10.

Lancken, Berta Sara v. d., Roman, Nov. Eberswalde, Schneiderstr. 8 I. (Stavenhof i. Mecklenb.) B: Erlöst, R. 87; Christa, R. 88; Magelone Dyrfurt, R. 89; Schloß Seligkeit, Einer v. Beid., Nn. 98; D. Günstling, R. 99; E. neues Geschlecht, R. 00; Antje, R. 06; D. verlorene Paradies, R. 06; Um der Mutter willen, R. 08. ()

Lanckoroński, Graf, s. Brzezie-Lanckoroński.

Land, Hans, Roman, Nov., ☉, Essay, Red. von „Reclams Universum". Berlin-Halensee, Westfälische Str. 62. (Berlin $^{25}/_{8}$ 61.) B: Stiefkinder d. Gesellsch. 88, 2. A. 89; Die am Wege sterben 89; Amor Tyrannus, Dr. 90; D. neue Gott, R., 3. A. 90; Der Skorpion, Dr. 91; Sünden 91, n. A. 02; D. hl. Ehe, soz. Dr. (m. Felix Hollaender) 92; D. Richterin, R. 93, 4. A. 94; Mutterrecht, N. 94; Die Tugendhafte 95; Um d. Weib, R. 96; Schlagende Wetter 97; Von 2 Erlösern 97; Und wem sie just passiert, R. 99; Liebesopfer 00; Bande!! Hum. R. 02; Sünden, ausgew. Erzn. 02; Arthur Imhoff, R. 05; Königl.

Bettler, R. 06; Ja — die Liebe! R. 06; Stürme, R. 09. ()

Landau, Isidor, BB., BJ & SB., ⁄, Krit., ChefRed.d.„Berlin.Börsen-Courier" u. d.„Welt a. Reisen". Berlin-Schöneberg, Hauptstr. 10; Bureau: Beuthstr. 8. (Zbaraż $^{20}/_{9}$ 51.) **B:** Nordlandfahrt (2. A.); Westindienfahrt usw.

Landau, Frau Lise (Ps. Kalska u. Karl Weinold), Nov., Skizzen, **Ue:** FEI. Berlin-Schöneberg, Hauptstr. 10. (Posen $^{14}/_{8}$ 68.)

Landau, Marcus, Lit.♔, ⁄, Dr. phil. Wien IX, Schwarzspanierstr. 18. (Brody $^{21}/_{11}$ 37.) **B:** Quellen des Decamerone 69, 2. A. 83; Beitr. z. Gesch. e. italien. Nov. 75; G. Boccaccio 77; Die ital. Literat. am österr. Hofe 79; Rom, Wien, Neapel währ. d. span. Erbfolgekriege 85; Gesch. Kaiser Karls VI. als König von Spanien 89; Skizzen aus der jüd. Gesch. 97; Gesch. der ital. Lit. im 18. Jahrh. 99; Hölle u. Fegfeuer in Volksglaube, Dichtg u. Kirchenlehre 09.

Landau, Paul, deutsche Lit., Kunst♔, Dr. phil. Berlin-Westend, Akazien-Allee 17. (Namslau $^{17}/_{8}$ 80.) **B:** Giorgione 03: Karl v. Holteis Romane 04. **H:** Georg Büchners Gesammelte Schriften 09. *

Landauer, Gustav, Antipolitik, Roman, ⁂. Hermsdorf b. Berlin, Kaiserstr. 26. (Karlsruhe i. B. $^{7}/_{4}$ 70.) **B:** D. Todespreddiger, R. 93, 2. A. 03; An den Züricher Kongreß 93: Ein Weg z. Befreiung d. Arbeiterklasse 95; Von Zürich bis London 96; Skepsis u. Mystik 03; Macht u. Mächte, Nn. 03; Meister Eckharts myst. Schriften 03; D. Revolution 08; Aufruf zum Sozialismus 10. **Ue:** Oscar Wilde, D. Sozialismus u. die Seele d. Menschen, 3 Essays (mit Hedwig Lachmann) 04; Kropotkin, Landwirtschaft, Industrie u. Handwerk 04; Kropotkin, Gegenseitige Hilfe 04, n. A. 08; B. Shaw, Sozialismus f. Millionäre 07; Oscar Wilde: D. Gespräche von der Kunst u. vom Leben (m. Hedw. Lachmann) 07; D. Bildnis d. Dorian Gray (m. vers.) 07, n. A. 09; Kropotkin, D. französische Revolution 09.

Landauer, Frau Hedwig, geb. Lachmann (Hedwig Lachmann), ⁂. Hermsdorf b. Berlin, Kaiserstr. 26. (Stolp i. Pomm.) **B:** Im Bilde, G. 02; O. Wilde 05. **Ue:** Ungarische Gedichte 91; E. A. Poes Gedichte 91, n. A. 02; O. Wilde, Salome 02, 4. A. 07; E. A. Poe, Heureka 04; Balzac, Verlorene Illusionen 09.

Landesmann, Frau Alice, geb. Stein (Alice Stein), Nov., ⌂. Berlin W, Lutherstr. 47. (Dresden $^{7}/_{1}$ 82.) **B:** Lucie, Lsp. 02.

Landfriedt, E., ⅄, Prof., ObLehr. Rupprechtsaub. Straßburg i. E., Mühergasse 11. ($^{6}/_{11}$ 63.) **B:** Theorie d. algebr. Funktionen u. ihrer Integrale 02; Thetafunktionen u. hyperelliptf. Funktionen 02. ()

Landgraf, Gustav, klass. Ψ, Dr. phil., GymRektor. Bayreuth. (Lichtenfels $^{20}/_{1}$ 57.) **B:** De Ciceronis elocutione 78; De figuris etymologicis linguae Lat. 81; Untersuch. z. Cäsar u. s. Fortsetzern 88; Bericht d. Ak. Polio über d. span. Unruh. (Bell. Alex. 48—64) 90; Das Bellum Alexandr. u. d. Codex Ashburnhamensis 91; Lat.Schulgramm. m. Lit.-Nachweis f. 91, 10. A. 09 (italien. 98, frz. 2. A. 07); Glossographie u. Wörterb. 95; Beitr. z. histor. Syntax d. lat. Spr. 99. **H:** Ciceros Rede pro Roscio Amerino 84, 11. Ausg. 92, 5. A. 09; D. vita Alexandri Magni d. Archipresbyters Leo zum 1. Male hsg. 85; Ciceros Reden f. L. Murena u. f. P. Sulla 85, f. Cn. Plancius 87; Reisigs Vorlesungen üb. lat. Sprachw. 87; Hist. Gramm. d. lat. Spr. 93; Novatianus de cibis Judaicis 98; Die Epitome d. Julius Exuperantius 02 (d. beiden letzten Schriften mit K. Weyman); Ciceros Schrift de senectute 07; Somnium Scipionis 08.

Landmann, Florenz, (k.), Kirchen♔, Dr. phil., Geistl. u. GymnDir. Zillisheimi. ObElsaß, Bischöfl. Gymnasium. (Geispolsheim $^{27}/_{2}$ 69.) **B:** Das Predigtwesen in Westfalen in der letzten Zeit des Mittlers 00; Das Ingolstadter Predigtbuch d. Franziskaners H. Kastner 04; Das Schulwesen d. Bistums Straßburg zur Sicherung d. Nachwuchses f. d. theol. Studien 1802—1904 I—III 05—08.

Landmann, Julius, ⊠, Statist., ♔, Dr. phil., o. UProf. Basel, Brunngäßlein 11. (Lemberg $^{6}/_{8}$ 77.) **B:** Zur Abänderung des deutschen Bankgesetzes 99, Nachtrag 09; System d. Diskontpolitik 00; D. Notenbankfrage i. d. Schweiz. Gesch. u. gegenw. Stand 03; D. Belastg d. Arbeiterbudgets durch d. Alkoholgenuß 03; D. auswärt. Kapitalanlag. a. d. Berner Staatsschatz im 18. Jahrh. 03; D. Arbeiterschutzgesetzgebg d. Schweiz 04; Leu u. Co., Zur Gesch. d. Kreditorganisation 05; D. schweiz. Bankgesf. 05, franz. 06, engl. 06 u. 10; Die Arbeitsdauer d. in Industrie u. Handel d. Schweiz beschäftigten Personen, D. Nachtarbeit der Jugendl. i. d. Schweiz 06; D. währungspolit. Aufgaben d. Schweiz. Nationalbank u. deren Förderg durch d. Bund 07; D. Finanzlage der helvet. Republik (1798—1803) 09.

Landmann, Karl Ritter v., ♔, Kgl. bayr. GenLtn. z. D. München, Arcisstr. 17 II. (Großweingarten $^{23}/_{8}$ 46.) **B:** Kurf. Max Eman. v. Bayern im Kriege 1703—04 98; Wilh. III. v. England u. Max Eman. v. Bayern im niederländ. Krieg

1692—97 01; Napoleon I. D. Vollendg d. Revolution 03, 6.—7. Tauf. 06; Prinz Eugen v. Savoyen. D. Begründung d. Großmachtstellung Österreich-Ungarns 05; Deutsche Erhebg i. J. 1813 07; Kurfürst Max Emanuel 08; D. Krieg von 1806 u. 1807 09.

Landsberg, Bernh., Naturgesch., GP., MitHrsg. d. „Monatshefte f. d. naturw. Unterr.". Königsberg i. Pr., Steindamm 55. (Mehlkemen i. Ostpr. $^{9}/_{4}$ 56.) **B:** Streifzüge durch Wald u. Flur 95, 2. ill. A. 97, 4. A. 08; Hilfs- u. Übungsbuch f. d. botan. u. zoolog. Unterricht: I. Botanik 96, II. Zoologie (m. Dr. Walther Schmidt) 01; Lehr- u. Übungsbuch f. d. botan. Unterr. I 01; Bilder a. d. naturw. Unterr. der Königsberger Gelehrtenschulen 06; Botanik (in der Höfler-Poskeschen Didaktik der realen Unterrichtsfächer) 10.

Landsberg, Ernst, Zivil- u. Strafrecht, Lit. ☆ d. Rechts, Dr. jur., o. UP. Bonn, Humboldtstr. 14. (Stolberg i. Rhld. $^{12}/_{10}$ 60.) **B:** Die Glosse des Accursius u. ihre Lehre vom Eigentum 83; Injuria u. Beleidigung 86; Das Furtum des bösgläubigen Besitzers 88; Die sogen. Kommissivdelikte durch Unterlassg i. deutsch. Strafrecht 90; Gesch. d. deutsch. Rechtswiss., 3. Abt. 98; Das Recht des BGBs., ein dogmatisches Lehrbuch 04 II.

Landsberg, Georg, ✠, ✓, Dr., a.o. UP. Kiel, Burgstr. 4. (Breslau $^{30}/_{1}$ 65.) **B:** Theorie der algebraischen Funktionen ein. Veränderlichen u. ihre Anwendung (m. K. Hensel) 02. ()

Landsberg, Hans, BP., ASV., Germanistik, ☭, Kritik, Dr. phil., Hrsg. d. „Mod. Essays", „Mod. Zeitfragen", „Das Museum", „Pan-Bibliothek", „Moderne Geister". Berlin W, Regentenstr. 20. (Breslau $^{1}/_{12}$ 75.) **B:** Los von Hauptmann 00; Fr. Nietzsche u. d. deutsche Lit. 01, 2. A. 07; H. Sudermann 01, 2. A. 05; G. Büchner u. s. Zeit 01; Chr. Grabbe 02; Henrik Ibsen 04; Arthur Schnitzler 04; D. moderne Dichtg 04; Mörike 04; Hartleben 05; Theaterpolitik 05; Gerhart Hauptmann 06; Carl Theophilus Döbbelin 07. **H:** Das Meisterbuch 02; Renaissance-Bibliothek 03; Rahel, ein Buch d. Andenkens 04; Die neue Kunst 04; Streicher, Schillers Flucht 05; Herzen, Rußlands soziale Zustände 05; Goethe, Das Liederbuch Annette 05; Goethes Märchen 06; Montaigne, Essays 06; Das Venusgärtlein 06, 2. A.; Napoleon-Briefe 06; Ibsen-Buch 06; Deutsches Theaterlexikon 07. **Ue:** Taine, Napoleon 07; Barbey d'Aurévilly, Georges Brummel 07; Friedrich d. Große, D. Schule d. Welt 07. ()

Landsberger, Adolf (Pf. A. Berger), ✓, Theaterkritik. Breslau, Hohenzollernstr. 62 I. (Berlin $^{31}/_{10}$ 64.) **B:** Erlösung, sozial. M. 88; Hebg d. National bewußtseins der Massen 91; Gedanken e. Einsamen 96. ()

Landsberger, Artur, Kunstkritik, Dr. jur., Hrsg. d. „Deutsch. Montags-Ztg.". Charlottenburg, Philippstr. 2. (Berlin $^{26}/_{3}$ 76.) **B:** Hilde Simon, R. 10.

Landsberger, Heinr., früherer Familienname v. Lee (s. d.).

Landy, Friedrich Ludwig, ✆, ✓. Wien IV, Goldeggg. 29. (ebda $^{1}/_{1}$ 59.) **B:** Das Blumenmädl, Pst. (mit Hans Krenn) 02; D. Haus Bulton, russ. Kult.-R. 04; Lieder 06; Eine viermal bezahlte Rechng, Stn. 09.

Lang, Alois, Kirchen☆, Dr. phil., GP. Graz, Grabenstr. 29. (Dienersdorf $^{28}/_{3}$ 66.) **H:** Mitteilgn a. d. Arch. d. Anima i. Rom (m. F. Nagl) 99; Acta Salzburgo-Aquilejensia I 03/06; Beitr. z. Kirchengesch. d. Steiermark u. ihrer Nachbarländer 04.

Lang, Arnold, ♆, Dr. phil., o. UP. Zürich IV, Rigistr. 50. (Oftringen $^{18}/_{6}$ 55.) **B:** Lehrb. d. vergleich. Anatomie, u. a. Fachschr. ()

Lang, August, neuere, bes. ref. Kirchen☆, D., Prof., Dompred. u. UDoz. Halle a. S., Kl. Klausstr. 12. (Huppichteroth, Rheinprov. $^{26}/_{9}$ 67.) **B:** D. Bekehrung J. Calvins 97; D. Evangelienkommentar M. Butzers u. d. Grundzüge s. Theologie 00; Die Bedeutung d. reform. Theologie für die religiöse Lage d. Gegenw. 05; Der Heidelberger Katechismus u. vier verwandte Katechismen 07; Johannes Calvin 09; D. Reformation u. d. Naturrecht 09.

Lang, Eduard, ✗, Dr. med., tit. o. UP., HofR. Wien IX/1, Garnisonsgasse 6. (Clausen 41.) **B:** Lehrb. d. Haut- u. Geschlechtskrankh. 02—04; u. a. (*)

Lang, Georg, BB., PA., ♆, Jugendschr., Rektor a. D. Frankfurt a. M., Rembrandtstr. 23. (Friedberg $^{1}/_{3}$ 36.) **B:** Sonnenblicke a. d. Lenz des Lebens, G.; Hausschwalben, G.; Deutschland ist mein Vaterland, G.; O Alpenluft! 91; Was die Steine reden, Ged. z. Goethes 150. Geburtstage; Mit Ränzel u. Wanderstab 00, 2. A. 07; Schülerwandergn durch deutsch. Land; Uns. Ferienkolonisten, 3 lust. Bilder aus Schule u. Wald, G. 01; Tand für Künstlerhand, Denksprüche über Kunst, G. 01; Erscheine, erster Oberlehrer! Festsp. 03; Sucht ihr Freunde? Erlebnisse mit Tieren 03; Unser Kleeblatt, e. lustige Ferienreise 04; Kinderlieder, Gesamtausg. 05; 10 Weihnachtsspiele f. d. Familie 07; D. goldene Nadel 08; Blondchen in Blüten 08; Wie das Samenkorn zu Brot wird 08; Im Pulverdampf u. Kugelregen (1870/71) 10.

Lang, Georg, ✠, Lehr. Nürnberg, Glockendonstr. 10. (Kaubenheim $^{25}/_{1}$ 56.)

B: Volksschul-Zeichenunterricht 82, 2. A. 94; Griech. Ornamente 82; Theorie und Technik des Zeichnens 84; Heimatkarten 87, 8. A. 10; Heimatkunde von Nürnberg 91; Neue Heimatkunde v. Nürnberg mit Umgebg 00; Die Technik der Feder der Weg der Schreiblehrkunst 05.

Lang, Hans, ſ. Langhans, Paul.

Lang, Paul, ♆, Humor, 𝔅, Lehr. Würzburg, Ulrichstr. 8 II. (Neudrossenfeld $^{29}/_{12}$ 71.) **B:** D. erste Radfahrer, hum. E. 01; D. deutsche Schullesebuch u. Christoph von Schmid 06; Bezopfte Pädagogik 06; Jugendschrift u. Tendenz 07; Aus Würzburgs vergang. Tagen 07; Blühe, Deutsch. Vaterland! Deutsche Kultur- und Wirtschaftsgeogr. 08, 2. A. 09; Defoes Robinson, für d. Jugend bearb. 08; Was soll man d. Jugend zu lesen geben? 09; Vom Zwangsbesuch d. kath. Schulgottesdienstes 10; Rechenbuch für 8. Volksschulklassen (m. E. Küffner) 10; Hauswirtschaftl. u. gewerbl. Buchführg f. Fortbildgsschulen (m. demſ.) 10.

Lang, Wilh., Publizist., Lit. ♔, Dr. phil. Stuttgart, Blumenstr. 44. (Tuttlingen $^{16}/_{7}$ 32.) **B:** Michelangelo als Dicht. 61; D. Fr. Strauß 74; Transalpin. Stud. 75 II; Peloponnes. Wanderung 78; Von u. a. Schwab. 85/90 VII; Graf Reinhard 96. **Red:** Schwäb. Merkur 60–04. ()

Lang-Anton, Helene, ſ. Anton, Helene.

Lange, Adolf, ♆, 𝔅, Dr. phil., GDir. Solingen. (Rotenburg a. F. $^{20}/_{9}$ 57.) **B:** De Aeneae commentario poliorcetico 79; Animadversiones criticae de Aeneae commentario poliorcetico 83; De coniunctivi et optativi usu Thucydideo 85; Deutsche Götter- u. Heldensagen 87, 02; Ulrich v. Hutten 88; Auswahl aus Vergils Aneis 92, 95, 99, 06; Method. Lehrer-Kommentar z. Ovids Metamorphosen 92; Auswahl a. Ciceros Briefen 93, 01; Übgsbuch z. Übers. aus d. Deutsch. ins Latein. f. Sekunda 95, f. Prima 96; Komm. zu Ciceros Briefen 00. **H:** Ciceros Reden de imperio Cn. Pompei u. pro Archia poëta 98; Sophokles' Oidipus Tyrannos 08; Sophokles' Antigone 08.

Lange, Alfred, Hrsg. der „Langeschen Korrespondenz". Buckow b. Müncheberg, Villa Miralago. (Leipzig $^{1}/_{4}$ 53.) ()

Lange, Edm., griech. ♔, Dr. phil., Biblioth. d. UBibl. Greifswald, Langestr. 87. (Altenburg $^{27}/_{4}$ 55.) **B:** Quid cum de ingenio et litteris tum de poëtis Graecorum Cicero senserit 80; Kleon bei Thukydides 86; Überfüllung der Gymnasien u. d. Berechtigungswes. 90; Thukydides u. sein Geschichtswerk 93; Athen im Spiegel der aristophan. Komödie 94; Fr. Grillparzer 94; Die Arbeiten zu Thukydides I 97, II 98; Die Greifswalder Slg Vitae Pomeranorum 98, Nachträge 05; Xenophon, ſ. Leben u. ſ. Schriftſtell. 99; Heinrich Kruses Pommersche Dramen 02; Sokrates 06. **H:** Thukydides i. Ausw.: I Text 95, 2. A. 04, II Hilfsheft, III Kommentar 96; Grillparzer, Das goldene Vließ I, II 03; Paul Schütze, Theodor Storm, 2. A. 07.

Lange, Frl. Elise, Nov. Berlin N, Schwedterstr. 266. **B:** Am Wege gepflückt, Nn. (m. Hedwig Lange) 09. ()

Lange, Friedr., ♆, ♁, Etz., 𝒻, Dr. phil., Hrsg. d. „Deutsch. Jtg.", d. „Deutsch. Welt". Groß-Lichterfelde, Manteuffelstr. (Goslar $^{10}/_{1}$ 52.) **B:** Harte Köpfe, R. 84; Lothar, E. 89; Der Nächste, Dr. 90; Reines Deutschtum 92, 3.—5. A. 04.

Lange, Fritz, Stizze, 𝔅, 𝒻, ♁, Musik. Wien XVI/2, Neuerchenfelderstraße 56. (ebda $^{7}/_{3}$ 73.) **B:** Romantische Klänge, G. 93; Die Verlobung b. Schnellphotographen, P. 94; D. Vereinsmayer, Sgsp. 96; D. Liebesinsel, Optte 96; Anleitg zum Verfertigen v. Arbeiten f. d. Schulwerkstätten (mit Richter), 2. A. 97; Kulturhist. Skizzen 98; J. Lanner, Biogr. 01; Der neue Inspektor, Optte 02; Joh. Strauß u. Jos. Lanner, Biogr. 04; Frz. Schubert u. die Tanzmusik ſ. Zeit 06; Anat. Tafeln f. d. Kunstgesangunterricht 08.

Lange, Heinr., ♋, ♇, Dr. phil., Prof. Berlin NW 21, Rathenowerstr. 78. (ebda $^{27}/_{12}$ 52.) **B:** Beitr. zur Kenntnis der Oxysäuren 74. **H:** Gesch. d. Methodik d. naturwissensch. Unterrichts in Kehrs Gesch. der Methodik 88.

Lange, Heinrich, Dialekt, Volks- u. Jugendschr., Lehr. u. Organ. Wustrow auf Fischland i. Meckl. (Tessin $^{23}/_{7}$ 63.) **B:** Peite Potts Abendteuer 99; Seeschlachten u. Seeabenteuer 00; Dörch Nacht taum Licht 01; Heinrich d. Schwarze 02; Volldampf voraus 03; Verschlungene Wege 04; De Wendenkron 05; D. russ.-japan. Krieg 05; Stürmische Reuter-Ausgabe 05; Klar zum Gefecht 05; Unter dem Banner d. Löwen 06; Vom Verderben errettet 06; Twei Geschichten ut'e Franzosentid 07; Unter Segeln u. Dampf 08; Aus schwerer Zeit 09; Fritz Reuter als Heiratsstifter, Lsp. 10.

Lange, Frl. Helene, Frauenfrage, 𝔅, Hrsgin. von „Die Frau". Berlin-Grunewald, Gillstr. 9. (Oldenburg $^{9}/_{4}$ 48.) **B:** Précis de l'hist. de la litt. franç. 85, 28. A. 10; Schillers philos. Gedichte 87, 3. A. 10; Höhere Mädchensch. u. ihre Bestimmg 88; Frauenbildung 89; Ethische Bedeutg d. Frauenbewegg 89; Rede z. Eröffng d. Realkurse f. Frauen 89; Uns. Bestrebgn 90, 2. A. 92; Üb. Frauen- u. Lehrerinnen-Vereine 91, 2. A. 92; Not 91, 2. A. 92; Die Frauenbewegung im Bewußtsein uns. Zeit 92; Erziehungsfragen 93; Stand des höh. Mädchenschulwesens

in Deutschland 93; Intellekt. Grenzlinien zw. Mann u. Frau, Frauenwahlrecht 97, 2. A. 99; Pietätswerte 99; Weltanschauung u. Frauenbewegung 00; Handb. d. Frauenbewegung (m. Gertr. Bäumer) 01/02 V; Wissen u. sittliche Kultur 03; Grundfragen d. Mädchenschulreform 03; Das Endziel der Frauenbewegung 04; D. Frauenbewegung in ihren modernen Problemen 07.

Lange, Frau Hildegard, geb. Jacobi, Hrsgin. v. „Frauenbewegung, Frauenerwerb". Berlin NW 21, Rathenowerstr. 78. (Arnsberg $17|_6$ 53.)

Lange, Karl, ℞, Dr. phil., Bez.-Schulinsp., SchulR. Dresden. (Kahla $16|_2$ 49.) B: Über Apperzeption 79,10. A. 09; T. Ziller 84; Bedeutung der Heimat für das geistige Leben des Menschen, 2. A. 93; Lehrmethode und Lehrerpersönlichkeit 95. H: Jean Paul, Levana 86, 3. A. 10; Vaterländ. Lesebuch A u. B 08 IV bzw. II, 2.—4. A. 10.

Lange, Konrad b., Kunst, Ästhetik, Dr. phil., o. UProf. Tübingen. (Göttingen $15|_3$ 55.) B: Komposition d. Agineten 78; Motiv des aufgestützten Fußes 79; Haus u. Halle 85; Der Papstesel 91; Künstlerische Erziehung der deutsch. Jugend 93; D. Silberbibliothek Herzog Albrechts (mit Schwenke) 94; Die bewußte Selbstbeschränkung 95; P. Flötner 97; D. Amor d. Michelangelo 98; Das Wesen d. Kunst 01 II, 2. A. I 07; D. Wesen d. künstler. Erziehung 02; Katalog der Stuttgarter Gemäldegalerie 03, 2. A. 07; Schön und Praktisch 08. H: Dürers schriftl. Nachlaß (mit Fuhse) 93.

Lange, Max, Frauenheilkde, Dr. med., Prof., Dir. der Prov.-Frauenklinik und Hebammenlehranstalt. Posen. (Marggrabowa $22|_{11}$ 59.) B: Vademecum d. Geburtshilfe 91, 3. A. 03; Physiologie und Pathologie des Neugeborenen 97. ()

Lange, Rudolf, Klass. Ph., Dr. phil., Dir. des Friedrich-Werderschen Gymnas. Berlin NW, Bochumerstr. 8. (Altenburg $1|_5$ 58.) B: De Tacito Plutarchi auctore 80; Rom u. die Römer (übers. v. Gabelli, Roma e i Romani) 88; Cäsar, der Eroberer Galliens 96; Tacitus, Annalen I—III f. d. Schulgebr. 96/97. H: Müller, Gesch. d. deutsch. Volkes, 20. A. 10; Alte Gesch. f. d. Anfangsstufe, 19. A. 09; Leitf. zur Gesch. d. deutsch. Volkes, 15. A. 10; Junge, Leitfaden f. d. Geschichtsunterr. in höheren Bürger- u. Mädchensch., 4. A. 07; Junge, Geschichtsrepetitionen für die ob. Klassen höh. Lehranst., 4. A. 04; Tacitus, Annalen u. Historien in Auswahl (früher hrsg. v. A. Weidner), 3. A. 05.

Lange, Rudolf, Japanische Spr., Dr. phil., Prof. am Seminar f. Orientalische Sprachen. Berlin-Steglitz, Kurfürstenstr. 4. ($12|_7$ 50.) B: Fachschriften. (*)

Lange, Theod. Herm., ⁄, Kultur, Roman, Reiselit., Gesundheitspflege. Posen, Neue Gartenstr. 11. (Gosef $2|_6$ 54.) B: Gesch. d. franz. Revolution 80; Deutsche Kolon. i. Syrien 82; V. gold. Horn z. gold. Tore 84; Zeitgeist u. Rechtspflege 90; Führer durch das russ. Regierungsbad Ciechocinek, jährl. seit 03.

Lange, Wilhelm (Pf. Wilhelm Eichbaum-Lange), ASB., Nov., ☾, Roman, Reisebilder, Psychiatrie, Pathographie, Dr. med., Sekundärarzt. Lichtenrade b. Berlin, Sanatorium Birkenhaag. (Hamburg $28|_4$ 75.) B: Greift nur hinein! Nn. 01; Und wo Ihr's packt! Nn. 01; Was heißt Philosophie? 01; Leise! Nn. 05; Brandung, Dr. 09; Ferne Fahrt, Reisebilder aus Brasilien u. Ostasien 09; Hölderlin, e. Pathographie 09; Die Psychose Maupassants 09; Zum Löwen, Dr. 10.

Langen, Arnold, ⚖, Dr. jur., a.o. UProf. Greifswald, Steinbeckerstraße 43. (Münster i. W. $5|_6$ 72.) B: Der Vertragsantrag nach Handelsrecht 96; Eigentumserwerb u. -verlust bei Kommissionsgeschäften 00; D. privatrechtl. Stellung d. Wirte u. der Gastaufnahmevertrag 02; D. Kreationstheorie im heutigen Reichsrecht 06. (*)

Langen, Arthur, ☾, Ue: EF, Red. von „D. Bühne". Berlin, Freisingerstr. 10. (ebda $13|_1$ 58.) B: Es ist erreicht, Lsp.; D. Bauerngraf, Dr.; Anonym, Lsp. Ue: Zufall, Einakter; Reden oder Schweigen, Schw.; D. Hochzeitsreise, Schw.; Abdul Hamid. ()

Langenbeck, Ernst, ⁄. Groß-Lichterfelde, Jägerstr. 18 b. (Göttingen $31|_{10}$ 67.) B: Grundriß d. landwirtschaftl. Betriebslehre 04; Ackerbau- und Pflanzenbaulehre (m. Paul Rippert) 04; Kurze Anleitg zur Ausübg des Pflanzenschutzes 06; Märkische Brennereiwirtschaften 06.

Langenbeck, Rudolf, ⊕, Dr. phil., Prof., GObLehrer. Straßburg i. E., Kais. Friedrich-Str. 24. (Göttingen $16|_3$ 54.) B: Tiefenverhältn. u. Bodenbeschaffenheit d. ostafl. Ozeans 88; Theorien über Entstehung d. Korallenriffe 90; D. Erdbebenerschemungen d. oberrhein. Tiefebene 92; Leitf. d. Geograph. f. h. Lehranst. 93 f. II, 5. A. 09; Erdbeben im Schwarzwald v. $13|_1$ 1895 95; Landesbde d. Reichslandes Elsaß-Lothringen 04; Die Bahnlinie Frankfurt a. M.—Basel (linksrhein.) 05. ()

Langenbeck, Wilhelm, ⊕, Dr. phil., Prof., Dir. d. städt. höh. Handelssch. u. -realsch. Frankfurt a. M., Junghofstr. 16. (Göttingen $1|_8$ 63.) B: Gesch. d. Reformation d. Stiftes Halberstadt 86; Politik d. Hauses Braunschweig-Lüneburg

1640/41 04; Englands Weltmacht 07; Geschichte d. deutsch. Handels 09.

Langenhan, Alwin, ♌, Vorgeschichte, Seminarlehrer a. D., Oberauffs.-Beamter d. Gothaer Leb.-Bk. a. D. Friedrichroda, Marienstr. 17. (Koerner, Gotha $^{17}/_{10}$ 50.) B: Tier- u. Pflanzenleben der Moränenhöhenzüge Schlesiens 96; Ein Scherflein z. Kaiser Friedrich-Denkmal in Liegnitz, Dchtgn. 99; Liegnitzer plastische Altertümer 02; Versteinerung d. Trias Deutschlands 03, 2. A.; Fauna u. Flora d. Rotliegenden v. Friedrichroda 05/09 II; Leben u. Lieben e. Steinzeitfamilie 08. *

Langenscheidt, Paul, BB., ♌, ♅, Dr. phil. Groß-Lichterfelde, Bahnhofstr. 34. (Berlin $^{25}/_{11}$ 60.) B: D. fünfte Schwadron, Schw. 96; Gegen d. Strom, Sch. 96; Herzogin Agnes, Dr. 98; Orlow, Sch. 99; Um Nichts, R. 03, 3. A. 07; Im Blütenschnee 06, 3. A. 09; Arme kleine Eva! R. 07, 20. Tauf. 09; Eine dumme Gesch., hum. R. 08; Graf Cohn, R., 1.—10. Tauf. 09; Ich hab' dich lieb! R. 10, 13. Tauf. H: Bibliothek d. Zeit, Encyklopädie d. mod. Kriminalistik.

Langer, Adam, (t.), ♅, Jugendschr., emer. Lehrer. Landeck i. Schles. (Konradswalde $^{6}/_{5}$ 36.) B: Glaser Feldblumen 83; Aus Heimat u. Fremde 85; Kindergärtlein 87; Erste Rechenunterr. 94; Soz. Stellung d. Lehrers 96; Schulsparkassen 96; Erinn. a. d. Leben e. Dorfschullehrers 00; Schles. Biographien 02; D. ersten Amtsjahre des Lehr. 06; Ernstes u. Heiteres 06; Das Fürsorgekind 09.

Langer, Alfons (Pf. Paul Schultze), (t.), ♌. ♅, ⚗, ⁄, Dr. phil., Chemiker. Berlin SO, Fehrbellinerstr. 86. (Breslau $^{20}/_{6}$ 59.) B: Recht d. Natur, Sch. 90; Im Kampf ums Dasein, Sch. 96; Aus and. Geschlecht, Sch. 98.

Langer, Eduard, ⁄, Kultur♔, ♅, Dr. jur., em. Advok., Großindustr. Braunau i. Böhm. (Rokitnitz $^{25}/_{12}$ 52.) B: Aus d. Adlergebirge I. 91; II., 1.—4. Lfg. u. IV., 1. Lfg. 08; Firma Benedict Schrolls Sohn 95; D. Recht der tschech. Minoritätsschulen in Böhmen 96; Material z. Geschichtsforschung im Adlergeb. I. 1. 97, I. 2. 00; Aus m. Liedermappe 98; Führer d. das Adlergebirge 98; Deutsche Volkskunde aus d. östl. Böhmen I—IX 01—09; Franz Schönig, der Mittelwälder Horaz u. seine Gläzischen Gedichte 03 u. 09. H: Usso Horns ges. Werke 02.

Langer, Otto, ♔, Dr. phil., Gymn.-Prof. Zwickau, Sachs., Römerstr. 23. (Oederan $^{23}/_{11}$ 55.) B: Polit. Gesch. Genuas u. Pisas im 12. Jahrh. 82; Sklaverei in Europa während d. letzten Jahrh. d. Mittlers 91; Vollst. Neubearb. v. G. Webers Weltgesch. in überz. Darstellg, 22. A. 08. ()

Langer, Paul, Dr. phil., Dir. d. Realschule, Schulr. Ohrdruf. (Oppeln $^{1}/_{4}$ 51.) B: Grundlagen d. Psychophysik 75; Grundprobleme der Mechanik 78; Psychophysische Streitfragen 93.

Langewiesche, Wilh., ♅, Buchh. Ebenhausen bei München. (Barmen $^{18}/_{3}$ 66.) B: Im Morgenlicht, G. 94, 2. A. 95; Frauentrost (anonym) 02, 13.—15. Tauf. 07; Planegg, ein Dank aus dem Walde, G. 04, 8. Tauf. 07; „. . . und wollen des Sommers warten . . .", G. 05, 6. Tauf. 07. H (u. d. Pf. Ernst Hartung): Goethes Briefe: I. „Alles um Liebe" 06, 100. Tauf. 09, II. „Vom tätigen Leben" 07, 60. Tauf. 09. ()

Langfeld, Adolf, ⚖, Dr. jur., Staats-R., Exz., Vorst. d. Justiz- u. Kultusministeriums, stellv. Bundesratsbevollm. Schwerin i. M. (Rostock $^{27}/_{8}$ 54.) B: D. Lehre vom Retentionsrecht nach gem. Recht 86; Meckl. Ausführ.-Verordn. z. BGB. 99.

Langhanki, Eduard, ♌. Hamburg, Repsoldstr. 47. (Magdeburg $^{25}/_{1}$ 78.) B: Beatrix, Tr. 96; Hans Schibut, dram. M. 96.

Langhans, Paul (Pf. Hans Lang), ⚉, Prof., Kartograph u. Schriftleiter in J. Perthes' Geogr. Anstalt, Hrsg. v. „Peterm. Geographischen Mitteilungen", „Deutsche Erde", „Rechts u. links der Eisenbahn", „Neue Reiseführer" u. „Deutschbund-Blätter". Gotha, Friedrichsallee 3. (Hamburg $^{1}/_{4}$ 67.) B: Deutsch. Kolonialatlas 97; Staatsbürgeratlas 98, 4. A. 04; Handelsschulatlas 98, 4. A. 09; Alldeutsch. Atlas 00, 3. A. 05; Marineatlas, 2. A. 98; Armeeatlas 00, Flottenwandkarte 00, 2. A. 09; Kaufmännische Wandkarte d. Erde 01; Verkehrskarte v. Europa 02; Roherzeugungs-Wandkarte d. Erde 06, 2. A. 07; Wandkarte von Afrika 06; Wandkarte d. deutsch. Sprachgebiets in Mitteleuropa 07; Kolonialwandkarte I 07, II 08; Wirtsch. Wandkarte v. Europa 09.

Langheineken, Paul, Zivilprozeß-Recht, Dr. jur. et phil., o. UProf. Halle a. S., Burgstr. 31. (Chemnitz $^{3}/_{4}$ 65.) B: Das Potential e. materiellen Kugel, deren Dichtigkeit eine ganze rationale Funktion d. rechtwinkligen Koordination ist 92, n. A. 01; D. Urteilsanspruch 99; Anspruch u. Einrede 03; Mathemat. Bemerkgn zum BGB. I 01. ()

Langheinrich, Franz, PA., ♌, ♌, ♅, Red. an der „Jugend". München-Gauting, Unterbrunnerstr. (Leipzig $^{25}/_{5}$ 64.) B: Die Nacht d. Wunder, Kryptenspiel 05; An das Leben, Ged. 07.

Längin, Theod., deutsche Ψ, Bibliothekswesen, Dr. phil., Prof., Bibliothekar u. Vorst. d. Druckschriftenabteilg d. Hof- u. Landesbibliothek. Karlsruhe i. B., Friedenstr. 6. (ebda $^{14}/_{5}$ 67.) B: Sprache

d. jungen Herder 91; Deutsche Handschr. d. Bad. Hof- u. Landesbibl. 94; Gg. Längin, zu s. 10. Todestag 07. H: Gg. Längins Christus der Gesch. 98 II. ()

Langkammer, Frau Margarete (Vf. Richard Nordmann), Roman. Wien VIII, Auerspergstr. 13. (Augsburg $^{20}|_{5}$ 66.) B: Gefallene Engel, Vst. 93; Die Überzähligen, Vst. 95; Die Liebe, Sch. 97; Halbe Menschen, Kom. 98; Das Lied im Volke 00; Die Winkelhofer, Vst. 01; Der blaue Bogen, Vst. 01; E. Komtessenroman, 1.—3. A. 02; Ewig das Weibliche, Nn. 04; Fremde Erde, R. 05.

Langkavel, Ernst, ✉, ⚓. Hamburg, Pöseldorferweg 25. (Berlin $^{28}|_{9}$ 62.)

Langkavel, Frl. Martha, Ψ, Dr. phil., Privatgelehrte. Zürich IV, Clausiusstr. 58. (Berlin $^{4}|_{11}$ 59.) B: Die franz. Übersetzgn von Goethes Faust, ein Beitrag z. Gesch. d. franz. Übersetzungskunst 02.

Langl, Josef, Kunstreferent d. „Wage", Prof., k. k. RegR. Wien, Laudongasse 11. (Dobrzan, Böhmen $^{18}|_{3}$ 43.) B: Julie, e. Gesch. aus d. Böhmerwald. (*)

Langmann, Phil., ☉, CC. Wien XVIII, Ant. Frank-Gasse 6. (Brünn $^{5}|_{2}$ 62.) B: Arbeiterleben, N. 93; Realistische Erz. 95; Ein junger Mann von 1895 u. a. Nn. 95; Bartel Turaser, Dr. 97; Die vier Gewinner, Lsp. 98; Unser Tedaldo, Dr. 98; Verflogene Ruhe, N. 99; Gertr. Antleß, Dr. 00; Korpor. Stöhr, Dr. 01; Die Herzmarke, Dr. 01; Gerwins Liebestod, Dr. 04; Leben u. Musik, R. 04; Anna v. Ridell, Sch. 04; Wirkung b. Frau u. a. Nn. 08; D. Prinzessin v. Trapezunt, Dr. 08.

Langmesser, August, Lit. ♛, ✝, Dr. phil., Pfr. Davos, Schweiz, Bahnhofstr. 7. (Basel $^{16}|_{7}$ 66.) B: Jacob Sarasin, d. Freund Lavaters, Lenzens, Klingers u. a. 99; Eine moderne Oreintreise 00; Allein durch den Glauben 01; Jesus von Nazareth 02; Conrad Ferdinand Meyer, sein Leben, seine Werke u. sein Nachlaß 05; Arnold Bovet, sein Leben u. sein Wirken 06; Vom Lohgerber z. Diaconissenvater: Friedrich Dändliker's Leben 08.

Langsch, Frau C., Nov. Breslau, Sternstr. 31. (ebda $^{21}|_{12}$ 58.) B: Magneta u. Die gelbe Rose 95; Späte Liebe u. Ein Ehrenwort 96; Mausefalle, Lsp. 97; Leere Herzen 00; Ungar. Novellen 03; Märtyrer d. Herzens 06; Gesammelte Erzählungen I/II 08; Ungar. Novellen 09; Humorist. Geschichten 10.

Langstein, Hugo, ✍, Dr. med. univ., Badearzt. Teplitz i. Böhm., Bayerstr., Villa Julie. (Postelberg $^{3}|_{10}$ 49.) B: Neurasthenie 86; Leitf. z. Instruktion d. Sanitäts-Transport-Kolonnen der österr. Gesellschaft vom Roten Kreuze 93; Erste Hilfe u. Krankentransport 97.

Langthaler, Joh., (k.), ♛, reg. Chorherr u. Stiftshofmstr. St. Florian, OÖstr. (Weitersfelden $^{22}|_{6}$ 46.) B: Reise üb. Lourdes n. Spanien 78; Wegweiser bei Anlegg v. Kinder-, Jugend- u. Volksbibl. 85/93; Reisebilder a. Griechenl., Ägypten, Palästina u. d. Türkei 94; Wegweiser bei Einrichtung kathol. Pfarrbibliothek u. b. Auswahl guter Bücher 95; Mahnrufe im Kampfe geg. d. Sozialismus 96; Nochmals in die weite Welt (Schweden u. Norwegen) 97; Reisebilder von der Adria, aus Herzegowina u. Bosnien 04; Das Chorherrenstift St. Florian 04.

Lankau, Frl. Johanna Marie, ACV., ♀, Nov., ✍, ✓, ☉, Krit., Ue: EFID, Lehrerin. Dresden-A., Sidonienstr. 6 III. (ebda $^{14}|_{12}$ 66.) B: Herz Sieben, N. 97; Eva auf Reisen, Erz. 03; Der kleine Pan, N. 05; Rübezahls Patenkind, BühnenM. 08. Ue: J. K. Jerome, John Ingerfield u. a. Erzn., 1./3. A. 02.

Lanna-Schmidt, Frau Amélie, ♀, ✓, Nov. Wien XVIII, Währingerstr. 135. (ebda $^{31}|_{12}$ 61.) B: Schmiede am Odenwald, ep. Ged. 93.

Lanz von Liebenfels, H., ♀, ☉. Wien VI, Mariahilferstr. 97. (S. Giovanni $^{10}|_{6}$ 74.) B: D. Prinz v. Marocco 08; D. rote Baron 09. (*)

Lanz von Liebenfels, J., Rassenkunde, Anthropologie, ♛, ☉, ✍, germ., klass. u. orient. ⚓ u. Ψ, ⁂, ∩, ⚖, Dr. Wien VI, Mariahilferstr. 97. (S. Giovanni $^{1}|_{5}$ 72.) B: Theozoologie 04; Revolution u. Evolution 05; Ungarns wirtschaftl. Bankerott 05; Anthropogonika 06; Rasse u. Wohlfahrtspflege 07; D. Affenmensch d. Bibel 07; Rasse u. Weib 08; Septuaginta u. Hexapla (Genesis) 08; Kolonist 08; D. Gesetzbuch d. Manu 08; D. Theosophie u. d. assyr. Menschentiere 08; Einführg in d. Rassenkunde 08; Beschreib. Rassenkunde 08; Antlitz u. Rasse 08; Ikala u. Vulgata (Genesis) 09; Allg. u. bes. rassenkundl. Somatologie 09; Vom steuereintreibenden zum Dividenden zahlenden Staat 09; Die Gefahren d. Frauenrechts u. die Notwendigkeit d. mannesrechtlichen Herrenmoral 10; D. rassenwirtsch. Lösg d. sexualen Frage 10; Neue phys. u. mathem. Beweise f. d. Dasein d. Seele 10; D. Sinnes- u. Geistesleben d. Blonden u. Dunklen 10; Rassenphrenologie 10; Geschlechts- u. Liebesleben der Blonden u. Dunklen 10. (*)

Lanzky, Paul, Nov., Essay, ⁂, ♀. Vallombrosa i. Ital. (Weißkagk $^{8}|_{8}$ 52.) B: Abendröte 87; Erlöst v. Leid, N. 87; Am Mittelmeer, G. 90; Herbstblätter, G. 91; N. Ged., G. 93; Auf Dionysospfaden, G. 95, 2. A. 00; Aphorismen eines Einsiedlers 97; Sophrosyne, G. 97, 2. A. 00; Amor Fati, G. 04.

Laquer, Leopold, ♂, /, Dr. med., SanR., Prakt. Arzt. Frankfurt a. M. (Namslau $^{9}/_{3}$ 57.) **V:** Sam. Th. v. Soemmering u. ſ. Denkmal 91; Elektrotherapeut. Streitfragen (m. a.) 92; D. Grünborn, Lr. 95; Allg. Elektrotherapie 98; Die ärztl. u. ſoziale Bedeutg d. Hilfsſchul. f. ſchwachbefähigte Kinder 01; Schwachſinn Schulkinder 02; D. Warenhausdiebſtahl 07; Arztl. u. erziehl. Behandlg v. Schwachſinnigen u. ihre weitere Verſorgung 07; D. ärztl. Feſtſtellg d. verſch. Formen d. Schwachſinns i. d. erſten Schuljahren, 2. A. 09.

Larfeld, Wilh., griech. Epigraphik, Dr. phil., RealGP. Remſcheid, Lindenſtr. 54. (Neukirchen i. Kr. Moers $^{25}/_{4}$ 58.) **V:** Svlloge inscript. Boeoticarum dialect. popul. exhibentium 83; Handb. d. griech. Epigraphik 02, 07 II; Woher u. wohin? E. Bilanz auf ſtenogr. Gebiete z. 70ſ. Jubil. v. Gabelsbergers Originalwerk 04; Alter oder neuer Glaube? 08.

Lariſch, Rudolf Edler v., ⌂, k. k. Prof. d. Kunſtgewerbe-Schule, RegR. Wien III, Ungargaſſe 71. (Verona $^{1}/_{4}$ 56.) **V:** Der „Schönheitsfehler" b. Weibes 96, 2. A. 96; Üb. Zierſchriften i. Dienſte d. Kunſt 99; Beiſpiele künſtler. Schrift 00, 2. Ser. 02, 3. Ser. 06, 4. Ser. 10; Üb. Leſerlichkeit v. ornamental. Schriften 04; Unterricht in ornamental. Schrift 05, 2. A. 09.

La Roſée, Graf, Roman, Nov. München, Maximilianſtr. 16 IV. **V:** Errare est humanum 80; D'Chiemgauer 80; Dämon d. Südens 81; Schwanenritter 89; Um Wappen u. Krone 95; Beſiegte Rache 96; Im Banne der Leidenſchaft 97; Licht i. Dunkel 02; Der Adlerprinz 03; Mannestreue 04; Eine Verſuchung u. a. Novellen 05; Frau v. Rothenbuch, R. 05; Die Königshofer, R. 05; Junge Heldinnen 08. ()

L'Arronge, Hans, ⌂, Dr. phil., Charlottenburg, Carmerſtr. 17. (Berlin $^{18}/_{1}$ 74.) **V:** Zwei Novellen 95; Vor der Ehe, Sch. 97; Das alte Kind, Sch. 98; D. Autorität, Sſp. 99; D. Botſchaft, Sſp. 00; Das Stärkere, Sch. 01; Otto d. Faule, Sſp. 03; Der Brügeljunge, Berſſpiel 04; Allein, Kom. 04; Harmonie, Satire 04; Unt. Brüdern, Kom. 05; Vergangenheit, R. 06; Bergauf — bergab, R. 07; Griſeldis, Dr. 08; Bis zum Wahnſinn, R. 09; Verliebte Leute, R. 10.

Larn, Herm., ſ. Wauer, Gerh.

Lasker-Schüler, Else, ſ. Walden, Else.

Laßeynes, Hugo, ⌀ u. ⌂, Dr. phil., o. UPr., GBergR., Dir. a. D. d. mineral. u. geolog. Muſ. u. Inſtituts. Bonn, Königſtr. 33. (Halle a. S. $^{3}/_{7}$ 36.)

Laß, Ludwig, ⚖, Dr. jur., Prof., GRegR., UDoz. u. Senatsvorſitz. i. Reichsverſ.-Amt. Neu-Babelsberg b. Berlin, Ringſtr. 15. (Kirchhain $^{19}/_{10}$ 60.) **V:** D. Vertragsbruch des Armeelieferanten aus § 329 StGB. 88; Haftpflichtrecht u. Reichsverſichergsgeſetzgebg 90; D. Anwaltſchaft im Zeitalter d. Volksrechte u. Kapitularien 91; Zivilprozeß-Praktikum 91; Verſichergsmarke u. Quittgskarte 91; Rechtsgrundſätze d. Reichsgerichts u. a. hoh. Gerichtshöfe Deutſchlands 92; D. Urheberrecht an Gebrauchsmuſtern 92; D. Prozeßrecht in Unfallverſichergsſachen 99; Einrichtg u. Wirkg d. deutſch. Arbeiterverſicherg (m. Frdr. Zahn) 00, 3. A. 04; Strafrecht d. Berufsgenoſſenſchaften 01; Haftpflichtrecht u. Reichsverſichergsgeſetzgebg (m. Rud. Maier), 2. A. 02; Grundriß d. deutſch. Arbeiterverſicherg 03; Entſtehg u. ſoz. Bedeutg d. deutſch. Arbeiterverſicherg 04; Leitfaden z. Arbeiterverſicherg d. Deutſch. Reichs, 12. A. 07; Stellg d. Ausländer in d. deutſch. Arbeiterverſicherungs- u. Haftpflichtrecht 06; Staatsverträge üb. Arbeiterverſicherung 08.

Laß, Wilhelm, ⌨, ✓, Sozialpolitik, Partei-Sekr. d. deutſch-freiſinnigen Partei in Schleswig-Holſtein, Red. d „Schleswig-Holſt. Wochenbl." u. d. Halbmonatſchr. „Fortſchritt". Kiel (Sprenge, Kr. Eckernförde $^{13}/_{3}$ 74.) **V:** D. ſozialreformator. Geſetzgebung u. d. Handlungsgehilfenfrage 04; Gegneriſche Vorwürfe u. Angriffe 08. ()

Laſſan, Grete, ſ. Loſſius, Margarethe.

Laſſar-Cohn, ⚗, Dr., tit. UPr., StadtR. Königsberg i. Pr., Hohenzollernſtr. 5. (Hamburg $^{6}/_{9}$ 58.) **V:** Arbeitsmethoden f. organiſch-chem. Laboratorien 90, 4. A. 06 II; Mod. Chemie 91; Chemie i. tägl. Leben 95, 6. A. 08; Praxis d. Harnanalyſe nebſt Analyſe d. Mageninhalts 97, 4. A. 09; Säuren d. Rinder- u. d. Menſchengalle 98; Einführg i. d. Chem. in leichtfaßl. Form 99, 3. A. 08; Allg. Geſichtspunkte f. organiſch-chemiſches Arbeiten 04; Sicherſtellung der Ernährung d. Menſchheit 10. **H:** Stöckhardt, Schule u. Chemie, 21. A. 08.

Läßer, Louis, LVR., ✈, Lit.♕, Lehrer. Altenbreitungen i. S.-Mein. (Stepfershauſen $^{7}/_{2}$ 66.) **V:** Übungsheft f. Fortbildgsſchul. 96; D. Lehrplan f. ländl. Fortbildgsſchul. 99; Wirtſchaftsbuch für Landwirte 01; Die deutſche Dorfdichtung u. ihren Anfängen bis zur Gegenwart 07. ()

Laſſon, Ad. (Pſ. L. Adolf), ⚒, ⌂, D., Dr. phil., o. HonUPr., GRegR. Berlin-Friedenau, Handjerystr. 49. (Alt-Strelitz $^{12}/_{3}$ 32.) **V:** Fichte im Verhältnis zu Kirche und Staat 63; Meiſter Eckhart 68; D. Kulturideal u. d. Krieg 68, 2. A. 06; Herzensſtille, G. 68; Umriſſe z. Lehre v. d. Schule 70; Prinzip u. Zukunft d. Völkerrechts 71; Syſt. d. Rechtsphiloſ. 82; Entwickelung des religiöſ. Bewußtſeins d. Menſchh. 83; Satz v. Wi-

derspruch 86; Armenrecht u. Armenwesen 87; Zeitliches u. Zeitloses 90; Sint ut sunt, für das alte Gymnasium 90; D. unendlich Kleine im wirtsch. Leben 91; Lotterie und Volkswirtsch. 94; D. Gedächtnis 94; Handelsinteressen u. Grundbesitzinteressen 96; Der Leib 98. **Ue:** G. Bruno, Von d. Ursache usw. 72, 3. A. 02; Aristoteles' Metaphysik 07; Aristoteles' Nikomachische Ethik 09.

Lasson, Alfred, VBJ., Börse, ⌨, Sozialpolitik, Chefred. d. „Preuß. Stadt- u. Landboten" u. d. „Offerten-Blatt f. die Deutschen Eisen-, Stahl- u. Kurzwaren-Handlungen". Ebers walde. (Berlin $^{5}/_{11}$ 67.) **V:** Gefährdete u. verwahrloste Jugend 08.

Lasson, Georg, ✝, Pastor an St. Bartholomäus. Berlin NO 43. (ebda $^{13}/_{2}$ 62.) **V:** Gottes Sohn i. Fleisch 92, 2. A. 99; Z. Theorie d. christl. Dogmas 97; Üb. d. Bekehrung b. Paulus 98; Evangelisation 98; D. Gründung d. Kirche 99; Das kirchl. Begräbnis u. d. Leichenverbrennung 99; 100 Jahre preuß. Kirchengesch. 00; Zinzendorf 00; D. mod. Richtung u. d. Kunst. Von Eremita 01; D. Mensch u. d. Jenseits 02; D. theol. Wissenschaft u. d. Kirche 03; Ausgrabungen u. Offenbarung 03; Die Schöpfung 07; J. G. Fichte u. s. Schrift üb. d. Bestimmung des Menschen 08; Des Menschen Schuld u. Schicksal nach 1. Mos. 2—3 08; Das ewige Wort 09; Beiträge zur Hegelforschung 09 f. II. **Ue:** Hegels Encyclopädie d. philos. Wissenschaften im Grundrisse 05; Hegel, seine Gedankenwelt in Auszügen aus seinen Werken 06; Hegels Phänomenologie des Geistes 07.

Lastig, Gustav, Handelsrecht, Dr. jur., o. UProf., GJustR. Halle a./S., Reichardtstr. 14. (Neuteich, Westpr. $^{6}/_{12}$ 44.) **V:** De comanda et collegantia 70; D. stille Gesellschaft 71; Entwicklgswege u. Quellen des Handelsrechts 77; Florent. Handelsregister des MA. 83; Röm. Accomanditenregister 87; Markenrecht u. Zeichenregister 89; Bologneser Quellen d. Handelsrechts aus d. 13.—19. Jahrh. 91; Auflösg d. kaufm. Gesellschaften 00; Der Gewerbetreibenden Eintraggspflicht z. Handelsregister u. Beitragspflicht z. Handels- u. Handwerkskammer 03; Quellen der accomendatio aus d. 13.—19. Jahrh. 03; Die accomendatio die Grundform der heutigen Kommanditgesellschaften 07. ()

Laetus, s. Köhler-Haußen, Ernst.

Lau, Friedrich, ♔, Dr. phil., Archivar. Düsseldorf, Rosenstr. 58. (Lübeck $^{1}/_{6}$ 67.) **V:** Buch Weinsberg, Bd. III 97; dass. Bd. IV, 98; Entwicklg d. kommunal. Verfassung u. Verwaltung d. Stadt Cöln bis 1396 98; Urkundenbuch d. Reichsstadt Frankfurt I 01, II 05; Rheinische Stadtrechte: Siegburg 07.

Lau, Fritz, plattd. Erz., ObPostassist. Glückstadt, Grönlandstr. 3. (Möltenort bei Kiel $^{10}/_{8}$ 72.) **V:** Katenlüd 09.

Lauchert, Friedr., (t.), ✝, Patristik, Kirchen♔, klass. Ψ, Dr. phil. Aachen, Heinrichsallee 59. (Meßkirch $^{1}/_{9}$ 63.) **V:** Herders griech. u. morgenl. Anthologie 86; Gesch. d. Physiologus 89; Sprichwörter bei P. Abraham a S. Clara 93; G. Chr. Lichtenbergs schriftst. Tätigkeit 93; Die Lehre des heil. Athanasius 95; Merswins Buch v. d. 2 Mannen 96; Die Kanones d. Konzilien 96; La estoria de los quatro dotores de la santa Eglesia 97; F. A. Staudenmaier 01; Die ital. Gegner Luthers 10.

Laue, Max, ♔, Dr. phil., ObBibl. a. d. K. Bibliothek. Groß-Lichterfelde, Paulinenstr. 24. (Pelitzsch $^{22}/_{6}$ 61.) **V:** Ferreto v. Vicenza 84; Christ. Gottfr. Ehrenberg 95.

Lauer, Ernst, ✈, Aeronautik, Naturheilkde, Heraldik, Ver. f. ausw. Zeitgn. Dresden-Radebeul, Serkowitzerstr. 10 I. (Dresden $^{5}/_{3}$ 63.) ()

Lauer, Joseph, s. Hähling, Heinrich v.

Lauer, Max, Orient., ✝, D., GRegR. Göttingen. (Schillingen $^{11}/_{1}$ 41.) **V:** Gram. d. klass. armen. Spr. 69; Armen. Chrestom. 81; Entw. u. Gestalt d. belg. Volksschulw. s. 1842 85; D. niederländ. Volksschulwesen s. 1857 85. **Ue:** Moses v. Chorene, Gesch. Groß-Armeniens 69; Faustus v. Byzanz, Gesch. Armeniens 79.

Lauff, Joseph, PäL., Epik, ♆, Roman, ☾, Major a. D. Wiesbaden, Alwinenstr. 22, i. Sommer Haus Krein bei Cochem a. M. (Cöln $^{16}/_{11}$ 55.) **V:** Jan van Calker, E. 87, 2. A. 92; Helfensteiner, E. 89, 3. A. 96; Overstolzin, E. 91, 5. A. 00; Hexe, R. 92, 6. A. 00; Klaus Störtebecker, E. 93, 3. A. 95; Regina coeli, R. 94, 6.—7. A. 04; Inez de Castro, Tr. 94, 3. A. 95; D. Hauptmannsfrau, R. 95, 5.—8. A. 03; D. Mönch v. St. Sebald, R. 96, 5. A. 99; Herodias, E. 97, 2. A. 98; Lauf ins Land, G. 97, 4. A. 02; D. Burggraf, hist. Sch. 97, 6. A. 00; Im Rosenhag, R. 98, 4. A. 00; D. Eisenzahn, hist. Sch. 99, 2. A. 02; Advent, E. 99, 4. A. 00; Rüschhaus, Dr. 99; Vorwärts, Dr. 99; Die Geißlerin, ep. D. 00, 4. A. 02; Kärrekiel, R. 02, 5. T. 06; Der Heerohme, Dr. 02, 2. A. 03; Marie Verwahnen, R. 03, 3. T. 04; Pittje Pittjewitt, R. 03, 14. T. 07; Frau Aleit, R. 05, 11. T. 06; Gotberga, dramat. Ged. 07; Der Deichgräf, Dr. 07: Die Tanzmamsell, R. 07. ()

Lauffer, Otto, deutsche Altertumswissensch. u. Volkskunde, Dr. phil., Prof., Direktor d. Museums f. Hamburgische Geschichte. Hamburg-Harvestehude, Brahmsallee 53. (Weende $^{20}/_{2}$ 74.) **V:** Das Landschaftsbild Deutschlands i.

Zeitalter d. Karolinger 96; D. volkstüml. Wohnbau im alten Frankfurt a. M. 10.

Launhardt, Wilhelm, Eisenbahnwesen u. ✉, Dr.-Ing., ThSchP., GRegR., M. d. Herrenh. Hannover, Welfengarten 1. (ebda $^{7}/_{4}$ 32.) **W:** D. kommerzielle u. techn. Trassierg d. Eisenbahnen 72/87; Steigungsverhältn. d. Straßen 80; D. Techn. Hochschule z. Hannover 1831/81 81; Mathemat. Begründg d. Volkswirtsch.-Lehre 85; Wesen d. Geldes 86; Theorie d. Tarifbildg d. Eisenbahnen 92; Mark, Rubel u. Rupie 94; Am sausenden Webstuhl d. Zeit 00, 3. A. 10.

Laur, Elred, (k.), Exegese d. A. T., D., Prof., OCist. Abtei Marienstatt b. Hachenburg i. Westerw. (Kirchbierlingen $^{30}/_{7}$ 72.) **W:** D. Prophetennamen d. Alten Testaments 03.

Laurent, Gust. Adolf, ✉, ✱, Journalismus, Dr. phil., Dir. d. „Münchner Klischee-Anstalt". München, Amalienstr. 6. (Mainz $^{17}/_{11}$ 66.) **W:** Stickerei-Industrie d. Ostschweiz u. d. Vorarlbergs m. bes. Berücksicht. d. Hausindustrie 91; Journalistischer Führer 99; Üb. d. Entstehg nichtempir. Erkenntnisse 00.

Laurentius, Dr., s. Kreibig, J. Kl.

Lauris, Phm., s. Wratitsch, Josef.

Lauscher, Hermann, s. Hesse, Hermann.

Lautensack, Heinrich, ✆, ✠, Nov. Briefe durch Verlag A. R. Meyer, Berlin-Wilmersdorf. (Vilshofen $^{15}/_{7}$ 81.) **W:** Medusa, Kom. 04; Gedichte 07; Hahnenkampf, Kom. 08; Christ u. Jud, Jud u. Christ, poet. Flugbl. 08; Claire Venus, Aufzeichngn ihres Bruders Jakob Venus 09; Die Pfarrhauskomödie 09; Münchener Justizrätinnen, Kom. 10; Dokumente d. Liebesraserei zweier räumlich Getrennter 10. **Ue:** A. d. Musset, Erzählgn (m. W. Meißner) 08; Maurice Renard, D. Doktor Lerne, R. 09; G. K. C., Derjenige welcher der Donnerstag war, R. 09. ()

Lauter, Frau Emma (Ps. Emma Lauter-Richter), WB., FDS., ✆, Roman, Nov., ✠. Weißenfels a. S. (Cölleda $^{31}/_{8}$ 38.) **W:** Chronik v. Weißenfels, zahlreiche dramat. Arbeiten u. a.

Lauterborn, Jos., (k.), ✝, ObPfr. Bergheim i. Bez. Köln. (Mühlheim a. Rh. $^{26}/_{6}$ 35.) **W:** Krankenbüchlein 73, 2. A. 77; Brautexamen 87. **Ue:** L. de Ponte, Bußsakr. 85, Altarsakr. 85, Meßopfer 85, Ehe 86.

Lauterer, Karl, ✆, Nov., Skizze, ✍. Hochdorf-Luzern. (Frankfurt a. M. $^{30}/_{5}$ 78.) **W:** Gedanken u. Wahrheit, G. 98; Zwischen Pflicht u. Recht, Sch. 99; Friedenskämpfe, Sch. 08; Der Glaube an die Menschheit, Sch. 09.

Läutner, Dr. Edmund Alexander, s. Lutze, Ernst Arthur.

Laux, Arthur (Ps. Oskar Büttner, G. O. Volkmann, A. H. Sverus, E. J. N. Mensch, J. Bins), BJ & SB., krit. Publ. für Ausl., ✍, Humor u. Sat., polit. ✠, Libr., Komp. Cabarz, Post: Großtabarz, S.-Gotha. (Gotha $^{10}/_{12}$ 59.)

Lauxmann, Luise, ✆, Dialekt. Zufenhausen. (Rüschlikon $^{6}/_{9}$ 67.) **W:** Aus großer Zeit; In der Christnacht vor Paris; Freudenstadt u. a.

Lauxmann, Richard, Hrsg. d. „Jugendfreude", ill. Kinder-Sonntagsblatt (30. Jahrg.). Zuffenhausen. (Adolzfurt $^{12}/_{8}$ 64.) **W:** Weinsberg im Munde der Dichter u. Sänger 02.

Laven, Ferdinand (Ps. F. Flavius), Sk., Novelle, Roman, Lit., ♫, Musikkrit. u. -🖋, Reisebriefe, **Ue:** FES, Kons. d. B. St. b. Venezuela, Präs. d. Société internat. de traductions littér. Paris, 76 rue de Rennes. (Trier $^{14}/_{8}$ 79.) **W:** Detektivgeschn 01/02; Meditaciones (spanisch) 04, 05; Jugendschriften 06/07; Comment on devient Détective 08; Comment on devient Robuste 09.

Laven, Herm., (k.), Katechetik, Epos, ✆, Pfarr. Leiwen a. Mosel. (Trier $^{12}/_{4}$ 44.) **W:** Blüten relig. Sonette aus d. Romancero y Cancionero sagrados 81; Kathol. Christenlehre 81; Wiederholungsbüchlein f. Erst-Kommunikanten 86; Freimaurerei nach d. schott. Ritus 87; Katechet. Skizzen, 89, 2. A. 00; Lehninische Weissagung 89; Jörg v. Falkenstein 89; Der Sang von Lao-Fumtse, 2. A. 89; König Olaf 90; Kreuz a. d. Lahn 91; D. Trierer Dom und s. Vergangenheit 94; Am Zauberborn 98; Konstantin d. Gr. u. d. Zeichen am Himmel 02; Aales on Naies en driierjer Mondoard 05; D. Hexenprozesse in Trier u. Umgegend 08; Bemerkungen zur Stadttrierer Mundart 09; D. Grünfelder Hof, Dr. 10; Die tapfern Japaner, Dr. 10.

Laven, Richard, (k.), AB., PL., Politik, Red. b. „Pfälz. Ztg.". Speyer a. Rh. (Aachen $^{15}/_{3}$ 72.) **W:** D. rhetorische Kursus 00; Material für Reden 01; Liederbuch für Windthorstbunde 01.

Lavera, Dr. Maria, s. Barach, Rosa.

Laverrenz, Victor, ✆, ⊕, ✍, ⚓, ✠, Humoresken, Roman, Hrsg. d. Wochenschr. „Jugendpost" (gegen d. Schundlit.). Berlin-Schöneberg, Vorbergstr. 10. (Berlin $^{16}/_{9}$ 62.) **W:** Nach Süden, Streifzüge a. d. Riviera 84, 2. A. 87; Ein Jahr i. bunten Rock, Hum. 86, 16. A. 10; Im Bann d. Disziplin 87, 6. A. 99; Wir von der Kavallerie, Hum. 88, 5. A. 10; Unter Kameraden 89, 3. A. 02; Einjährigen-Liebe 89, 4. A. 99; Reserve hat Ruh 90, 3. A. 98; Der Deutsche Reichstag und die Parteien 92; D. Denkmäler Berlins u. d. Volkswitz I 92, 6. A. 06, II 99, 2. A. 00, III 03, 2. A. 04; Die Denkmäler Berlins im Volks-

munde 93, 2. A. 04; Ulanenstreiche 94, 2 A. 97; Deutsche Novellen 95; Jazzo, der Wende, Sch. 95, 2. A. 98; Berliner Volkswitz 95, 5. A. 03; Frei weg, Hum. 95, 2 A 97; Volldampf voraus, Hum. 95, 3. A. 10: Infanterie u. Kavallerie, Hum. 96; Auf der Back ist Alles wohl, Hum. 96, 2. A. 01 Vor dem Winde, Hum. 96; Kaiser Rotbart, Sch. 96, 2. A. 00; Segel los! Hum. 96, 2. A. 03; Humoresken aus dem Leben 97, 2. A. 03; König Witzichis, Ball. 98; Grüße aus Berlin u. Umg. 98; Neue Denkmalswitze 98, 2. A. 03; Ein bürgerl. Schauspielhaus im Westen Berlins 98; Berliner Originale I 98, II 99; Vom Wege ab, Dr. 99; Berliner Volkswitz einst u. jetzt, n. F. 99; Klar zum Gefecht, Lsp. 00; Talolo, Schw. 00; Deutschland z. See 00; Unter deutsch. Kriegsflagge 00, 2. A. 01; Marine-Struwelpeter 01; Der letzte Wendenfürst, hist. R. 01, 2. A. 07; Seemannslatein, Hum. 01, 3.A.10; In d. Land d. Fjorde, Reisebriefe aus Norwegen 01; Heiteres v. d. Reichspost, Hum. 02; E. Winterfahrt n. Amerika, Reisebilder v. Atlantik 02: Prinz Heinrichs Amerikafahrt 02; Unt. deutsch. Handelsflagge 02; Die Räuber v. Jordansee, R. 03; Ulanenleben, Hum. 03; Neueste Berliner Denkmalswitze 04; Eine lustige Orientfahrt, humor. Reisebeschreib. 05; Deutschlands Kriegsflotte, Marine-Prachtwerk 06; Der Afghanen-Spion, kulturhist. R. 06; Balladen u. Lieder 07; Deutsches Herz, deutsch. Sinn, Jugendschr. 07; Einjährig-Unfreiwillig, MilitSchw. 09.

Lay, August, AsSt., ℞, Dr. phil., SemLehr. Karlsruhe i. Bad., Rüppurrerstr. 88. (Bötzingen $30|_7$ 62.) **B:** Methodik d. naturgesch. Unterr. 92, 3. A. 07; Lehrbuch der Menschenkunde, Tierkunde, Pflanzenkunde, Mineralienkunde 92, 3. A. 07; Führer durch den Rechtschreibunterricht 96, 3. A. 05; Führer durch den Rechenunterricht der Unterstufe 98, 2. A. 07; Grundlegg d. experiment. Didaktik I 03, 3. A. 10; Experiment. Pädagogik mit bes. Rücksicht auf d. Erziehg durch d. Tat 08. **Mith:** Der moderne Naturgeschichtsunterricht 07.

Lay, P. Matthias, (k.), christl.-soziale u. asket. Lit., OCap. Münster i. Westf., Kapuzinerstr. (Bremscheid $5|_4$ 46.) **B:** Christl. Familie 85, 5. A. 10; Soz. Bedeutg d. kath. Kirche 86, 2. A. 00; Der christl. Mann i. s. Glauben u. Leben 87, 4. A. 10; Dewicht. Stellung d. christl. Frau 90; Christl. Jungfrau 91, 7. A. 10; Christl. Arbeit. 92, 2. A. 01; Torheit des Unglaubens 04; Fluch des Unglaubens 04; Kurze Sonntagspredigten I 05, 4. A. 09, II 07, 3. A. 10; Kurze Festtagspredigten I 06, 4. A. 10; Freund d. christl. Jünglings 08, 2. A. 09; Leitstern für christl. Frauen u. Mütter 09; Fastenpredigten 09, 2. A. 10.

Lazarus, Julius (Pj. J. Aliquis, L. Julius), BB., ⁄, Handelsfragen, Industriegesch., Folklore, ⊠, Sagenforschung, **Ue:** S, Chefred. Groß-Lichterfelde-Ost, Jägerstr. 30. (Berlin $4|_9$ 72.) **B:** D. kaufmännische Praxis 06; Mexikan. Sklavenhalter 07; Der Erfolg im geschäftlichen Leben 07.

Lazarus, Nahida Ruth, geb. Sturmhöfel (Nahida Remy), ♀, Rom., Nov., Krit., Kult. ♔, verw. Frau GRegR. Meran-Untermais, Villa Ruth. (Berlin $3|_2$ 49.) **B:** D. Rechng ohne Wirt, Lsp. 70; Wo d. Orangen blühen, R. 72; Konstanze, Dr. 79; Grafen Eckardstein, Dr. 80; Schicksalswege, Volksch. 80; Domenico, Sch.; Nationale Gegensätze, Dr. 84; Sizil. Novellen 85; Liebeszauber, Dr. 87; Geh. Gewalten, R. 90; D. jüdische Weib, 3. A. 92; Das Gebet in Bibel und Talmud, 2. A. 92; Kulturstudien über das Judentum I 93; Humanität im Judentum 94; Ich suchte dich, autobiographische Erz. 98; Moritz Lazarus' Lebenserinnerungen (m. A. Leicht) 06; Ein deutscher Professor in der Schweiz, kulturgeschichtl.-biographische Erz. 10. **H:** Sprüche von Lazarus 99; Moritz Lazarus, D. Erneuerg d. Judentums 09.

Lebede, Hans, Lit. ♔, ℞, Kritik, Dramaturgie, **Ue:** EF, Dr. phil. Berlin-Schöneberg, Wartburgstr. 39. (Berlin $2|_3$ 83.) **B:** Tiecks Nov. „D. Aufruhr in den Cevennen", Beitr. z. Erforschung ihrer Quellen 06; Tiecks Nov. „D. Aufruhr in den Cevennen", e. lit.-hist. Untersuchg 09; Analogien u. Differenzen der pädagog. Theorien Lockes u. Rousseaus 10. **H:** Ludwigs „Erbförster" 10.

Leber, Th., Ophthalmologie, Dr. med., o. UProf., GehR. Heidelberg, Blumenstr. 8. (Karlsruhe $29|_2$ 40.) **B:** Anat. Untersuchgn üb. d. Blutgefäße d. menschl. Auges 65; Untersuchgn üb. die Caries der Zähne (m. Rottenstein) 67; Die Entstehung der Entzündung u. die Wirkung der entzündungerregenden Schädlichkeiten 01; Die Circulations- u. Ernährgsverhältnisse des Auges (in Gräfe-Sämisch's Handb.) 03.

Lebius, Rudolf, ⁄, ⊠. Charlottenburg, Mommsenstr. 47. (Tilsit $4|_1$ 68.) **B:** Religion d. Zukunft 98; Was lehrt die I. Deutsche Städteausstellung? 03; Unter Spiritisten, Lsp. 04; Indiskrete Fragen an die Sozialdemokratie 06; D. falsche Ideal des Sozialismus 06; Gärung, R. 07; Die gelbe Arbeiterbewegg 08; Gelbe Gedanken 08.

Le Blanc, Max, physikal. ⁂, Dr. phil., o. UProf. Leipzig, Physikal.-chem. Institut., Linnéstr. 2. (Barten i. Ostpr. $26|_5$ 65.)

V: Lehrb. d. Elektrochemie 95 (ins Engl., Ital., Franz. u. Russ. übers.), 4. A. 06; Die Darstellg des Chroms u. seiner Verbindgn mit Hilfe des elektr. Stromes 02 (ins Engl. übers.); Die E. K. d. Polarisation u. ihre Messung m. Hilfe d. Oscillographen 10.

Le Boucher, Gaston, ASV., Polyglotte. Algeciras, 11 Rafael de Muro. (Roubaix $^{18}|_{10}$ 80.) **V:** Franz. Leseb. f. Spanier, Italiener, Portugiesen 04—05; Ital. für Mediziner 07; Engl. Lesebuch f. Spanier, Italiener, Portugiesen 08; Wörterbücher zu Violets Echos der neueren Sprachen 08—10; Syst. Wörterb. der ital. Umgangssprache 09; Portugiesisch zu Heckers Wortschatz 09; Engl. Lesebücher f. Spanier, Italiener, Portugiesen 09; Sechssprachenlexikon 10; Französ.-Italien. Taschenwörterbuch 10; u. a.

Lechleitner, Franz, Roman, Nov., ♆, Kultur☆, Politik, Privatsekr. d. Fürsten zu Wied. Neuwied, fürstl. Schloß. (Innsbruck $^{7}|_{3}$ 65.) **V:** Knotowich, Gotenlieder 87; Einhart der Tor 87; Tirol. Bauernspiele 90; Der Schreiber von Konstanz 91; Wartburg-Sprüche 92, 2. A. 00; Der deutsche Minnesang 93 II; Wie ein Tiroler Büblein deutsch-nation. wurde 93; Wartburg-Nov. 93; Tiroler Waldrast 94; Monrepos 00; Sonnenkinder, Märchenb. 00; D. Alpenrosenkönig 00; Bergsonnenschein, Märchenbuch 01; Aus d. Gefilden der Seligen, M. 02. ()

Lechler, Frl. Cornelie, ASV., VB., ♆, Jugendschriften. Großbottwar, OA. Marbach. (Winnenden $^{20}|_{4}$ 57.) **V:** Jugendglück, Erz. u. G. 03; Des Kindes Lieblingstiere, Erz. u. G. 04; Der Kinder schönster Bilderschatz, G. 06; Augenweid u. Herzensfreud f. d. selige Kinderzeit, G. 08; Im Sonnenglanz bei Spiel u. Tanz, G. 10; u. v. a.

Leclair, Anton Edl. v., klass. Ψ, ♇, ⁂, Dr. phil., SchulR., GP. i. R. Wien IX, Wasag. 27. (Verona $^{20}|_{4}$ 48.) **V:** Krit. Beiträge z. Kategorienlehre Kants 77; Realismus d. mod. Naturwiss. im Lichte d. v. Berkeley u. Kant angebahnten Erkenntniskritik 79; Beitr. zu e. monist. Erkenntnistheorie 82; Lehrb. d. allgem. Logik (m. Dr. G. A. Lindner) 94, 4. A. 07.

Ledebur, Karl Frhr. v., Kammerh. u. Gen.-Intend., Exz. Schwerin-Ostorf, Villa Freya. (Berlin $^{13}|_{2}$ 40.) **V:** Friedr. I. v. Preußen 78 II; Aus m. Tagebuche, ein Beitr. z. Gesch. d. Schwer. Theat. v. 1883 bis 1897. ()

Lederer, Julius, Freidenk. Schriften, Roman. Nürnberg, m. Pirkheimerstr. 30. (Podersam, Böhm. $^{1}|_{4}$ 67.) **V:** Verf. Liebe — Verf. Leben, R. 02; Ist Jes. Chr. Gottes Sohn? 07, 3. A. 08; Der Mensch u. s. Götter 07; D. Ehe wie sie war, ist u. sein wird 07, 2. A. 08; Gott u. Teufel im 20. Jahrh., 1.—3. A. 08; Religiöse Toleranz 08; Religion u. Sittlichkeit 09.

Lederer, Max, Lit.☆, Kritik, Dr. phil., k. k. Prof. a. d. Realschule. Bielitz, Giselastr. 27. (Pilsen $^{21}|_{7}$ 81.) **V:** Die Gestalt d. Naturkindes im 18. Jahrh. 08. **H:** Shakespeare, Ein Sommernachtstraum 09.

Lederer, Frau Dr. S. (Pf. S. Eben-Lederer), Erz. Charlottenburg, Grünstr. 9 II. **V:** Kämpfer, Dr. 03; Dämmerg u. anderes 06.

Lederer, Siegfried, Kritik, Lit.☆, **Ue:** neue u. alte Spr., Esperanto, Dr. phil., GP., Red. d. phot. Abt. d. Prager Tagbl. u. der Esperantozeitschriften „Rund um die Welt" und „Universo". Prag-Weinberge, Nerudagasse 4. (Prag $^{30}|_{6}$ 61.) **V:** Aus sonnigen Landen, Nn. (nach ital. u. span. Nn.) 83; Neue Handschr. v. Arrians Anabasis 86; Weltsprache Volapük 87; Ist Vergil d. Verf. v. Ciris u. Culex? 90; Index in T. Macci Plauti Militem Gloriosum 91, 2. A. 09; Erfahrgn mit d. Rodenstockschen Bistigmaten 94; D. Übertragen v. Photographien auf Glas, Porzellan, Holz usw. 95; Bukowiner Land u. Leute 95; D. Ausgrabgn v. Olympia 97; Perserschuttfunde 97; Projektionsbilder u. Mittelschulunterricht 97; Reiseerinnergn an Griechenland 98; Bildolibro sen bildoj 10; u. Übersetzgn (Andersen, Castelnuovo, Farina, Neera, Marc Monnier, Murger u. a.).

Lederer, Victor (Pf. Siegwart Gaerber), Musik☆ u.-Ästhetik, 𝒻, ♆, ☉, Kult.☆, Keltistik, **Ue:** FIRTschLG, Dr. phil. et jur. Wien II/1, Taborstr. 18; im Sommer: Prag-Weinberge, Theaterbl. 6. (Prag $^{7}|_{10}$ 81.) **V:** Über Heimat und Ursprung der mehrstimmigen Tonkunst 06 II; Keltische Renaissance 06.

Ledóchowska, Gräfin Marie Therese (Pf. Alex. Halka), (k.), ☉, Generalleiterin der St. Petrus Claver-Sodalität für die afrik. Missionen, Red. b. „Echo a. Afrika" u. der „Kl. Afrika-Bibliothek". Salz-burg, Dreifaltigkeitsg. 12. (Loosdorf $^{29}|_{4}$ 63.) **V:** D. hl. Odilia, Sch. 84; Zaïda, b. Negermädchen, Sch. 89; Aloysius wacht, Sch. 91; Das Weinkörbchen, Sch. 06; Baronesse Mizzi, Dr. 07; Ein Freiheitlicher am Kongo, Dr. 10.

Lee (urspr. Landsberger), Heinr., ☉, 𝒻, Nov. Berlin-Wilmersdorf, Weimarsche Str. 19. (Hirschberg i. Schl. $^{24}|_{6}$ 62.) **V:** Wilh. Meister 87; 2 Uhr 46, Lsp. 88; Die Unbefleckte 90; Philister über dir 90; Wird er kommen, Lsp 90; A. Dürer 91; Deutsche Heldensagen 91; Bibl.

Erzn. 91 II; Sünden der Genußsucht 92; Schulden, Lsp. 93; Baccarat 91; Reifenkönigin, Dr. 94; Examen, Lsp. 94; Schlagbaum, Bst. 94; Springer, Lsp. 95; Glückliche Liebe, N. 96; Hans Wurst, Sch. 96; Prinzessintänzer, R. 97; Die Geliebte, R. 97; Radlerin, R. 97; Geliebte Frauen, N. 97; Liebesbrief u. a. Nn. 97; Radfahrer, R. 98; Prinz v. Wales u. a. Nn. 98; Fall Oberthan, R. 99; Rätselhafte Herr, R. 99; Busch u. Reichenbach, Schw. (mit W. Meyer-Förster) 99; Zirkusblut, R. 00; Steffies Heirat, R. 00; Berlin von heut', Sk. 00; Rosen-Rosel, R. 01; D. Pariserin, R. 01; Der Geliebte, R. 02; Weibl. Studenten, R. 02; Ein Held d. Vorstadt (Am grünen Weg), Bst. 02; D. zerbrochene Krug, O. 02; Gräfin Leszek, R. 03; M. K., R. 03; D. 70. Geburtstag, Lsp. 03; Hammer u. Ambos, Lsp. 02; Sankt Just, Lsp. 03; Schnee, Dr. 03; Eine vom Brettl, R. 03; D. Sache Pfeiffer, R. 03; Miß Cookson aus New York, R. 03; D. Knecht des Ruhms, R. 05; Komtesse X., R. 05; Hammer u. Ambos, R. 05; Die Frau aus Japan, R. 06; Deutsche Städte im Anfang des 20. Jahrh. 06; D. goldene Kanne, R. 07; Trug in Treue, R. 07; Der graue Schleier, R. 10; D. Held d. Tages, R. 10; D. Schachmaschine, R. 10; D. Glück v. Monte Carlo, R. 10.

Leeb, P. Willibald, (k.), Sagenkunde, Orts♛, Benediktiner von Göttweig, emer. Prof. d. Theol., Pfarrerwes. Grünau a. d. Pielach, NÖst. (Hasbach $^{14}/_{6}$ 61.) **B:** Sagen Niederösterreichs 92.

Leede, Oscar, Pl., ✓, ♆, Red. der „Universal-Correspondenz". Dresden-Blasewitz, Schillerplatz 13 I. (Leipzig $^{4}/_{5}$ 71.) **H:** Leedes Lokalreporter 05; Zum Vortrag 08. ()

Leffson, August, Lit.♛, Dr. phil., Oberlehrer. Berlin NW 87, Cyke v. Repkow-Pl. 5 I. (Meiningen $^{3}/_{4}$ 77.) **B:** Immermanns Alexis 04. **H:** Mörikes Werke (Gold. Klassikerbibl.) 08 II.

Lefmann, Salomon, Sanskrit, altind. Altertumskunde u. Sprachwiss., Dr. phil., o. HonUProf. Heidelberg, Rohrbacherstr. 45. (Telgte i. Westf. $^{25}/_{12}$ 31.) **B:** De Aristot. in hominum educatione principiis 64; A. Schleicher 70; Lalita Vistara, übs. u. erkl. I 74, Textausg. I 83—02, II 08; Gesch. d. alten Indiens 79—89, 2. A. 97; F. Bopp, Leb. u. Wiss. 91—95.

le Fort, Elisabeth Freiin (Pf. Maria von der Heide), ASv., ♆, Roman. Ludwigslust i. Mecklbg., Luisenstr. 4. (Minden $^{6}/_{5}$ 80.) **B:** Aus einer Jugend, G. 06; D. Rosenstadt, R. 08. ()

le Fort, Gertrud Freiin (Pf. Gerta v. Start), ♆. Ludwigslust i. Meckl., Luisenstr. 4. (Minden $^{11}/_{10}$ 76.) **B:** Prinzessin Christelchen, R. 04; Ged. ()

le Fort, Gertrud Agnes verw. v., geb. v. Voigts-Rhetz (Pf. G. v. Halster), Roman, Nov., Skizze. Berlin W 30, Luitpoldstr. 23. (ebda $^{12}/_{5}$ 50.) **B:** Karlusch, R.; Goldene Spitzen, R. 00 u. pseudonyme Schriften.

Legahn, A., ⚗, Dr. med., Arzt. Berlin W, Viktoriastr. 5. (Blankenese $^{23}/_{9}$ 71.) **B:** Erbl. Belastg u. Gattenwahl 00; Physiolog. Chemie 05 II.

Legband, Hans, Dr. phil., Bibliothekar a. d. Stadtbibl. Cassel, Kaiserstr. 67. (Braunschweig $^{25}/_{1}$ 78.) **B:** Die Alsfelder Dirigierrolle 04.

Legband, Paul, Theat.♛, ✓, Dr. phil., Leit. d. Schauspielschule d. Deutsch. Theat. Berlin-Schöneberg, Wartburgstraße 23 I. (Braunschweig $^{28}/_{6}$ 76.) **B:** Münchener Bühne u. Drama im 18. Jh. 02/04. **H:** Chronologie d. deutsch. Theaters 02; Deutsche LitDenkm. d. 17. u. 18. Jahrh. I 08; D. Deutsche Theater in Berlin 09.

Legler, Friedr., kais. Rat, ObLehr., Mitgl. d. k. k. Landesschulrates, L.-Abg., Obmann d. D. Landeslehrervereins i. B. Reichenberg i. B., Klothildenstr. 395 IV. (Braunau i. B. $^{1}/_{5}$ 52.) **B:** Lesebuch f. allg. Volksschulen (m. Em. Reinelt), 7. A. 10.

Leher, Ernst, ⚙, Dr.-Ing., Realgymn.-ObLehr. Saalfeld a. S., vor dem oberen Tor 1. (Augsburg $^{6}/_{9}$ 80.) **B:** Das Wasser u. s. Verwendg in Industrie u. Gewerbe 05.

Lehfels, G., s. Lehmann-Felskowski, Georg.

Lehmann, Bernh. (Pf. Hans Wistulanus), ♛, Dr. phil., Buchhdlr. Danzig, Ziegeng. 6. (ebda $^{24}/_{12}$ 51.) **B:** Widov. Ferrara „Über d. Schisma d. Hildebrandt" usw. 78; Repet. d. alt. Gesch. 80, 2. A. 90; Volk d. Sueben 83; Gregor VII. u. Heinr. IV. 88; Gesch. v. Danzig 91. **H:** Der Deutsche Sortimenter 04/10.

Lehmann, C. F., jetzt: Lehmann-Haupt, C. F.

Lehmann, Johs., ♂, Dr. phil., ev. Pfr. Freiberg i. S. (Ruttersdorf i. S.-A. $^{3}/_{7}$ 64.) **B:** Die hl. Nacht, Weihnachtsfestsp. 90, 4. A. 01; Dornröschen, dr. Weihn.-M. 93; Aschenbrödel, dr. Weihn.-M. 94, 2. A. 03; Schneewittchen, dr. Weihn.-M. 95, 2. A. 06; Paulus, kirchl. Festsp 94; Hans im Glück, Märchsp. 96; Traumpeter, Märchsp. 97; Doktor Allwissend, Märchsp. 98; Freiberg. Dombau-Festsp. 03; Der Kaffeetisch, Eine unmögliche Person, Die Berliner Tante, Wohltätigkeit, Großreinemachen, Das Fräulein Doktor, Einakter mit nur weibl. Rollen 04, 09; Deutsch u. frei! Bst. 09.

Lehmann, Johs. (Lehmann-Hohen-

berg), ⊕, ⛵, volkstüml. Recht, Dr. phil., Prof., Hrsg. d. „Rechtshort". Weimar. (Königsberg i. Pr.$^{11}|_{4}$ 51.) **B:** Untersuchgn üb. d. Entstehg d. altkristallin. Schiefergesteine usw. 84; Volkserziehg nach entwicklungsgeschichtl. Grundsätz. 96; Universitätsreform 00; Recht od. Gewalt? 03; Naturwissenschaft u. Bibel 05; Wiederum Jena! 05; Flugblätter aus Thüringen für d. deutsche Volk 10.

Lehmann, Jon (Pseud. Hugo Freund), BB., ⚙, Dr. phil., Präs. d. Aufsichtsrats der Vertriebsstelle Deutscher Bühnenschriftsteller, Hrsg. u. Verleger der „Breslauer Zeitg". Berlin W 30, Bambergerstr. 15 III. (Mainz $^{19}|_{9}$ 65.) **B:** E. Wunderkind 91; Verlor. Blätter 91; D. Günstling d. Zaren 92; Heißhunger, Dr. 92; Landgraf Paulchen, Dr.; D. offizielle Frau, Dr.; Kapital, Dr.; D. Blätterpilz, Lsp. 98; Thomas Becket, Dr. (unt. Pseud. Hans Wellberg) 01; Steppke, Dr. 01; Schrippe, Lsp. 01; Mauerchen, Lsp. 01; Stasia, Lsp. 01; Oberarzt II. Kl., Lsp. 02; Die höchstgeliebte Jungfrau, Kom. 04; Augen rechts! K. 04; Befreites Glück, K. 04; Das Lied vom braven Mann, Lsp. 06; D. Ungeheuer, Lsp. 07; Flammenzeichen, Dr. 09; Der Flieger, Lsp. 10.

Lehmann, Jos., ℳ, Germanistik, Prof., SchulR. Wien IV, Alleeg. 31. (Deutsch-Kahn $^{19}|_{11}$ 38.) **B:** Deutsche Schulgramm. nebst Metrik f. Lehrersem., 11. A.; Leitf. f. d. Unterr. in d. deutsch. Gramm. f. Bürgersch., 9. A.; Sprach- u. Aufsatzlehre nebst Poetik u. Metrik f. Bürgerschul., 13. A.; Sprach- u. Aufsatzbuch für Bürgerschulen (in vielen Auflagen); Wörterverzeichn., 2. A.; Sprachbuch f. Volkssch. in vier verschiedenen Ausg. u. vielen Aufl.; Sprachübungen f. Volkssch. IV; Deutsch. Lesebuch f. Lehrersem. (m. Branky u. Sommert), 7. A. I, II u. III; Die orthogr. u. d. grammat. Fehler d. Schüler, 2. A.; D. Gebrauch des Sprachbuches in der Volks- u. Bürgersch., 2. A.; Deutsches Lesebuch f. d. Kurse zur Heranbildung von Arbeitslehrerinnen (mit Dr. Rupp).

Lehmann, Karl, ♃ (German.), Dr. jur., o. UP., Hrsg. d. „Zeitschr. f. d. ges. Handelsrecht". Rostock. (Berlin $^{11}|_{10}$ 58.) **B:** Verlobg u. Hochzeit nach d. nordgerm. Rechtsquellen 82; Die Njálssage (mit Schnorr v. Carolsfeld) 83; Königsfriede d. Nordgermanen 86; Abhandlgn z. german. Rechtsgesch. 88; Leges Alamannorum 88; Entstehung der Libri feudorum 91; Consuetudines feudorum 92; Gesch. Entwicklung d. Aktienrechts bis z. Code de commerce 95; D. langobard. Lehenrecht 96; Kolonialgesellschaftsrecht in Vergang. u. Gegenwart 96; Recht d. Akt.-Ges. I 98, II 04; HGB. I (m. B. Ring) 99, II 01; HBG. in neuer Gestalt 99; Die Rigspula 04; Rezeptionen german. Rechte 05; Lehrbuch des Handelsrechts 08; Deutsches Handelsrecht 09 II.

Lehmann, Max, ♕, Dr. jur. h. c., Dr. phil., o. UP. Göttingen, Bürgerstr. 12. (Berlin $^{19}|_{5}$ 45.) **B:** De annalibus Colonienses maximis 67; Knesebeck und Schön 75; Stein, Scharnhorst u. Schön 77; Preußen u. die kath. Kirche seit 1640 78/94 VII; Scharnhorst 86/87 II; Friedr. d. Gr. u. d. Urspr. d. 7jähr. Kriegs 94; Frhr. vom Stein 02/05 III.

Lehmann, Otto, Dr. phil., ThSchP., GHofR. Karlsruhe i. B. (Konstanz $^{13}|_{1}$ 55.) **B:** Physik. Technik 85; Molekularphysik 88/89 II; Kristallanalyse 91; Elektrizität u. Licht 95; Elektr. Entladgn 98; Versuchsergebnisse u. Erklärungsversuche 99; Physik u. Politik, Rektoratsrede 01; Flüssige Kristalle 04; Flüssige Kristalle u. die Theorien des Lebens 06, 2. A. 08; D. wichtigst. Begriffe u. Gesetze d. Physik 07; Die scheinbar lebend. Kristalle 07; Leitfaden der Physik 07; Flüssige Kristalle, Myelinformen u. Muskelkraft 10; Das Kristallisationsmikroskop 10. **Beard:** Frick, Physik. Technik 90—95 II, 7. A. 04—09 IV; J. Müller, Grundriß d. Physik 96.

Lehmann, Paul, popul. ⁂, Verlagsbuchhdlr. u. Leitgsverleger (i. Fa. Otto Hendel). Halle a. S., Weidenplan 13. (Stettin $^{13}|_{2}$ 75.) **B:** Vorwort zu „Verzage nicht!" (nach Smiles), 1. u. 2. A. 09; Akabjah 09.

Lehmann, Paul, lat. ☤ des MA., Dr. phil., wissenschaftl. Hilfsarb. d. K. B. Akad. d. Wissenschaften, Red. d. mittelalterl. Bibliothekskataloge Deutschlands. München, Herzogspitalstr. 18. (Braunschweig $^{13}|_{7}$ 84.) **B:** Franciscus Modius als Handschriftenforscher 08; Neue Bruchstücke aus Weingartener Ital.-Handschriften 08; Haushaltsaufzeichngn e. Münchener Arztes a. d. 15. Jahrh. 09. **H:** L. Traube, Vorlesgn u. Abhandlgn I 09, II 10.

Lehmann, Paul (Ps. Paul Lehmann-Schüler), ⊕, Dr. phil., Dir. d. Schiller-RealG. Stettin. (Darsband a. Rüg. 50.) **B:** Europa 98; Außereuropa 01; A. großer Zeit, Bilder a. d. Kriegsleben e. pomm. Jägers 03; Geschichten a. Homers Odyssee 05; Ganz olle Kamellen ut Ithaka (Odyssee plattdeutsch) 05; Geschichten aus Homers Ilias 07.

Lehmann, Paul Andr., Polizei-Wiss., Kgl. Polizei-Hauptmann. Berlin SW 19, Kommandantenstr. 87. (Charlottenburg $^{29}|_{7}$ 55.) **B:** Polizei-Handlexikon 86, Nachtr. 00; Sammlg d. Bestimmgn üb. d. Sonntagsruhe, 1. u. 2. A. 97; Stempelsteuergesetz f. Polizei-Verwaltgn (m. Reh) 97; Arbeitgeber u. Arbeitnehmer 02. ()

Lehmann, Rich., ◍, Dr. phil., o. UP. (Münster), GRegR. Münster i. W., Warendorferstr. 45. (Neuzelle $17|_5$ 45.) **B:** Forschungen z. Geschichte d. Abtes Hugo I. v. Cluny 69; Über ehemalige Strandlinien usw. in Norwegen 79; Neue Beitr. z. Kenntnis der ehemaligen Strandlinien in Norwegen 81; Über systemat. Förderg wiss. Landeskde v. Deutschl. 82; Vorlesgn üb. Hilfsmittel u. Methode d. geogr. Unterr. 85/91; Anleitg z. Gebrauch d. Debesschen Zeichenatlanten 88; Kartenzeichnen im geogr. Unterr. 91; Zur Beschaffg d. heimatkundl. Unterrichtsmaterials 94; D. Bildgswert d. Erdkunde 96, n. A. u. d. T.: D. bildende Wert des erdkundl. Unterrichts u. dessen Stellg an den höh. Lehranstalten 09; Atlas f. Mittel- u. Oberklassen höh. Lehranst. (m. W. Petzold) 97, 4. A. 08; Atlas f. d. unt. Klassen höh. Lehranst. (m. demf.) 99, 3. A. 08; Neubearb. v. Andrees Schulatlas, 50. A. 03; Erweiterg d. Westfäl. Hochsch., Denkschr. d. Senats d. Kgl. Akad. zu Münster 01; Atlas f. höh. Lehranst. mit bes. Berücks. d. Handelsgeographie (m. A. Scobel) 03, 2. A. 07; Tabellen u. Beil. z. Denkschrift „Die allmähl. Vervollständigg d. Westf. Univ. durch e. Mediz. Fakultät" 04; D. Bedeutg d. erdkundl. Unterrichts im Hinblick auf d. Gesamtverhältnisse d. Gegenw. 08. **Ue:** Kieruff, Einige Chronometer d. Geologie 80; Hage u. Tegnér, Üb. d. Bedinggn e. Handelsverkehrs m. d. westl. Sibirien 81.

Lehmann, Rudolf, ⁂, ◐, Dr. phil., Prof. a. d. Königl. Akad. Posen, Dorffstr. 10. (Crefeld $26|_3$ 55.) **B:** D. deutsche Unterricht 90, 3. A. 09; Schopenhauer 94; Übersicht üb. d. deutsche Spr. u. Lit. 94, 7. A. 10; Erziehg u. Erzieher 01; Lehrbuch d. philosophischen Propädeutik 05, 2. A. 07; Wege u. Ziele d. philos. Propädeutik 05; Über die gegenwärtige Entwickelg unserer höh. Schulen 07; Deutsche Poetik (in A. Matthias' Handbuch des Deutschen Unterrichts) 08. **H:** Vier weltl. Schriften Luthers 81; Pestalozzi, Wie Gertrud ihre Kinder lehrt 02; Die großen Erzieher 07ff.

Lehmann-Felskowski, Georg (Pf. G. Lehfels), ✆, ⌨, ⚓, Hrsg. u. Red. d. „Deutsch-Nautisch. Allman." u. „Deutsch. Seehandels-Korresp.". Berlin W, Pfalzburgerstr. 49. ($11|_7$ 63.) **B:** Nackte Kunst, Schw. 94; Im Westen, Bst. 94; Abschied, Dr. 95; Frühlingsschlacht, Ballet 95; Krone d. Hauses, Lsp. 95; Toubouissons Hochzeit, Schw. 96; Im warm. Nest, Lsp. 98; Volldampf voraus! Deutschlands Handelsflotte u. Schifffbau 99, frz. 00; Deutscher Segelsport 00; Das starke Geschlecht, Lsp. 01; The Shipbuilding Industry of Germany 03; D. Ramseskette, Kom. 07.

Lehmann-Haupt, C. F., alte ♛ u. Keilschriftforschg, Dr. jur. et phil., a.o. UP., Hrsg. d. „Klio, Beitr. z. alt. Gesch.". Berlin W 50, Marburgerstr. 6. (Hamburg $11|_3$ 61.) **B:** Schamaschschumukin, König v. Babylonien 92; Altbabylon. Maß- u. Gewichtssystem als Grundlage d. antiken Gewichts-, Münz- u. Maßsysteme 93; 2 Hauptprobl. d. altorientalischen Chronologie u. ihre Lösung 98; Babyloniens Kulturmiss. einst u. jetzt 03; Materialien z. älteren Gesch. Armeniens u. Mesopotamiens 07; Armenien einst u. jetzt I 10; D. historische Semiramis u. ihre Zeit 10; Israel, Gesch. seiner polit. Entwicklung im Rahmen der Weltgeschichte 10; Abriß d. griech. Geschichte 10.

Lehmann-Haupt, Therese, geb. Haupt, ✆. Berlin W 50, Marburgerstr. 6. (Posen $11|_2$ 64.) **B:** Festschr. 94; Vier Weihnachtsbäume, Dr.; Wie Klein-Else d. Christkind suchen ging, Dr. 97; Schreihansel u. Lachprinzessichen, Dr. 99; Tre fontane u. a. Erzn. 03; D. Musikschule, musik.-dr. Scherz 03; Warum d. Frühling kommen mußt', Dr. 10; Gedichte 10.

Lehmann-Hohenberg, s. Lehmann, Johs., Weimar.

Lehmann-Osten, Paul, PA., Musikw., Dir. d. Ehrlichschen Musiksch., Tonkünstler, Verpflicht. Kunstsachverst. d. Kgl. Polizeidirektion. Dresden, Walpurgisstr. 18. (ebda $16|_4$ 65.)

Lehmann-Rußbüldt, Otto, VBV., ✍. Berlin-Schmargendorf, Miesbroyerstr. 13. (Berlin $1|_1$ 73.) **B:** Z. Metaphysik d. Geschlechtsliebe 98, 3. A. 00; Weckruf an Deutschlands junge Geister 01; Venus Madonna, 2 Novellen 07.

Lehmann-Schiller, Paul, s. Lehmann, Paul.

Lehmen, Alfons, ⁂, SJ. Valkenburg, Holl. Limburg. (Hörter i. W. $5|_2$ 47.) **B:** Lehrb. d. Philos. 99/01 II, 2. A. 04/06 IV, 3. A. I 09. ( )

Lehmkuhl, Augustin, (k.), ✝, SJ. Valkenburg, Holl. Limburg. (Hagen i. W. $23|_9$ 34.) **B:** Herz-Jesu-Monat 61, 9. A. 05; Theoi. moralis 83/84 II, 11. A. 10; Compendium Theol. moralis 86, 5. A. 08; Arbeitsvertrag u. Streik 91, 4. A. 04; Soz. Not u. kirchl. Einfluß 92, 4. A. 05; D. soz. Frage u. d. staatl. Gewalt 93, 3. A. 96; Internat. Regelung d. soz. Frage 96, 3. A. 96; D. christl. Arbeiter 95, 4. A. 04; D. BGB. erläut. f. Seelsorger, 4.|5. A. 00; D. Herz d. göttl. Menschenfreundes 00, 2. A. 06; Casus consc. 02|03 II, 3. A. 07; Probabilismus vindicatus 06. **H:** L. Blosii Manuale vitae spiritualis 07; u. m. a.

Lehner, Franz (k.), ✍, Stadtpfr., Kgl. Schulinsp. Schönsee i. Oberpfalz. (Gleiritsch $16|_7$ 69.) **B:** Was ich fand 01; Helldunkel 02; Der verlorene Sohn 03.

Lehner, Josef, (t.), †, D., Hofkaplan, Privatdoz. Wien I, k. k. Hofburg. (ebda $^{15}/_{2}$ 68.) **B:** Der Willenszustand d. Sünders nach dem Tode 06.

Lehner, Rud. Julius, ♅, Roman, /, ⌂, liter. Kritik. Klosterneuburg, Kierlingerstr. 10. (Wien $^{25}/_{8}$ 83.) **B:** Ged. 00, 3. A. 02; Nächte, G. 02; Zwei irre Wanderseelen, G. (m. A. Linhardt) 03; Im Garten d. Venus, R. 10; D. erstickte Ruf, R. 10. **H:** Leopoldi-Almanach 02.

Lehnerdt, Max, Altertumsw., Renaissance-Lit., Dr. phil., Prof., Gymn.-Oberlehr. Königsberg i. Pr., Mitteltragheim 37. (ebda $^{22}/_{10}$ 61.) **H:** Canabutzes, in Dionys. Halic. Commentarius 90; Georg Voigt, Wiederbelebg d. klass. Altertums, 3. A. 93; Horatii Romani Porcaria 07.

Lehnert, Georg, klass. Ψ, Dr. phil., Hilfsbibliothekar. Gießen, Ebelstr. 7. (Freiberg i. S. $^{14}/_{3}$ 71.) **B:** De scholiis ad Homerum rhetoricis 96; Chronik d. Univ. Gießen 1607—1907 (mit Herman Haupt) 07. **H:** Calpurnii Flacci declamationes 03; Quintiliani quae feruntur declamationes XIX maiores 05. **Neubearb:** Kaltschmidt, Deutsches Wörterbuch 00.

Lehnert, Georg Herm., ♅, Naturw., Kunstgew., Dr. phil., Prof., PrivDoz. a. d. TH Sch., Schriftl. d. „Werkkunst". Berlin W 50, Würzburgerstr. 22 I. (Zittau $^{13}/_{2}$ 62.) **B:** Z. Orientierung im Zool. Mus. d. Univ. Leipzig 85; Beobachtgn an Landplanarien 91; Lieder e. Soldaten 98; Liebhaber-Photogr. 99, 14. A. 08; Radfahren 00, 5. A. 07; Porzellan 02; Zimmerturnen 03. **H:** Illustr. Geschichte des Kunstgewerbes 07/09 II.

Lehnhard, Paul R. (Ps. Lenary u. P. Rahnhelb), ⌂. Berlin N 54, Linienstr. 70 II. (ebda $^{6}/_{11}$ 59.) **B:** Zahlreiche Theaterstücke, darunter die Schwänke: Unsere Pauline u. Direktor Buchholz (mit G. v. Moser) u. Pflicht?, Kom. 07; Lieder einer Verlassenen, G.; Heitere Stunden, Hum.

Lehr, Simon, VB., ⌂, /, Ingen., kais. Rat, Dir. des „Globus", ständ. Ref. d. Wiener Ver. f. Stadtinteress. u. Fremdenverkehr, Sachverst. f. d. Zeitungsfach. Wien IV, Lambrechtsg. 3. (ebda $^{6}/_{4}$ 67.) **B:** Soz. Streiflichter 95; Es tagt, Sch. 97; Theorie d. Fremdenverkehrs 01; Führer durch Wien 02, 3. A. 06; 25 Jahre Wiener Fremdenverkehr 07; Jubiläumsführer durch Wien 08; Venedig in 8 Tagen 10.

Lehrer, Gustav, s. Erdmann, G. A.

Lehrreich, Gottlieb, s. Heitzer, Lor.

Lehrs, Max, Kunst♛, Dr., Prof., Geh. Reg.-Rat, Dir. des Kgl. Kupferstichkabinetts. Dresden, Liebigstr. 17. (Berlin $^{24}/_{6}$ 55.) **B:** Die ältesten deutschen Spielkarten des Königl. Kupferstichkabinetts zu Dresden 85; Der Meister mit den Bandrollen 86; Katal. der im German. Museum befindl. deutschen Kupferstiche des XV. Jahrhunderts 87; Wenzel von Olmütz 89; Die Spielkarten des Meisters E S 1466 in heliograph. Nachbildungen mit erläut. Text 91; Der Meister der Liebesgärten 93; Der Meister des Amsterdamer Kabinetts 94; Der Meister W ♧ 95; Arnold Böcklin, Leitfaden zum Verständnis seiner Kunst 97; Handzeichnungen neuerer Meister im Kgl. Kupferstichkabinett zu Dresden 00; Über einige Holzschnitte des 15. Jahrh. in der Stadtbibliothek zu Zürich 06; Karl Stauffer-Bern 07; Gesch. u. krit. Katalog des deutschen, niederländ. u. französ. Kupferstichs im 15. Jahrh. Text I u. Tafeln I 08; Holzschnitte der 1. Hälfte des 15. Jahrh. im K. Kupferstichkabinett zu Berlin 09.

Leicht, Alfred, ⚓, Dr. phil., Prof., Real-G.-Konrekt. Meißen. (Schwarzenberg $^{4}/_{11}$ 61.) **B:** Lazarus, d. Begründer d. Völkerpsychologie 04. **H:** Pädagog. Briefe von Prof. Dr. M. Lazarus 03; Moritz Lazarus' Lebenserinnergn (m. Nahida Lazarus) 06. ()

Leidinger, Georg, Bayr.♛, Dr. phil., Ob. Bibliothekar d. K. Hof- u. Staatsbibl., Red. d. „Oberbayer. Archivs" u. d. „Altbayerisch. Monatsschrift". München, Schellingstr. 70 II. (Ansbach $^{30}/_{12}$ 70.) **B:** Üb. d. Schriften d. bayer. Chronisten Veit Arnpeck 93. **H:** Chronik u. Stamm d. Pfalzgrafen b. Rhein u. Herzoge i. Bayern 1501 01; Andreas v. Regensburg, sämtl. Werke 03; Einzelholzschnitte d. 15. Jahrh. i. d. K. Hof- u. Staatsbibl. München I 07, II 10; 40 Metallschn. d. 15. Jahrh. a. Münchener Privatbesitz 08; Teigdrucke d. 15. Jahrh. i. d. K. Hof- u. Staatsbibl. München 08; Joh. Turmairs gen. Aventinus Sämtliche Werke VI 08; Metallschnitte (Schrotblätter) d. 15. Jahrh. i. d. K. Hof- u. Staatsbibl. München 08; Annales Caesarienses 10.

Leiner, Richard, ⌂, Nov., /, Kritik. Straßburg i. Els., Vorbrückerstr. 3. (Saaz i. Böhm. $^{21}/_{7}$ 77.) **B:** Abschied, Sch. 00; Sumpf, Kom. 05; Pflicht, Sch. 06.

Leiningen, Helene Gräfin zu (Ps. Frithjof Holm), ⌂. Wiesbaden, Parkstr. 25. (Breslau $^{6}/_{8}$ 65.) **B:** Das Relief; Salonpoeten; Im Vorzimmer d. Kaisers; D. Hochzeit der Mumie; Sonnenwende; Der Philosoph von Sans-Souci.

Leiningen-Westerburg, Josephine Gräfin zu, geb. v. Spruner. Cassel, Wolfsschlucht 5. (Bamberg $^{8}/_{4}$ 35.) **B:** Dichtungen 97/05 IV; Erlebtes u. Fabuliertes 99 II; Die Kaiserin 01; Was mir d. Sonne erzählte 05. ()

Leinitz, L., s. Zeitlin, Leon.

Leipoldt, Johs., ✝, Aghptologie, D., Dr. phil., o. UP. Kiel. (Dresden $^{20}/_{12}$ 80.) **B:** Schenute v. Atripe u. d. Entstehg des nat. ägypt. Christent. 03; Said. Auszüge a. d. 8. Buch d. apost. Konstit. 04; Didymus d. Blinde v. Alexandria 05; Sinuthii archimandritae vita et opera omnia 06 ff.; Gesch. d. neutest. Kanons 07/08 II; Gesch. d. kopt. Lit. 07.

Leipziger, Leon (Pf. der Roland von Berlin), Dr. phil., Hrsg. der Wochenschr. „D. Roland v. Berlin". Berlin W 50, Geisbergstr. 2. (Breslau $^{17}/_{12}$ 61.) **B:** Berl. Revue 93; Treptows Abschied; Der wilde Meyer; Die Ballhausanna 97; Die neue Moral 98; Braune Lappen; Gräfin Lametta; Berliner Lieder; Aus eines Narren Tagebuch; Aus e. Närrin Tagebuch 07. ()

Leist, Inigo, BP., /, Dr. med. Berlin-Wilmersdorf, Giesekerstr. 16. (Bamberg 56.)

Leistle, Dav., (k.), ✝, D., kgl. Lyzeal-Rekt., o. Prof., Geistl. R. Dillingen a. D. (Stötten $^{12}/_{3}$ 48.) **B:** Besessenheit m. bes. Berücksichtigung d. Lehre d. hl. Väter 87; Wissensch. u. künstl. Strebsamkeit im St. Magnusstift zu Füssen 98; Gesch. des geistl. Bildungswesens in der Diözese Augsburg 04.

Leistner, Frau Elise verw. v., geb. v. Leistner, ✠, Roman, Nov., Jugendschr. Muggendorf, Oberfrkn. (München $^{13}/_{2}$ 51.)

Leistner, Ottomar, ☉, Dr. phil. Berlin W, Charlottenstr. 63. (ebda $^{8}/_{4}$ 44.)

Leiter, Friedr., CP., ✉, Dr., Red. d. „N. Wiener Tagbl.". Wien I, Steyrerhof 3. (Jassy 59.) **B:** Steuer der Presse 85; Katechismus d. neuen Steuern 95, d. gewerbl. Sonntagsruhe 95; Männerkleiderzeugg in Wien 96; Wer muß Personaleinkommensteuer u. Besoldungssteuer zahlen? 97; Wer muß Rentensteuer zahlen? 97; Die Gemeindeverwaltung 05; D. Verteilg des Einkommens in Österreich 07.

Leitgeb, Otto Georg Ritter v., AGW., Nov., Rom., Essay, ✠, /, **Uc:** EFI, Dr. jur. Strazig b. Görz, Östr. Küstenland u. Schloß Sandhof bei Klagenfurt. (Pola $^{24}/_{10}$ 60.) **B:** Ausklang, R. 96; Psyche, N., 2.—4. A. 99; D. Gänsemännlein, N., 2. A. 00; Um Liebe, N., 2. u. 3. A. 00; Sidera cordis, R. 01, 1./2. A.; Der verlassene Gott, N., 1.—3. A. 02; Die stumme Mühle, R. 03, 4. A. 06; Bedrängte Herzen, Nn. 04, 2. A. 05; Sonnensplitter, R., 1. u. 2. A. 07.

Leithaeuser, Gust., Kunst♛, Dr. phil., Prof. a. d. Gelehrtensch. d. Johanneums. Hamburg-Uhlenhorst. (Elberfeld $^{9}/_{12}$ 51.) ()

Leithaeuser, Julius, Germanistik, Volkskunde, Prof., Realgymn.-Ob.-Lehr. Barmen, Mozartstr. 13. (ebda $^{11}/_{4}$ 61.) **B:** Gallicismen in niederrhein. Mundarten I 91, II 94; Bergische Ortsnamen 01; Beiträge zur Gesch. des Realgymnasiums in Barmen 03; Volkskundliches aus dem Berg. Lande, 1. Tiernamen I 06, II 07; Sprachl. u. kulturgeschichtl. Skizzen z. Jahrhundertfeier v. Barmen 08; Schriftsprache u. Mundart im Bergisch. Lande 09.

Leitner, Friedrich, Handelstechnik, Prof. a. k. Berl. Handelshochsch. Charlottenburg, Windscheidstr. 5. (Wien $^{26}/_{1}$ 74.) **B:** Private Versicherg i. Dienste des Kaufmanns 01; Das Bankgeschäft u. seine Technik 04, 2. A. 10; Selbstkostenberechng industr. Betriebe 05, 3. A. 08; Grundriß d. Buchhaltg u. Bilanzkunde I 09.

Leitner, Martin, (k.), Kirchenrecht, Dr. theol. et jur. can., Lyzeal-Prof. Passau, Altstadt 232. (Bodenwöhr $^{11}/_{3}$ 62.) **B:** Santis Praelectiones iuris canonici (5 Bücher u. Generalindex) 86, 4. A. 03/05; Eherecht 02, 2. A. 10; Die Verlobungs- u. Eheschließungsform nach d. Dekrete Ne temere 08, 6. A. 10; De Curia Romana 09.

Leitritz, Johs., franz. u. engl. Landes- u. Volkskunde u. engl. Schulgesch., Prof., Dir. d. städt. Gymnas. u. Realgymnas. Düsseldorf. (Mutschau $^{2}/_{9}$ 54.) **B:** Paris et ses environs 94, 4. A. 09; La France 94, 2. A. 01; Colomba 92, 3. A. 07; Expédition d'Egypte 94; Education a. Schools in Early England 97; Altenglands Unterrichts- u. Schulwesen 98; Frankreich in Gesch. u. Gegenw. 01, 2. A. 08; Conquest of Mexico 03; Guillaume le Conquérant 04; London and its Environs, 2. A.; The British Isles 04.

Leitschuh, Franz Friedrich, Kunst♛, Dr. phil., o. UP., Hrsg. u. Red. d. Monatsschr. „D. Kunstgewerbe in Elsaß-Lothr.". Freiburg i. Schweiz. (Würzburg $^{19}/_{10}$ 65.) **B:** Familie Preisler u. Markus Tuscher 86; Bamberger Halsger. Ordng 86; Georg III. Schenk v. Limpurg 88; Bilderkreis d. Malerei d. Karolinger 88; D. German. Nationalmuseum 91; A. Dürers ſ. Kupferstiche 92; Gesch. d. Karolinger Malerei 94; Tiepolo 96; D. Wesen d. Landschaftsmalerei 98; Elsäss. Kunstdenkmäler 98—00; Straßburg, ſ. Kunstentwicklg 03; Flötnerstudien 04; Einführg in die Kunstgesch. 06; Würzburg u. Bamberg 06. ()

Leitzmann, Alb., deutsche Sprach- und Lit.♛, Dr. phil., a.o. UP. Jena, Weimar-Geraer Bahnhofstr. 16. (Magdeburg $^{3}/_{8}$ 67.) **B:** bzw. **H:** König Tirol, Winsbecke u. Winsbeckin 88; Briefe v. W. v. Humboldt an F. H. Jacobi 92; G. Forster 93; Briefe u. Tagebücher G. Forsters v. seiner Reise 1790 93; Üb. Goethes Hermann u. Dorothea, aus B. Hehns Nachlaß 93, 2. A.

98; Tagebuch W. v. Humboldts v. seiner Reise nach Norddeutschland 1796 94; G. Forsters kleinere Schrift. 94; Quellenschriften z. neueren deutsch. Lit.- u. Geistesgesch. 94 f. IV; Goethes Briefe (Weim. Ausg.) XVII—XXI 95 f.; Sechs ungedr. Aufsätze üb. d. klass. Altert. v. W. v. Humboldt 96; Jugendbriefe A. v. Humboldts an W. G. Wegener 96; Briefw. zw. Karol. v. Humboldt, Rahel u. Varnhagen 96; Register z. Schillers Briefen v. Jonas 96; D. Fabeln Gerhards v. Minden in mndeutsch. Sprache 98; A. Lichtenbergs Nachlaß 99; Briefw. zw. Schiller u. W. v. Humboldt 00; Untersuchgn üb. Wolframs Titurel 00; Lichtenbergs Briefe (m. K. Schüddekopf) 01 f. III; R. Haym zum Gedächtnis: Neue Briefe v. Karol. v. Humboldt 01; Lichtenbergs Aphorism. 02 ff. V; Wolfram v. Eschenbach 02ff. V; W. v. Humboldts ges. Schriften 03ff. VIII; Die Melker Handschr. 04; Luthers geistl. Lieder 07; Briefw. zw. W. v. Humboldt u. A. W. Schlegel 08; W. v. Humboldts Briefe an eine Freundin 09; Beethovens Briefe 09; Heines Sämtl. Werke 10 IX; Kleine geistl. Ged. d. 12. Jahrh. 10; Goethes erste Weim. Gedichtsammlg 10; Mozarts Briefe 10.

le Juge, Paul, AGV., ⚔, Obersltn. a. D., Red. d. „Neuen Militär. Blätter". Berlin W 15, Sächsische Straße. (Mohrungen $^{8}|_{10}$ 53.) **B:** In West u. Ost 91; Kurzer Abriß d. Gesch. d. preuß. Staates 92, 9. A. 09; Erziehg d. Kompagnie 95; D. englische Heer 96; Lehrstoff f. Kapitulantenschulen 01; D. Heer d. Ver. Staaten von Amerika 07. *

Lekisch, Hermann, VJ & S., ✆, Chefred. d. Weimarischen Landesztg. „Deutschland". Weimar. (Mainz $^{20}|_{3}$ 80.) **B:** Kinder der Liebe, Einakterzykl. 00; Die Klaue, Dr. (Übersetzg) 02; Turf, Sch. 03; Jiu-Jitsu, Schw. 05; Rache, Dr. 07; Bimbam II., Burl. 08; D. große Komödie, R. 09.

Lellmann, Karl, (k.), ✓, Nov., Rekt. d. städt. St. Marienschule. Breslau XVI, Hobrechtufer 17 II. (Bückeburg $^{26}|_{8}$ 45.)

Lemberger, Ernst (Ps. Ernst L. M. Berger, Montanus), ✓, ⚖, Kunst♛, ✆. Berlin SW, Wilhelmstr. 20. (Wien $^{31}|_{12}$ 66.) **B:** Ehe man Ehemann wird, Hum. 97; Beiträge z. Gesch. d. Miniaturmalerei 07; Die Bildnis-Miniatur in Deutschland 09; Großes Galeriewerk internat. Meister d. Miniaturmalerei I 10.

Lemcke, Carl v. (Ps. Carl Manno), Lit.-♛, Kunst♛, Ästh., Dr. phil., Prof. a. D. München, Schellingstr. 14. (Schwerin i. M. $^{26}|_{8}$ 31.) **B:** Lieder u. Ged. 61; Gesch. d. deutsch. Dichtung v. Opitz bis Klopstock 71, 2. A. 82; Popul. Ästhetik, 6. A. 90; Meister d. niederl. Malerei 78; Beowulf, R. 82, 3. A. 99; Ein süßer Knabe, R. 84, 3. A.; Kinder d. Tages, Lsp.; Gräfin Gerhild, R. 92; Jugendgenossen, R. 97. ()

Lemke, Fräul. Elisabeth, Volkskunde, ✓. Berlin W, Genthinerstr. 33 II. (Rombitten, Ostpr. $^{5}|_{6}$ 49.) **B:** Lose Körner, G. 82; Volkstüml. in Ostpreußen 84, 87, 97 III.

Lemke, Hans, ⊕, Naturwiss., Dr. phil., Oberlehr. Berlin-Wilmersdorf, Hohenzollerndamm 18. (Berlin $^{14}|_{3}$ 74.) **B:** D. Reisen d. Venezianers Marco Polo 07.

Lemme, Ludw., ✝, D., o. UProf., GKirchR. Heidelberg, Bergstr. 23. (Salzwedel $^{8}|_{8}$ 47.) **B:** Große Reformationsschrift. Luthers v. J. 1520 75, 2. A. 84; Evangelium i. Böhmen 77; Religionsgesch. Bedeutung des Dekalogs 80; Nächstenliebe 81; Echte Ermahnungsschreiben Paulus an Timotheus 82; Sünde wider d. hl. Geist 83; Pflege d. Einbildungskraft 84; Macht des Gebets mit bes. Beziehung auf Krankenheilung 87; Erfolg d. Predigt 88; Grundlage, Ziel u. Eigentümlichkeit d. theolog. Studiums 91; Wert d. Gebets 92; Recht d. apostol. Glaubensbekenntnisses u. s. Gegner 93; D. Kirche, d. Gemeinschaft d. Heil. 93; Heilstatsachen u. Glaubenserfahrung 95; Die Freundschaft 97; R. Rothes Hundertjahrfeier 99; Endlosigkeit d. Verdammnis u. allg. Wiederbringung 99; Zeugnisse v. Heil in Jesu Christo, Predigt. 99; D. gegenw. Stand d. Ethik 00; Wesen d. Christentums u. die Zukunftsreligion 01; Die Buße nach Schrift, Bekenntnis u. Erfahrung 01; Religionsgeschichtl. Entwicklg oder göttl. Offenbarung? 04; Christliche Ethik 05 II; Wer war Jesus? 05; Brauchen wir Christum? 06; Jesu Irrtumslosigkeit 07; Jesu Wissen u. Weisheit 07; Theolog. Enzyklopädie 09.

Lemmermayer, Fritz, CP., ✓, Kritik. Rom., Erz., ✠. Wien VI, Stumperg. 5. (ebda $^{26}|_{3}$ 57.) **B:** Deutsche Lyrik der Gegenwart 84; Alchymist, R. 85; Menschen u. Schicksale 90; Gudrunlied, übers. u. eingel. 91; Im Labyrinthe d. Lebens, G. 92, 2. A. 01; Simson u. Delila, Tr. 93; Belladonna, R. 96; Repetitorium d. deutsch. Lit.-Gesch. 94/98 III; Haschisch, Erz. 98; Ein H. Sachs-Abend (m. R. Kralik) 98; D. öde Haus, Erz. 00; Armut u. Übermut, Erz. 00; Nov. u. Novtn 03. **H:** F. Schlögl, ges. Schriften 93 III; Hebbels Briefe (m. R. M. Werner) 01 III; Die Leiden eines deutsch. Fürsten 05.

Lempens, Carl, ♛, Politik. Elberfeld, Postfach I. (ebda $^{1}|_{12}$ 39.) **B:** Geschichte der Stadt Elberfeld 88; Gesch. des Berg. Landes mit Gesch. der Stadt Barmen 90; Der Adel 99; Türkisches im Christenthum 99; D. größte Verbrechen aller Zeiten 04; Gesch. d. Deutsch. Ordens 04; u. v. a. (anonym).

Lenary, s. Lehnhard, Paul R.

Lendenfeld, Rob. **Lendlmayr v.**, ♂, ♎, Dr. phil., o. ö. UP. Prag, Zool. Institut. (Graz $^{10}/_{2}$ 58.) B: A Monograph of Horny Sponges 89; Australische Reise 92, 2. A. 96; Aus den Alpen 96 II; Die Clavulina d. Adria 98; Hochgebirge d. Erde 99; Neu-Seeland 00; Tetraxonia 03; Zoolog. u. somatolog. Wandtafeln mit Texten 04 ff.; Tetraxonia, Deutsche Tiefsee-Exped. 07; Tetraxonia, Deutsche Südpolar-Exped. 07.

Lenel, Otto, ♃, Dr. jur., o. UP., Geh. Rat. Freiburg i. B., Zasiusstr. 47. (Mannheim $^{13}/_{12}$ 49.) B: Urspr. u. Wirkg der Exzeptionen 76; Beitr. z. Kunde des prätor. Ediktes 78; Das Edictum perpetuum 83, 2. A. 07; Palingenesia iur. civ. 89; u. a.

Lenk, Heinr. v., skandin. Lit., Buren♕, **Ue:** DNSchwISl, Dr. phil., RegR., Kustos d. Hofbibl. Wien XIII, Penzingerstr. 108. (Graz $^{19}/_{6}$ 53.) B: (norweg. Sprache) Af den yngste norske Kvindeliteratur 87; D. Wanderungen d. Buren 01; Die Geschichte Transvaals 02 II; Die Geschichte Transvaals u. d. Oranjefreistaates 03; Üb. schwedische Bibliotheken 07.

Lenk, Margarete, Jugd.-Erz., Pastoren-Wwe. Dresden-A., Sedanstr. 35 II. (Leipzig $^{29}/_{8}$ 41.) B: Die Zwillinge 94, 2. A. 97; Ein Kleeblatt 95, 3. A. 04; Des Pfarrers Kinder 96, 3. A. 05; Im fernen Westen 96; Kinderherzen 97, 3. A. 07; Der Findling 98, 3. A. 09; Im Dienst des Friedefürsten 99; Drei Wünsche 00, 2. A. 05; Die Bettelsänger 01, 2. A. 05; Seemövchen u. a. Erzn. 02, 2. A. 06; Treue Herzen, 2 Erzn. 03, 2. A. 06; Sturm u. Sonnenschein, 2 Erzn. 04, 2. A. 07; Lenas Wanderjahre 05; Licht u. Schatten, 2 Erzn. 06; Die Geschwister 08; Thomas der Leutpriester 09.

Lenkei, Heinrich, ♅, ♁, Mittelschul-Prof. Budapest, Roseng. 19. (Pécs $^{26}/_{6}$ 63.) B: Meister Caron, Lsp. 07 u. mehrere Dichtgn u. Schriften üb. Petőfi in magyar. Spr., sowie e. Übertragung von G. Hauptmanns Versunk. Glocke ins Magyar.

Lennarz, Albert, ASV., histor. Erz., Dr. phil., GymnObLehr. Düren, Rhld., Eschstr. 59. (Düsseldorf $^{25}/_{4}$ 77.) B: Der Landesherr v. Trier 09.

Lennemann, Wilhelm, ASV., ♅, ⁄, Kritik. Iserlohn, Wallstr. 50. (Annen $^{24}/_{9}$ 75.) B: Aus Bauernlanden, G. 04; Saat u. Sonne, G. 05; Peter Hille, Studie 08; Meine Ernte, G. 10. H: Der Westen, G.-Anthologie 83.

Lennhoff, Rudolf, Innere u. soziale ✗, Dr. med., Prof., Arzt u. Red. d. „Med. Reform". Berlin SO 16, Schmidstr. 37. (Lüdenscheid $^{24}/_{1}$ 66.) B: Die zukünftige staatsrechtl. Stellg der Ärzte in Deutschland 03; Kommentar zum Kongreß der Krankenkassen Deutschlands am $^{25}/_{1}$ 04 in Leipzig 04. ()

Lenobel, Jos., PA., Verlagsbuchhdlr., Hrsg. u. Verl. des „Häuserkatasters der k. k. Reichshaupt- u. Residenzstadt Wien". Wien IX/1, Schulz-Strassnitzki-G. 14. (ebda $^{29}/_{1}$ 58.)

Lensch, Paul, Politik, Dr. rer. polit., leitender Red. d. „Leipz. Volks-Ztg.". Leipzig, Ferd. Rhode-Str. 37. (Potsdam $^{31}/_{3}$ 73.) B: Wandlgn i. d. Verfassg d. Zuckerindust. 00; Sozialist. Literatur 07. ()

Lenski, Ossip, s. Hoffmann, Helene v.

Lent, Gertrud, s. Besold, Gertrud.

Lenthin, Rolf, s. Friedemann, Rud.

Lentner, Ferd., ✠P., ♅, ♃, Dr. jur., o. UP. Innsbruck. (Salzburg $^{14}/_{12}$ 41.) B: Licht u. Schatten, G. 68—73 III; Die Figur des salzburg. Hanswurst 93, 2. A. 95; Bestimmgn geg. Mißbrauch d. Wahn- und Wunderglaubens 95; Unter dem Taktierstabe 95; Denkwürdigkeiten aus Tirols Befreiungskämpfen 99; Sebastian Ruf als Seelenforscher 02; und Fachschriften. ()

Lentz, Ernst, ✠, Ψ, Dr. phil., K. GP., Hrsg. d. „Zeitschr. f. d. Reform d. höh. Schulen". Oliva, Westpr., Am Markt 6. (Insterburg $^{17}/_{5}$ 57.) B: D. Methode u. d. Lehrplan des Comenius 91; D. Entwicklgsalter unserer männlichen Jugend 96; Die Vorzüge des gemeinsamen Unterbaues aller höheren Lehranstalten 00, 3. A. 04; Die Reformschule u. die Stadt Berlin 05; Pädagogisches Neuland, ausgew. Aufsätze u. Vorträge 07; E. Lehrgang der lat. Kasussyntax in Quarta 07.

Lentze, Karl, LP., Red. u. Hrsg. v. „Reichsger.-Korresp." u. „D. Lebenskunst". Leipzig, Körnerpl. 6. (Warsleben $^{28}/_{11}$ 59.) B: Lehrb. d. deutsch. Volksstenogr. 81, 3. A. 92; Weltsprache u. ihre Bedeutg 80; Lehrb. d. Weltsprach.-Stenogr. 86. **Bearb:** Ed. Baltzer, Vegetar. Kochbuch, 17. A. 10.

Lenz, Adolf, ♃, Dr. jur., o. UP. Czernowitz, Universitätsg. 24. (Wien $^{13}/_{1}$ 68.) B: D. strafrechtl. Schutz des Pfandrechts 93; D. Zwangserziehung in England 94; D. Urkundenfälschung 97; D. Jugendstrafrecht 07; D. anglo-amerik. Reformbewegg im Strafrecht 08. ()

Lenz, Fritz (Pl. L. Fritz), Lehrer. Halberstadt. (Querstedt $^{11}/_{7}$ 64.) B: Mehrere Erzählgn aus dem Volksleben, Ged., Volksschauspiele.

Lenz, Leo, s. Schwanzara, J. R.

Lenz, Max, neuere ♕, D., Dr. phil., o. UP., GRegR. Berlin W 50, Augsburgerstr. 39. (Greifswald $^{13}/_{6}$ 50.) B: Kö-

nig Sigismund u. Heinr. V. v. England 74; Drei Traktate aus d. Schriftencyklus des Constanzer Concils 76; D. Schlacht b. Mühlberg 79; Martin Luther 83, 3. A. 97; D. großen Mächte 00; Gesch. Bismarcks, 1. u. 2. A. 02; Napoleon 05, 2. A. 08; Ausgew. Vorträge u. Aufsätze 05, 3. A. 07; Gesch. d. Univ. Berlin 10 IV. **H:** Briefwechsel Philipps d. Großmütigen mit Bucer 80, 88, 92 III.

Lenz, Oskar, ●, ⌂, Dr. phil., o. UP. i. R.; HofR. Baden-Sooß b. Wien. (Leipzig $^{13}/_4$ 48.) **V:** Skizzen aus Westafrika 78; Timbuktu 84 II; Die sog. Zwergvölker Afrikas 94; Wanderungen in Afrika 95; üb. Geld bei Naturvölkern 95; Ophir u. die Ruinen b. Simbabye in SOAfrika 96; Geogr. v. Afrika (Andrees Handb. d. Geogr.) 99, 5. A. 09; Marokko: Gesch., Land u. Leute 07.

Lenz, Philipp, deutsche Dialekte, Dr. phil., Prof. a. d. höh. Mädchensch., Hrsg. (m. Otto Heilig) d. „Zeitschr. f. deutsche Mundarten". Baden-Baden, Ebersteinstr. 27. (Handschuhsheim $^{21}/_{10}$ 61.) **V:** Vergleich. Wörterb. der nhochdeutsch. Sprache u. d. Handschuhsheimer Dial. 98.

Leo, Friedr., klass. Ψ, Dr. phil., o. UP., GRegR., MitHrsg. d. „Hermes". Göttingen, Friedländer Weg 44. (Regenwalde $^{10}/_7$ 51.) **V:** Fachschriften.

Leo, Johs., PrivL., Journalistik, Dr. phil., Red. an d. „Königsb. Hartungschen Ztg.". Königsberg i. Pr., Münchenhof. (Berlin $^2/_3$ 79.) **V:** J. G. Sulzer u. seine Allg. Theorie d. Schönen Künste 07. *

Léon, Victor, ʃ. Hirschfeld, Victor.

Leonardi, Hans, ʃ. Lepehne, Marga.

Leonardus, Johannes, ʃ. Koch, Hans.

Leonhard, Rud., Ψ, Dr. jur. et (h. c.) in legibus, o. UP., GJustR. Breslau, Lindenallee 6. (ebda $^{26}/_{12}$ 51.) **V:** Vers. e. Entscheidg d. Streitfrage über den Vorzug d. successio graduum vor dem Accrescenzrechte nach röm. Rechte 74; In wie weit gibt es nach der Vorschrift d. deutsch. ZPO. Fiktionen 80; Irrtum bei nichtigen Vertr. nach röm. Rechte 82/83 II, 2. A. 07; Noch ein Wort über den jurist. Univ.-Unterr. 99; Rechtsfälle zum vergleichend. Studium des röm. Rechts u. des preuß. Landrechts 87; Univ. Bologna i. MAlter 88; Roms Vergangenheit u. Deutschlands Recht 89; Irrtum als Nichtigkeitsgrund im Entwurfe e. BGB. f. d. D. R. 89; Eideszuschiebg in Familienrechtsprozessen nach demſ. 90; Entwurf e. BGB. f. d. D. Reich u. ſ. Beurteilung 81; Lebensbedingungen d. Rechtspflege 91; Die beſ. Rechtszweige im Entwurfe e. BGB. für d. D. Reich 92; Die Anfechtbarkeit der Verträge f. d. Vermög. e. Dritten 92; Institutionen d. röm. Rechts 94; Überblick üb. d. neue BGB. 97; D. Vollendung d. Deutsch. BGB. 97; D. Erbschaftsbesitz 99; D. Hauptziele d. neuen BGB. 00; Der Allg. Teil in Guttentags Sammlung; Das Recht d. BGB. in Einzeldarstellungen 00; D. neue Gesetzb. als Wendepunkt d. Privatrechts-Wissensch. 00; Der Schutz der Ehre im alten Rom 02; † Ecks Vorträge üb. das R. d. BGB., ergänzt I 03, II 04, III 04; Die Replik des Prozeßgewinns 05; Stimmen des Auslands über die Zukunft der Rechtswissenschaft 05. **H:** Studien z. Erläuterg d. bürgerl. Rechts. **Ue:** R. Saleilles, Einführg in das Studium des deutsch. B. R. 05. ()

Leonhard, Rud., ✉, Dr. phil., UDoz. München. ($^{26}/_3$ 79.) (*)

Leonhardt, Joh., Nov., ✓, Lit.-♔, ⊙, evang. Pfr. Zeiden b. Kronstadt in Siebenbürgen. (Schäßburg $^{28}/_7$ 59.) **V:** A. Siebenbürgen 90; 2. A. 95; Frau Balt, Dr. 96; D. Werberin, Vst. 98; D. Silbergulden, Vst. 02; Über die Heide 10.

Leonhardt, Wilhelm, ♆, Kunst-, Kultur-, Lit.-♔, Eugenetische Ästhetik, ♂, Dr. jur., Assessor. Dresden-A., Marschallstr. 4. (Copitz a. E. $^7/_1$ 80.) **V:** Kryſtall u. Scherbe, Lr. 02; D. rechtl. Stellg d. Landessynode im Kgr. Sachsen 04; Liebe u. Erotik in d. Uranfängen d. deutschen Dichtkunst 10. *

Leoni, Karl, ʃ. König, Friedr. Emil.

Leony, Frau Marie, ⊙. Charlottenburg, Schillerstr. 103. (Züllichau $^{29}/_8$ 52.) **V:** Fallstricke, Lsp. 98; Das Glück, Sch. 00; D. Gelübde, Lsp. 02; Auf glatter Bahn, Lsp. 05; Romantisch, Lsp. 08; Unt. falscher Flagge, Lsp. 08; Irrlichter, Schw. 08.

Lepehne, Frl. Marga (Pſ. E. Vilmar, Hans Leonardi), ÄSV., Romane, **Ue:** FEHDNSchw. Berlin-Schmargendorf, Warnemünderſtr. 5. (Labiau i. Ostpr. $^{19}/_8$ 65.) **V:** Darbende Seelen; Von einem Stamme; Leonie; Prinzeß; Die Rechte; D. Vorgängerin; Tribut; Die Wildkatze.

Leppermann, Hermann, (ℓ.), Dr. phil., ObLehrer am Kgl. Gymn. Paulinum. Münster i. Westfalen. (ebda $^5/_{11}$ 66.) **V:** De correptione vocabulorum iambicorum apud Plautum 90; Griech.-röm. Altertumskunde (m. Dir. Hense u. a.) 03, 3. A. 09; Kommentar zu den ausgew. Briefen Ciceros 05. **H:** Goethe, Hermann u. Dorothea 01, 4. A. 09; Ausgewählte Briefe Ciceros 05.

Leppin, Paul, ♆, Kritik. Prag-Weinberge, Klicperag. 1415. (Prag $^{27}/_{11}$ 78.) **V:** D. Türen d. Lebens, R. 01; Glocken, die im Dunkeln rufen, G. 03; Daniel Jesus, R. 05; Der Berg der Erlösung, R. 08.

Leppmann, Arthur, ✗, Dr. med., Med.-

R., Red. der „Ärztl. Sachverständ.-Ztg.". Berlin NW 40, Kronprinzen-Ufer 23 II. (Raudten $^{31}/_{12}$ 54.) **B:** Wissenschaftl. und popul. medizin. Schriften. ( )

Lerch, P. Wenzel, SJ., Missions-Pr. Mariaschein, Böhm. (Hainspach $^{15}/_{10}$ 46.) **B:** Zahlreiche Volksschriften.

Leser, Edmund, Chirurgie, Dr. med., Prof., G'SanR. Frankfurt a. M., Westendstr. 78 I. (Münster i. W. $^{1}/_{5}$ 53.) **B:** Lehrb. d. spez. Chirurgie 90, 9. A. 09; Operations-Vademecum f. prakt. Ärzte 99, 2. A. 01; Lehrb. d. allgem. Chirurgie 05, 2. A. 08.

Leser, Emanuel, Nationalökonomie, Dr., a.o. UProf. Heidelberg, Kaiserstr. 2. (Mainz $^{26}/_{9}$ 49.) **B:** Neckers zweites Ministerium 71; Der Begriff des Reichthums bei Adam Smith 74; Die Hypothekenbanken u. ihre Jahresabschlüsse 79; Ein Accisestreit in England 79; Untersuchgn zur Gesch. der Nationalökonomie I 81; Eine Denkschrift über die engl. Wollenindustrie 85; William Staffords drei Gespräche 95; Zur Gesch. der Prämiengeschäfte 96; Robert Malthus' drei Schriften über Getreidezölle 96; David Ricardos Schriften über Getreidezölle 05.

Leser, Hermann, ⁂, Dr. phil., a.o. UProf. Erlangen, Burgbergstr. 41 I. (Weimar $^{1}/_{6}$ 73.) **B:** Z. Methode d. krit. Erkenntnistheorie 00; Das Wahrheitsproblem unt. kulturphilos. Gesichtspunkt 01; Grundcharakter u. Grundprobleme der Euckenschen Philosophie 07; Joh. Heinr. Pestalozzi 08. **H:** Fichtes Reden an d. deutsche Nation 08. ( )

Leser, Frau Lotta L., ASV., DSch., ♀, Nov., Märch. Philadelphia, U. S. A., 1422 Venango Str. (Berlin.) **B:** Schön-Rottraut, romant. Märchensp. 04; Das zerrissene Bild u. and. Gesch. 04.

Lesk, Karl, PAl., DOSchG., WP., Politik, Fischerei, Red. der „Reichspost" u. der „Östr. Fischerei-Ztg.". Wien VIII, Langeg. 32. (ebda $^{26}/_{12}$ 62.)

Leske, Maria, s. Witter, Marina.

Lesker, Bernh., (L.), ♔, ✓, Pfr. Münster b. Dieburg i. H. (Schwerin i. M. $^{30}/_{11}$ 38.) **B:** Aus Mecklenburgs Vergangenheit; Irlands Leiden u. Kämpfe; St. Wendelinus, 5. A. 00; E. Fahrt a. d. Adria 95. **U:** Nachf. Christi 94, n. A. 00.

Leskien, August, slav. Ψ, Dr. phil., o. UProf., GHofR. Leipzig, Stephanstr. 10. (Kiel $^{8}/_{7}$ 40.) **B:** Handb. d. altbulgarischen Sprache, 5. A. 10; Zur Kritik d. künstl. Weltsprachen 07; Grammatik der altbulgar. Sprache 09; u. a.

Leß, Emil, Meteorologie, Dr. phil., Prof., PrivDoz. a. d. Univ. u. d. landw. HSch. u. Leiter d. öffentl. Wetterdienststelle Berlin (Wetterbureau). Berlin NW 23, Bachstr. 3. (Königsberg i. Pr. $^{14}/_{4}$ 55.)

Lessen, L. Salomon, WA., Reise✓, ♆, Nov., Essays, Red. d. illustr. Wochenschrift „Die Neue Welt". Berlin-Niederschönhausen, Waldowstr. 13. (Lessen i. Westpr. $^{17}/_{9}$ 73.) **B:** Vignetten 94; Kosmische Kränze 95; Fackeln 04; Achtung Bombe! Schw. 05; Mimosen, Erz. 05; Die Perlenschnur d. Adria 06; D. Agitator wider Willen, Schw. 08; Lebensmittag 10.

Lessenthin, Berthold, Riesengebirgsliter. Breslau I, Neue Gasse 4. (ebda $^{27}/_{8}$ 42.) **B:** D. Riesengeb. i. Wint. 01.

Lesser, Adolf, ✓, Dr. med., a.o. UP., Gerichtsarzt. Breslau, Kaiser Wilhelm-Platz 1. (Stargard i. P. $^{22}/_{5}$ 51.) **B:** Atlas d. gerichtl. Medizin 84 u. 90; Stereoskop. gerichtl.-mediz. Atlas 98—00; Stereoskop. gerichtsärztl. Atlas 03.

Lesser, Ladislaus Leo Frhr. v., Chirurgie, Dr. med., UDoz. Leipzig, Schwägrichenstr. 1. (Warschau $^{28}/_{7}$ 46.) **B:** Chirurgische Hilfeleistungen bei dringend. Lebensgefahr 80; 5 Jahre poliklin. Tätigkeit 83; Experimentelles u. Klinisches über Skoliose; Varicen; Transfusion; Hauttuberkulose; Pes varus paralyticus; Operative Behandlg schlecht geheilter Brüche im Handgelenk; Organisation des catgut u. über Heteroplastik; Listers antisept. Wundbehandlg; Üb. d. Verbandpäckchen d. Soldaten; Üb. Luxation des os lunatum carpi; Üb. Seehospitze f. Kinder; D. Rechtlosigkeit d. ersten Kindesalters; Üb. Volksbäder; Üb. Antisepsis; Eigent. Erkrankg i. Bereich d. oberen Tibiaepiphyse; Üb. das Schuhwert; Üb. Unsterblichkeit; Maßnahmen bei Luft- u. bei Fettembolie; u. a.

Lesser, Frl. Sophie (Pf. Lisa Seiler), ✓, Rom., **U:** EFI, wissenschaftl. Lehrerin. Berlin SO 26, Kottbuser Ufer 38 III. (Wien $^{19}/_{10}$.) **B:** Die Frau gegen den Alkohol.

Lessing, Otto Eduard, Lit♔, Dr. phil., Prof. d. deutsch. Lit., Mit-Hrsg. d. „Journal of English & Germanic Philology". Urbana, Illinois, 1006 W. Nevada St. (Heimsheim, Württ. $^{28}/_{9}$ 75.) **B:** Schillers Einfluß auf Grillparzer 02; Grillparzer u. das Neue Drama 05; Die neue Form 10. **U:** Walt Whitmans Prosa-Schriften 06; Horace Traubel, Weckrufe 07.

Lessing, Theodor, ⁂, ☪, Dr. phil., PrivDoz. an d. THSch., Hrsg. der Monatsblätter „Das Recht auf Stille" und „Arzt als Erzieher". Hannover, Stolzestr. 12 a. (ebda $^{8}/_{2}$ 72.) **B:** Komödie, R. 91 II; Laute u. leise Lieder, G. 94; Im Vorfrühling, Dr. 95; Recht d. Lebens, Dr. 96; M. Bashkirtseff 98; Erkenntnislehre African Spirs 98; Einsame Gesänge, G. 99; Schopenhauer, Wagner, Nietzsche, Einführung in moderne Philoso-

phie 05/06; Hypnose u. Suggestion 07; Theaterseele, Bühnenästhetik 07, 2. A. 08; D. Lärm 07; Madonna Sixtina, Studien 08; D. Saat in Schnee, Dchtgn. 08; Der Bruch i. d. Ethik Kants 09; Wertaxiomatik 09. H: Tagebücher der Maria Baschkirtseff 00. Ue: Muriel Rice, Von zwei Ufern 09.

Leßmann, Otto, BP., Musik. Groß-Lichterfelde, Geibelstr. 7. (Rüdersdorfer Kalkberge $30|_1$ 44.) B: Liszt 81.

Leube, Frau Ida (Pf. Oskar Herzfried), BB., ♂, ♀, ✍, Wien IV, Gr. Neug. 5. (ebda $28|_8$ 68.) B: Sonnensucher, Libretto; Fehler u. Verbrechen; — (m. R. Thamm): Ruhmeswege, Schw.; Gräfin Fritzi, Lsp.; Folgen d. Salome, Schw.; Vater wird gesucht, Schw.; — Übergangsmenschen, Einakter-Cyklus; Beatrix, Dr.; Der Verdächtige, Lsp.; Prinz Heinz, dramat. Episode; Aus hellen Tagen, G.

Leuchtenberger, Gottlieb, deutsche Lit., Ψ, ✠, GRegR., GymnDir. a. D. Groß-Lichterfelde. (Wittenberg $14|_{19}$ 39.) B: Dispositionen zu deutschen Aufsätzen u. Vorträgen I 75, 6. A. 06, II 79, 5. A. 06; Dispositive Inhaltsübersicht d. drei olynth. Reden 82, 2. A. 84; Oden des Horaz für den Schulgebrauch disponiert 89, 4. A. 09; Sprache in Luthers kl. Katechismen 91; Philos. Propädeutik auf d. höh. Schulen 93, 2. Abdr. 09; Hauptbegriffe d. Psychologie 89; Hauptbegriffe d. Logik in Beispielen 06; Aus dem Leben d. höh. Schule, Schulreden 09; Vademecum für junge Lehrer 09.

Leue, Hans, Gabelsbergersche Stenogr., Eisenbahnsekr. Braunschweig, Nordstr. 9. (Holzminden $7|_{10}$ 57.) B: Gesch. des Braunschweig-Hannoversch. Stenographen-Verbandes 96; Hauptregeln d. Satzkürzg 01, 8. A. 08; Lesebuch z. Einführung in die Redeschrift 03; Kleines Übungsbuch zu den Hauptregeln der Satzkürzung 05.

Leumann, Ernst, Sanskrit-Lexikogr., Jaina-Lit., Entzifferung ostturkest. Fragmente, Dr. phil., o. UP. Straßburg i. E., Sternwartstr. 3. (Berg i. Thurgau $11|_4$ 59.) H: Aupapatika-sutra 83; Dasavaikalika-sutra u. -niryukti 92; Sanskrit-English Dictionary (mit Monier-Williams u. C. Cappeller) 99; Indica 07. B: Unvergessene 09.

Leuschner, Oskar (Pf. Erich Stark), ♂, ♀, ✍, Hum., ♁. Berlin-Südende, Potsdamerstr. 4. (Großburg $9|_5$ 70.) B: Humoresken 93; Aus gold. Zeit, G. 94; Psychodram. Vortragsdichtungen 95; Am Weihnachtsabend, Festsp. 95: Die Comitésitzung, Vst. 95; Durfgeschichten in schles. Mundart 96; Rübezahl, Märchensp. 00; u. m. a. ()

Leuß, Hans, ASV., Polit., ♛, Sozial., ♂, ♂, Red. an der „Welt am Montag“. Charlottenburg, Olivaerplatz 7 I. (Spiekeroog $10|_{12}$ 61.) B: Landeskirche od. Freikirche 82; Klarheit! 84; Humanis homo! G. 99; Aus d. Zuchthause 02, Volksausg. 07; Wilh. Freih. v. Hammerstein 04; Gekrönte Sanguiniker 06, u. m. a. ()

Leusser, Josef, ASV., ♂, Dr. med., K. Hofr., Arzt. Bad Kissingen, Theresienstr. 5, Villa Thea. (Arnstein $7|_{12}$ 60.) B: Kissingen f. Herzkranke 98; Geb. 02. H: Otto v. Botenlaubens Minnelieder 97.

Leute, Josef, ASV., Kirchen- u. Kult.♛, Red. Berlin-Südende, Stefanstr. 11. (Wurzach $24|_3$ 73.) B: Die Ehe (anonym) 03; Das Sexualproblem u. d. kath. Kirche 08; Wahrmund vor Pilatus u. dem k. k. Staatsanwalt 08; Im Banne Roms 10.

Leutelt, Gustav, Erz., ObLehrer. Unter-Maxdorf i. Böhmen. (Josefsthal $21|_9$ 60.) B: Schilderungen a. d. Isergebirge 99; Die Könighäuser, R. 05. ()

Leutwein, Theodor, Kolonial-Gebiet, Generalmajor a. D., Gouverneur a. D. Ueberlingen a. Bodensee. (Stümpfelbrunn i. Baden $9|_5$ 49.) B: Elf Jahre Gouverneur in Deutsch-Südwestafrika 06, 3. A. 07. ()

Leverkühn, August, Dr. jur., Amtsgerichtsrat. Lübeck, Schillerstr. 1a. (Hannover $25|_{10}$ 61.) B: Inhalt u. Auslegung d. Hohenliedes 92; Jugendgeb. 00; Dantes Pilgerfahrt durch d. Jenseits 00; Industrielle Ansiedelung 06.

Levetzow, Karl Michael Frhr. v. (Pf. Charles de Louvel in Frankreich), ASV., ♂, Essay, ♁, Nov. Marseille, 125 Promenade de la Plage u. Schloß Divak, Post Auspitz, Mähren. (Schloß Dobromielitz, Mähren $10|_4$ 71.) B: Gedanken eines Anderen von Ihm selbst 96; Höhenlieder 98; Pierrots Leben, Leiden u. Himmelfahrt 01; Buntes Theater I/II 02; Louise Michel 06; Der Bogen des Philoktet, Tr. 08.

Levi, Arth. (Pf. A. Rutari), ✍, ♀, Kinderschr., Ue: FE, Korresp. d. „Straßb. Post“. London W, 133 New Bond Street. (Eßlingen $6|_{10}$ 62.) B: Kossak, Biograph. 84; Aus Bismarcks Jugendjahren 85; Berlin in Freud u. Leid 88; Selected Works of L. Alma Tadema 95; Sommertage i. Schwarzwald 04; Londoner Skizzenbuch 06.

Levi, Frau Thekla, geb. Edenfeld (Thekla Edenfeld), ♂. Stuttgart, Langestr. 12b II. (ebda $23|_5$ 71.) B: Hochzeitsgeb. 97, 2. A. 10; Aufführgn u. Festspiele f. Jung u. Alt.

Levin, Mor., ✍, ♛, ♁, Dr. phil., Pred. d. jüdisch. Reformgemeinde. Berlin W, Fasanenstraße 27. B: Gott u. Seele 71; Iberia 85; Barlochba 92; D. Reform des Judentums 95; Lehrb. d. bibl. Gesch. und

Lit., 4. A. 07, d. jüd. Gesch. u. Lit., 4. A. 08, d. israel. Religion, 3. A. 10; Harfe u. Posaune 09.

Levy, Albert, ⁂, Bankfekr. Hamburg, Fruchtallee 69 p. (ebda 11_{7} 73.) **B:** Philosophie der Form 01; Vorbedinggn e. jed. wahren Erkenntnis 03; D. dritte Dimension 08; Spinozas Bildnis 09.

Levy, Alphonse (Pf. Ernst Maurer; Alph. Müller), ♆, Nov., **Ue:** EF, Red. v. „Im deutschen Reich". Berlin SW, Lindenstr. 13. (Dresden $19|_{11}$ 38.) **B:** Apfelblüten, G. 77; Rousseau; Meisterwerke d. Dresdener Galerie; Die Begräbniskapelle im Dome zu Freiberg; F. Burgkeller u. a. Gesch. 92; D. Berufswahl der Knaben 94; Erziehung d. jüd. Jugend z. Handwerk u. z. Bodenkultur 95; Erlebt, Erz. 96; Gesch. der Juden in Sachsen 00. **H:** Ges. Schriften Emil Lehmanns. **Ue:** Lamartine: Raphael u. Dichtungen, Graziella.

Lewald, Emmi, geb. Jansen (Pf. Emil Roland), Nov., Rom., ♆, Frau GObFinR. Berlin W, Ansbacherstr. 5. (Oldenburg i. Gr. $5|_{12}$ 66.) **B:** Uns. lieben Leutenants 87, 11.—13. Tauf. 02; D. Kantor v. Orlamünde 89, 2. A. 94; Gesch. eines Lächelns u. a. Nov. 94; Frl. Kunigunde, N. 94; Ged. 94; Sein Ich, R. 96; Kinder d. Zeit, R. 97; Italien. Landschaftsbilder 97; In blauer Ferne 98; Gefühlsklippen 99; Das Glück der Hammerfelds 00; Der Mut zum Glück 01; Neue Ged. 01; Das Schicksalsbuch, N. 04; Sylvia, R. 04; Die Heiratsfrage, N. 05; Der Lebensretter, N. 06; D. Hausbrot d. Lebens, R. 08.

Lewalter, Joh., Musik, Musiklehrer. Cassel, Wolfsschlucht 12 II. (ebda $24|_{1}$ 62.) **H:** Deutsche Volkslieder in Niederhess. ges. 90/94, 2. A. 96; Hess. Kinderliedchen (mit Dr. Eskuche) 91; Schwälmer Tänze 97, 2. A. 04; „Es soll sich ocker Keiner mit der Liewe abgäwen", volkstüml. Lied aus Hessen 07.

Lewikoff, S. J., s. Wasserburger, Paula v.

Lewinsky, Jos., Musikkritik, ✓, Humor, Gesanglehr. Berlin W, Steinmetzstr. 31. (Prossnitz i. Mähr. $12|_{9}$ 39.) **B:** Theatral. Karrieren 81; Vor d. Kulissen 81, n. F. 82; Aus d. Guckkasten 86; Bei d. Großen des Thrones u. d. Bühne 88; Vs. Brettern u. Podium 88; O diese Künstler 90.

Lexis, Wilh., ⊟, Dr. phil. et rer. pol., o. UP., GObRegR., MitHrsg. d. „Jahrb. f. Nationalökon. u. Statistik" u. d. „Handwörterb. d. Staatswiss.". Göttingen. (Eschweiler $17|_{7}$ 37.) **B:** D. franz. Ausfuhrprämien 70; Einleitung in die Theorie der Bevölkerungsstatistik 75; Zur Theorie der Massenerscheinungen in der menschlichen Gesellschaft 77; Gewerkvereine u. Unternehmerverbände in Frankreich 79; Krit. Erörterungen über die Währungsfrage 81; Die Besoldungsverhältnisse der Lehrer an den höheren Unterrichtsanstalten Preußens 98; Die neuen französ. Universitäten 01; Abhandlungen zur Bevölkerungs- u. Moralstatistik 03; D. Handelswesen 06 II; Allg. Volkswirtschaftslehre 10. **H:** Die deutsch. Universitäten 93 II; Die Reform des höh. Schulwesens in Preußen 02; D. Unterrichtswesen d. deutschen Reichs 04.

Leyden, E., s. Reichel, Eugen.

Leyden, F. v., s. Jagemann, Eugen v.

Leyen, Alfr. v. der, ⊟, ⚖, Dr. jur., WGObRegR. Berlin-Wilmersdorf, Bayrische Str. 44. (Goldschmieding $28|_{6}$ 44.) **B:** 10 Jahre preuß.-deutsch. Eisenbahnpol. 76; NAmer. Eisenbahnen 85; Finanz- u. Verkehrspol. d. nordamer. Eisenb. 94, 2. A. 95.

Leyen, Friedrich v. der, german. Ψ, Märchenkde, Dr. phil., a.o. UP. München, Kaulbachstr. 26 III. (Bremen $19|_{8}$ 73.) **B:** D. armen Hartmann Rede vom Glauben 97; Indische Märchen, übersr. 98; Das Märchen in d. Göttersagen d. Edda 99; Deutsche Universität u. deutsche Zukunft 06; Einführung in das Gotische 07; Die Götter u. Göttersagen der Germanen 08; Das Märchen 10. **H:** Herder, Ideen 04; F. Schlegel, Fragmente 04; Wilhelm Herz, Gesammelte Abhandlgn 05; Deutsches Sagenbuch 08. **H. u. Ue:** Älteste deutsche Dichtungen (m. K. Wolfskehl) 09.

Lhotzky, Heinrich, AGB., Dr. phil., Hrsg. d. Vierteljahrsschr. „Leben". Ludwigshafen am Bodensee. (Claußnitz, Sa. $21|_{4}$ 59.) **B:** Leben u. Wahrheit 98, 2. A. 03; D. Weg z. Vater, e. Buch f. werdende Menschen, 4. T. 04; Religion oder Reich Gottes, e. Gesch. 04, 2. A. 05; Die Gesch. von den Schäfchen f. Kinder u. ihre Gesellen 07; D. Zukunft d. Menschheit 07; D. Seele deines Kindes 08, 50. T.; Vater u. Sohn, ein Wort zur geschlechtl. Aufklärung 09; Vom Erleben Gottes 09, 20. T.

Liberalissimus, s. Kappstein, Theodor.

Licht, Hugo, △, Dr.-Ing. h. c., Prof., GBauR., StadtBauR. a. D., Hrsg. der Zeitschr. „Die Architektur des 20. Jahrh.". Leipzig, Keilstr. 1 III. (Nied.-Zedlitz $21|_{2}$ 41.) **B:** D. Architektur Berlins 77; D. Architektur Deutschlands 78/82 II; Die Architektur der Gegenw. 86—96. ()

Licht, Stefan, PA., CC., Wirtschaftspolitik, Verwaltungsrecht, Dr. jur., Hof- u. Ger.-Advokat, Reichsratsabg. Wien I, Schmerlingpl. 2. (Brünn $28|_{10}$ 60.) **B:** Der Arbeitsvertrag in d. Rechtsdurchsetzg 98. **H:** Das landwirtsch. Genossenschaftswesen in Deutschland (m. Dr. Moriz Ertl) 99; Mittel u. Wege z. genossensch. Organisation d. kleingewerbl. Kredites in Österreich 01; D. Industrie u. d. Praxis der

Personalsteuergesetze 04; Aufgaben der Industriepolitik in Österreich bis zum Ablaufe der Handelsverträge 08. ()

Lichtenberg, Reinhold Frhr. v., Kunst♁, Dr. phil., Prof., Hrsg. d. Zeitschrift „Memnon". Berlin-Südende, Mittelstr. 15 a. (Fiume $^{15}|_{12}$65.) **B:** Zur Entwicklungsgesch. d. Landschaftsmalerei bei d. Niederländ. u. Deutsch. im 16. Jahrh. 92; Über d. Humor bei d. deutsch. Kupferstechern u. Holzschnittkünstlern d. 16. Jahrh. 97; Das Porträt an Grabdenkmalen 02; Über einige Fragen d. modernen Malerei 03; Beiträge z. ältesten Geschichte von Kypros 06; Hundert Jahre deutsch-röm. Landschaftsmalerei (m. Jaffé) 07; D. ion. Säule als klass. Bauglied rein hellenisch. Geiste entwachsen 07; Haus, Dorf, Stadt 09; Die ägäische Kultur 10; Einflüsse d. ägäischen Kultur auf Syrien u. Ägypten 10. **Ue:** Alb. Roß Parsons, Parsival 97.

Lichtenberger, Franz, AESV., ♅, ℞, Ästhetik, Naturw., Volks- u. Jugendschr. Magdeburg, Bahnhofstr. 51. (Ahrensfelde b. Berlin $^{31}|_{8}$ 81.) **B:** Was wir uns v. d. deutsch. Flotte erzählt haben, Gespräche mit meinen Schuljungen 05, 5. A. 06; Allerlei v. Leben d. Pflanzen I 07, 2. A. 08, II 08; Meine Verse I 08. **Begr:** Der Heilige Garten, Monatsschr.

Lichtenfelt, Hans, PVL., ⁄, ⌨, ⚗, Dr. phil., Prof. Bonn a. Rh. ($^{15}|_{10}$ 57.)

Lichtenheld, Adolf, DOSchG., Germanistik, ⁂, Dr. phil., GP. Wien IX, Liechtensteing. 2. (Göll $^{3}|_{7}$ 43.) **B:** Studium d. Sprachen u. d. intellekt. Bildg 82; Formale Bildg 94; Grillparzerstudien 91; u. mehrere Schulausg. v. Schriften deutscher Klassiker.

Lichtenstein, Edmund (Pf. Ed. Mund [für Polit.], L. Stein [f. Satir.]), Red. Berlin W, Bachstr. 7. (Cottbus $^{22}|_{1}$ 64.) **B:** Den Manen Berth. Auerbachs, G.; Wilde Ranken, G.; Sibirien in Preußen, polit. Streitschr.; Fluch auf Juda, erz. G.: In Banden, G.; Bunt Gedränge, G. ()

Lichtenstein, Jul., PVL., ♅, Kritik, ⁄, Journalist. Breslau, Augustastr. 56. (Pietna i. ObSchl. $^{2}|_{9}$ 60.)

Lichter, August, AESV., Dialekt♅, Lehrer. Leutmannsdorf i. Schl. (Naselwitz i. Schl. $^{8}|_{3}$ 60.) **B:** M. Muttersprooche 93, 2. A. 98; Durspum'ranzen 98; Derheeme 00; Mietebrenge 05; Nockagänger 11.

Lichtwark, Alfred, Ästhetik, ♲, Dr. phil., Prof., Dir. d. Kunsthalle. Hamburg, Bassinstr. 1. (ebda $^{14}|_{11}$ 52.) **B:** Makartbouquet u. Blumenstrauß 94; Palastfenster u. Flügelthür 01; E. Sommerfahrt 03; Meister Bertram 05; D. Deutsche d. Zukunft 05; Übungen i. d. Betrachtg v. Kunstwerken, 7. u. 8. A. 09; u. m. a. ()

Lichtwer, J. Roloff, Oscar.

Lidzbarski, Mark, orientalische Ψ, Dr. phil., o. UP. Greifswald, Roonstr. 2. (Block $^{7}|_{1}$ 68.) **B:** De propheticis, quae dicuntur, legendis Arabicis 93; Die neuaramäischen Handschriften der Kgl. Bibliothek zu Berlin 94/96 II; Handbuch d. nordsemit. Epigraphik 98 II; Ephemeris für semit. Epigraphik, seit 00; Das Johannesbuch der Mandäer I 05; Altsemit. Texte I 07.

Liebe, Georg, ⚖, Dr. jur., JustR., RA. u. Notar. Leipzig, Katharinenstr. 1. **B:** D. Bürgerl. Recht 04 II. ()

Liebe, Georg, Kultur♁, Dr. phil., Kgl. Archivrat. Magdeburg, Victoriastr. 11. (Berlin $^{2}|_{11}$ 59.) **B:** Kommunale Bedeutg d. Kirchspiele in deutsch. Städten 85; Das deutsche Nationalgefühl 95; D. Kriegswesen Erfurts 96; D. Univ. Erfurt u. Dalberg 98; D. Soldat i. d. deutsch. Vergangenh. 99; Soz. Studien a. deutsch. Vergangenh. 01; D. Judentum i. d. deutsch. Vergangenh. 03; Die mittelalterlich. Siechenhäuser d. Prov. Sachsen 05.

Liebe, Georg, Gesundheitspfl., Dr. med., leit. Arzt seiner Heilanst. f. Lungenkranke. Waldhof Elgershausen, Kreis Wetzlar. (Geithain $^{11}|_{8}$ 65.) **B:** Mutter u. Kind 94; Üb. Volksheilstätten f. Lungenkranke 95; Der Alkohol, ein Feind d. Gesunden u. Kranken 97; Handb. der Krankenversorgung u. Krankenpflege (m. Dr. P. Jacobsohn u. Dr. G. Meyer) 98/02; Alkohol u. Tuberkulose 99; Der Stand d. Volksheilstättenbewegung, 5. Bericht 00; Die studierende Jugend u. d. Alkoholfrage 04; Die Arbeit in d. Jugendlogen d. Guttemplerordens (m. Helene Galle) 05; Unterricht im Freien 07; Vorlesungen üb. Tuberkulose I 09.

Liebe, Theodor, ⁄, Dr. phil., GP. a. D. u. ThSchDoz. Berlin SW, Yorkstr. 89. (Wittenberg $^{16}|_{2}$ 31.) **B:** Grundriß d. spez. Botanik 66, 3. A. 90; Elemente d. Morphologie 68, 4. A. 91; Grundzüge d. Anatomie u. Physiologie 80.

Liebenau, Frl. Anna v., (k.). Luzern, Franziskanerpl. 14. (ebda $^{15}|_{9}$ 47.) **B:** Erzählungen. ()

Liebenau, Theodor v., schweiz. ♔, Dr. phil., Staatsarchivar. Luzern, Franziskanerpl. 14. (ebda $^{3}|_{12}$ 40.) ()

Lieber, August, ⚖, Dr. med., Prakt. Arzt. Innsbruck, Innrain 24 I. (Camberg, Nassau $^{3}|_{8}$ 47.) **B:** Erste ärztliche Hilfeleistg auf Alpenwanderungen 89, 2. A.; Hochlandsklänge 00, 3. Tausd. 06; Auf stillen Pfaden, 1. u. 2. A. 02; Aus tiefen Schachten 06.

Lieber, Gabriele v., Skizzen, Essay, Frauenfrage, Red. der „Frauen-Zukunft". Grünwald bei München. (Cassel.) ()

Liebermann, Bernhard, ✝, relig. ♌, Dr. phil., Pfr., Hrsg. der „Seelsorge in Theorie u. Praxis". St. Graba, S.-Mein. (Steinbach $^{3}/_{5}$ 58.) **B:** Zweckbegriff b. Trendelenburg 89; Geschichtl. a. Judenbach 93, 2. A. 98; Königin Luise, Festsp. 94; Merkwürdige Gesch. e. Judenbacher Pfarrers 95; Sternblumen, G. 96; Friedele, dramat. wend. Sage 95: Stiftslehn, Stiftskirche u. Stift Graba (mit 22 Urkunden) 98; D. seelsorgerl. Diagnose 99; D. Kirche v. St. Graba u. ihre Altertümer 04; Elisabeth v. Brandenbg, Festsp. 06; Geistl. Volkslieder 09; Gustav Adolf, Festsp. 10.

Liebermann, Felix, ♔, Ψ, u. ⅓ d. engl. Mälters, Dr., D.C.L., LL.D., Prof. Berlin W, Bendlerstr. 10. (ebda $^{20}/_{7}$ 51.) **B:** Anglonormann. Geschichtsquellen 79; Monumenta Germaniae historica. Bd. 27 u. 28 85/88; Quadripartitus, engl. Rechtsbuch 92; Leges Angl. London. coll. 96; Gesetze der Angelsachsen 98/06; Leges Henrici 01.

Liebermann, Karl, organ. ⚗, Dr. phil., ThSchP., GRegR. Berlin. ($^{23}/_{2}$ 42.) ()

Liebermann, Frau Marie, geb. Roda (Pſ. M. Roda Roda). Budapest IV, Régi-posta-utcza 6. (Puszta Zdenci $^{1}/_{5}$ 75.) **B:** Der wilde Milan, R. 00; u. andre gemeinsame Schrift. m. Alex. Roda Roda (ſ. d. !).

Liebermann, Max, ♌, Prof., Maler. Berlin NW, Pariserpl. 7. (ebda $^{20}/_{7}$ 47.) **B:** Degas, 4. A. 02; Jozef Israels 01, 3. A. 02; Über die Phantasie in der Malerei 04. ()

Liebermann v. Sonnenberg, Max, ♅, Judenfrage, ObLeutn. a. D., M. d. R. Charlottenburg, Holtzendorffstr. 20. (Weißwasser $^{21}/_{8}$ 48.) **B:** Ged. II, 3. A. u. a. **H:** Deutsch-Soziale Blätter 84—06. ()

Liebermann v. Szentlörincz, Leo, Hygiene u. angew. ⚗, Dr. med., o. ö. UProf. u. Dir. b. hygien. Institutes d. Universität. Budapest VIII, Esterházy-utcza 5. ()

Liebert, Arthur, ⁂, Kultur♔, Dr. phil., stellvertr. Geschäftsführer d. Kantgesellschaft. Berlin W 15, Fasanenstr. 48. (ebda $^{10}/_{11}$ 78.) **B:** Pico von Mirandula 05; Monismus u. Renaissance 09. **Mit-Red:** Kant-Ausg. d. Preuß. Akademie d. Wissensch. *

Liebert, Eduard v., ⚔, Kriegs♔, Gen.-Lt. z. D., Exz., M. d. R. Berlin W, Bregenzerstr. 9. (Rendsburg $^{16}/_{4}$ 50.) **B:** D. poln. Kriegsschauplatz (u. d. Pſ. Sarmaticus) 81; Von d. Weichsel zum Dnjepr (desgl.) 86; Neunzig Tage im Zelt 97; Nationale Forderungen 04, 2. A. 07; D. deutschen Kolonien u. ihre Zukunft 06; Die Entwicklung der Sozialdemokratie u. ihr Einfluß auf das deutsche Heer 06; Heer u. Sozialdemokratie 10; Begründung des Deutschen Reiches 10, 2. A.; D. Verfassg des Deutschen Reiches 10, 2. A.

Liebfrauenlob, ſ. Koch, Gaud.

Liebich, Bruno, Orientalistik, Dr. phil., Prof. Jena, Talstr. 34. (Altwasser, Bez. Breslau $^{7}/_{1}$ 62.) **B:** Panini 91; Wortfamilien d. lebenden hochdeutschen Sprache 99, 2. A. 05; Candragomin 02; Sanskrit-Lesebuch 05.

Liebich, Constantin. Berlin-Friedenau, Friedr. Wilhelm-Platz 2. (Breslau $^{9}/_{6}$ 47.) **B:** D. Somnambule 83; Obdachlos 94, 2. A. 01; Im Abgrund, R. 97; Das Arbeitsheer 02.

Liebisch, Rud. (Pſ. Jean Borsen), LP., Erz., ⁄, ♅, Red. d. „Anh. Staats-Anz.". Dessau, Blumenthalstr. 2 p. (St. Johann $^{25}/_{12}$ 61.) **B:** Lieder e. Handwerksburschen 90, 2. A. 96; D. Hochzeitsreise, N. 98; D. zerbrochene Krug u. a. Nn. 02.

Liebisch, Theodor, Kristallogr., ⊕, Dr. phil., o. UProf., GBergR. Berlin N 4, Invalidenstr. 43. (Breslau $^{29}/_{4}$ 52.) **B:** Geometr. Kristallogr. 81; Physik. Kristallogr. 91; Grundriß d. physikal. Kristallogr. 96.

Liebmann, Albert, Sprachheilkde, Dr. med., Arzt f. Sprachstörungen. Berlin NW, Lessingstr. 24. (ebda $^{22}/_{3}$ 65.) **B:** Unters. u. Behandlg geistig zurückgebl. Kinder 98; Vorles. üb. Sprachstörgn 98 ff.; Sprachstörgn geistig zurückgebl. Kinder 01; Sprache d. Geisteskranken (m. Max Edel) 03; Stotternde Kinder 03; Stottern und Stammeln, 2. A. 04.

Liebmann, Heinrich, ⅄. Dr. phil., o. ThSchP. München. (Straßburg i. E. $^{22}/_{10}$ 74.) **B:** Lehrbuch der Differentialgleichgn 01: Nichteuklid. Geometrie 05; Notwendigkeit u. Freiheit in der Mathemätik 05.

Liebmann, Otto, ⅓, Dr. jur. h. c., Verlagsbuchhändler (Firma gleichen Namens), Hrsg. u. Schriftleit. d. „Deutsch. Juristen-Ztg.". Berlin W 57, Potsdamerstr. 96. (Mainz $^{24}/_{4}$ 65.)

Liebmann, Otto, ⁂, ♅, Dr. phil., o. UProf., GHofR. Jena, Villengang 3. (Löwenberg $^{25}/_{2}$ 40.) **B:** Kant u. d. Epigonen 65; Üb. d. Freiheit d. Willens 66; Üb. den objekt. Anblick 69; Vier Monate v. Paris (anon.) 71, 2. A. 96; Analysis d. Wirklichkeit 76, 3. A. 00; Gedanken und Tatsachen 82/04 IV, I 2. A. 04; Über philos. Tradition 83; Klimax d. Theorien 84; Weltwanderung, G. 99; Geist d. Transscendentalphilos. 01; Grundriß d. krit. Metaphysik 01; Trilogie b. Pessimism.; Gedanken üb. Schönheit u. Kunst 02; Immanuel Kant, eine Gedächtnisrede 04.

Liebrecht, Maria, ſ. Haug, Maria.

Liebrich, Carl Aug., PVL., ♅, ⁄, Dr. phil. Gotha, Kunstmühlenweg 1. (Wißmar,

Kr. Wetzlar 19|5 58.) B: v. Kleist, Dr. 88. H: O. Baisch, Lieder u. Sinnsprüche 93.

Liefmann, Robert, Nationalökonomie, Dr., a.o. UP. Freiburg i. B., Goethestr. 33. (Hamburg 4|2 74.) B: Die Unternehmerverbände 97; Üb. Wesen u. Formen d. Verlags (der Hausindustrie) 99; Schutzzoll u. Kartelle 03; Kartelle u. Trusts 05, 2. A. 10; Ertrag u. Einkommen a. d. Grundlage e. rein subjekt. Wertlehre 07; Beteiligungs- u. Finanzierungsgesellschaften 09.

Lienert, Meinrad, Nov., ✠. Zürich. (Einsiedeln 21|5 65.) B: Flüehblüemli 90; Jodler vom Meisterjuzer 93; Gesch. aus d. Schwyzerbergen 93, 2. A. 00; Erz. a. d. Urschweiz 95; 's Mirli 96; D. letzte Schwanauritter 96; Lieder d. Waldfinken 97; Gesch. aus der Sennhütte 99; Die Wildleute 01; Der Strahler 02; D. Immergrünen 04; 's Juzlienis Schwäbelpfyfili 06; Das war eine goldene Zeit! 07; 's Heiwili 08; Der Pfeiferkönig 09; D. Bergspieglein 10.

Lienhard, Friedrich, ✪, ✍, ✠. Straßburg i. E., Schiltigheimer Ring 6. (Rothbach im Els. 4|10 65.) B: Naphthali, Dr. 88: Till Eulenspiegel, Dr. 96, 3. A. 02: Wasgaufahrten, e. Zeitbuch 95, 3. A. 01: Gottfried v. Straßburg, Dr. 97; Odilia, Dr. 98; Die Vorherrschaft Berlins 00; König Arthur, Tr. 00, 3. A. 08; Münchhausen, Dr. 00; Der Fremde, Dr. 00; Die Schildbürger 00, 2. A. 06; Helden 00, 2. A. 08; Neue Ideale 01; Ges. Ged. 01, 2. A. 06; Heinrich v. Ofterdingen, Sch. 03, 2. A. 06; Thüringer Tagebuch 03, 7. A. 10; D. hl. Elisabeth, Sch. 04, 2. A. 06; Wieland d. Schmied, Sch. 05; Wege nach Weimar 05—08 VI; Luther auf d. Wartburg, Sch. 06, 2. A. 09; D. klass. Weimar 08; Wesen u. Würde der Dichtkunst 09; Oberlin, R. 10.

Lienhart, Hans, elsäss. Mundarten u. Volkskunde, Dr. phil., Dir. d. Neuen Realschule. Straßburg i. E. (Dunzenheim i. UntElf. 29|5 58.) B: (m. Prof. Dr. Martin) Wörterb. d. elsäss. Mundarten I 99, II 07. ( )

Liepe, Albert, AESV., Roman, ✠, ♛, Besitzer des Hospizes „Köllnischer Park". Berlin SO 16. (Potsdam 19|6 60.) B: Comenius praeceptor mundi 91; Nathanael, R. 94, 4. A. 03; Die Hohenzollern u. die Freiheit 98, 2. A. 98; Die Spinne, R. 01, 5. A. 05; Ein deutsch. Heldenknabe, Erz., 2. A. 05; Über d. schwachsinnigen Schüler u. ihre Behandlung 04; Der große Tag v. Thorn, Erz. 05; Die Brüder, R. 09.

Liepmann, Hugo, Psychiatrie, Dr. med. et phil., Prof., UDoz. Berlin-Buchow. (Berlin 9|4 63.) B: Üb. d. Mechanik d. Leucippo-Demokrit. Atome 85; Üb. d. Delirien der Alkoholisten 95; E. Fall v. Sprachtaubheit 98; D. Krankheitsbild d. Apraxie 00; Üb. Ideenflucht 04; Üb. Störungen d. Handelns b. Gehirnkranken 05. ( )

Liepmann, Moritz, ⚖, Dr. jur. et phil., o. UP. Kiel, Roonstr. 2. (Danzig 8|9 69.) B: D. Entstehg d. Schuldbegriffs 91; D. Staatstheorie des Contrat social 96; D. Rechtsphilosophie v. J. J. Rousseau 98; Einl. in d. Strafrecht 00; Duell u. Ehre 04; D. Kieler Hafen im Seekrieg 06; D. fahrlässl. Falscheid des Zeugen 08; D. Kriminalität der Jugendl. 09; D. Beleidigg 09. H: Schwurgerichte u. Schöffengerichte 06 ff. (*)

Lier, Herm. Arthur (Ps. A. Hermann), ✍, ✆, Kritik, Dr. phil., Prof., 1. Bibliothekan der Kgl. öff. Bibl. Dresden, Kunstrefer. d. „Dresdn. Nachr.". Dresden-Radebeul, Mozartstr. 4. (Herrnhut 1|2 57.) B: Text zu Seidlitz' Histor. Porträtwerk, Ser. III/XII 86/90; Bucheinbände aus d. Bücherschatz d. K. öff. Bibl. zu Dresden 92.

Lier, Leonhard, ✍, Journ., Theaterkrit., Essay, Vorträge, Dr. phil., Prof., Chefred. d. „Dresd. Anz.". Dresden-Plauen, Hohe Str. 125 I. (Herrnhut 22|3 64.)

Liermann, Otto, ♛, klass. Ψ, ♗, Dr. phil., RGDir. Frankfurt a. M., Lessingstr. 3. (ebda 15|4 67.) B: Analecta epigraphic. et agonistica 89; A. v. Roon 96; Reformschulen 02: Deutsch. Lesebuch für höhere Lehranstalten 04 IX, n. A. 10; Das Lyceum Carolinum 08.

Lierow, Hartwig, Germanistik, Prof., RealschulOblehr. Oschatz. (Lohmen i. M. 12|12 52.) B: Beitr. z. Syntax des Verbums in der mecklenburg. Mundart 04.

Lierfemann, Heinrich, VBB., ✍, Humor., ✠, ⚓, Kapitänleutn. a. D. Berlin-Zehlendorf, Flensburgerstr. 6. (Glogau a. O. 9|4 68.) B: Erinnerungen eines deutsch. Seeoffiziers 01, 2. A. 02; „S. K. H. Prinz" Ludw. Paul Heinr. M'Pundo Njasam Atwa, Beitr. z. Rassenfrage 07.

Liertz, Laurenz, (L.), ⚖, GJustR., Ob.-LGR. Cöln-Lindenthal, Klosterstr. 62. (Altenkirchen i. Westerw. 10|11 51.) B: Der preuß. Schiedsmann 85; Komm. z. Gebührenordng f. Notare (m. G. Jerusalem) 95; Preuß. Gerichtskostengesetz vom 25|6 1895 95; Engelberger Talrecht 06.

Lieschke, Rob., ev. ✝, KirchR., Superint. u. Past. primar. Plauen i. V., Kirchpl. 4. (Luga 18|9 44.) B: Bedeutg der Predigt Luthers 81; Über Beicht- u. Abendmahlspraxis 82; A. d. Karmelshöhe, Rundschau üb. die Geistesströmungen d. Gegenw. 83; Christent. u. Kultur 93; Über Parochialteilg 93; Sonntagsgesch. 94; D. Jesuiten u. ihre Moral 96; Der mod. Mensch u. die Religion 04; Leben Bismarcks 05; Naturwissenschaft u. Religion 08; Sonntagsgedichte 08; Predigten.

Liese, August, AESV., ✪, ✠, Oberlehrer. Wismar i. Meckl., Am Schilde 7. (Falkenthal i. M. 7|7 58.)

Liese, Wilhelm, soz. Frage, D., Bibliothekar u. Doz. Paderborn. (Würdinghausen, Kr. Olpe $27|_4$ 76.) **B:** D. heilsnotwendige Glaube 02; Handb. d. Mädchenschutzes 04, 2. A. 08; D. hauswirtschaftl. Bildgswesen in Deutschland 06, 2. A. 10; Kathol. Wohltätigkeitsanstalten u. soz. Vereine in der Diözese Paderborn 06; Die Heilsarmee 06.

Liesegang, Erich, ♛, Dr. phil., Prof., Bibl.-Dir., Hrsg. d. „Blätter f. Volksbibliothek. u. Lesehallen". Wiesbaden. (Duisburg $26|_5$ 60.) **B:** Recht u. Verfassg von Rees 90; Niederrhein. Städtewesen vornehmlich im MA. 97; Das röm. Recht am Niederrhein (mit Jos. Kohler) 96, u. Fr. 98. **H** u. **Bearb:** Magdeburger Schöffensprüche (mit Vict. Friese) I 01. **H:** Rhein. Hausbücherei 06 ff. ()

Liessem, Joseph, Lit♛, Dr. phil., Gym.-Prof. a. D. Cöln, Martinsfeld 22. (ebda $30|_3$ 41.) **B:** De Herm. Buschii vita et scriptis 67; Hermann v. dem Busche 84 bis 89, 04, 05, 06, 07, 08. ()

Lietzmann. Hans, Kirchen♛, D., o. UProf. Jena, Humboldtstr. 2. (Düsseldorf $2|_3$ 75.) **B:** Der Menschensohn, 96; Catenen 97; Catenarum graecarum catalogus (mit G. Karo) 02; Apollinaris v. Laodicea u. s. Schule I 04; Apollinaristische Schriften syrisch (m. F. Flemming) 04; Wie wurden die Bücher des N. T. heilige Schrift? 07; Das Leben des hl. Symeon Stylites 08; Der Weltheiland 09; D. vier Hauptbriefe d. Paulus erklärt 10; Specimina codicum Graecorum Vaticanorum (m. P. Franchi de' Cavalieri) 10. **H:** Handbuch z. N. T. 06 f.; Kl. Texte f. theol. u. philol. Vorlesgn u. Übgn 02 ff. (bisher 65 Nrn.).

Lietzmann, Walther, ⚔, Dr. phil., Ob.-Lehrer, Hrsg. der „Math.-Naturwissensch. Blätter". Barmen, Sehlhofstr. 47. (Drossen $7|_8$ 80.) **B:** Üb. d. biquadrat. Reziprozitätsgesetz in algebr. Zahlkörpern 04; Stoff u. Methode im mathemat. Unterricht 09.

Lifka, Ant., (k.), ♛, ⁄, Nov., Erz., k. u. k. Milit.-RechngsRat. Wien III, Barichg. 38. (Flöhau $1|_{10}$ 43.)

Lignis, A., s. Schmidt, Expeditus.

? Lignitz, Viktor v., ⚔, ♛, General der Infant. z. D. Cassel, Germaniastr. 11. (Tüstrin $21|_3$ 41.) **B:** Aus drei Kriegen 04; Z. Hygiene d. Krieges 05; Scharnhorst 05; Rußlands innere Krisis 06; Deutschlands Interessen in Ostasien u. die gelbe Gefahr 07; Produktion, Handel u. Besiedelungsfähigkeit der deutsch. Kolonien 08; D. deutsch. Kolonien, e. Teil d. deutsch. Vaterlandes 08; D. Japan.-russ. Krieg I 08.

Lilie, Adolf (Pf. Wolfgang Schild), PVL., Roman, Fachlehrer. Gablonz a. N., Böhm., Reichsstr. 25. (ObKratzau $23|_{10}$ 51.) **B:** Auf treuer deutsch. Wacht 86, 2. u. 3. A. 09; Gesch. d. Gabl. Turnver. 87; Wunderkuren, N. 90; Festschr. z. Lehrertage 91; Vaterländ. Erzieng 92; Die polit. Bez. Gabl. 94, 2. A. 95; Gedenktschr. d. I. Milit.-V.-V. 98; Festschr. zur Eröffnung d. Turnhalle Gablonz 98; Gedenkschr. d. Gabl. Spar- u. Vorsch.-Ver. 00; Ein wichtiger Gedenktag für unsere Heimat 07; Z. Eröffng d. Gabl. Stadttheaters 07; Altes aus d. Gablonzer Ortsgeschichte 08.

Lilien, Anna Freiin v., (t.), Roman, Nov. Bonn a. Rh., Kaiserstr. 27 (Arnsberg i. W. $11|_5$ 41.) **B:** Tante Lorchen, Die Feldbergs 90; Im Kampf des Lebens 93, 2. A. 04: Duell u. Ehre 96, 3. A. 09; Aus Dorf und Stadt 05.

Liliencron, Freifr. Adda verw. v., geb. Freiin v. Wrangel, Erz., Rom., ⚇, Biogr. Posen. (Berlin $28|_7$ 44.) **B:** Giovanna, hist. R. 81 II; Die Entscheidung im Schipkapaß, Erz. 82; Zu spät, R. 90; Ein Versprechen, R. 93; Die Fahne des 61. Regiments, Erz. 95; Bis an die Grenze (Erinnergn an Maxim. v. Mexiko) 97; In dunklen Tagen (1806—09) 98 II; Getrennt, R. 99; Tom d. Reimer, R. 00; Durchgerungen, Erz. 00; Zeitströmgn, R. 02; Gen. d. Inf. Frhr. Karl v. Wrangel 03; E. verhängnisvolles Blatt, R. 03; Im Kampf, Erz. 04; Liebe u. Hiebe, Erz. 04; Gottfried Thomas, Erz. 04; Kameradschaft 05; Kriegsklänge d. Kais. Schutztruppe in Deutsch-Südwest-Afrika, Soldatenlieder 05; Im Kampf 06; Nach Südwestafrika 06; Entscheidgskampf am Waterberg 07; Reiterbr. aus S.-W.-A. 07; D. Hoffräulein d. Kurfürstin 07; Bis in d. Sandfeld hinein 08; Erwacht 08; Heinz Treubereit 09; Schönheitsdurstig 09; Deutsche Treue in S.-W.-A., Pst. 09; Wir waren unsrer vier, Erz. 09; Aus dunklen Tiefen, Erz. 09.

Liliencron, Rochus Frhr. v., Lit.♛, D., Dr. phil., WGR., Exzellenz. Berlin, Kupfergraben 7. (Plön i. Holst. $8|_{12}$ 20.) **B:** Lieder u. Sprüche aus d. letzten Zeit d. Minnesangs (m. W. Stade) 55; Über die Nibelungenhandschr. C 56; Düringische Chronik d. Joh. Rothe 58; D. histor. Volkslieder d. Deutschen v. 13./16. Jahrh. 65/69 IV; Deutsch. Leben i. Volkslied um 1530 (in Kürschners Deutsch. Nat.-Lit.) 85; Liturg.-musikal. Gesch. d. ev.-luth. Gottesdienste v. 1523 bis 1700 93; Chorordnung f. d. Sonn- u. Festtage d. ev. Kirchenjahres, entw. u. erläut. 00; Frohe Jugendtage, Lebenserinn. 02; Wie man in Amwald Musik macht, D. siebente Todsünde, 2 Nn. 03. **H:** Albertinus, Lucifers Seelengejaidt (i. d. Deutsch. Nat.-Lit.). **Red:** Allg. Deutsche Biographie I—LIII 72—07. **Mit-H:** Volksliederb. f. Männerchor 07 II.

Lilienfein, Heinrich, BB., ⚇, ♛, Dr.

phil. Berlin-Wilmersdorf, Badensche Str. 19. (Stuttgart $^{20}|_{11}$ 79.) B: Kreuzigung, Dr. 02; D. Anschauungen v. Staat u. Kirche im Reich d. Karolinger 02; Menschendämmerung, Sch. 03; Die Heilandsbraut, Dr. 03; Modernus, die Tragikom. f. Lebens 04, 2. A. 05; Maria Friedhammer, Dr. 04, 2. u. 3. A. 05; Heinrich Vierordt, Profil e. deutsch. Dichters, 1. u. 2. A. 05; Berg des Ärgernisses, Tr. 05; D. Kampf mit dem Schatten, dram. Plaud. 06; Der Herrgottswarter, Dr. 06; Der große Tag, Sch. 07; Ideale d. Teufels, e. boshafte Kulturfahrt 08, 2. A. 10; Der schwarze Kavalier — Olympias, Dr. 08; Der Stier von Olivera, Sch. 10.

Lilienthal, Erich, Sozialwissenschaften, MitHrsg. d. „Dokumente d. Fortschritts". Berlin-Wilmersdorf, Prinzregentenstr. 115/116. (Berlin $^{12}|_{5}$ 79.) B: Tagebuch eines Siegers 01; Peter Schüler, eine Tragi-Groteske 05; Meyer u. Müller, der Zeitgemäßen Missionsfahrten I. Teil 06.

Lilienthal, Karl v., Strafrechtsw., Dr. jur., o. UP., GHofR., MitHrsg. d. „Zeitschrift f. d. ges. Strafrechtswiss.". Heidelberg, Ziegelhäuser Landstr. 29. (Elberfeld $^{31}|_{5}$ 53.) B: Beitr. z. Lehre von d. Kollektivdelikten 79; Hypnotism. u. Strafrecht 87; Ort d. begang. Handlg im Strafrecht 91; Grundr. z. Vorlesg über deutsch. Strafrecht 92, 3. A. 08; Heidelberger Strafrechtslehrer im 19. Jahrh. 03. H: Strafrechtl. Abhandlungen. ()

Lilienthal, Reinhold von, ⚒, Dr. phil., o. UP. Münster i. W., Rudolfstr. 16. (Berlin $^{25}|_{6}$ 57.) B: Untersuchgn z. allgem. Theorie d. krummen Oberflächen u. geradlinigen Strahlensysteme 86; Grundlagen e. Krümmungslehre d. Kurvenscharen 96; Vorlesgn üb. Differentialgeometrie I 08. ()

Lilienthal, Rich. (Ps. Richard Thalen), ✉. Charlottenburg, Gervinusstr. 23. (Thorn $^{4}|_{4}$ 66.) B: D. Altares Säulen 96, 4. A. 08; Et cetera, G. 01, n. F. 03 u. 08. ()

Lilienthal, Siegfried (Ps. Fritz Stahl), BP., ✍= u. Kult.♑, 𝒻, Nov., Red. u. Kunstkritiker d. „Berl. Tagebl.". Berlin-Wilmersdorf, Kaiserallee 172 II. (Rosenberg, Westpr. $^{10}|_{12}$ 64.) B: Josef Israels (in: Jüd. Künstler) 03; Wie sah Goethe aus? 04; Wie sah Bismarck aus? 05; Wie sah Rembrandt aus? 06. MitB: Die Kunst im Leben des Kindes 02. ()

Liman, Otto, ⚔, polit. Red. am „Tag" u. am „Berl. Lokal-Anz.". Berlin SW, Wilhelmstr. 122 I. (ebda $^{24}|_{12}$ 75.) B: Aufklärg u. Sicherg vor d. Front 04; Krieg wegen Marokko? 08. H: Allmanach d. Militär-Lit. 09. ()

Liman, Paul, PA., BB., Politik, Dr. phil., Red. b. „Leipz. Neuesten Nachr.". Berlin W, Regensburgerstr. 9. (Schneidemühl $^{8}|_{2}$ 60.) B: Bismarck-Denkwürdigkeiten 98; Bismarck nach s. Entlassung 01, n. A. 06; D. Burenfrieg 02; Der Kaiser 04, n. A. 09; Hohenzollern 05; D. Revolution 06; Bismarck 08.

Limburg, Frau Agnes v., geb. v. Düring, Roman, Nov. Sondershausen. (Verden $^{8}|_{7}$ 37.) B: D. wild. Jägers Erbe, R. 84 II: Der Prinzessinnturm, R. 94.

Limprecht, Carl, ✆, Nov., Kritik, Ästhetik, ✆. Elberfeld, Hofkamp 16. (ebda $^{24}|_{7}$ 65.) B: Ursprung d. Gotik u. der altgerm. Kunstcharakter 98. H: (Lokal-) Lit. Rundschau 96; Rheinland 98.

Linck, Gottlob, ⊕, Petrographie, Dr. phil., o. ö. UP., GHofR. Jena, Carl Zeißpl. 3. (Otisheim $^{20}|_{2}$ 58.) B: Fachschr. ()

Lincke-Resch, Frau Helene, Sozialvolit., Volkserziehung. Dresden-A., Elisenstr. 69. (Greiz $^{21}|_{1}$ 38.) B: Zehntalerschein; Wörtlein; Art u. Gesangbuch; Drei Kreuze; Beide Reisegefährten; Witwe d. Mittelstandes; D. brave Mann; D. Frau; Appellation; Fürstin u. Landeskind; Verschiedene Ehefrauen; Rechtsstandpunkt; Stimmungsbild; Strohwitwer; Versch. Kurgäste; Prof. Bücherwurm; Dachten d. Großen an ihn; D. Kuppelpelz; D. kleine schöne Pantoffel 93; Die ob. Zehntausend u. d. verschämte Arme 93; Der Fremdling 93; Im Bunde, sozialpol. Sk. a. Leipzig, Bad Elster u. Dresden 95; Im Lichte d. Unsterblichkeit, Beitrag z. christl. Geisteskultur 95; D. rettende Kind 02; Robert u. Agathe 03; D. Emporkömmling u. d. mod. Frau 04; Als Hamburger Junge ob. Sein Ziel 05; Der Leipziger Wanderdichter 06—08 III.

Linckelmann, Karl, ⚖, Dr. jur., JustR., RA. Hannover, Sophienstraße 5a. (ebda $^{8}|_{3}$ 57.) B: D. Schadenersatzpflicht aus unerlaubt. Handlgn nach d. BGB 98; D. hannover. Privatrecht nach d. Inkrafttreten d. BGB. 01; Höfegesetz f. d. Prov. Hannover 09.

Lindau, Hans, ⚒, Lit.♑, Dr. phil., Volontär an d. Kgl. Biblioth. in Berlin. Charlottenburg, Kantstr. 123. (Berlin $^{12}|_{8}$ 75.) B: J. G. Fichte u. der neuere Sozialismus 00; Abende in Versailles 03; Unkritische Gänge 04; Namen u. Sachregister zu W. Wundts Philosoph. Studien, Bd. I—XX 04; Gustav Freytag, Biogr. 07.

Lindau, Paul, BP., BB., 𝒻, Lit.♑, ✆, Ue: EF, Dr. phil., Erster Dramaturg der Kgl. Schauspiele. Charlottenburg, Kantstr. 123. (Magdeburg $^{3}|_{6}$ 39.) B: A. Venetien 64; Aus Paris 64; Molière in Deutschl. 67; Mod. Märchen 70; Harmlose Briefe 70/71, 2. A. 79; Lit. Rücksichtslosigkeiten, 2. A. 71; Kl. Gesch. 71; Molière 72;

Marion, Dr.; Maria u. Magdalena, Dr.; In diplomat. Sendg, Dr. 73; Diana, Dr.; Ein Erfolg, Dr. 75; Ges. Aufsätze 75; Vergnügungsreis. 75; Dramat. Arg. Blätter 75 u. 79; Nücht. Briefe aus Bayreuth 76; Wie ein Lustspiel entsteht u. vergeht 76; A. de Mousset 77; überlüss. Briefe 77; Kranke Köchin u. Liebe i. Dativ 77; Tante Therese, Dr.; Zankapfel, Dr.; Johannistrieb, Dr. 79; Gräf. Lea, Dr.; Verschämte Arbeit, Dr. 81; A. d. lit. Frankreich 82; Herr u. Fr. Bewer 82, 12. A. 09; Jungbrunnen 82; Lassalles letzte Rede 82; Toggenburg u. a. Gesch. 82; Bayreuther Briefe v. reinen Toren, 5. A. 82; D. Ermordg d. Advok. Bernays 83; A. d. Hauptstadt 83; Mayo 84; Frau Susanne, Dr. 85; Aus d. neuen Welt 85; Mariannes Mutter, Dr. 85; D. Zug nach d. Westen 86, 11. A. 08; Arme Mädchen 87, 9. A. 05; Galeotto, Dr. 87; Interessante Fälle 88; Spitzen 88, 8. A. 04 II; Wunderliche Leute 88; D. beiden Leonoren, Dr. 88; Aus d. Orient 89; Im Fieber 89; D. Schatten, Dr. 89; D. Sonne, Dr. 90; F. Lassalles Tageb. 92; D. Mörder d. Frau Marie Ziethen 92; Hängendes Moos 92; D. Komödiant, Dr. 92; Altes u. Neues aus d. neuen Welt 93; Der Andere, Dr. 93; Vater Adrian u. a. Gesch. 93; D. Gehülfin 94; Ungeratene Kinder, Dr. 94; D. kleine Finger 94; Vorspiele aus dem Theater 95; E. Nachtfahrt n. Norwegen 95; D. Venus v. Milo, Dr. 95; D. Brüder 95; Die Erste, Dr. 95; D. Abend, Dr. 96; D. König v. Sidon 97; D. Agent 98; Ferien im Morgenlande 99; D. Herr im Hause, Dr. 99; An d. Westküste Kleinasiens 99; Nacht und Morgen, Dr. 01; Lucians Satiren, Dr. 01; Kleinigkeiten 02; . . . so ich dir! Dr. 03; Tragische Geschichten 06; K. Hau u. d. Ermordg d. Frau J. Molitor 07; D. blaue Laterne, R. 07 II; D. Held d. Tages, Nn. 09; Illustr. Romane u. Novellen 09 ff. X; Man spielt nicht mit der Liebe, Dr. nach Musset 09; Ausflüge ins Kriminalistische 09. **Ue:** Dumas, Fils naturel, Princesse Georges, Etrangère, Francillon; Augier, Lionnes pauvres; Sardou, Fédora, Crocodile, Marcelle, Spiritisme; Dick-May, L'affaire Allard (Unheimliche Gesch.).

Lindau, Walter, s. Winternitz, Leop.

Linde, Ernst, ℙ. ⁂., ✍, Lehrer, Hrsg. d. „Allg. Deutsch. Lehrerztg.". Gotha, Reichsstr. 10. (ebda $20|_5$ 64.) **B:** D. Muttersprache im Elementarunterricht 91, 2. A. 07; Persönlichkeitspädagogik 96, 3. A. 09; D. darstellende Unterricht 99, 2. A. 09; Gesch. des Goth. Landes-Lehrervereins 99; Kunst u. Erziehung 01; Vom goldnen Baum 02; Religion u. Kunst 05; Moderne Lyrik i. schulmäß. Behandlg 05, 2. A. 09; D. Zukunft d. Protestantismus (anonym) 06; Wer hat ein Recht auf d. Volksschule? 06; Eros u. Christus (pseud.) 07; Natur u. Geist als Grundschema der Welterklärung 07; Gudes Erläuterungen deutscher Dichtgn, Bd. VI 09. **H:** Schulanthologie 04; Kehr u. Schlimbach, D. deutsche Sprachunterricht im 1. Schuljahr, 10. A. (m. E. Wilke) 09; Schlimbachs Fibel, 8. A. 09; Gudes Erläuterungen deutsch. Dichtgn, Bd. IV 10.

Linde, Karl v., angew. Thermodynamik, Dr. phil., o. ThSchP., GHofR. München, Prinz Ludwigs-Höhe, Heilmannstr. 17. (Berndorf, Oberfranken $11|_6$ 42.) **B:** Fachschriften.

Linde, Otto zur, ✍, ⁂., Essay, Kult.♛, Lit.♛, ✍, Krit., **Ue:** E, Dr. phil., Hrsg. d. Monatsschr. „Charon". Groß-Lichterfelde, Roonstr. 15. (Essen a. d. R. $26|_4$ 73.) **B:** Ged., Märch. u. Skizz. 01; Fantoccini 02; Die Kugel, e. Philosophie in Versen I 09; Gesammelte Werke (I Thule-Traumland, II Album u. Lieder d. Liebe u. Ehe, III Stadt u. Landschaft) 10; Arno Holz u. der Charon 11. **H:** C. Ph. Moritz, Reisen e. Deutschen in England 03.

Linde, Rich., ⊕, Dr. phil., Prof., Ob.-Lehrer. Hamburg 37, Klosterallee 26. (Hannover $21|_7$ 60.) **B:** Aus d. Sachsenwalde 95; D. Lüneburger Heide 04, 3. A. 07; D. Niederelbe 08, 3. A. 09; Aus Ägypten, Palästina u. Griechenland 10.

Linde, Richard. Spechtshorn, Kr. Celle. (Hannover $31|_3$ 80.)

Linde, Frau Verena zur, Märchen, ✍. Groß-Lichterfelde, Roonstr. 15. **B:** Märchen f. Kinder u. Haus 09; Feldblumen, G. 11.

Lindeck, Stefan, Dr. phil., Prof., Geh. RegR., Mitgl. d. Physikal.-Techn. Reichsanst., Red d. „Zeitschr. f. Instrumentenkunde". Charlottenburg, Bismarckstr. 61. (Alsfeld $16|_{10}$ 64.) **Bearb:** (m. anderen) Violle, Lehrb. d. Physik 92 bis 97; (m. Dr. Holborn) Ewing, Magnet. Induktion in Eisen u. and. Metallen 92.

Lindecke, Otto, ✉, Dr. phil., Generalsekretär des Rheinischen Vereins für Kleinwohnungswesen. Düsseldorf, Humboldtstr. 45. (Stendal 22_9 77.) **B:** D. Aussichten d. Konsumvereine u. d. Kleinhändl. Interessenverbände 04; D. Stand d. kleingewerblichen Kreditorganisationen in Deutschland 07; D. Genossenschaftswesen in Deutschland 08; Die Hypothekentilgung mit Hilfe der Lebensversicherung 10.

Lindekam, Otto, ✉, ✍, Red. d. „Mitteldeutsch. Korresp." u. der „Gewerberechtl. Korresp.". Leipzig, Brandvorwerkstr. 13. (Sangerhausen $19|_{10}$ 82.) **B:** Sagen aus d. Mark Brandenburg 04; Gesch. d. Anarchismus in Deutschland 09; Unter d. Schleier d. Nacht, Erz. 09.

Lindemann, Carl Hugo, ✉, Dr. phil.,

M. d. Landt. Degerloch b. Stuttgart. (Jaguerao, Braf. $^{9}/_{8}$ 67.) B: Handb. d. Sozialismus 94; Engl. Gewerkvereinswes. 96; Stadtverwaltg u. Munizipalsoz. in Engl. 97, 2. A. 06; Deutsche Stadtverwaltg 01, 2. A. 06; D. neue Gemeindeordnung 03; Arbeiterpolitik u. Wirtschaftspflege in d. deutsch. Städteverwaltung 04 II; Kommunales Jahrbuch I (m. Südekum) 08, II 09.

Lindemann, Ferd., ⚒, Dr. phil., o. UP., GHofR. München, Franz Joseph-Str. 9. (Hannover $^{12}/_{4}$ 52.) B: Vorlesgn üb. Geometrie (teilweise nach Clebsch) I 77, 2. A. 06, II 91; Lehren u. Lernen i. d. Math., Rektoratsrede 05. Ue: H. Poincaré, Wissenschaft u. Hypothese (m. Lisbeth Lindemann) 04, 2. A. 06.

Lindemann, Frau Henriette, geb. Schmidt (Pf. Henr. Schmidt), Jugendschr. Neu-Ulm, Marienstr. 14. (Ulm $^{16}/_{3}$ 30.) B: Großmutters Erzählg 85, 2. A. 87; In Backfischchens Kaffeekränzchen 86, 3. A. 95; Aus d. Kinderzeit 87, 2. A. 95; 30 Jahre n. Backfischchens Kaffeekränzchen 88; Wendelgard 90; Wunderglöckchen, Märchenspr.; Zwei deutsche Knaben 1870, Sch. f. Knaben; Hausmütterchen 97; Mädchenlose 98; Die Kinder im Walde, G. zu Bildern 00; Auf eig. Füßen u. a. Erzn. 04; Das Findelkind 04; Die erste Reise 04; Anspruchslos 05; Hilfe i. d. Not 05; Im Waisenhause 05; Der Klausner 06; Gottes Führungen 06; D. Hand der Vorsehung 07; D. Zigeunerknabe 07; Sturmesnot 08: Gerettet 08.

Lindemann, Frau Lisbeth, geb. Küssner, ⚷, Ue: F. München, Franz Joseph-Str. 9. B: Für Dich, Skn. 96; Zur Geschichte des Tegernseer Klosters 04. Ue: H. Poincaré, Wissenschaft u. Hypothese (m. Ferd. Lindemann) 04, 2. A. 06. ()

Lindemann, Richard, Lit.☙, Prof., RealschObLehrer. Löbau, Lausitz. B: Herder u. d. Realschule unserer Zeit 81; Beitr. z. Charakteristik K. A. Böttigers u. s. Stellg zu Herder 83. ()

Lindemann, Frau Dr. Theone, Erz., Humor., Plattdeutsches. Gotha, Ernststr. 2. B: Tante Gretes Bilderbuch 93; Holunder 07. ()

Lindemann, Wilh., ✝, Dr., Pfr. Etzin, i. Mark. (Brandenburg a. H. $^{2}/_{3}$ 40.) B: D. Brief des Jacobus, ausgelegt in 36 Predigten 88, 2. A. 97; Jesus die Himmelsthür, 1 Jahrgang Predigten üb. d. Nitzschschen Evangelien 94; Die mod. Judenfrage nach ihrer geschichtl. Entstehung u. einzig möglichen Lösung (u. d. Pf. Dr. Johannes Friedrich) 96; Vom Sinai nach Golgatha, 1 Jahrgang Predigten üb. d. Nitzschschen alttestamentl. Perikopen 97. H: Pastoralbibl., Bd. 9—17 88—96. ()

Linden, s. Körner, Gustav.

Linden, A., s. Förster, Luise.

Linden, E., s. Poster, Elisab.

Lindenberg, Paul, BP., Nov., ⚷. Berlin W 30, Bambergerstr. 28. (ebda $^{11}/_{11}$ 59.) B: Kurt Waldau 75, 2. A. 89; Durch Kampf z. Sieg 75; Aus d. Penaleben, Hum. 78, 2. A. 93; D. Kaiser 78; A. d. Zeit — für d. Zeit 82, 2. A. 83; Berl. Bilder u. Skizz. 83; Nat.-Galerie in Berlin 84; Schutzlos u. schuldlos, N., 2. A. 84; Berliner Blut, 2. A. 85; Umgebg Berlins, 4. A. 89; Berl. Stimmungsbild 85; Neu-Berlin 86; Berlin illust. 86; Potsdam ill. 86; Federzüge, 2. A. 86; Berl. geflügelte Worte, 2. A. 87; Berliner auf Sommerreisen, Hum. 87; Im Weichbilde d. Bären, Berl. Skn. 87, 2. A. 88; Hohenzollern-Museum in Berlin 88; Umgeb. Berlins, Potsdam u. Spreewald 89; Berl. Bilder 90; Aus d. Berlin Kaiser Wilhelms I., 2. A. 91; Im Hohenzollernmuseum zu Berlin 91; Polizei u. Verbrechertum Berlins 92; Aus d. Paris d. 3. Republik 92/93 II; Berlin als Kleinstadt, 5. A. 93; Am Kaiserhofe zu Berlin 94, 2. A. 98; Berlin in Wort u. Bild 95; Schatten der Großstadt, Nn. u. Skn. 95; Kaiser Friedrich als Student 96; Prachtalbum der Berl. Gewerbeausstellg 96; Aus d. dunklen Paris 96; Südl. Frühlingstage 98; Fritz Vogelsang, Abenteuer e. deutsch. Schiffsjungen in Kiautschou, 1. bis 10. A. 99; Um d. Erde in Wort u. Bild 00 II; Paris: Zur Führg u. z. Erinnerg, 1./10. A. 00; Fritz Vogelsangs Kriegsabenteuer in China 00, 1./6. A. 01; Auf deutsch. Pfaden im Orient, Reiseb. 02; Kurt Nettelbeck, Abenteuer eines jungen Deutsch. in Siam 03; Vom Donauquell zum Hellespont 06; König Karl v. Rumänien 06, 2. A. 07; Streifzüge durch d. Weltausstellung am Mississippi 06; Nach Bukarest u. Rumän. 06; Am Nil 07; König Karl, 70 Jahre e. Heldenlebens 09; Kairo 09; Von Köln nach Brüssel u. Antwerpen 10; Fürst Nakaschidje, R. 10; Schloß Pelesch u. seine Bewohner 10; Kg. Ferd. v. Bulgarien 10. H: O. Schütt, Reisen im südwestl. Becken d. Kongo 81; B. Dohme, Unter fünf preuß. Königen 01; J. Omura, Tokio-Berlin, Von d. japan. z. deutschen Kaiserstadt 03.

Lindenblatt, Walther, ⚒, ⚷, Leitend. Red. von Meyers Kl. Konv.-Lex. u. Handlexikon. Leipzig, Kohlgartenstr. 10 pt. (Halberstadt $^{14}/_{11}$ 75.)

Lindendorf, H., s. Siecke, Hedwig.

Linderbauer, P. Benno, (k.), klass. Ψ, GymnProf., OSB. Metten. (München $^{13}/_{12}$ 63.) B: De verborum mutuatorum et peregrinorum apud Ciceronem usu et compensatione 92 u. 93 II; Studien z. lat. Synonymik 04.

Lindheim, Alfred Ritter v., Generalkonsul u. Landtagsabgeord. Wien, Grill-

parzerstr. 5. (Ullersdorf b. Glatz $^{11}/_{10}$ 36.) **B:** Ber. üb. die Kanalisierung d. Landenge v. Suez 65; Zwei Briefe über das öftr. Aktiengesetz 74; D. Licht- u. Schattenseiten d. Staatsbahnsystems 77; D. Ziele der u. d. Landeshypothekenbank 80; Das zukünftige Notenrecht der öftr.-ung. Bank u. ihre Organisation 86; Ein Sommer in Belgien 86; Spanien u. seine erste Weltausstellung 89; D. Schiedsgericht im modernen Zivilprozesse, 2. A. 04; Erzherzog Carl Ludwig, ein Lebensbild 97; D. Verbreitung der Tuberkulose im Wiener Gewerbestande; Saluti aegrorum, Aufgabe u. Bedeutg d. Krankenpflege im modern. Staat, 2. A. 05; Das kranke Herz; Die Gründung eines öfterr. Handelsmuseums; Die österr. Landsturmbewegung in Böhmen, Mähren u. Schlesien während des Feldzuges 1866; Der Eisenbahnbetrieb durch den Staat; Die Popularisierung d. Girowesens in Österreich; Die Zukunft der kaufmännischen Jugend 06; D. Friedens-Aufgabe der Tarifverträge zw. Arbeitgebern u. Arbeitnehmern 07, 2. A.; Saluti juventutis 08; Saluti senectutis 09; D. Schutz edler Tierrassen 10, 5. Taus.

Lindheimer, Frz., ⚓, Polit., Krit., Dr. phil. Berlin-Wilmersdorf, Brandenburgische Str. 61. (Frankfurt a. M. $^{25}/_{4}$ 70.) **B:** Leben, Lieben, Singen, G. 96; Hagars Liebe, Sch. 96, 2. A. 96; Beiträge z. Gesch. und Kritik d. Neukant. Philos. (1. Reihe: H. Cohen) 00; Karl Roland, R. 02.

Lindhorst, s. Sakheim, Arthur.

Lindl, Ernst, Ψ, D., Dr. phil., a.o. UP. München, Theresienstr. 39. (ebda $^{23}/_{4}$ 72.) **B:** Babylon.-assyr. Präsens- u. Präteritalformen d. start. Verba 96; D. Oktateuchkatene des Prokop von Gaza u. d. Septuagintaforschg 02; Cyrus, d. Entstehg u. Blüte d. altorient. Kulturwelt 03; Die Bedeutung der Assyriologie f. das A. T. 06; Altbabylon. Priester- u. Beamtentum 09. ()

Lindner, Anton (Pf. Pierre d'Aubecq). ✠, /, Theaterkritik, Kunstkritik, Red. an d. „Neuen Hamb. Ztg.". Wandsbek bei Hamburg, Schillerstr. 64. (Lemberg $^{14}/_{12}$ 74.) **B:** D. Barrisons od. üb. d. Beziehgn des Variétés zu den bild. Künsten, 1. u. 2. A. 97.

Lindner, Arthur, Kunst✍, Dr. phil., Direktorialassist. am Schles. Museum der bildenden Künste. Breslau. (Danzig $^{31}/_{12}$ 71.) **B:** Die Basler Gallus-pforte 99; Danzig 03; Kunst u. Handwerk in Westpreußen 04; Der Dom zu Köln und seine Kunstschätze 05; Der Kunstschatz (mit A. Kisa u. E. Renard) 06.

Lindner, Bruno, Sanskrit., Dr. phil., a.o. UP. Cröbern b. Leipzig. (Leipzig $^{25}/_{10}$ 53.) **B:** Fachschr. ()

Lindner, Frl. Clementine, /, **Uc:** D. Dresden-A., Viktoriastr. 1 II. (Leipzig $^{20}/_{11}$ 63.) **B:** Aus Frau Musikas Reich, Skn. 07.

Lindner, Frl. Ella, jetzt: Maneck, Frau Ella.

Lindner, Felix, Gramm. u. Lit. d. engl. u. roman. Sprachen, Dr. phil., a.o. UP. Rostock, Schröderstr. 48. (Öls i. Schl. $^{4}/_{5}$ 49.) **B:** Üb. d. Beziehgn d. Ortnit zu Huon de Bordeaux 72; Üb. d. Präfix a i. Engl. 73; Festschr. z. 30. Philolog.-Versfg 75; Grundriß d. Laut- u. Flexionsanalyse der neufrz. Schriftsprache 81; Erläut. z. Plötz, frz. Schulgrammatik 90; H. Fieldings dram. Werke, lit. Stubie 95; B. Frauenstudium 97; Thom Thunb v. Fielding 99; Z. Gesch. d. Oberonsage 02; The Rehearsal vom Duke of Buckingham 04.

Lindner, Pirminius August (Pf. P. Gabr. Bucelin), (k.), ✠, OSB. Salzburg, Benediktinerstift St. Peter. (Innsbruck $^{17}/_{12}$ 48.) **B:** Schriftsteller d. Benedictiner-Ordens in Bayern 80 II, Nachträge 84; Aufhebung der Klöster in Deutschtirol 1782/87 84; Familia S. Quirini in Tegernsee 95/98 II; Historia Monasterii Tegernseensis 1737—1803 03 II; Profeßbuch der Benedictiner-Abtei St. Peter in Salzburg (1419 bis 1856) 06; Monasticon Metropolis Salzburgensis antiquae 07/08; Gallia Benedictina 09; Profeßbuch der Abtei Wessobrunn 09, v. Weingarten 10, Zwiefalten 10, Benediktbeuern 10.

Lindner, Theodor, ✠, Dr. phil., o. UP., GRegR. Halle a. S., Reilstr. 50. (Breslau $^{29}/_{5}$ 43.) **B:** Anno der Heilige 69; Gesch. d. Deutsch. Reiches unt. König Wenzel 75/80 II; Kaiser Heinrich IV. 81; Urkundenwesen Karls IV. usw. 82; Veme 88; Deutsche Gesch. unt. d. Habsburgern u. Luxemb. 90/93 II; Fabel von d. Bestattg Karls d. Gr. 93; D. deutsch. Königswahlen u. Entstehg d. Kurfürstentums 93; Gesch. d. deutsch. Volks 94 II; Krieg gegen Frankreich u. d. Einigung Deutschlands 95; Die sog. Schenkungen Pippins, Karls d. Gr. u. Ottos I. an d. Päpste 96; Die deutsche Hanse 99, 4. A. 10; Der Hergang bei d. deutsch. Königswahlen 99; Geschichtsphilosophie 01, 2. A. 04; Weltgesch. seit d. Völkerwanderg I 01, II 02, III 03, IV 05, V 07, VI 09, VII 10; Allgem. geschichtl. Entwickg 04.

Lindner, Waldemar, s. Brand, Wilh. F.

Lindner-Maneck, Ella, s. Maneck, Ella.

Lindorfer, Josef, kath. Kirchengesang, Bezirksoberlehr. Geiselhöring in NBay. (Saldenburg $^{5}/_{7}$ 54.) **B:** Offizium d. kath. Chorregenten 97, 3. A. 07.

Lingau, Otto, s. Hellinghaus, O.

Lingg, Max v., (k.), Kanonist., D., Dr. jur., Bischof v. Augsburg, päpstl. Haus-

prälat u. Thron-Assistent. Augsburg. (Nesselwang $^{8}/_{3}$ 42.) B: Zivilehe v. Standpunkt d. Rechts 70; G'müethle, G. 74, 2. A. 91: Gesch. d. tridentin. Pfarrkonkurses 80; Verordnungssammlg f. d. Klerus d. Erzdiözese Bamberg 82; Gesch. des Instituts der Pfarrvisitation in Deutschland 88; Kulturgesch. der Diözese u. Erzdiözese Bamberg auf Grund d. Pfarrvisitationsberichte 00. ()

Linhardt, Adolf, ÖF., ASV., Rom., ✠, ✉. Wien VII, Kirchengasse 31. (ebda $^{20}/_{8}$ 81.) B: Paris 03; Zwei irre Wanderseelen 03; Papiererort 08. ()

Linhart, Anton, (†.), AV., BV., VJ&S., Leiter d. Bayer. Zentrums-Parl.-Corr. München, Thierschstr. 10/II. (Lambach, Ob.-Östr. $^{26}/_{5}$ 63.)

Linhoff, Mattias, Sprachwiss., Schriftleiter d. „Jahrb. d. Münsterer Zweigvereins des Allg. Deutsch. Sprachvereins". Münster i. Westf., Göbenstr. 30. (ebda $^{21}/_{10}$ 57.) B: Rundschr. od. Eckenschrift? 91; Z. deutsch. Richtigschreibung 91; Verdeutschungsbüchlein 94; Die Norderneier Straßennamen 06.

Linke, Frl. Johanna (Pf. f. Nov. Irma v. Schauenforst), ✠, wissensch. Lehrerin. Eisenberg i. Thür., Mittelg. 12. (Altenburg $^{11}/_{8}$ 78.)

Linke, Johs., Hymnologie, ✆, ✠, ♛, ✝, ✍, D., Dr. med., Prakt. Arzt, Hrsg. der „Therapeut. Neuheiten". Wiederau, Bez. Leipzig, Nr. 46 B. (Friedersdorf bei Zittau $^{16}/_{3}$ 47.) B: Wollt ihr auch hingehen? 72; Gesprengte Fesseln 74; Abschiedsworte 74; Durch Klärung zur Klarheit 75; Brot u. Brocken 76; Sylvesterglocken 79; Abgefall. Perl. 82, 84 II; Meg. D. Lutheri canticum canticorum 83, ed. min. in Bundtruck 83; Te deum laudamus 84; Luthers Komment. zu Johel, Amos, Obadia, Jona, Micha, Nachum, Abacuc, Sophonias, Aggeus, Zacharias 84/85 X; Wann wurde d. Lutherlied „Ein' feste Burg ist unser Gott" verfaßt? 86; Spec. hymn. de dedicatione eccl. 85/86; M. Rinkarts geistl. Lieder u. Biographie 86; Marietta, Dr. 87; Cithara sacra 93; Die große Logia im paulin. Missionsgebiet 97; Die Behandlg d. Basedowschen Krankheit 01. Ue: Hymnen d. Hilarius u. Ambrosius 84; 50 geistl. u. weltl. Lieb. in lat. Übertragung 93. H: Luth. opp. exeg. lat. tom. XXIV. bis XXVIII. 84/85; Blätter für Hymnologie 84/94; Med. Zeitschr. „Das Rezept" 07/08.

Linke, Oskar, BP., ✉, ⚓, ✠, ✆, Musik♛, ✍, Dr. phil., Red. an der „Post". Berlin O, Borhagenerstr. 13 II. (ebda $^{15}/_{7}$ 54.) B: Blumen des Lebens, G. 76; Jesus Christus, E. 80; Milesische Märchen 81, 2. A. 01; Leukothea, R. 82; Bild des Eros, N. 84; 66 Präludien, Sk. 84; Eros u. Psyche, E. 84; Aus dem Paradiese, G. 85; Versuchg des hl. Antonius, E. 85; Liebeszauber, R. 86: Ergo bibamus, G. 86; Bienen, Epigr. 87; Fürstin dieser Welt, N. 87; Leben Jesu. N. 88; Antinous, E. 88; Satan, N. 88; Veilchen v. Kephissosthal, E. 89; Triumph d. Liebe, dram. Trilogie 90; Als die Rosen blühten, G. 91; Ab. Glaser 92; D. Knabe mit d. Leuchte, N. 94; Schlummere, Schwert, unter Myrthen, n. G. 94; Chrysothemis erzählt, N. 94; Endymion, N. 95; Die Madonna v. Swidlowice, N. 96; Venus divina, ep. Dichtgn 97; Vasanta, G. 98; Jphi, N. 99; Jesus, Dichtung u. Wahrheit, R. 08. H: Collection Victoria regia: Letzte Grüße aus Stiftinghaus v. R. Hamerling; Fr. Rückerts Werke, Ausw. 97; Ged. v. Hölderlin 99. Ue: Tabubu, altägypt. R. 96; Candide von Voltaire 97.

Linkenbach, Hans Ludwig, ASV., ✆, ✠, ✍, Nov., ♛, ⚒. Bad-Ems, Braubacherstr. 1. (ebda $^{11}/_{3}$ 76.) B: Ged. 04; Kinderliedch. f. d. Weihnachtszeit 04; Er lebt uns noch, Bismarckfestsp. 05; Hügelland, G. 05; Geschichtliches üb. d. Berghau bei Ems 06; Die Sporkenburg bei Ems (Gesch. u. Sage) 07; In Kittel u. Leder, BergmannsErzn. 09; Der Bergbau 10; Bergleute, Erzn. 10; Unsere Erde u. Urgeschichte d. Menschheit 10; Die Sänger d. deutschen Freiheit 11. H: Nassauisches Dichterbuch 08.

Linneborn, Johannes, (†.), Kirchen♛, Dr. theol. et phil., Professor. Paderborn, Westf. (Hagen, Kr. Arnsberg $^{5}/_{3}$ 67.) B: Zustand d. westf. Benediktinerklöster vor ihrem Anschlusse an d. Bursfelder Kongreg. 98; Reformat. d. westf. Benediktinerklöst. im 15. Jahrh. 01; Die westfäl. Klöster d. Zisterzienserordens bis z. 15. Jahrh. (in: Festgabe für Finke) 04.

Linschmann, Theodor, Basklogie, Hymnologie, Herzogl. Bibliothekar, Pfr. a. D. Meiningen, Spießenleite 4. (Schweinbach, Schwarzb.-Rud. $^{16}/_{12}$ 50.) MitH: Euskara 86—96. H: J. Leizarraga's bask. Bücher von 1571 (mit H. Schuchardt) 00. B: Ludw. Bechsteins Schriften 07.

Linsemann, Paul, ✆, Nov., ✍, Kritik, Ue: F. Berlin NW, Flensburgerstr. 10. (ebda $^{26}/_{2}$ 71.) B: Weib d. Uria u. a. Skizz., N. 91; Über dies u. das, Aphor. 92; Aber die Ehe, Lsp. 95; Die gute Lüge, Sch.; In doppelter Bekehrung, Lsp. 95; D. letzte Tag, Sch.; Opus I, Lsp. 96; Wintersonne, Sch., Finale, Lsp. 97; Das ewig Gestrige, N.; Er u. Sie, N.; An d. Wende, N.; D. Theaterstadt Berlin 97; Nach Hause, Lsp. 98; Der ewige Krieg, Sch. 00; Junge Leute, Sch. 02.

Linsenmayer, Ant., (†.), ♛, D., o. LycealPr. a. D. München, Mariannenpl.

2/3. (ebda $^{23}/_{6}$ 50.) **B:** Entwicklg d. kirchl. Fastendisziplin b. d. Konzil v. Nicäa 77; Gesch. d. Predigt in Deutschland 86/89; Beiträge z. Gesch. der Predigt in Deutschland 89; Bekämpfg d. Christentums durch den röm. Staat bis z. Tode Kais. Julians 05.

Lintner, Ludwig, (k.), ✠, Erz., Marmorarbeiter. Kiefersfelden i. ObBay. (ebda $^{20}/_{3}$ 72.) **B:** Wildrosen 03. ()

Linzen, Carl, Nov., Ml. Weimar. (ebda $^{14}/_{6}$ 74.) **B:** Der Treubecher, R. 09; Um die sechste Stunde, Nn. 09. *

Linzer, Ferd., s. Krackowizer, Ferd.

Lion, C. Theod., Sprachwiss., Dr. phil., Prof. Dortmund, Johannesstr. 25. (Göttingen $^{23}/_{8}$ 38.) **B:** Elementargramm. d. ital. Sprache 86; Comenius' große Unterr.-Lehre 05, 5. A.; Führ. durch Bad Thal 87, 3. A. 04; Lese- u. Lehrb. d. engl. Spr. f. Untertertia 96; f. Obertertia 97, f. Untersekunda 99; Kurzgef. engl. Schulgramm. 97; Zwei Abhandlgn des J. A. Comenius 94; Comenius' Informatorium d. Mutter Schul. 98; Dasselbe u. Didakt. Ahrenlese, 2. A. 07; Engl. Leseb. z. Gesch. u. Landeskunde Großbritanniens f. d. Oberstufe des Gymn. 99; D. prakt. Erlerng u. Verwertg der neueren Sprachen 09. **H:** Fremdsprachliche Schulausgaben.

Lionhcart, C., s. Zoeller, Charlotte.

Lipiński, Richard, Sozialpolitik u. Sozialgesetzgebg, Buchhdlr. Leipzig, Elsterstr. 14. (Danzig $^{6}/_{2}$ 67.) **B:** Friede auf Erden, soziales Bild 93, 3. A. 97; D. Arbeitsvertrag 94; Das Recht und die Rechtshilfe d. Handlungsgehilfen 95; D. Arbeitsvertrag der Handlungsgehilfen 97; D. Arbeitsvertrag d. Gewerbe- u. Fabrikarbeiters 98, 3. u. 4. A. 98; Arbeiterführer f. Leipzig 98; D. Rechte u. Pflicht. d. Mieters 99, 21. A. 02; D. Neunuhrladenschluß 00; Merkbüchlein üb. d. Recht im gewerbl. Arbeitsvertrag 00; D. Recht im gewerbl. Arbeitsverhältnis 03; D. Recht und der Rechtsweg der Handlungsgehilfen 04; D. Polizei in Sachsen 07; D. Reichsvereinsgesetz 08; Deutschlands Sozialpolitik 09.

Lipkowitz, Paul Mor., Meteorol., Inh. d. Berl. Wetterbureaus. Berlin W 57, Potsdamerstr. 74. (Bewerungen i. Westf. $^{1}/_{8}$ 50.)

Lipman-Wulf, Frau Lilly, g. Brodsky (Ps. Felix Ego), ASV., Belletr. Berlin-Grunewald, Wangenheimstraße 20. (Wien 71.) **B:** De Profundis 00; Sturm 02; Die Geschichte e. Ehe 03; Faustina 04; Sonnekind 09; Es kam e. blasser Schmetterling 10.

Lipmann, Arthur (Ps. Arthur Gerhart), BB., ASV., ✠, ✆, ✎, Rom., Nov., Skizz., Kritik, Red. d. „Bühnenboten". Wien VI/1, Magdalenenstr. 12. (ebda $^{11}/_{6}$ 77.) **B:** Briefe e. Junggesellen 06; Launen d. Glücks 07; Geschwandtner Hanns, Einakt. 08.

Lipp, Joh. (Ps. Hans Mar), ✠, ObLehr. Matzendorf i. NÖsterr. 28. (Kunstadt $^{1}/_{12}$ 59.) **B:** Gesangunterricht mit Zugrundlegung v. Normalliedern 89; Abhilfe gegen Willkür und Protektion 91; Üb. d. Verwahrlosung d. Jugend 94; Zwei Aufklärungen 97; Lehrerarbeit u. Lehrerlohn 99; Herrschsucht u. Eigennutz als Feinde v. Volksbildung u. Schule 01; Ausgeführte Lehrgänge f. d. Realienunterricht (m. Eidam) 04; Ausgeführte Präparationen f. d. Unterricht in Naturlehre 04; D. grammatikal. Unterricht in der Volksschule 08.

Lippe, Alfred Graf zur, Nov., Roman. München, Mandlstr. 10 b. (Dresden $^{23}/_{6}$ 65.) **B:** Innenleb. 97; Leidensch. 98.

Lippert, Friedrich, Dekan u. Pfr. Kirchenlamitz, ObFranken. ($^{12}/_{1}$ 46.) **B:** D. Reformation in Kirche, Sitte u. Schule d. Oberpfalz 97; Gesch. d. Gegenreformat. der Oberpfalz in Staat, Kirche u. Sitte z. Zt. des 30 jähr. Krieges 01.

Lippert, Julius, Orient. Ψ, Dr. phil., Prof., Bibliothekar u. Doz. am Seminar f. Or. Spr. Berlin-Wilmersdorf, Wilhelms-Aue 11. (Stannaitschen, Kreis Gumbinnen $^{9}/_{9}$ 66.) **B:** De epistula pseudaristotelica περὶ βασιλείας 91; Studien auf d. Gebiete d. griech.-arab. Übersetzgsliit. 94; D. Augenheilkunde des Ibn Sina übers. u. erläut. (m. J. Hirschberg) 02; Ibn al-Qifti's Gesch. der Gelehrten 03; D. arab. Augenärzte (m. J. Hirschberg u. E. Mittwoch) 04/05 II; D. arab. Lehrbücher der Augenheilkunde (m. denf.) 05; Ibn Sa'd, Atabem. Ausgabe, Band IV, 1 u. 2 06/08. **MitH:** Afrikan. Studien (Abt. III der „Mitteilgn d. Sem. f. Or. Spr.). ()

Lippert, Woldemar, ✍, Dr. phil., RegR. am Kgl. Sächs. Hauptstaatsarchiv. Niederlößnitz bei Dresden, Zillerstr. 7; Bureau: Dresden, Hauptstaatsarchiv. (Dresden $^{17}/_{10}$ 61.) **B:** König Rudolf von Frankreich 86; Wettiner u. Wittelsbacher, sowie die Niederlausitz im 14. Jahrh. 94; D. deutsch. Lehnbücher 03. **H:** D. Lehnbuch Friedrichs des Strengen (mit H. Beschorner) 03; Kaiserin Maria Theresia u. Kurfürstin Maria Antonia v. Sachsen, Briefwechsel 08; Urkundenbuch d. Stadt Lübben I 10.

Lippert v. Granberg, Frau Josefine, (t.), BB., ✠. Wien I. Predigerg. 5. (ebda $^{17}/_{3}$ 36.) **B:** Minne-Sinnen, G. 75; Ausonia 92; Unt. Ausonias Himmel 94; Sicania 96, ital. 00.

Lippmann, Edmund O. v., Naturwiss., Lit. ✍, Dr. phil., Dr.-Ing. h. c., Prof., Dir. d. Zuckerraffinerie. Halle a. S., Raffineriestr. 28. (Wien $^{9}/_{1}$ 57.) **B:** Zu Goethe-Sprüchen 88, 94, 03 u. 04, 06; Gesch. d. Zuckers 90; Chemie d. Zuckerarten, 3. A.

04; Entwickl g. deutsch. Zuckerindustrie 1850—1900 00: Analyse d. Zuckerprod. 00, 2. A. 05: Abhandlgn u. Vorträge zur Geschichte d. Naturwissenschaften 06.

Lippmann, Jakob. Mainz, Weihergartenstr. 20. (53.) **V:** Theaterstücke u. Romane. ( )

Lipps, Dr., s. Walther, Emil.

Lipps, Gottlob Friedrich, ⁂, Dr. phil., GP. u. a.o. UP. Leipzig, Kais. Wilhelm-Str. 35 III. (Alberswеiler 6_8 65.) **V:** Grundriß d. Psychophysik 99, 3. A. 08; D. Theorie d. Kollektivgegenstände 02; D. psychischen Maßmethoden 06; Mythenbildg u. Erkenntnis 07; Weltanschauung u. Bildgsideal 10. **H:** Kollektivmaßlehre v. G. Th. Fechner 97.

Lipps, Theodor, ⁂, Dr. phil., o. UP. München, Pienzenauerstr. 14. (Wallhalben i. Pfalz 28_7 51.) **V:** Psychol. Studien 85, 2. A. 05; Der Streit um die Tragödie 90; Grundzüge d. Logik 92; Ethische Grundfragen 97, 2. A. 05; Komik u. Humor 98; Raumästhetik u. geom. optische Täuschungen 98; Selbstbewußtsein, Empfindung u. Gefühl 01; Einheiten u. Relationen 02; Vom Fühlen, Wollen und Denken 02; Leitf. d. Psychologie 03, 2. A. 05; Ästhetik I 03, II 06; Naturwissenschaft u. Weltanschauung 06. **Ue:** Humes Traktat üb. d. menschliche Natur 05 II. ( )

Lippschitz, Arthur, Ⅾ, Dr. phil. Berlin W, Habsburgerstr. 4. (Mannheim 27_9 71.) **V:** Ist Liebe Sünde? R. 97; Hint. Papas Rücken, Schw. (m. R. Keßler) 99; Ledige Ehemänner, Schw. (m. Leo Walther Stein) 01; Los vom Manne, Schw. (m. W. Jacobh) 02; Reisemanns Rheinfahrt, Lsp. (m. W. Jacobh) 03: Five o'clock, Schw. (m. W. Jacobh) 04; Die fromme Helene, Schw. 05; Bis früh um fünfe, Schw. (m. Kren) 05; Hochparterre links, Schw. (m. Kren) 06: Wenn die Bombe platzt, Schw. (m. Kren) 06; Wo die Liebe hinfällt, Schw. (m. Kren) 07; Frau Rechtsanwalt, Lsp. (m Schoenau) 07; Unsere blauen Jungens, Schw. (m. Schoenau) 07; Ledige Töchter, humor. R. (u. d. Ps. Arthur Georg) 07; Die gute Parthie, Schw 08; Das Mitternachtsmädchen, Schw. (m. Kren u. Schönfeld) 08; D. Doppelmensch, Schw. (m. Wilh. Jacobh) 09; Die Scheidungsweise, Schw. (m. Leo Stein) 09; Das Leutnantsmündel, Lsp. (m. dems.) 09; Der G. m. b. H.-Tenor, burl. Kom. 10.

Lipschütz, Leopold, CP., Chefred. der „Ill. Kronen-Ztg.". Wien IX, Liechtensteinstr. 20. (ebda 16_4 70.) **V:** Französinnen, der Roman eines Deutschen; Hysterie, Dramolett; D. große Gemeinde, Lsp. (mit Rud. Lothar); Gretchen, Groteske (mit Gust. Davis). ( )

Lipsius, Friedrich R., AESB., ⁂, Lic., Dr. phil. Bremen. (Jena 3_{10} 73.) **V:** Vorfragen b. systemat. Theologie 00; Kritik d. theol. Erkenntnis 04; D. Religion des Monismus 07; Unsere Forderungen an d. höh. Schule 09. **H:** R. A. Lipsius, Glauben u. Wissen, ausgew. Vorträge u. Aufsätze 97.

Lipsius, Justus Hermann, Ψ, Dr. jur. h. c., Dr. phil., o. UP., GehR. Leipzig, Weststr. 89. (ebda 9_5 34.) **H:** Andokides 88; Demosthenes' Kranzrede 76, 2. A. 89; Meier u. Schömann, Att. Prozeß 83/87 II; Schömann, Griech. Altertümer 97/02 II. **Ü:** Attisches Recht u. Rechtsverfahren I 05, II 07.

Lipsius, Frl. Marie (Ps. La Mara), ♅, ♛. Leipzig, Wettinerstr. 9. (ebda 30_{12} 37.) **V:** Musikalische Studienköpfe 68/82 V, 9. A. 10; Bühnenfestspiel i. Bayreuth 76; Gedanken berühmter Musiker üb. ihre Kunst 76; Im Hochgebirge, St. 76; Sommerglück, St. 81; Musikerbriefe a. 5 Jahrh. 86, II; Klassisches u. Romant. a. d. Tonwelt 92; F. Liszts Briefe, 2. A. 93/05 VIII; Briefe hervorragender Zeitgenossen an F. Liszt 95/04 III; Briefwechsel zw. Liszt u. Bülow 98; Im Lande d. Sehnsucht, G. 01; Briefe v. Hektor Berlioz an d. Fürstin C. Sayn-Wittgenstein 03; Aus d. Glanzzeit d. Weimarer Altenburg, Bilder u. Briefe a. d. Leben der Fürstin C. Sayn-Wittgenstein 06; Marie v. Mouchanoff-Kalergis, geb. Gräfin Nesselrode in Briefen an ihre Tochter 07; Briefwechsel zw. Liszt u. Großherz. Carl Alexander v. Sachsen 09; Beethovens unsterbliche Geliebte, Das Geheimnis der Gräfin Brunswik u. ihre Memoiren 09; Liszt u. die Frauen 11. **Ue:** Liszt, F. Chopin 80, 3. A. 10.

Lisco, Hermann, ⅄, Dr. jur., Staatssekr. d. Reichsjustizamtes. Berlin W, Voßstr. 4. (ebda 30_6 50.) **V:** D. deutsch. Vereinsgesetze, 2. A. 81; u. a. (*)

Liska, Th. v., s. Klein, Hugo.

Lissauer, Ernst, ♅, Epik, Essay, Kritik. Berlin-Halensee, Kurfürstendamm 103/4, Ghs. II l. (Berlin 10_{12} 82.) **V:** Der Acker, G. 07, 2. A. 10; Der Strom, G. 11; Friedrich Naumann als Prosaiker 11. **H:** Mörike, Ausgew. Ged. 08; Kopisch, Ausg. heitere Ged. 09.

List, Guido v., Anthropol., Esoterik, Theosophie, Mythenkunde, ♛, Roman, ⅁, 𝒻. Wien VI, Webgasse 25. (ebda 5_{10} 48.) **V:** D. Burg d. Markgrafen d. Ostmark 77; Heliogabalus, Libr.; Carnuntum, R. 88 II; Deutschmytholog. Landschaftsbilder 91; Vipara, R. 94 II; Der Wala Erweckung, Dr. 94; Walkürenweihe, E. 95; D. Unbesiegbare; E. Grundzug germ. Weltanschauung 97; D. Goldstück, Tr. 97; D. Gespenst auf Hohenstein, Dr. 98; NOst.

Winzerbüchlein 98; König Vannius, Tr. 99; Der Wiederaufbau von Carnuntum, Hist. Studie 00; Sommer-Sonnwend-Feuerzauber, Weihesp. 01; Die blaue Blume, Märchensp. 01; Der Lügenrächer, L. 01; Walpurgis, Opernbdchn. 01; Akraunenmären, Novellenslg. 03; Die Namen d. Völkerstämme Germaniens u. deren Deutung 05, 2. A. 09; Das Geheimnis der Runen 05; Die Armanenschaft der Ario-Germanen 08; D. Religion d. Ario-Germanen in ihrer Esoterik u. Exoterik 08; D. Übergang v. Wuotanstum z. Christentum 08; Die Rita der Ario-Germanen 08; Die Bilderschrift d. Ario-Germanen 10.

List, Willy, ♔, Dr. phil., Prof., ObBiblioth. Straßburg i. E., Manteuffelstr. 28 II. (Huntingdon $15|_3$ 56.) **B:** Bibliogr. f. roman. Sprachen u. Lit. 81 ff.; Zur Gesch. d. Bauernkriegs i. Elsaß 86; Übersiedelung der Univ.- u. Landesbibl. zu Straßburg in d. Neubau 96; Züge aus dem Odenwälder Volksleben 01; Franz regierender Graf zu Erbach 03; Jagdschloß Eulbach in Vergangenheit u. Gegenw. 07; Gesch. des Landesmännerver. v. Roten Kreuz in Elsaß-Lothr. 10.

Listowsky, Paul, VJ & S., Red. an d. „Frankf. Ztg." u. Chefred. d. „Kleinen Presse". Frankfurt a. M., Rosseggerstr. 17. (Friedland i. Ostpr. $9|_{10}$ 65.)

Liszt, Eduard Ritter von, ♋, Dr. jur., k. k. Bezirksrichter. Wien I, Freyung 6. (ebda $13|_3$ 69.) **B:** D. wissenschaftl. Tierfolter 99, 3. A. 01; D. Vivisektion 00; Zur Lehre v. Verbrechensversuch 04; D. Pflichten der unehel. Väter 07; Erwerbsfähigkeit u. Prostitution, 1. u. 2. A. 07; D. Fruchtabtreibung 10.

Liszt, Frz. v., ♋, Dr. jur., o. UProf., GJustR. Charlottenburg, Hardenbergstr. 19. (Wien $2|_3$ 51.) **B:** Meineid u. falsches Zeugnis 76; Falsche Aussage v. Gericht oder öffentl. Behörde 77; Lehrb. d. österr. Preßrechts 78; D. deutsche Reichspreßgesetz 80; Lehrb. d. deutsch. Strafrechts 81, 18. A. 10; D. Grenzgebiete zw. Privat- u. Strafrecht 89; Strafrechtsfälle z. akad. Gebrauch, 9. A. 09; Die Delikts-obligationen im System d. BGB. 98; D. Völkerrecht systemat. dargest. 98, 6. A. 10; Strafrechtl. Aufsätze und Vorträge 05 II. **H:** Zeitschrift für d. ges. Strafrechtswiss. seit 81; Abhdlgn d. kriminalist. Seminars seit 89; Mitteilgn d. Intern. Krim. Ver. seit 90; Strafgesetzgebung d. Gegenw. i. rechtsvergl. Darstellg 94/98 II.

Litten, Emil (Pf. E. Nettil), ✓, Dr. jur. Charlottenburg, Fasanenstr. 28. (Elbing $17|_8$ 56.)

Litten, Fritz, röm. u. deutsches bürgerl. Recht u. Pandektenrecht, Dr. jur., o. UProf. Königsberg i. Pr., Schönstr. 18 II. (Elbing $22|_1$ 73.) **B:** Der Dissens üb. die Person des Empfängers beim Traditions-Erwerb durch Stellvertreter 95; Die Wahlschuld im deutschen bürgerl. Rechte 03; D. Ersatzpflicht des Tierhalters 05; Römisches Recht u. Pandekten-Recht in Forschg u. Unterricht 07; Üb. Lo Codi 08; Zum Dolusbegriff 10.

Litten, Jul. (Pf. Fr. v. d. Gozel), **Humoresken, Ue:** I. Berlin-Wilmersdorf. (Bublitz i. Pom. $15|_7$ 48.) **B:** Die Folgen des Mauerns 89; D. Modedichter 90; Tulpenthal 91; Eugen Richters deutsch-freisinnige Heldenthaten 92; Die Juden u. die polit. Parteien 93; Der Bandwurm 94. **Ue:** Panzacchi, Stecchetti, d'Annunzio, Neueste italienische Lyrik 88.

Littmann, Enno, Ψ, Dr. phil., o. UProf. Straßburg i. E., Schweighäuserstr. 26. (Oldenburg $16|_9$ 75.) **B:** Über die Abfassungszeit des Tritojesaia 99; Arabische Schattenspiele 01; Z. Entzifferung d. Safa-Inschrift. 01; The Chronicle of King Theodore of Abyssinia 02; Neuarab. Volksposie 02; En sang pa Tigrespraket 03; Zur Entzifferg der thamudenischen Inschriften 04; A List of Arabic Manuscripts 04; Semitic Inscriptions 04; Philosophi Abessini 04; Modern Arabic Tales 05; Vorbericht d. Deutsch. Aksum-Exped. 06; Gesch. der äthiop. Lit. 07; Greek and Latin Inscriptions 07; Arab. Beduinenerzählgn 08; Publications of the Princeton Expedition to Abyssinia I—II 10. **Ue** u. **H:** Heldenthaten d. D. Christoph da Gama 07. **B** u. **H:** Bibliotheca Abessinica 04, 05, 09.

Litzmann, Berthold, Lit.♔, Dr. phil., o. UProf. Bonn, Goethestr. 4. (Kiel $18|_4$ 57.) **H:** resp. **B:** Günther, Ged. 80; Zur Textkritik u. Biogr. Günthers 80; Liscow 83; Briefe A. M. v. Hagedorns 85; Schröder u. Gotter 87; Schiller in Jena 89, 2. A. 90; F. L. Schröder 90, 94 II; D. deutsche Drama in d. liter. Bewegg d. Gegenwart 94, 4. A. 97; Zu Kaiser Wilhelms Gedächtnis 97; Abschied von Bismarck 98; Ibsens Dramen 01; Clara Schumann I 02, 4. A. 09, II 05, 4. A. 08, III 09, 3. A. 11; Goethes Lyrik, 1. u. 2. A. 03; D. große Schröder 04; Goethes Faust, 1. u. 2. A. 04; Schiller u. d. deutsche Drama d. Vergangenh. u. Zuk. 05; Meine Ziele im akad. Lehramt 05. **H:** Goethe, Iphigenie in d. Weim. Goethe-Ausg. 89; Theatergesch. Forschgn 91/10 XXII; Hölderlins gesamm. Dichtgn 97 II; Schriften d. Literarhist. Gesellsch. Bonn I—IX 06—10.

Litzmann, Frau Grete, geb. Herzberg (G. Herzberg), Lit.♔, Nov., ✓, ♀. Bonn, Goethestr. 4. (Breslau $3|_9$ 75.) **B:** Mittagsgewölk, Lsp. 08; Am roten Brook, Dr. 09.

Ljungström, Frau Marie, **Ue:** Norw. Bielefeld, Mozartstr. 9. (ebda $1|_{10}$ 57.)()

Loeb, Moritz, BP., ✍, ⊞, Meteorologie, Red. an der „Berliner Morgenpost", Hrsg. der „Wissenschaftl. Korrespondenz" u. „Meteorolog. Korrespondenz". Berlin SW, Großbeerenstr. 96. (Crefeld $^{23}/_{4}$ 75.) **B:** Seine Majestät der Reisende, Glossen aus d. Geschäftsleb. 05; Siegfrieds Rheinfahrt, Neue Glossen aus d. Geschäftsleben 06; Berliner Konfektion 06.

Lobe, Georg (Pf. Erich Werner), ✠, ✍, Leipzig-Reudnitz, Dresdnerstr. 74 A. (Leipzig $^{31}/_{8}$ 66.)

Löbe, Ernst, ⚖, Dr. jur., Präs. d. K. S. Oberrechnungskammer, WirklGehR., Exz. Dresden, Bernhardstr. 14. (Laußnitz $^{27}/_{11}$ 36.) **B:** Das deutsche Zollstrafrecht 81, 4. A. 11; Handb. d. k. sächs. Etat-, Kass.- u. Rechnungswes. 84, 3. A. 11; Staatshaushalt d. Kgr. Sachsen in s. verfassgsrechtl. Beziehgn u. finanz. Leistgn 89, 2. A. 06; Die Kgl. sächs. Verwaltg d. indirekten Abgaben 93, 7. A. 10.

Löbe, Ernst, Kirchen♛ Thüringens, D., Superint., ObPfr., KirchenR. Roda. (Altenburg $^{5}/_{7}$ 35.) **B:** Altenburgica 78; Gesch. d. Kirchen u. Schulen d. Herzogt. S.-A. (m. F. L.) 86 ff. III; Chronik v. Roda 92 ff. II.

Lobedan, Frl. Helene (Pf. H. Naumburg), **Ue:** FEI. Berlin SW, Hafenplatz 5. (Naumburg a. S. $^{23}/_{6}$ 39.) **Ue:** Romane von Edwards, Yates, Trollope, Cooper, Mancini, Dickens, Thackeray, Kingsley, Cherbuliez, Mark Twain, Ohnet, Nesbit.

Löber, Ernst, Volkserz., ev. Pfr. Neidhartshausen bei Zella, Feldabahn. (Dornburg a. S. $^{17}/_{12}$ 70.) **B:** Das Glück auf d. Lande 06, 9. A. 09; Das Dorfbad 07; Es ist das Heil uns kommen her, Pst. 08; Was mein Gott will, das gescheh' allzeit, Pst. 10.

Lobesam, s. Wiligut, K. M.

Löbl, Emil, CP., Dr., k. k. RegRat, Chefred. der kais. „Wiener Ztg.". Wien III, Reisnerstr. 3. (ebda $^{5}/_{2}$ 63.) **B:** Pereat tristitia, Humoresken u. Novelletten 95; Kultur u. Presse 03.

Löbner, Heinrich, WF & S., Lit.♛, Dr. phil., Prof., ObLehr. u. ThSchDoz. Danzig-Langfuhr, Mirchauer Weg 5. (Brandenburg $^{26}/_{8}$ 63.) **B:** E. Geibel 84; Die Hochzeit, deutsch. Ged. d. 12. Jahrh 87; Ged. 93; Wintersonnenwende, Erz. 94. ()

Löbner, Otto, ⊛, Bes. d. Verl.-Gesch. Löbner & Co., Hrsg. d. Zeitschr. „Das deutsch. Wollengewerbe". Grünberg i. Schl. (Brandenburg $^{1}/_{8}$ 50.) **H:** Bibliothek. prakt. Erfahrungen aus der Tuch- u. Buckskinfabrikat. 90/91 V.

Lobsien, Wilh., ✠, Nov., Rom., Krit., ✍, Lehr., Hrsg. v. Dr. Meyn's „Schlesw.-Holst. Hauskalender". Kiel, Hardenbergstr. 31. (Foldingbroe $^{30}/_{9}$ 72.) **B:** Strandblumen, G. 94; Ich liebe dich, G. 02; Selige Zeit, Kinderlr. 02, Volksausg. 03; Dünung, G. 04; Blau blüht ein Blümelein, Volkslr. 05; Aus silbernen Schalen, Anthologie 05; Nun singet u. seid froh, Volkslr. 06, 2. A. 07; Hinterm Seedeich, Nn. 07; Die erzähl. Kunst in Schlesw.-Holst. v. Th. Storm bis z. Gegenw. 07, 2. A. 08; Wellen u. Winde, Hallig-Nn. 08; Pidder Lyng, der Liekendeeler von Sylt, R. 10; Wattenstürme, R. 10. **Bearb:** Biernatzki, Die Schiffbrüchigen auf der Hallig, R. 10.

Lobstein, Paul, ✝, D., o. UP. Straßburg i. E., Münzgasse 3. (Epinal $^{28}/_{7}$ 50.) **B:** Fachschr. ()

Lochemes, Michael Joseph, (k.), ✠, Erz., Prälat. St. Francis, Wisc. (New York City $^{29}/_{9}$ 60.) **B:** Dreigubs u. Noschens, G. 90, 2. A. 98; Recollections of Oberammergau 92, 3. A. 00; Theodotus, Dr. 95; Ged. e. Deutsch-Amerikaners 06.

Lochner v. Hüttenbach, Oscar Frhr. (Pf. Max v. Theuern), (k.), ♛, ✠, ✍, Dr. phil., LycealP. Eichstätt. (Regensburg $^{9}/_{11}$ 68.) **B:** Jesuitenkirche i. Dillingen 94; Herzogin Barbara, Sch. 96; Absalom, Tr. 96; Text z. Jahresmappe der deutsch. Gesellschaft f. christliche Kunst 99; Die Sklaven des Scheik v. Mossazia, Sch. 01.

Löffler, Alex., ⚖, Dr. jur., a. o. UP. m. Tit. u. Char. e. Ordin., Hrsg. d. „Österr. Zeitschr. f. Strafrecht". Wien XVIII/1, Gentzg. 38. (Szentes $^{4}/_{2}$ 66.) **B:** D. Schuldformen d. Strafrechts 95; Üb. unheilbare Nichtigkeit im österr. Strafverf. 04; Studienausgabe österr. Gesetze I 04 f.; Die Entschädigung unschuldig Verhafteter 06; Manzsche Taschenausg. d. österr. Gesetze, Bd. IV 08 u. Bd. V 09; D. strafrechtl. Behandlg Jugendlicher 08.

Loga, Frl. Margarethe v., Jugendschr., Novellen. Charlottenburg, Wilhelmsstift, Spandauerstr. 19. (Neuhoff, Kr. Thorn $^{8}/_{8}$ 48.) **B:** Märchen 93. ()

Logander, Ludw., s. Cauer, Paul.

Loge, s. Mauke, Wilh.

Lohan, Max, Politik, Dr. phil., polit. Red. der „Hamburger Nachr.". Hamburg, Curschmannstr. 33 II. (Görlitz $^{12}/_{5}$ 57.)

Lohde, Cl., s. Boetticher, Clarissa.

Löhlein, Theod., ♛, Dr. phil., GOfStR., Dir. a. D. d. höh. Mädchenschl. m. Gym.-Abt. (Mädchengymn.). Karlsruhe i. Bad., Kriegsstr. 75. (Gernsbach $^{7}/_{3}$ 29.) **B:** Neutest. Zeitgesch. 62; Grundriß d. Kirchengesch. 77, 6. A. 96; Lehrb. d. Weltgesch. 87, 2. A. 91. ()

Lohmann, Joh. Baptista, (k.), ✝, SJ., Mission. Aarhus i. Dänemark. (Etteln $^{24}/_{8}$ 34.) **B:** Betrachtg f. Priester u. Laien 71, 5. A. 94 IV; D. Leben Jesu Christi in den 4 Evangelien 85, 4. A. 06; Volksaus-

gabe 03; D. bittere Leiden uns. Herrn 88; D. Gabe d. hl. Geistes 92, 2. A. 02; D. Opfer d. neuen Bundes 92, 2. A. 09; Über den Priesterstand 96; D. hl. Bußsakrament 98, 2. A. 06: Vercuysses Betrachtgn neubearb. 98, 7. A. 08; D. höh. Weihen 98; Hevenesi, Leiden Christi, neubearb. 08.

Löhn, P., ſ. Plöhn, Rob.

Loehner, Fritz (Pſ. Beda), Satire, Dr. jur. Wien VIII, Lange G. 14. (Wildenſchwert $^{24}/_{8}$ 83.) **B:** Getaufte u. Baldgetaufte, 1.—5. A. 09; Israeliten u. andere Antiſemiten 09. ()

Löhner, Heinrich, CC., Politik, 𝒻, k. k. RegR. im Ruheſtande. Wien IV, Schleifmühlg. 1. (Daudleb $^{22}/_{4}$ 38.) **B:** Ausflug nach Helgoland 77.

Löhner, Rud., Germaniſtik, 📖, Dr. phil., SchulR., GW. Wien XIII/10, Anton Langer-G. 28. (Krems i. NOſterr. $^{15}/_{9}$ 56.)

Lohölter, Anton Maria, ♆, Lehrer. Arnsberg, Kloſterſtr. 17. (Herdringen $^{28}/_{3}$ 89.) **B:** Iſis, G. 10; Winetas Glocken, Ballade 10. *

Lohr, Anton (Pſ. L. v. Roth), Ψ, Lit.🖋, Kritik, Nov., **Uc:** E, Dr. phil., K. Reallehr. München, Tengſtr. 12 I. (Roth a. Rh. $^{2}/_{1}$ 78.) **B:** Streiflichter auf d. mod. Lit. 00; Geiſtig defekt? Sitten R. 01; Richard Flecknoe, ſ. Leben u. ſ. Werke 04; Prinz E. v. Schoenaich-Carolath 07. **H:** Liter. Warte 00—05; Liter. Ratgeber 02, 03, 04; Keiter, H. Heine, Leben u. Werke, 2. A. 06; H. Heines Dichtungen, Ausw. f. d. Familie 06. **Ue:** P. A. Sheehan, Lukas Delmege, R., 3. A. 05.

Lohr, Ernſt Emil, VB., Politik, 🖋, 𝒻, Dr. phil., Red. d. „Frankf. Gen.-Anz.“. Frankfurt a. M., Holbeinſtraße 33. (Cöln $^{15}/_{12}$ 67.) **B:** Schleswig-Holſt. Frage 05; Der Kampf bei Eckernförde u. d. kob. Legende 95.

Löhr, Aug. Ritter v., k. k. HofR., Eiſenbahn-Dir., Maſchinenb.-Ingen. Wien III/2, Gärtnerg. 18. (Benedig $^{6}/_{3}$ 47.) **B:** Wien. Medailleure 99; Nachtr. u. 2. A. 01; Gemeinſame Abrechnungs- u. Ausgleichsſtellen d. Eiſenbahn 99; D. Organiſation d. Rechnungsdienſtes d. k. k. Ferd. Nordbahn 03; Anton Scharff, Medaill. und Plakett. 04.

Löhr, Max, altteſt. Wiſſenſchaft, Dr. theol. et phil., o. UP. Königsberg i. Pr., Maraunenhof, Ernſt Wichert-Str. 6. (Stettin $^{30}/_{4}$ 64.) **B:** Der Miſſionsgedanke im Alt. Teſt. 96; Geſch. Iſraels 00; Seelenkämpfe u. Glaubensnöthe vor 2000 Jahren 04; D. vulgärarabiſche Dialekt v. Jeruſalem 05; Altteſtam. Religionsgeſch. 06; Sozialismus u. Individualismus i. A. T. 06; Volksleben im Lande der Bibel 07; Das Weib in Jahvereligion u. -Kult 09; — Erklär. Schriften z. A. T.: Erkl. d. Klagelied. d. Jeremias 93, 2. A. 06; Erkl. d. Bücher Samuelis 98; Studien z. Buche Amos 01; Babel u. d. bibl. Urgeſchichte 03.

Lohſe, Oswald, 🔧, Dr. phil., Prof., Hauptobſervator. Potsdam, Aſtrophyſikal. Obſervatorium. (Leipzig $^{13}/_{2}$ 45.) **B:** Planetographie 94; Doppelſterne u. -Bahnen 08; Jupiter, 28jährige Beobachtungen 10.

Lohſing, Ernſt, 𝒻𝒻, 🎻, Kritik, Dr. jur., Hof- u. Ger.-Advokat. Wien I, Bellariaſtr. 4. (Prag $^{30}/_{8}$ 78.) **B:** Das Geſtändnis in Strafſachen 05; Üb. bedingten Straferlaß 06; Das Verbot der reformatio in pejus im Strafverfahren 07.

Lohwag, Ernſt, ✆, Roman, 🏛. Wien III/3, Reisnerſtr. 5. (Dobiſchwald $^{16}/_{2}$ 47.) **B:** B. Donauweibchen, Lſp. 73; Anna, Tr. 76; Neue Bahnen, G. 79; Iphigenie in Delphi, Tr. 80; Ausgrabung d. Paradieſes, R. 84; Übergangsmenſch., Dr. 03; Prinz Eugen v. Savoyen, Lſp. 05; Hans Schönbichler, R. 10.

Lomberg, Auguſt, 📖, Rektor. Elberfeld, Bauſtr. 42. (Wülfrath $^{10}/_{8}$ 59.) **B:** Über Schulwanderungen im Sinne d. erziehenden Unterr. 87, 3. A. 07; Präparat. z. deutſch. Geb. I—VI, 9. A. 10; Deutſches Leſeb. m. Bildern I u. II 00; Auswahl neuerer Gedichte 07, 2. A. 08; Schiller in ſ. Leben u. Wirken 05. **H:** Einladungsſchriften d. Ver. ſ. Herbartiſche Pädag. in Rheinland u. Weſtf. 91—06.

Lomer, Georg (Pſ. bisw. de Loosten), ASV., Pſychiatrie, Naturwiſſenſch., Eſſ., Rom., ♆, Dr. med., ObArzt der Landes-Irrenanſt. Strelitz (Alt-), Mecklenb. (Loſten i. Mecklenb.-Schw. $^{12}/_{9}$ 77.) **B:** Jeſus Chriſtus vom Standpunkte des Pſychiaters 05; Gedichte in Moll 05; Vineta, R. 06; Liebe u. Pſychoſe 07; Bismarck im Lichte d. Naturwiſſenſchaft 07: Kurzgefaßter prakt. Ratgeber f. Irrenärzte u. ſolche, die es werden wollen 08; Die Wahrheit über die Irrenanſtalten 09.

Lommatzſch, Ernſt, klaſſ. Ψ, Dr. phil., o. HonUProf., Generalredactor d. Thesaurus linguae latinae. München, Leopoldſtr. 87. (Erlebach i. S.-Meining. $^{18}/_{8}$ 71.) **B:** Quaestiones Juvenalianae 95; Lexicon Petronianum 98; Vegeti Mulomedicina 05.

Lonau, Walter, ſ. Strähler, Georg.

Longinovits, Joſef, DOSchG., Pharmacie, Ph. Mr., Hrsg. u. Haupt-Schriftl. der „Pharmazeut. Praxis“. Wien IX, Prechtlg. 5. (Hermannſtadt $^{11}/_{3}$ 65.)

Loening, Edgar, 𝒻𝒻, Dr. jur., o. UP., GZuſtR., M. d. HH. Halle a. S. (Paris $^{14}/_{8}$ 43.) **B:** B. d. Erbverbrüderungen zw. S. u. Heſſ. u. S. Brandenb. u. Heſſ. 67; Verwaltg d. Generalgouvern. i. Elſaß 74; Geſch. d. deutſch. Kirchenrechts 78 II; Haftung d. Staats a. rechtswidr. Hand-

lungen f. Beamten 79; Befreiung d. Bauernstandes in Deutschland u. Livland 80; Lehrb. d. deutsch. Verwaltungsrechts 84; Gemeindeverf. d. Urchristent. 88; Heilg notorischer Mißheiraten 99; Repräsentativ-Verfassg im 19. Jahrh. 00; Grundz. d. deutsch. Reichsverfassg 01, 3. A. 09; Gerichtsbark. üb. fremde Staaten u. Souveräne 03; Autonomie d. Standesherrl. Häuser Deutschlands 05. H: Staats-Wörterb. 71/75 III; Bluntschli, Allg. Staatslehre, 6. A. 86; (m. a.): Handwörterbuch der Staatswiss. 88/96, 3. A. 08 ff.

Loening, Rich., ℞, Dr. jur., o. UP., G. Just M. Jena, Hohe Str. 8. (Frankfurt a. M.$^{17}|_{8}$ 48.) B: Quid statuendum sit de eo, qui condemnatus in crimen recidivit 69; Über Ursprung u. rechtl. Bedeutung d. in den altdeutsch. Urkunden enthaltenen Strafklauseln 75; Vertragsbruch u. s. Rechtsfolgen I 76; Reinigungseid b. Ungerichtsklagen i. deutsch. MA. 80; Widerklage im Reichs-Zivilprozeß 81; Grundriß zu Vorlesgn üb. deutsch. Strafrecht 85; Strafrechtl. Haftung d. verant. Red. 89; Begründg d. Strafrechts 89; Die Hamlet-Tragödie Shakesp. 93; Über ältere Rechts- u. Kulturzustände an d. fürstl. sächs. Ges.- Univ. Jena 97; Gesch. d. strafrechtl. Zurechnungslehre: I. Die Zurechnungslehre des Aristoteles 03; Üb. Wurzel u. Wesen des Rechts 07.

Lonke, Alwin, ♔, ♅, ⁄, Prof., ObLehr. Bremen, Schierkerstr. 22. (ebda $^{8}|_{3}$ 65.) B: Königin Luise v. Preußen 04; Hauptdaten d. deutsch. Literatur v. 1830 bis 1900 05; Tannennadeln, G. 08.

Löns, Herm., ♈, ⁄, ⌂, ✉. Hannover, Lortzingstr. 5. (Kulm i. Westpr. $^{29}|_{9}$ 66.) B: Menschl. Tragödie, G. (m. A. Garde) 93; Mein goldenes Buch, G. 01; Mein grünes Buch, Jagdschild. 01, 3. A. 08; Mein braunes Buch, Heidbilder 06; Was da fleucht und kreucht, e. Tierbuch 09; Der letzte Hansbur, R. 09; Mein blaues Buch, Balladen 09; Aus Wald u. Heide, Schildergn 09; Mümmelmann, e. Tierbuch 09; Da hinten in d. Heide, R. 10; Der Wehrwolf, R. 10; Das zweite Gesicht, R. 11; König Blankhals, Lsp. 11; Die Häuser b. Ohlendorp, Nn. 11; Der zweckmäßige Meyer, Hum. 11.

Loofs, Friedr., ✝, Kirchen♔, D., Dr. phil., o. UP., GKonsistR. Halle a. S., Lafontainestr. 6. (Hildesheim $^{19}|_{6}$ 58.) B: Antiquae Britonum Scotorumque ecclesia 82; Leontius v. Byzanz I 87; Leitf. z. Stud. d. Dogmengesch. 89, 4. A. 06; Predigten I 92, II 01; Stud. üb. d. b. Johannes v. Damaskus zugeschrieb. Parallelen 92; Die Auferstehungsberichte u. ihr Wert 98, 3. A. 08; Eusththius v. Sebaste 98; Anti-Haeckel 00, 5. A. 06; Grundlinien d. Kirchengesch. 01, 2. A. 10; Symbolik od. christl. Konfessionskunde I 02; Nestoriana 05; Vom Vorsehungsglauben, Predigten 06; Luthers Stellung z. MA. u. z. Neuzeit, Rektoratsrede 07; Akademische Predigten 08; Lessings Stellung z. Christentum 10.

Loos, Joseph, ∩, ♐, Dr. phil., Kreisschulinsp. Kempen a. Rh. $^{(19}|_{10}$ 75.)

Loos, Joseph, ♑, Dr., k. k. Landesschulinspektor, Linz, Kepplerstr. 25. (Niedergeorgenthal $^{29}|_{7}$ 53.) B: Lesebuch aus Livius 81; Entstehung u. Entwicklungsgang willkürl. Bewegungen 86; Bedeutung des Fremdwortes f. d. Schule 87; Gesch. des Chorsprechens i. d. Schule 89; Österreich. Gymnasiallehrplan im Lichte d. Konzentration 92; Enzykl. Handb. d. Pädag. I 06, II 07.

Loosli, Carl Albert, Nov., Satire, Hrsg. der „Schweizer Kunst" („Art suisse"). Bümpliz b. Bern. (Schüpfen $^{5}|_{4}$ 77.) B: Reisestizzen u. Erinnerungen (u. b. Ps. Carl Treble) 03; Über sexuelle Hygiene (desgl.) 03; Bümpliz u. die Welt 06; Narrenspiegel 08; Mys Dörfli 09; Use Drätti 10.

Loosten, de, s. Lomer, Georg.

Loeper-Houselle, Frau Marie, ℞. Rhens a. Rh. (Gr. Lesewitz b. Marienburg $^{11}|_{3}$ 37.) B: Mattenbauer, hist. Erz. 90.

Lörcher, Frau Erica, geb. Grupe, dram. Märchen, Roman, Nov. Straßburg i. E. (Manila a. Philippinen $^{12}|_{2}$ 75.) B: N. Märchenbuch 96, 97; D. Kornblume 97; D. Robespierre Straßburgs 98; Prinzessin Herzlieb, dramat. M. 06; Prinzessin Flunkerli, BühnenM. 09.

Lörcher, Ulrich, Erz., Red. im lit. Bureau d. K. Minist. Straßburg i. E., Ohmachtsstr. 9. (Lorch $^{20}|_{1}$ 69.) B: Familie Lavenstein 94; Weihnachtsabend 94; Der Müllerfritz 94; Aus Ungarns Schreckenstagen 95, n. A. 97; Geigerjakoble 96; Aus d. Volke f. d. Volk 98; Erinn. a. d. Zeit v. Straßb. Belagerg 99; Wunderbar geführt 99; Allerlei Herzen 02; Susanne 02; Unsere Landsleute in Siebenbürgen 05; Elsässer Geschichten 06; D. Sennerei i. d. Vogesen 06; Der Leseteufel 07; Treu im Glauben 09; Aus d. Tagen b. Saarbrücken u. Spichern 10; Weihnachten vor Belfort 10.

Lorek, Alfred, BP., PM., VDM., Nov., Red. im Scherlschen Verl. Treptow b. Berlin, Karpfenteichstr. 15. (St. Petersburg $^{10}|_{6}$ 72.)

Lorentz, Friedrich, Schulhygiene, Jugendfürsorge, Lehrer. Berlin NO 55, Chodowieckistr. 3. (Borhagen $^{29}|_{8}$ 76.) B: Das Gesetz, betr. Kinderarbeit i. gewerbl. Betrieben 04; Sozialhygiene u. Schule 06; Grunderscheingn u. Anwendgn d. elektr. Stromes 08; Das Wesen d. Tuberkulose

als Volkskrankheit u. ihre Bekämpfg durch die Schule (mit Prof. Nietner) 09; Die Mitwirkung d. Schule im Kampfe gegen die Tuberkulose 10.

Lorentzen, Theodor, ♔, Dr. phil., Ob.-RSchV. Hamburg 23, Auenstr. 14. (3|8 63.) V: Die Entschädigung der schwed. Armee nach d. 30jähr. Kriege 88; Die schwed. Armee im 30jähr. Kriege und ihre Abdankung 94; Aus Schleusingens Vergangenh. 97; D. Odenwald 00, 2. A. 05; Heidelberg u. Umg. 02, 6. A. 11; D. Sage v. Rodensteiner 03; Der deutsche Rhein 07; Anon. Chronik d. Hirschgasse 10. Mith: Meyer u. Nagel, Deutsches Lesebuch, Prosaband VI 08, 2. A. 10, VII 10.

Lorenz, Felix (auch Pf. Lorenz Terentius), PVl., ✉, ✓, ⌂, ⌂, ⁂, Satire, Ue: EHI, FeuilletonRed. am „Berliner Tageblatt". Berlin SW, Hornstr. 21. (ebda 23|12 75.) B: Weibernarrheit; Verlorene Unschuld; Lebenswogen, Nov. 96; Jugend u. Tod, G. 97, 3. A. 98; D. Buddhist, R. 97; Gesänge an Celia 98; Dram. Handlgn 98; Böcklin-Gesänge 98; Ged. 99; Aus d. Lande der Märchen 00; Der Kler 01, 4. A. 02; D. gerettete Moral 04, 8. A. 05; Deutschland, e. neues Wintermärchen 05, 5. A. 06; Die Paddenpuhler, R. 08; Leo Tolstoi 08; Sizilien, Kulturgesch. 09. ()

Lorenz, Hans, Mechanik u. Maschinenlehre, Dr. phil., ThSchP. Danzig-Langfuhr, Am Johannisberg 7. (Wilsdruff i. S. 24|3 65.) S: Neuere Kühlmasch. 96, 4. A. 10; Dynamik d. Kurbelgetriebe 01; Techn. Mechanik starrer Systeme 02; Technische Wärmelehre 04; Neue Theorie u. Berechng der Kreiselräder 06; Techn. Hydromechanik 10.

Lorenz, Hermann, Beamtenverhältnisse, ObInspekt. Berlin-Plötzensee. (Beckwitz 14|3 56.) S: Ratgeber für Beamte 87, 18. A. 10; Taschenb. f. Militär-Anwärter 87, 7. A. 08; D. Beamten-Besoldungsstitel 91, 15. A. 10; D. Bureau-, Registratur- u. Kanzleidienst, sowie das Etats-, Kassen- u. Rechnungswesen 97, 3. A. 10; D. Amtstitel u. Rangverhältnisse d. Beamt. u. Offiz. 07; D. Pensionierung der Beamten 08.

Lorenz, Hermann, ♔, ✠, †, Dr. phil., ObRSchDir. Quedlinburg, Adelheidstr. 25. (Weißenfse i. Th. 15|6 60.) V: Annalen von Hersfeld 85; Luthers kl. Katech. als Schul- u. Unionskatech. vgl. m. d. Heidelb. 90; Fürst Wolfgang 92; Anhalts Geschichte 93; Anhaltland 93; D. Quedlinburger Schützenbruderschaft bis z. Reformationszeit 99; Wehrkraft u. Jugenderziehg 99; Alt-Quedlinburg 1485—1682 00; Christof Guts Muths, Festsp. für Schüler; Deutsch. Lesebuch (m. Raydt u. Rößger). ()

Lorenz, Joh. B., (†), ♔, KonsistR., Strafhausgeistlicher. Garsten i. Ob.-Österr. (Rohrbach 10|6 49.) V: St. Bertholdi-Büchl. 03, 2. A. 04; Gebete u. Kirchenlieder, 2. A. 07.

Lorenz, Karl, s. Kiesgen, Laur.

Lorenz, Louis, PVl., VB., ✓, ⌂, Vers.-Beamt. Zwickau i. S., Bismarckstr. 8. (Rosenthal 29|1 60.) V: Gerettet, Lsp. 99; Hoffnung, Sch. 99; Ein Denkmal d. Erzgebirges, Vst. 03.

Lorenz, Frau Maria (Pf. früher L. O. Renz), ASV., Roman. Berlin W, Goltzstr. 5 II. (Kaehmen 19|12 56.) V: Septuor, N. 99, 2. A. 06; Liebesphasen 02; Ursulas Schicksale 03; Seine Töchter 04; Gräfin Lubys Ehe 05; Das Einmachen u. Konservieren 09.

Lorenz, Martin (Pf. Ulrich Cronfeld), ASV., ✍, ✉, ✓, ⁂, SanR., Stabsarzt a. D., Knappschaftsarzt. Scharley, ObSchles. (Pontwitz b. Ols 10|11 55.) V: Pflege des Kindes 84; Erste Hilfe bei plötzl. Unglücksf. 85; Taschenkalend. für Ärzte 88, 02; Gesundheitspflege d. Soldaten 91; Allg. Gesundheitspflege vers. 92; Leitfaden für freiwillige Sanitätskolonnen u. für Samaritervereine 01; Prakt. Führer durch die gesamte Medizin mit besonderer Berücksichtigung d. Diagnose u. Therapie 02, 06.

Lorenz, Maximilian, ✉, ✓, Reporter, Vorschußkassenrendant. Mühlberg a. d. Elbe. (ebda 22|1 65.) V: Ged. 92; Aus meinen Mußestunden 93; Die Klosterkirche zu Mühlberg a. Elbe 06; D. Schlacht bei Mühlberg 07; Führer durch Mühlberg 09.

Lorenz, Richard, ⚗, Dr. phil., Prof. an der Akad. f. Sozial- u. Handelswissenschaften, Hrsg. d. „Zeitschr. f. anorganische Chemie". Frankfurt a. M. (Wien 13|4 63.) B: Elektrochem. Praktikum 01 (franz. Ausgabe 05); D. Ausbildung d. Elektrochem. 01; Elektrolyse geschmolzener Salze 05/06 III.

Lorenz, Theodor, ASV., ⁂, ✓, Dr. phil. Fir Cottage, Ightham (Kent), England. (Erfurt 25|7 70.) S: Zur Entwicklungsgesch. d. Metaphysik Schopenhauers 97; Deutsche Ausg. v. William James, Der Wille zum Glauben 99; D. engl. Presse 07; Engl. Ausg. v. F. Paulsen, Das deutsche Bildungswesen 08.

Lorenzen, Friedr. (Pf. August v. Friedlor), ASV., PVl., ⌂, ✉, ✓. Berlin NW, Alt-Moabit 119. (Flensburg 4|5 63.) V: Der Liebe Fluch, Tr. 87, 2. A. 90; E. echter Rembrandt, Lsp. 90; Allerlei Lustiges aus dem Ententeich 98; Aus d. Journalistenleben, Erz. 00; D. Universalbazar, Erz. 03; D. Mietskontrakt, Hum. 09. ()

Lorey, Adolf, s. Ziegler, Konr.

Loris, ſ. Hofmannsthal, Hugo v.

Loerke, Oskar, ♃, Erzählung. Charlottenburg, Roscherſtr. 3. (Jungen $^{13}{}_{3}$ 84.) B: Vineta 07; Franz Pfinz 09; Der Turmbau, R. 10. *

Lory, ſ. Rochowanski, L. W.

Losch, Herm., ♃, Dr. phil., ObFinR., Mitgl. d. Kgl. württb. Stat. Landesamts u. o. HonlL. (Tübingen). Stuttgart, Alleenſtr. 25. (Murrhardt $^{16}{}_{1}$ 63.) B: Volksvermögen, Volkseinkommen u. ihre Verteilg 87; Nationale Produktion u. nat. Berufsgliederg 92; Württ. Gegenwartsfragen u. Zukunftsſorgen 01, 2. A. 03.

Losch, Philipp, ♃, Lit.♃, Dr. phil., Kgl. Bibliothekar. Berlin-Steglitz, Zimmermannſtr. 12. (Caſſel $^{6}{}_{11}$ 69.) B: Johs. Rhenanus, e. Caſſeler Poet d. 17. Jahrh. 95; Zwei Caſſeler Chroniken d. 18. Jahrh. 04; D. erſte liviſche Erbfolgekrieg 05; D. Abgeordneten d. kurheſſ. Ständeverſammlgn 1830/66 09.

Loeschcke, Georg, Archäologie, Dr. phil., o. UP., GReg R., Dir. d. akad. Kunſtmuſ. Bonn, Königſtr. 53 ($^{28}{}_{6}$ 52.) B: Fachſchrift. ()

Loesche, Georg, D., Dr. phil., o. Prof. d. ev.-theol. Fakultät, k. k. HofR., Red. des „Jahrb. f. Geſch. d. Proteſtant. i. Öſterreich". Wien XIX, Vegag. 7. (Berlin $^{22}{}_{8}$ 55.) B: De Augustino Plotinizante 80; Florenzer Predigten 84; E. M. Arndt 84; Jan Amos Komensky 89; Kirchenordnung v. Joachimsthal 91; Analecta Luther. et Melanthon. 92; J. Mathesius 94/95 II; Mathesius' ausgew. Werke, eingel. u. erl. 96/04 IV, III 2. A. 06, I 2. A. 08; Geſchichte d. Proteſtantismus in Öſterr. 02; Die evang. Fürſtinnen im Hauſe Habsburg 04; Monumenta Austriae evangelica 04, 3. A. 09; Prof. Dr. Guſtav Frank 05; M. Herman, Ein Mandat 07; Luther, Melanthon u. Calvin in Öſterr.-Ungarn 09; Abriß d. Geſch. d. Proteſtantismus in Öſterr.-Ung. 10.

Loesche, Frau Naëma, geb. von Kahlden (Pſ. Tagetes Norrmann), Nov., ♀, Hofrats-Gattin. Wien XIX, Vegagaſſe 7. B: Aurelia phosphorea 96; Vom Maltſtock z. Haube 96; Leidensgefährten, Meraner Typen 98; Frau S. Loeſche 02; Auf d. Bergen 03; Der Pfarrer im Tal, Sch. 04; Kreuzblumen, G. 07; Am wilden Pfeil, Dorfr. 08.

Löscher, Friedr. Hermann (Pſ. Friedr. Herm), VB., Erz., Heimatkde, ♂, Pfr. Zwönitz i. S. (Annaberg i. S. $^{14}{}_{9}$ 60.) B: Aus blauem Himmel 85; Vivat Academia! 86; Kindermund 86; Schlingſchlangſchlorum 88, 3. A. 92; Aus dem Zwönitztale 95; Zwönitz u. d. Obererzgebirge 00; Die muſikal. Neugeſtaltg d. ev.-luth. Landesagende 02; Weihnachtsſegen im Bergmannsheim 02, 2. A. 10; Führer v. Zwönitz u. Umgeg. 02; Entwickelg d. Gefühls für d. Schönheiten des Erzgeb. 03; Heimkehr, Heimatfeſtſp. 05, 2. A. 06; Führer durch d. Zwönitztal 05; Wie Sachſen beinahe e. Schutzheiligen bekommen hätte 07; Mutter Heimat 07; D. erſte Beſiedelg d. Erzgebirges u. die Anfänge der erzgebirg. Landwirtſchaft 08; Deutſche Schülerherbergsarbeit 08; Bornkindl, Weihn.-Feſtſp. 09.

Löschhorn, Hans, Dr. phil., Prof. Berlin, Genthinerſtr. 41. (ebda $^{2}{}_{3}$ 50.) B: Rede auf Jakob Grimm 85; Kudrun, übertr. u. erl. 91, 5. A. 08; Muſeumsgänge 03, 2. A. 05; Leitfaden f. d. Unterricht in der Kunſtgeſch. 07.

Löschhorn, Karl, ✝, Ψ, Dr. phil., Prof., Dir. d. höheren Knabenſchule. Hettſtedt, Südharz. (Magdeburg $^{16}{}_{9}$ 51.) B: Quaest. lyricae et tragicae 69/71; Quaest. metricae 73; Quaest. Sophocleae 74; Commentatio de Aeschyli anno natalicio 74; De notione Dei Aeschylea et patrum ecclesiast. 79; Krit. Studien z. Ethik 80; Abriß der Geſch. Magdeburgs 80; Religionsphiloſ. Stud. 81; Muſikal. Studien 82; Theol. Stud. u. Kritik. 82; De Johannis Henrici Schmidtii in artem metricam meritis 00.

Löser, Ludwig, ♂, GymnObLehrer. Wolfenbüttel, Salzdahlumerſtraße. (Helmſtedt $^{24}{}_{3}$ 68.) B: Friſche Luft, Lſp. 96; D. Heidenacker, Sch. 98; Herofrat von Epheſus, Tr. 04; Die Krone, Sch. 09.

Loserth, Joh., ♃, Dr. phil., o. UP. Graz-Ruckerlberg. (Fulnec $^{1}{}_{9}$ 46.) B: Kremsmünſterer Geſchichtsquellen 72; Königsaaler Geſchichtsquellen 75; Beitr. z. huſſit. Bewegung 78/95 V; Hus und Wyclif 84; Wyclif, De Ecclesia 86; W., Sermones 87/89 IV; Waldshut u. die vorderöſterr. Regierung 1523—1526 91; Wyclif, De Eucharistia tractatus maior 92; B. Hubmaier 93; D. Anabaptismus in Tirol 93; Wyclif, Opus Evang. 94; Kommunismus d. mähriſchen Wiedertäufer im 16. Jahrh. 94; Sigmar u. Bernhard v. Kremsmünſter 94; Wyclif, De Antichristo 95; Wyclif, De Civili Dominio 95—05; Die ſteiriſche Religionspazifikation 1572 bis 1578 96; Die Regiſtratur Maximilians II 96; D. St. Pauler Codex 96; Studien zur engl. Kirchenpolitik im 14. Jahrh. 97, 07; Erzherzog Karl II. u. die Kloſterreform in Inneröſterr. 97; D. Reformation u. Gegenreformation in den inneröſterr. Ländern 98; Der Huldigungsſtreit nach dem Tode Erzherzog Karls 98; D. Salzburger Provinzialſynode von 1549 98; Akten u. Korreſpondenzen z. Geſch. der Gegenreformation 98, 07, 08; Geſch. d. ſpäteren Mittelalters 03; Salzburg u.

Steiermark im 16. Jahrh. 05; Gencalog. Studien z. Gesch. d. steir. Uradels 05; Wyclif, De Potestate Pape 08; Gesch. d. steir. Herren- u. Grafenhauses Stubenberg 10.

Loeske, Leopold, ✍, ⁄, ⚙, Red. Berlin-Wilmersdorf, Ringbahnstr. 245/II. (Hohensalza $^{24}/_{10}$ 65.) **B:** Moosflora d. Harzes 03; Studien z. vergleich. Morphologie u. phylogen. Systematik d. Laubmoose 10.

Loeske, Michael, Technik d. Uhrmacherei, **Ue:** EF. Berlin NO, Neue Königstr. 51 I. (Hohensalza $^{1}/_{4}$ 67.) **B:** D. gesamte Lit. über Uhrmacherei u. Zeitmeßkunde 97. **Bearb** u. **H:** Saunier, Lehrbuch d. Uhrmacherei i. Theorie u. Praxis, 3. A. 04 III; Großmanns Taschenwörterbuch f. Uhrmacher, 2. A. I 03, II u. III 08; E. James, Präzisions-Reglage 10. Außerdem mehrere Übersetzungen.

Loßberg, Otto Victor v., ⁄, ⚔, ⚓, ♔, Kapt. a. D., Hrsg. u. Chefred. d. „Militär.-polit. Korrespond.". Berlin W 50, Nürnbergerpl. 6. (Hanau $^{23}/_{9}$ 66.) **B:** Mit Santa Barbara in Südafrika 03. ()

Lossius, Margarethe (Pf. Grete Lassan), Nov., Skizze, Märchen. Dresden, Lindenaustr. 35. (Chemnitz $^{20}/_{10}$ 61.) ()

Loeßl, Vincenz, ♔, 🎓, ◍, f. ObRealsch.-Rekt. Ludwigshafen a. Rh. (Waldmünchen $^{24}/_{10}$ 53.) **B:** Prähistor. Ausgrabungen im Rottale 91; A. Schmeller 91; Geschäftsaufsätze u. Geschäftsbriefe 91 III; D. deutsche u. franz. Unterr. 92; Kl. pädagog. Aufs. 93, 99, 02, 03, 04, 05, 08, 09; Deutsche Lesebücher 94, 95, 01, 04, 05, 06, 07, 08, 10; Leseb. f. Gewerbeschulen 95, 98, 99, 01, 03, 05 u. f. Handelsschulen 96 (2. A. 01), 08; Buchführg u. Wechsellehre 96, 03; Geogr. f. Mittelschulen 97/02; D. Regensburger Hansgrafenamt 97; Maria Stuart, Erläutergn 09.

Loth, Peter, ASV., Theater♔, ⁄, Red. Zweibrücken, Gabelsbergerstr. 9. (ebda $^{14}/_{11}$ 81.)

Lothar, Leo, s. Band, Vikt.

Lothar, Rudolf, PA., CC., ✪, ⁄, Ψ, **Ue:** FEI, Dr. phil. Charlottenburg, Bleibtreustr. 17. (Budapest $^{23}/_{3}$ 65.) **B:** Satan, Lsp.; Tantaliden, Lsp. 86; Zauberlehrl., Lsp. 88; Zur Gesch. d. Spieles i. Alt-Frankreich 90; Lügen, Sch. 91; D. verschleierte König, Dr. 91, 2. A. 92; Wert des Lebens, Dr. 92, 2. A. 94; Cäsar Borgias Ende, Dr. 93; Rausch, Dr. 94; Kritische Studien 95; Wunsch, M. 95; Frauenlob 95; Das Hohe Lied, Dr. 95; Ritter, Tod u. Teufel, Dr. 96; E. Königsidyll, Lsp. 96; Halbnaturen, R. 98; Die Gönnerin, Dr. 99; Der Golem, N. 00; König Harlekin, Maskenspiel 00, 3. A. 03; Das Wiener Burgtheater 00; Glück in der Liebe, Lsp. 02; H. Ibsen 02, 4. A. 07; Herzdame, Dr. 02; Die Königin von Cypern, Lsp. 03; D. Wien. Burgtheater 04; Tiefland, Musikdr. (mit Eugen d'Albert) 04; Tragaldabas, Musikdr. (mit Eugen d'Albert) 04; Das deutsche Drama der Gegenwart 05, 3. A. 09; Adolf Sonnenthal 05; Septett, R. 05, 2. A. 08; Die Rosentempler, Dr. 05; Die Fahrt ins Blaue, R. 07; D. große Gemeinde, Lsp. (m. Leop. Lipschütz) 07; Das Andere, Lsp. 08; Venus im Grünen, Lsp. 08; Das Fräulein in Schwarz, Kom. 08; Das Leben sagt Nein, R. 10; Jzeyl, Musikdr. 10; Das Tal der Liebe, mus. Kom. 10; Doktor Oz, Optte 10; Kavaliere! Kom. (mit Rob. Saudek) 10; Der Gefangene d. Zarin, mus. Kom. (mit Karl v. Kaskel) 10; Liebesprobe, Optte (m. Giac. Minkowski) 10; Kurfürstendamm, R. 10; Ich liebe dich! Dr. 10; Die drei Grazien, Lsp. (m. Osc. Blumenthal) 10.

Lotharski, Moritz, s. Morecki, Lothar.

Lotmar, Phil., ⚖, Dr. jur., o. UP. Bern. (Frankfurt a. M. $^{8}/_{9}$ 50.) **B:** Über Causa im röm. Rechte 75; Zur legis actio sacramento 76; Krit. Studien in Sachen der Kontravindikation 78; Vom Rechte, das mit uns geboren ist, Die Gerechtigkeit, 2 Vorträge 93; Der unmoral. Vertrag 96; Die Freiheit der Berufswahl 98; Der Arbeitsvertrag I 02, II 08. **H:** Brinz, Pandekten, 2. A. III, 2, 2 89, IV 92. ()

Lotter, Carl, Genealogie, ⁄, Privatier. Stuttgart, Augustenstr. 53. (ebda $^{8}/_{3}$ 42.) **B:** Familie Lotter in Schwaben 79; Bilder aus Alt-Stuttgart (m. Bach) 96; Stuttgarter Rundfahrt 06; Gesch. der Stuttgarter Museumsgesellschaft 07.

Lotz, Walther, ✉, Dr. rer. pol., o. UP., Mithrsg. (m. Brentano) d. „Münchener Volkswirtsch.-Studien". München, Mandlstr. 5 II. (Gera $^{21}/_{3}$ 65.) **B:** Verkehrsentwicklung in Dtschl. 1800—1900, 2. A. 06; u. a. Fachschr. ()

Lotz, Wilh., ✝, D., Dr. phil., o. UP. Erlangen, Löwenichstr. 22. (Cassel $^{12}/_{4}$ 53.) **B:** Inschriften Tiglathpilesers I 80; Quaest. de hist. sabbati 83; Gesch. u. Offenbarung im A. T. 91, 2. A. 92; Die Bundeslade 01; Das A. T. u. d. Wissenschaft 05; Die bibl. Urgeschichte 07; Hebr. Sprachlehre 08; Abraham, Isaak u. Jakob 10.

Lotze, Alfred, ♅, Nov., Dr. phil., Oberrealsch. ObLehr. Eisleben. (Senftenberg i. Brandenburg $^{23}/_{4}$ 82.) **B:** Kritische Beiträge zu Meister Eckart 07; Lieder der Liebe 07; Ilse, die Gesch. e. jungen Ehe, N. 08.

Loetzow, Immanuel, s. Romanowski, Max.

Louis, Rudolf, PA., ✍, Musik, Dr. phil. München, Keuslinstraße 7. (Schwetzingen $^{30}/_{1}$ 70.) Der Widerspruch in der

Musik 93; D. Weltanschauung Rich. Wagners 98; Franz Liszt 00; Hektor Berlioz 04; Anton Bruckner 05; Harmonielehre (m. L. Thuille) 07, 3. A. 10; Grundriß d. Harmonielehre 08; D. deutsche Musik d. Gegenwart 09; Aufgaben für d. Unterricht in der Harmonielehre 10. H: Julius Bahnsen, Wie ich wurde, was ich ward 05.

Louvel, Charles de, s. Levetzow, K. M. v.

Loevenich, Joseph, Begr. u. Leit. des E. M. Arndt-Museums. Godesberg a. Rh., Arndtruhe. (Cöln a. Rh. $^{23}/_{7}$ 61.) B: Katalog d. Arndt-Museums 09, 2. A. 09. H: E. M. Arndt, Gedenkblätter deutscher Dichter z. 50. Todestage 10. *

Loevinson, Hermann (Ermanno), ♛, Dr. phil., LycealProf., Archivar am k. ital. Staatsarchiv. Rom, Piazza di Spagna 35. (Berlin $^{3}/_{6}$ 63.) B: Beiträge z. Verfass.-Gesch. d. westf. Reichsstiftstädte 89; Mindensche Chronik d. Busso Watensted 90; Crist. Colombo nella letteratura tedesca 93; G. Garibaldi e la sua legione nello Stato Romano 1848/49 I 02, II 04, III 07. Ue: P. Villari, Ist d. Gesch. e. Wiss.? 92.

Loew, Frau Henriette Katharina, geb. Eichhoff (Pš. Hadwiga Eichen-Loew), WB., Roman. Wiesbaden, Adolf-Allee 23. (Neuß a. Rh. $^{7}/_{3}$ 72.) B: Weiße Rosen 04, 2. A. 08.

Loew, Oskar, ✓⚗, Dr. phil., o. UP. Tokio i. Japan. (Redwitz 44.) B: Die chem. Energie d. lebenden Zellen 99, 2. A. 07. ( )

Loew (Loewe), Philipp, ✉, Kultur ♛, Roman, Red. am „Fremden-Bl.". Wien I, Schulerstr. 14. (Nemeth Ujvar, Ungarn $^{24}/_{2}$ 57.) ( )

Lowacz-Zollna, Frau Maria (Pš. Nanlow, Ivanowitsch), NGS., Nov., Skizze, Humor. Gleiwitz, Schröterstr. 6 p. (Miechowitz $^{6}/_{7}$ 74.) *

Löwe, Fritz, NGW., ✆, Epos, Pastor. Rathenow, Kirchpl. 12. (Finkenwalde $^{16}/_{4}$ 65.) B: Nikephoros, E. 90; Frau Jutta, d. Päpstin, E. 92, 2. A. 94; Renatus, märk. Reiterlied, E. 94; Amatus, Erz. 95; Aus d. Not zur Höhe, Bsch. 97; Kunterbunt, Hum. 97; Friedrich d. Staufer, Dr. 00; Flagellanten, E. 02.

Löwe, Gustav, Skizzen, ♆, Humor, ✓, M. d. deutschen Landestheat. Prag-Weinberge, Am Theater 1. (ebda $^{22}/_{4}$ 65.) B: Qualeria lusticana, musf. Hum. 94; Symphonie in Ess; D. offizielle Frau; In feineren Kreisen; Drahtseilbahn; Monna Vanna.

Löwe, Hans (Pš. Johannes Wöhle), BJ & SB., ✓, Nov., Humor, Polemik, Ausstellgswesen, Red. d. Korresp. „Redaktionspost" u. d. „Polemischen Korresp.". Berlin W 62, Bayreutherstr. 43. (Ob.-Glogau $^{1}/_{3}$ 55.) B: Steht in Bulgarien e. Katastrophe bevor? 90; Berliner Leben 04. MitB: Wie ich an den koreanischen Kaiserhof kam.

Loewe, Heinr. (Pš. Dr. Heinr. Sachse), ♛, jüd. Wiss. u. zion. Politik, Dr. phil., Bibliothekar an d. Univ.-Bibl. Berlin NW 52, Flemmingstr. 12. (Groß-Wanzleben $^{11}/_{7}$ 69.) B: Richard von San Germano 94; Liederbuch f. jüd. Vereine 94, 5. A. 98; Antisemitismus u. Zionismus 94, 3. A. 95; Zionistenkongreß u. Zionismus e. Gefahr? 97, 2. A. 97; Juden im Kaukasus 00; Der Liberalismus macht selig 00; Eine jüd. Nationalbibliothek 05; Dr. Vogelsteins Propaganda f. d. Zionismus 06; D. Ring d. Propheten Elijahu, M. 06; Aus d. Gesch. d. Berlin. Judenschaft 08. H: Jüd. Volkszeitung 94—95; Zion. Monatsschr. 95/96; Neu-Judäa. Von C. L. K. Neu hrsgg. als Beitrag zur Vorgesch. d. Zionismus 02/03; Der jüd. Student, Monatsschr. d. V. J. C. 02/03; Jüd. Rundschau 02—08; Literaturbl. d. J. R. 05—08; A. H. Heymann, Lebenserinnerungen 09. ( )

Löwe, Ludw., ✍, ✓, Ue: EF, Dr. med., Arzt. Berlin NW 6, Albrechtstr. 24. (ebda $^{11}/_{3}$ 44.) B: Beitr. z. Anat. d. Nase u. d. Mundhöhle 78, 2. A. 83; Beitr. z. Entwickelungsgesch. d. Nervensystems I 80, II 1. 83; Lehrbuch d. Ohrenheilkde 84; Z. Chirurgie d. Nase 05, 07 II.

Loewe, Philipp, s. Loew, Phil.

Loewe, Richard, german. Ψ, Dr. phil., Doz. an d. Humboldt-Akademie in Berlin. Sangerhausen, Markt. (Wanzleben $^{25}/_{12}$ 63.) B: D. Dialektmischung i. Magdeburgischen Gebiete 89; Die Reste d. Germanen am Schwarzen Meere 96; D. ethn. u. sprachl. Gliederung der Germanen 99; German. Sprachwissenschaft 05; Deutsch. Wörterbuch 10.

Loewe, Theod., VB., PA., CP., ⁂, Nov., ✆, ♆, Dr. phil., Dir. d. Vereinigten Theater. Breslau, Agnesstr. 9. (Wien $^{9}/_{9}$ 55.) B: Geschichte des wackern L. Labesam 84, 2. A. 87; Königstraum, Sch. 86. ( )

Loewe, Viktor, ♛, Dr. phil., Archivar am Kgl. Staatsarchiv. Breslau, Tiergartenstr. 18. (Laurahütte $^{18}/_{9}$ 71.) B: Organisat. u. Verwaltg d. Wallenstein. Heere 95; Behördenorgan. unt. Friedr. Wilh. I. (mit Schmoller und Krauske) 98/01 III; Bücherdde d. deutsch. Gesch. 03, 3. A. 10; Bibliographie d. hannov. u. braunschw. Gesch. 08.

Löwenbalk v. Hohenthal, s. Jonas, Em. J.

Loewenberg, Jak., NGW., Nov., ♆, ✆, Dr. phil., Schuldir. Hamburg, Parkallee 29. (Niederntudorf $^{9}/_{3}$ 56.) B: Über Ottwalds u. Schillers Don Carlos 86; Ged. 89; Vor d. Feind, Tr. 90; Lieder e. Semiten 92; In Gängen u. Höfen

93,3.A.10; Neue Ged.95; Aus jüd.Seele 01, 3. A. 10; Vom goldenen Überfluß, Anthol. 02, 95.—100. Tausd. 10; Gustav Frenssen 03; Geheime Miterzieher, päd. Studien 03, 5. A. 07; Rübezahl, Märchensp. 04, 2. A. 08; Deutsche Dichterabende, lit. Vortr. 05; Detlev v. Liliencron 05; Von Strand u. Straße, G. 05; Stille Helden, Nn. 06; Steht auf, ihr lieben Kinderlein, Anthol. (hrsgg. m. Gustav Falke) 07; Aus der Welt des Kindes 10.

Löwendahl, Richard (Pf. Richard Dahl), ♂, Roman, ✉, Red. v. „D. Wacht an d. Donau". Wien VII, Mondscheing. 18 II/7. (ebda $9|_4$ 71.). **V:** Die Zunahme d. öffentl. Unsittlichkeit u. deren Ursachen; Aus d. Mysterien d. österr. Irrenanstalten; D. Leidensgesch. e. Königstochter; D. Bankerott d. Psychiatrie; D. Prostitution in Wien; Hofkamarilla u. Justiz in Österreich; E. Plaidoyer f. e. Mörderin. *

Loewenfeld, Hans, Musik♛, Musik♂, Dr. phil., Leiter d. Oper d. Stadttheaters. Leipzig, Gohliserstr. 23. (Berlin $6|_2$ 74.) **V:** Leonhard Kleber u. sein Orgeltabulaturbuch 97; sowie Bühnenbearbeitgn u. Kompositionen. *

Löwenfeld, Leopold, ♂, Nervenkrankheit, Dr. med. München, Glückstr. 3 II. (ebda $^{23}|_4$ 47.) **V:** Untersuchg zur Elektrotherapie des Gehirns u. Rückenmarkes 81/83; Erichöpfgszustände des Gehirns 82; Studien üb. spontane Hirnblutungen 86; Mod. Behandlg d. Nervenschwäche 87, 4. A. 04; Nervöse Störungen sex. Ursprungs 91, 4. A. 06; Pathol. u. Therapie d. Neurasthenie u. Hysterie 92; Lehrb. der ges. Psychotherapie 96; Somnambulismus u. Spiritismus 00; Der Hypnotismus, Handbuch d. Lehre von d. Hypnose u. der Suggestion, mit bes. Berücks. ihrer Bedeutung f. Medizin u. Rechtspflege 01; Die geniale Geistestätigkeit m. bes. Berücks. d. Genies für bild. Kunst 03; Die psych. Zwangserscheinungen 04; Die geist. Arbeitskraft u. ihre Hygiene 05; Homosexualität u. Strafgesetz 08; Über das eheliche Glück, 2. A. 08; Üb. d. Dummheit 09.

Löwenfeld, Raph., BP., Lit.♘, Essay, **Ue:** RP., Dr. phil., Dir. d. Schillertheaters. Charlottenburg 2, Schillerstr. 8. (Posen $^{11}|_2$ 54.) **V:** Joh. Kochanowski u. s. lat. Dichtungen 73; Lukas Gornicki u. s. W.; Gespräche üb. u. mit Tolstoj, 3. A.; Tolstoj-Biogr. 91, 3. A. 01; Volksbildg u. Volksunterhaltg 97, u. a. **Ue:** Tolstoi, Ges. Werke 91 ff., u. a.

Löwenfeld, Theod., ⚖, Sozialpolitik, Dr. jur., RA., HonUP. München, Pfandhausstr. 3. (ebda $^{31}|_7$ 48.) **V:** Fachschrift. ()

Loewenfeld, Will., BP., ⚖, Dr. jur., JustR., RA. u. Notar. Berlin NW, Rathenowerstr. 78. (Breslau $^{31}|_{12}$ 51.) **V:** Begriff politischer Verbrechen usw. 82; Rechtsverfolgung i. internat. Verkehr I 1 87, 2 91 (m. Reuling), 3/5 93/95 (mit Leske), II 1/4 94/97, III 1 01, 2. A. 05, IV (Eherecht) 04; Formularbuch für die freiw. Gerichtsbarkeit (mit Gerhard u. a.): I. Handelsrecht 01, II. Allgem. Teil und Schuldverhältnisse 01, III. Sachenrecht 03, IV. Familienrecht 05, V. Erbrecht, 1. u. 2. A. 07.

Loewengard, Max, Musik, Musikkritiker d. „Hamburg. Korresp.". Hamburg, Jfestraße 17. (Frankfurt a. M. $^2|_{10}$ 60.) **V:** Plaudereien u. Nörgeleien in musicis 88; Lehrb. d. Harmonie 01; Libretto z. D. 14 Nothelfer, kom. O. 96; Lehrb. d. Kontrapunkts 02; Lehrb. des Kanons u. d. Fuge 03; Lehrb. d. musik. Formen 04; Lehrbuch der Instrumentation 10.

Löwenstein, Ludwig, ♂, Dr. med., Arzt. Berlin-Schöneberg, Hauptstr. 23/24. (Trier $^1|_6$ 67.) **V:** Beschneidg im Lichte der heut. medizin. Wissenschaft usw. 97.

Loewenthal, Eduard, ⁂, Dr. phil. Berlin N, Kamerunerstr. 58. (Ernsbach $^{12}|_3$ 36.) **V:** System u. Geschichte d. Naturalism., 6. A. 97; Gesch. d. Philosophie im Umriß 96; Obligat. Friedensjustiz, nicht Schiedsgericht 97; D. deutsch. Einheitsbestrebgn u. ihre Verwirklichg im 19. Jahrh. 99; Der Bankrott der Darwin-Haeckelschen Entwicklungstheorie und die Krönung des monistischen Gebäudes 00; Die relig. Bewegung im 19. Jahrh. 00; Der Welt-Staatenbund in Sicht u. d. Mission d. Cogitantentums 00; Die neue Lehre, Relig.-Unterr. f. Cogitanten 01; Die Fulgurogenesis im Gegensatz zur Evolutionstheorie u. d. Kulturziele der Menschheit 02; Organ. Neubildung und Regeneration 03; Grundzüge z. Reform d. deutsch. Strafrechts u. Strafprozesses 03; Gesch. d. Friedensbewegung 03; Das Radium und die unsichtbare Strahlung, aufgeklärt durch die Fulgurogenesis-Theorie 04; Die Wahrheit über gewisse okkultistische Probleme 06; Wahrer Monismus u. Schein-Monismus 07; Neues System der Soziologie 08; Moderne Philosophen 09; D. Auferstehg od. D. Rat der Götter 09; D. Entropiegesetz u. d. Prinzip d. menschl. Metamorphose 09; Mein Lebenswerk 10.

Loewicke, R., Rätsel, Dr. phil. Pankow b. Berlin, Breite Str. 16 A. (Elbing $^{15}|_8$ 36.) **V:** Knackmandeln u. harte Nüsse 76; Spielbuch 87; Rätselschatz 88/89.

Loewig, Walter, ♅, ☉, ♋, ⁂, Dr. phil., ObLehrer. Schweidnitz, Glubrechtstr. 1. (Dresden $^{11}|_9$ 76.) **V:** Üb. Mechanismus u. Teleologie in der Philosophie

Lotzes 01; Der Tribun, Dr. 10. H: Die Waldmühle (m. J. Eichhorn) 00—05.

Löwis of Menar, Karl Woldemar v., Kunstarchäologie, hist. ⊕, Genealogie u. Heraldik, Bibliothk. d. livländ. Ritterschaft. Riga, Ritterhaus. (Panten i. Livland $^{19}|_{7}$ 55.) B: D. städt. Profanarchitektur in Riga, Reval u. Narva 92; Karte von Livland im MA. 95; The Augmentation of the arms of Lowis of Menar 98; Kotenhusen u. Umgebg 00; D. älteste Ordensburg in Livland 03; Die Livländ. Schweiz, Wenden u. Wolmar, 2. A. 09. ()

Löwit, Moritz, allg. Pathologie, ℳ, Dr. med., o. UP. Innsbruck, Fallmerayerstr. 14. (Prag $^{27}|_{10}$ 51.) B: Physiologie u. Pathologie d. Blutes u. d. Lymphe 92; Vorlesungen über allg. Pathologie I: Lehre vom Fieber 97; Leukämie als Protozoeninfektion 00. ()

Löwith, Martha, Roman. Wien, Goldschmiedg. 9. B: Das große Schweigen 07.

Löwner, Heinrich, klass. Ψ, Dr. phil., k. k. GP. Arnau i. Böhm., Elbestr. 219. (Budin $^{1}|_{9}$ 54.)

Loewy, Adolf, ℳ, Physiologie, Dr. med., Prof., UDoz. u. Prakt. Arzt. Berlin W, Kurfürstenstr. 25. (ebda $^{29}|_{6}$ 62.) B: Über Respiration u. Zirkulation usw. 95; Blutzirkulation beim Menschen (mit v. Schrötter) 05; Höhenklima u. Bergwanderungen usw. (m. a.) 05; Blutgase u. Respiration 08; Lehrbuch für Physiol. (mit Zuntz) 09; Seeklima u. Seebäder (m. a.) 10.

Loewy, Alfred, Å, Dr. phil., a.o. UP. Freiburg i. B., Thurneysestr. 20. ($^{20}|_{6}$ 73.) B: Versichergsmathematik 03, 2.A.10.

Löwy, Emanuel, klass. Archäol., Dr. phil., UP. Rom, S. Eustachio 83. (Wien $^{1}|_{9}$ 57.) B: Untersuchungen zur griech. Künstlergesch. 83; Inschr. griech. Bildhauer 85; Lysipp u. s. Stellg i. d. griech. Plastik 91; Die Naturwiedergabe in der älteren griech. Kunst 00.

Löwy, Siegfr. (Pf. Siegfried), CR., ✉, ✓, Red. d. „Österr. Volkszeitg." u. Korresp. u. Vertreter d. „Berl. Börsen-Cour.". Wien I, Steyrerhof 3. (ebda $^{1}|_{11}$ 57.) ()

Löwy, Wilh., Statistik, Dr. d. Rechts- u. d. Staatswissj., Sekr. d. Magistrats i. R. Wien XVIII, Klosterg. 35. (Schaffa i. Mähr. $^{12}|_{3}$ 50.) B: Kommunale Volksch. in Wien 1879 u. 1869/78 80; Bewegung d. Bevölkerung in Wien 1876/80 77/81, sämtl. m. Dr. Sedlaczek; Bewegung der Bevölkerung in Wien 1881, 82 u. 1882, 83; Finanz- u. Steuerverhältn. v. Wien 61/84, 86; Statist. Jahrb. v. Wien (mit Dr. Sedlaczek, 88/90 auch mit Dr. Weiskirchner, 94/01, auch m. Dr. Hecke) 83/00; „Wien", statist. Bericht über demograph. Verhältn. 87 (m. Dr. Sedlaczek); Unterrichtswes. i. Wien, 90/91 II; Öffentl. Armenpflege u. Privat-Wohltätigkeit in Wien 48/98 99.

Loy, Arthur v., s. Düring-Oetken, Helene v.

Lübeck, Konr., (k.), Kirchen- u. Relig. ♒, Dr., Archimandrit, ObLehrer am Kgl. Gymn. Fulda, Lindenstr. 9. (Günfeld $^{13}|_{5}$ 73.) B: Die kirchl. u. weltliche Exarchialverfassung des Orients z. Z. des Konzils v. Nicäa 01; Reichseinteilung und kirchl. Hierarchie des Orients bis zum Ausgange des 4. Jahrh. 01; Adonismythus und Christentum auf Malta 04; Die Dornenkrönung Christi 06; D. Weihe d. Kynikers Maximus z. Bischofe v. Konstantinopel 07; D. christl. Kirchen d. Orients 10.

Lübeck, Walter, militär. Zeit- u. Tagesfragen, Hauptm. u. Bezirksoffizier. Berlin-Wilmersdorf, Jenaerstr. 2. (Lübeck $^{2}|_{9}$ 66.)

Lubliner, Hugo (Pf. H. Bürger), BP., ✆, ✓, Roman. Berlin W, Geisbergstr. 34. (Breslau $^{22}|_{4}$ 46.) B: Frauenadvokat, Lsp. 73; Modelle d. Sheridan, Lsp. 75; Florentiner, Tr. 76; D. Adoptierten, Sch. 77; Gabriele, Sch. 78; Frau ohne Geist, Lsp. 79; A. d. Brautfahrt, Lsp. 80; Gold u. Eisen, Sch. 81; Fourfix, Lsp. 82; A. d. Großstadt, Sch. 83; Mitbürger, Lsp. 84; Glück bei Frauen, Lsp. 84; Frau Susanne, Sch. 85; Gläubiger d. Glücks, R. 85; Armen Reichen, Lsp. 86; Gräfin Lambach, Sch. 86; Frau v. 19 Jahren, R. 86; Der Name, Sch. 88; F. Spiegel, Lsp. 90; D. kommende Tag, Sch. 91; Riegnitzer Bote, Lsp. 93; D. neue Stück, Lsp. 94; Aus der menschl. Komödie; An d. Riviera; Die junge Frau Arned, Lsp. 95; Roman eines anständ. Mädchens 96; And. Luft, Lsp. 97; D. fünfte Rad, Lsp. 98; Splitter u. Balken, Lsp. 99; D. lieben Feinde, Lsp. 01; D. blaue Montag, Lsp. 02; E. kritischer Tag, Lsp. 04; Frau Schubels Tochter, Rom. 05.

Lublinski, Samuel, ♛, ✍, ✓, ✆ Weimar, Amalienstr. 29. (Johannisburg i. Ostpr. $^{18}|_{2}$ 68.) B: Lit. u. Gesellsch. im 19. Jahrh. 99; Gescheitert, N. 01; Die Bilanz der Moderne 04; Vom unbekannten Gott 04; Friedrich Schiller 05; Peter v. Rußland, Tr. 06; Die Humanität als Mysterium 07; Gunther u. Brunhild, Tr. 08; Shakespeares Problem im Hamlet 08; D. Ausgang d. Moderne 08; Kaiser u. Kanzler, Tr. 10; D. Entstehg d. Christentums aus d. antiken Kultur 10.

Lubota, A. v. b., s. Moschkau, O. K. A.

Lubow, Karl, s. Lubowski, Karl.

Lubowski, Karl (Pf. Karl Lubow), PA., BB., Nov., ✆, ✓, Red. d. „Königsb. Allg. Ztg.". Königsberg-Mittelhufen, Hermann-Allee 12 p. (Schlochau $^{15}|_{11}$ 57.) B: Ostpreuß. Kriminalnov., 2.

A. 90; Maskenscherze, Sch. 96; Die Kunst, einen Mann zu bekommen 04, 5. A.; Heimlich Recht, ein Rom. zweier Weltanschauungen 05, 2. A.

Lubowski, Frau Amtsrichter Käte, geb. Wesser (Pf. Irma Stahl, F. Held), ASV., Rom., Nov., Humor. Charlottenburg, Suaresstr. 32. (Rittergut Linz $^{24}/_{12}$ 75.) **B:** Der Kampf der Frau ums Recht, R. 03; Leute von Pommernland 06; Kampfgenossen 09; Die Ihr gesegnet seid 09; Ester von Tollen 10.

Lubszynska, Marta, s. Waldenfels, Marta v.

Lubszynski, Jul., BP., Wirtschaftspolitik, Handelsrecht, soz. Recht, Dr. jur., RA., Syndikus d. Bundes d. Industriellen, Hrsg. d. „Unlaut. Wettbewerb". Berlin W, Potsdamerstr. 23 a. (Posen $^{4}/_{11}$ 69.) **B:** D. Eintrittsrecht d. Prinzipals in Eigengeschäfte d. Gehilfen 91; Welche Rechte hat die Minderheit d. Aktionäre gegenüber d. Gesellschaft? 92; Gesellschaften m. b. H. 93; Börsen-Enquete in Deutschld. 93; D. neue HandelsGB. 96; Industr. u. Bauwesen im neuen BGB. 97.

Lucas, Herm., ⚖, Dr. jur., WGR., Dir. im Justizministr., Erz. Groß-Lichterfelde W, Theklastr. 11. **B:** Die subjektive Verschuldung 83; Anleitung z. strafrechtl. Praxis: I. D. formelle Strafrecht 02, 3. A. 08, II. D. materielle Strafrecht 04, 2. A. 07.

Luchner, Oskar Friedrich, ✓, ⚙, Dr. jur. Innsbruck, Staatsbahnstr. 16. (ebda $^{21}/_{3}$ 80.) **B:** D. alte Burschenherrlichkeit, Lsp. 04; Der rechte Mann, Lsp. (mit K. Schönfeld) 08.

Luck, Paul, Nov., Essay, Skizze, ♅, Operettenlibr. Hamburg, Rückertstr. 49. (ebda $^{17}/_{9}$ 80.)

Lucka, Emil, ⁂, ♅, ⚙, Roman, Nov. Wien IX, Rossauerg. 4. (ebda $^{11}/_{5}$ 77.) **B:** Sternennächte, Dichtungen 03; Gaia, d. Leben d. Erde, e. Dichtg 03; Otto Weininger, sein Werk u. s. Persönlichkeit 05; Beethoven, Dr. 06; Tod u. Leben, R. 07; D. Phantasie, e. psychol. Untersuchg 08; Isolde Weißhand, R. 09; Das Unwiderrufliche, 4 Zwiegespräche 09; Eine Jungfrau, R. 09, 2. A.: Adrian u. Erika, R. 10.

Lückerath, Wilh., (k), ♔, Pfr. Waldfeucht i. Rhnld. (Brauweiler $^{4}/_{10}$ 48.) **B:** Herren v. Heinsberg 88/91, n. A. 02; Die höh. Stadtsch. zu Heinsberg 93; Beiträge z. Gesch. v. Heinsberg u. Umgebung 97, 98.

Luckwaldt, Friedrich, neuere ♔, Dr. phil., ThSchP. Danzig-Zoppot, Parkstr. 45 I. (Stettin $^{25}/_{11}$ 75.) **B:** Österreich u. die Anfänge des Befreiungskrieges 98; D. Frieden von Campoformio 07.

Ludaßy, Jul., s. Gans v. Ludaßy.

Lüdemann, Heinr., Privatlehr. Wilhelmshaven, Königstr. 57. (Bremen $^{6}/_{4}$ 64.) **B:** D. Vorherrschaft d. Geistes 99; D. Mann aus d. Fremde 00; Das germanische Papsttum 04; Gott ist tot; es lebe d. neue Gott! od. D. germanisch-kathol. Kirche 04. ()

Lüdemann, Herm., systemat. ✝, D., Dr. phil., o. UP. Bern. (Kiel $^{15}/_{9}$ 42.) **B:** D. Anthropologie d. Apostels Paulus u. ihre Stellung innerhalb seiner Heilslehre 72; Die „Eidbrüchigkeit" unserer neukirchl. (liberalen) Geistlichen 81, 3. A. 84; Die neuere Entwicklung der Theologie 85; Reformation u. Täufertum u. ihr Verhältnis z. christl. Princip 96; Individualität und Persönlichkeit 01; Was heißt biblisches Christentum? 05 (auch engl.); u. a. ()

Lüders, C. C., s. Bourset, Abf.

Lüders, Heinr., indische Ψ, Dr. phil., o. UP. Charlottenburg, Sybelstr. 20. (Lübeck $^{25}/_{6}$ 69.) **B:** Vyâsa-Çikshâ 95; Grantharecension des Mahâbhârata 01; Das Würfelspiel im alten Indien 07. **Ue:** F. Max Müller, Beiträge zu einer wissensch. Mythologie 98/99. ()

Ludewig, P. Anton, (k.), Ψ, SJ., Prof. d. öff. PrivatGymn. an d. Stella matutina. Feldkirch, Vorarlberg. (Kl.-Giesen b. Hildesheim $^{23}/_{4}$ 54.) **B:** Schliemanns Ausgrabgn u. d. homer. Kultur 93; Briefe u. Akten zur Gesch. des Gymn. u. d. Kollegs der Ges. Jesu in Feldkirch I 08, II 09, III 10.

Lüdicke, Arthur, ⚙, o.ThSchP., Geh.-HofR. Braunschweig, Bültenweg 22. ($^{11}/_{12}$ 51.) **B:** Mechan. Technologie 07 II. ()

Lüdrian, s. Pilz, Johann.

Lüdtke, Franz (Pf. Franzesko Luiggi), ASV., ♅, ♔, ⁂, ⚿, ◍, Dr. phil., ObLehrer am Kgl. Realgymn. Bromberg, beurlaubt nach Rom, via della Dogana vecchia 29. (Bromberg $^{5}/_{8}$ 82.) **B:** D. strategische Bedeutg d. Schlacht b. Dresden 04; Prof. Sombarts „Deutsche Volkswirtschaft im 19. Jahrh.", e. Kritik 05; D. Geologie im erdkundl. Unterr. höh. Lehranstalten 07; Lieder eines Suchenden, I 06, II 09; Führer durch Bromberg u. Umgebg 09; Krit. Studien z. Gesch. d. Apperzeptionsbegriffs 11. **H:** Ernest Renan, Das Leben Jesu 07.

Ludwich, Arthur, klass. Ψ, Dr. phil., o. UP., GRegR. Königsberg i. Pr., Hinterroßgarten 24. (Lyck $^{18}/_{5}$ 40.) **B:** Aristarchs Homerische Textkritik 89/91 II; D. Homervulgata als voralexandrinisch erwiesen 98; Homerischer Hymnenbau nebst seinen Nachahmungen bei Kallimachos, Theokrit, Vergil, Nonnos u. a. 08. **H:** Maximi et Ammonis carminum reliquiae 77; Homeri Odyssea 89, 91 II; Ilias I 02, II 07; Ausgew. Briefe von u. an Chr.

A. Lobeck u. K. Lehrs 94 II; Kl. Schriften v. K. Lehrs 02; Homerische Batrachomachia d. Karers Pigres nebst Scholien u. Paraphrase 96; Eudociae, Procli, Claudiani carminum graec. reliquiae, accedunt Blemyomachiae fragmenta 97; Nonni Panopolitani Dionysiaca I 09.

Ludwig, Onkel, ſ. Auer, Ludw.

Ludwig, Albert, Lit. ♔, Dr. phil., Dir. d. Realprogymnaſiums zu Berlin-Lichtenberg. (Berlin $^{24}/_{12}$ 75.) **B:** Lope de Vegas Dramen aus d. karolingiſchen Sagenkreiſe 99; Das Urteil üb. Schiller im 19. Jahrh. 05; Schiller u. d. 1. Dezennium d. 19. Jahrh. 08; Schiller u. die deutſche Nachwelt 09.

Ludwig, Alfred, Ψ, Sanskrit, Dr. phil., o. UP. i. R., HofR. Prag-Weinberge, Kramerius̈ſtr. 40. (Wien $^{9}/_{10}$ 32.) **B:** Platons Apologie d. Sokrates u. Kriton 56, 6. A. 70; D. Infinitiv im Veda 71; Agglutination od. Adaptat. 73. **Ue:** Rigveda 76/88.

Ludwig, Auguſt, Muſiklit. Dresden-A., Anton Graff-Str. 21 I. (Waldheim i S. $^{15}/_{1}$ 65.) **B:** Stachel u. Lorbeer 97; Kunſt u. Schein 99; Zſchopauwellen 00; Klaviermärch. 00; Sängerkrieg 00; Deutſch. Blumenſpiel 01; Goldkäfer u. Profeſſorlein; D. erſte Engagement; Goethelieder, Singſpiele; Mädchenbilder 04; Artige u. unartige Gedichte, I—VIII 05; Bohémin̈chen; Leichte Ware, G. 06; Rauſchgold, Lſp.-Oper 06; Fromme u. unfromme Gedichte I—III 07; Verrücktheiten u. Entzücktheiten I/II 07; Das Rätſel d. Inneren Stimme 07; Harfenklang u. Hammerſchlag, G. 07; D. Neue Logau od. Die Welt in Reimſprüchen 08· Cabaret-Muſe, G. 08; Dresdner Tonſpiele 08; Das Hohelied Salomos ?! 09; Der Neue Tannhäuſer; Der Neue Walther v. d. Vogelweide; Der Neue Ritter Frauenlob; Kußhändchen, Naſenſtüber u. Schabrübchen in Reimſprüch. 09.

Ludwig, Auguſt (Pſ. Aug. Rabe), ASB., Thür. Dial. ♆, ☾, ✝, Diakonus. Jena. (Hochdorf, S.-W. $^{9}/_{7}$ 67.) **B:** Schnäbzchen 02, 13. Tauſ. 10; Schnurren 03, 8. Tauſ. 09; Schnaken 04, 7. Tauſ. 09; Schnozeln 05, 6. Tauſ. 09; Schnitzer 08, 4. Tauſ. 10; Schnippchen 09, 4. Tauſ. 10; Schnozelborn, Vſt. 05, 12. Tauſ. 10; Daheim u. draußen, Vſt. 08, 7. Tauſ. 10; Die Cyprer, Schw. 08; Das Rote Kreuz im Krieg u. Frieden, 2 Theaterſt. 09, 4. Tauſ. 10; Und in Jene lebt ſich's bene, Lſp. 09; Am Bienenſtand 09, 4. Tauſ. 10; Sonntagsgedanken 10. **H:** Unſere Bienen 06, 3. Tauſ. 10.

Ludwig, Auguſt Friedrich, (†), Kirchen-♔, Patrologie, Dr. jur. et rer. polit., Kgl. Lyzeal-Pr. Freiſing, Domberg. (Mainbernheim $^{16}/_{12}$ 63.) **B:** Geſch. d. Sacrilegs nach d. Quellen d. kath. Kirchenrechts 93; Von d. proteſtant. Theologie z. kath. Prieſtertum 96; Urkundl. Geſch. d. Orts u. d. Pfarrei Goßmannsdorf i. Haßgau 03; Weihbiſchof Zirkel v. Würzburg in ſeiner Stellung z. theol. Aufklärg u. z. kirchl. Reſtauration I 04, II 06; Neue Unterſuchgn über den Pöſchlianismus 06; Weibl. Kleriker in d. kath. Kirche 10.

Ludwig, Emil, ♅, ☾, Dr. Auf Reiſen, Adr.: Asconа, Schweiz. (Breslau $^{25}/_{1}$ 83.) **B:** Ein Friedloſer, dram. Dichtg 03; Ein Untergang, Dr. 04; Napoleon, Dr. 06; Der Spiegel v. Shalott, dram. Dichtg 07; Die Borgia, Sch. 07; Triſtan u. Iſolde, dramat. Rhapſodie 09; D. Papſt u. die Abenteurer, Kom. 10; Atalanta, trag. Dichtung, Ariadne, romant. Ballett m. Chören 10; Gedichte 10.

Ludwig, Erna, ſ. Pariſer, Erna.

Ludwig, Erneſt, ☄, Dr. chem. et med., o. UP., k. k. HofR., M. d. öſtr. HH. Wien XIX, Billrothſtr. 72. (Freudenthal, Öſt.-Schleſ. $^{19}/_{1}$ 42.) **B:** Med. Chemie 85, 2. A. 94.

Ludwig, Ernſt, Dr. phil., GP. Bremen, Parkſtr. 5. (Kl.-Oſchersleben $^{23}/_{8}$ 45.) **B:** Commodiani carmina 76, 79. **H:** Berger, Lat. Stiliſtik 89, 10. A. 10.

Ludwig, Franz (Pſ. früher Fritz Waldberg u. Alex. v. Bolzen), Staats- u. Verw.-Recht, ⚖, Finanzwiſſenſch., ♅, **Ue:** F, Dr. jur. publ. et rer. cam. Berlin W 57, Manſteinſtr. 1. (Schimsdorf, Böhm. $^{3}/_{11}$ 68.) **B:** Im Fliederbuſch, G. 92; D. Grafſchaft Glatz 95/97; Communale Fürſorge f. Arbeiterwohngn 98; Gewerbsmäßige, communale u. caritative Geſindevermittlung 03; D. Geſindevermittlg in Deutſchland 04; Zur Lübecker Verfaſſgsreform 05; D. gewerbsmäßige Arbeitsnachweis 06; D. landwirtſchaftl. Arbeitsnachweis u. ſ. geſetzl. Regelung 07; D. Reichstagswahlen v. 1907 u. d. Sozialdemokratie 07; Kommunismus, Anarchismus, Sozialismus, 1. u. 2. A. 08; Kommunalpolitik u. Sozialdemokratie 10; D. neue Stellenvermittlergeſetz 10.

Ludwig, Franz, ſ. Deppiſch, Auguſt.

Ludwig, Friedr., ☄, ♆, ♇, Biologie, Mykologie, Biometrik, Phytopathologie, Dr. phil., Prof., HofR., GOb Lehr. Greiz, Leonhardsberg 62. (Schleuſingen $^{24}/_{10}$ 51.) **B:** Lehrb. d. nied. Kryptogamen 92; Lehrb. d. Pflanzenbiologie 95; Die Milbenplage der Wohnungen, ihre Entſtehung und Bekämpfung 04.

Ludwig, Herbert, ſ. Müller, Herb. Ludw.

Ludwig, Hubert, ♆, Dr. phil., o. UP., GRegR., Dir. d. zool. u. vergl.-anatom. Inſt. u. Muſ. Bonn, Colmanſtr. 32. (Trier $^{22}/_{5}$ 52.) **B:** Fachſchr.

Ludwig, Frl. Ilſe, ASB., ⁄, Humor.,

Kritik, Ue: IFE. Heppenheim a. B., Ludwigstr. 32. (ebda $^{8}/_{11}$ 66.) ()

Ludwig, Josef, s. Haase, Jos. L.

Ludwig, Karl, s. Arendt, Wilh.

Ludwig, Karl, s. Domènigg, Karl.

Ludwig, Vinzenz Oskar, (k.), DÖSchG., ✓, ☆, ◉, Dr. phil., Prof. u. lat. Chorherr. Stift Klosterneuburg. (Hillersdorf, Öfstr.-Schles. $^{18}/_{7}$ 75.) **B:** Statutenbüchlein 03; St. Vinzenz v. Paul und die heiligste Eucharistie 04, holl. 05; Reisebilder 06; Lebensweisheit d. Markgr. Leopold d. Heiligen 08. **Red:** Klosterneuburger Jahrbuch.

Ludwig Salvator, Erzherz. v. Österr., Länder- u. Völkerkde, Reiseberichte. Zindis b. Triest. (Florenz $^{4}/_{8}$ 47.) **B:** D. Serben an d. Adria 70/78; D. Balearen 70/91 IX; Golf von Buccari-Porto Ré 71; Djebel Esdum 73; Lexkosia 73; Yachtreise in die Syrten 74; Die Kaymenen 75; Spazierfahrt im Golfe von Korinth 76; Los Angeles, eine Blume aus dem gold. Lande 78; Karawanenstraße von Ägypten nach Syrien 79; Bizerta und seine Zukunft 81; Palma (Sep.-Abdruck aus d. Balearen) 82; Hobarttown 86; Lose Blätter aus Abbazia 86; Las Baleares (span.) 86; Paros und Antiparos 89; Helgoland 90; Yachtreise an den Küsten von Tripolitanien und Tunesien 90; Menorca (Sep.-Abdruck aus d. Balearen) 90; Liparische Inseln 93/96, 8 Hefte; Schiffbruch oder ein Sommernachtstraum 94; Spanien 94; Um die Welt ohne zu wollen 94; Columbretes 95; Rondayes de Mallorca (mallorkinisch) 95; Märchen aus Mallorka 95; Benzert 97; Cannosa 97; Die Balearen 97 II; Alboran 98; Ustica 98; Bougie, die Perle Nordafrikas 00; Namleh als Winteraufenthalt 00; Giglio 00; Panorama von Alexandrette 01; Sommertage auf Ithaka 03; Zante I 04, II 05; Das was verschwindet 04; Wintertage auf Ithaka 05; Catalina Homar 05; Über den Durchstich der Landenge von Stagno 06; Parga 07; Versuch e. Gesch. v. Parga 08. ()

Ludwigs, Ferd., (k.), ✆, Pfr. Bonn a. Rh., St. Remigius. (Neuß $^{25}/_{2}$ 47.) **B:** Eustachius, Tr. 79; Heiligtum von Antiochien, D. 83; Bitte der Königin, Sch. 83; Chlodwig, Sch. 84; St. Michael, Melodr. 91; Triumphzug Christi, ep. G. 91. ()

Lufteneck, s. Pronold, Ludwig.

Luhde-Zig, Frau Albertine, (k.), ✓, ♀, ✆, k. k. Oberleutnants-Gattin. Steyr, Bahnhofstr. 18. (Wien $^{8}/_{4}$ 74.)

Lühr, Heinr., ⚓, ✉, Red. a. der „Kiel. Zeitung". Kiel, Chemnitzstr. 1. (Schleswig $^{14}/_{9}$ 71.) **B:** Reiseführer: Kiel 11, Holsteinische Schweiz 11.

Luick, Karl, engl. u. deutsche Ψ, Dr. phil., o. UProf. Wien XIX/1, Gatterburggasse 6. (Wien-Floridsdorf $^{27}/_{1}$ 65.) **B:** D. engl. Stabreimzeile im 14., 15. u. 16. Jahrh. 89; Untersuchgn z. engl. Lautgesch. 96; Studien z. engl. Lautgesch. 03; Deutsche Lautlehre, m. bes. Berücksichtgg d. Sprechweise Wiens u. d. österr. Alpenländer 04; Gesch. d. heimischen engl. Versarten 05.

Luiggi, Franzesko, s. Lüdtke, Franz.

Luigi, Gola, s. Luis, Olga.

Luis, Frl. Olga (Pf. Gola Luigi), ✓, ✆, ♀. Hannover, Arnswaldtstr. 41. (Hamburg $^{16}/_{6}$ 58.)

Lullies, Hans, ◉, Dr. phil., GP. Königsberg i. Preuß., Henschestr. 18. (Kalweitschen $^{18}/_{10}$ 58.) **B:** Chines.-tibet. Grenzgebiet 80; Kenntnis der Griechen u. Römer vom Pamir-Hochland 87; Fortschritte der Geographie v. Asien 76/90 91; Landeskde v. Ost- u. Westpreußen 91, 6. A. 07; Studien über Seen 94; Zum Götterglauben d. alt. Preußen 04.

Lülmann, C., ✝, Lic., Dr. phil., Pastor an St. Jacobi. Stettin, Jacobikirchhof 2. (Bremen $^{2}/_{7}$ 61.) **B:** Über d. Begriff amor dei intellectualis bei Spinoza 84; D. Bild d. Christentums bei d. großen deutschen Idealisten 01; Predigten über Zeitfragen 05; Schleiermacher, d. Kirchenvater d. 19. Jahrh. 07; Neutestamentl. Probleme 09. *

Lulvès, Jean, ♛, Dr. phil., Archivrat, Archivar a. Staatsarchiv. Hannover, Bonifaciusplatz 2. (Berlin $^{16}/_{3}$ 66.) **B:** Die Summa cancellariae d. Joh. v. Neumarkt 91; Gegenüberschichtsbestrebgn i. Aachen 93; Päpstl. Wahlkapitulationen 09; Die Verwaltung der Staatsarchive Italiens im letzten Jahrh., Vortr. 09; Zwei Töchter d. Stadt Hannover auf deutschen Königsthronen 10; Machtbestrebgn d. Kardinalats bis z. Aufstellg d. ersten päpstl. Wahlkapitulationen 10; Entstehg d. angeblichen Professio fidei Bonifaz' VIII. 10. **Mitarb:** Repertorium Germanicum I 95.

Lunge, Geo, ⚗, ✆, Dr. phil., Dr.-Ing. h. c., ThSchP. a. D. Zürich, Rämistr. 56. (Breslau $^{15}/_{9}$ 39.) **B:** Industrie d. Steinkohlenteers u. Ammoniaks 67, 4. A. (m. H. Köhler) 00 II; Handb. d. Soda-Industr. 79/80 II, 2. A. 93/95 III, 3. A. I 03, II 09; Taschenb. f. Sodafabrik. 83, 4. A. (m. E. Berl) 07; Bericht üb. die chemische Industrie, Schweizer Landesausstellung 83; Bericht üb. d. chem. Industrie, Pariser Ausstellung 89; Die chem. Laboratorien des eidgen. Polytechnikums (mit Bluntschli u. Lasius) 89; Sulphuric. Acid and Alkali 79/80 III, 2. A. 91/96 III, 3. A. I-03; Coal Tar and Ammonia 82, 3. A. 00; Alkalimakers Handbook (mit Hurter) 84, 2. A. 91; Technical Chemists' Handbook 08; Chemisch-technische Untersuchungsmethoden 99/00 III, 3. (6.) A. I 10, 2. (5.) A. II 05, III 05; Z. Gesch. d. Ent-

stehg u. Entwicklg d. chem. Industrie in d. Schweiz 01; Techn.-chem. Analyse 04 (engl. 05, ital. 05); Handbook of Technical Gas Analysis (mit Winkler) 85, 2. A. 02; Bericht d. internat. Analysenkomm. 06; Technical Methods of Chemical Analysis (m. Keane) I 08.

Luntowski, Adalbert, ♅, Kritik, Kultur⁂. Fürstenwalde, Waldschänke. (Danzig $^{16}|_{11}$ 83.) **B:** Beobachtgn eines Beobachteten 04, 2. A.; Zwischen Tag u. Nacht, G. 05; Maler Müller 08; Menschen 10. *

Lüpke, Friedr. Wilh., Archidiakonus. Cammin, Domplatz. (Wartenberg $^{10}|_{1}$ 32.) **B:** Liturgische Schriften. ()

Lüpke, Hans v., ⁂, ✝, ländl. Wohlfahrtspflege, Pfr., Hrsg. d. „Dorfkirche". Thalbürgel b. Bürgel, Sachs.-Weim. (Müden a. Aller $^{28}|_{12}$ 66.) **B:** Die Arbeit d. Pfarrers f. d. Wohlfahrt d. Landvolks 00; Tat u. Wahrheit, eine Grundfrage d. Geisteswissenschaft 03.

Luschan, Felix v., Anthropol., Ethnographie, Dr. med. et phil., Dir. am Mus. für Völkerkunde, o. UP. Berlin-Südende, Oehlerstr. 26. (Wien $^{11}|_{8}$ 54.) **B:** Reisen in Lykien (m. Petersen) 89; Beitr. z. Völkerkde 97; Schädel v. polynes. Inseln 07. ()

Luschin v. Ebengreuth, Arnold, ⚖, Kult.♔, Dr. jur., Dr. phil. h. c., o. UP., HofR., Mitgl. d. HH. Graz, Merang. 15. (Lemberg $^{26}|_{8}$ 41.) **B:** Entstehungszeit d. österr. Landesrechts 72; Vorschläge u. Erfordernisse f. e. Gesch. d. Preise in Östr. 74; Gesch. d. ält. Gerichtswesens in Österr. 79; Vorläuf. Mitteil. üb. d. Gesch. deutsch. Rechtshörer in Italien 92; Österr. Reichsgesch. 96; Grundriß d. österr. Reichsgesch. 99; Die Chronol. der Wiener Pfennige 99; Wiens Münzwesen, Handel u. Verkehr im spätern Mittelalter 02; Allg. Münzkunde u. Geldgeschichte 04; Die Münze als hist. Denkmal usw. 05; Der Denar der Lex Salica 10.

Lusi, Susanne Sophie Gräfin v., geb. Birt, ♅, Roman. Berlin-Schöneberg, Vorbergstr. 13. (Okarben $^{4}|_{11}$ 78.) **B:** Liederstrauß, G. 02, 3. A. 06; Va banque! R. 08. ()

Lütetsburg, A., s. Klinck, Fanny.

Luetgert, Wilhelm, ✝, D., o. UP. Halle a. S., Zietenstr. 15. (Heiligengrabe $^{9}|_{4}$ 67.) **B:** D. Methode d. dogmat. Beweises in ihrer Entwicklg unt. d. Einfluß Schleiermachers 92; Glaube u. Heilsgesch. 95; Das Reich Gottes nach d. synopt. Evangelien 95; Sündlosigkeit u. Vollkommenheit 97; Die Johanneische Christologie 99; Geschichtl. Sinn u. Kirchlichkeit in ihrem Zusammenhang 99; D. Erschütterg des Optimismus durch das Erdbeben v. Lissabon 01; D. Anbetung Jesu 04; D. Liebe im N. T. 05; D. Furcht Gottes 05; Gottes Sohn u. Gottes Geist 05; D. Problem der Willensfreiheit in der vorchristl. Synagoge 06; D. Lehre v. d. Rechtfertigg durch d. Glauben 03; D. Bibelfrage in der Gegenwart (m. Klostermann u. a.) 05; Im Dienste Gottes 07; Jesus Christus f. uns. Zeit (mit Haußleiter u. a.), 3. A. 07; Natur u. Christentum (mit G. Lasson u. a.) 07; Christl. Freiheit 08; Freiheitspredigt u. Schwarmgeister in Korinth 08; Die Irrlehrer der Pastoralbriefe 09; Die Vollkommenen im Philipperbrief u. die Enthusiasten in Thessalonich 09. **H:** Beitr. z. Förderung christl. Theol.

Luther, Arthur, Lit.♔, Kritik, Theater, ✓, **Uc:** RF, Dr. phil., Doz. an d. Frauenhochschule zu Moskau. Zurzeit auf Reisen, Briefe durch d. Redaktion d. „Liter. Echo", Berlin. (Orel $^{16}|_{5}$ 76,) **B:** Byron, Heine, Leopardi 04; Goethe, 6 Vortr. 05; Franz Grillparzer 07; Jesus u. Judas in d. Dichtung 09. **Uc:** Olénine d'Alheim, D. Vermächtnis Mussorgskis 11.

Luther, Carl J. (Pj. C. Helrut), VDR., Sport, ✓, Red. v. „Der Winter". München, Kaiserstr. 65. (Gießen $^{9}|_{11}$ 82.) **B:** Das Meer, Einakter 07; Wintersport im bayer. Hochland 10.

Luther, Joh., Germanistik, Reformat.-Lit., Dr. phil., Kgl. ObBibliothekar a. d. Univ.Bibl. Greifswald. (Seehausen $^{12}|_{10}$ 61.) **B:** Sprache Luthers in der Septembebibel I 87: Die Reformationsbibliographie u. d. Gesch. d. deutschen Sprache 98; Erfindg d. Buchdruckerkunst (m. H. Meisner) 00; Beziehgn Martin Luthers z. Wartburg u. Coburg 00; Der Buchdruck u. Buchschmuck d. alten Meister 01; Die Titeleinfassungen der Reformationszeit 09 f.; Aus der Druckerpraxis der Reformationszeit 10. **H:** Jahresber. üb. d. Erscheingn auf d. Gebiet d. german. Philol. 99—05; Mitt. d. Ver. f. religiöse Kunst in d. evangel. Kirche 04—06.

Luther, Paul, Dr. phil., Pred. an der Trinitatiskirche. Charlottenburg, Mommsenstr 46. (Prenzlau $^{18}|_{5}$ 68.) **B:** Briefe an einen jungen Theologen 95; Deutsche Volksabende 98, 2. A. 03.

Luther, Robert, ⚗, Dr. phil., o. Th.-Sch. Dresden, Bernhardstr. 3. (Moskau $^{2}|_{1}$ 68.) **B:** Die chem. Vorgänge in der Photographie 99; Hand- u. Hülfsbuch zur Ausführung physiko-chemischer Messungen (mit W. Ostwald) 02, 3. A. (m. K. Drucker) 10; D. Aufgaben d. Photochemie 05; Photographie als Lehr- u. Forschungsgegenstand 09.

Lüthje, Hugo, Innere ✍ und Stoffwechselphysiol., Dr. med., o. UP. Kiel. (Wedel, Holst. $^{31}|_{12}$ 70.) ()

Luthmer, Ferd., △, Kunstgew., Prof., Dir. d. Kunstgewerbeschule, Bezirkskonservator v. Nassau. Frankfurt a. M., Neue Mainzerstr. 49. (Cöln $^{4}/_{6}$ 42.) **B:** Goldschmuck der Renaissance 81; Schatz d. Frhr. v. Rothschild 83 f.; Ill. Schreinerztg. 83 f.; Maler. Innenräume mod. Wohnungen 84; Großherz. Hess. Silberkammer 84; Werkbuch d. Tapezierers 84; Gold u. Silber 88; Email 92; Flachornamente im Stil d. deutsch. Renaissance 93; desgl. auf d. Grundlage v. Naturformen usw. 95; Blütenformen als Motive für Flachornam. 93; Roman. Ornamente u. Baudenkmäl. 96, 98 II; Werkbuch des Dekorateurs 96; Slg. v. Innenräum., Möbeln u. Geräten im Louis XVI. u. Empirestil I 97, II 02; Zeichenvorlagen f. Kunstschmiede 97; Gotische Ornamente usw. 00; Bau- u. Kunstdenkmäler des Rheingaus 02; D. deutsche Möbel (Monogr. d. Kunstgew.) 02; Bürgerl. Möbel Anfg. 19. Jahrh. I 04, II 08; Bau- u. Kunstdenkmäler d. östl. Taunus 05, d. Lahngebietes 07, der Kreise Biedenkopf, Dill, Ob. Westerwald, Westerburg 10.

Lütkemann, Heinr., Lic., Past. Wiershausen b. Hannov.-Münden. (Münden $^{3}/_{5}$ 56.) **B:** Antrittspredigt über Röm. 8, 12—15 84; Chronik v. Utze 89, 2. A. 98; Aus D. J. Lütkemann, Vorschmack göttl. Güte 93; Meine Pilgerfahrt durchs Leben 95, 2. A. 00; desj. Anleitg z. Katechismuslehre, neu herausg. 98; Abschiedspredigt über den 34. Psalm 89; D. Joachim Lütkemann 00, 2. A. 02, 3. (ill.) A. 08; D. Parochie Wiershausen 00; Deutsch. Familienbuch 01; Rede z. Konfirmationsfeier (üb. Matth. 6, 33) 02; D. Abgangsprüfg. ein Traumgesicht 04; D. 33. Psalm v. D. J. Lütkemann erbaul. ausgelegt, neue Ausg. 05; Unter gastlich. Dach 05; D. 34. Psalm von D. J. Lütkemann erbaulich ausgelegt, neue Ausg. 06; Rede zur Konfirmationsfeier (über 1. Kor. 2, 2) 06; Das Heimatfest, oder: Aus der Kindheit Tagen 07; Aus D. J. Lütkemann, Harfe von zehn Saiten 09.

Lutsch, Hans, △, GObRegR., Konservator der Kunstdenkmäler. Berlin-Steglitz, Wrangelstr. 5. (Naugard $^{13}/_{2}$ 54.) **B:** Beschreib. Verz. d. Kunstdenkm. Schlesiens 86/03 VI; Wanderungen durch Ostdeutschland 88; Backsteinbau. Mittelpomm. 90; Techniker u. Philologen 96; Neuere Veröffentlichungen üb. d. Bauernhaus 97; Grundsätze f. die Instandsetzung gesch. Denkmäler 99; Bilderwerk schles. Denkm. IV 03. ()

Lutsch, Otto, F., GDir. Kreuznach. (Cöthen $^{25}/_{1}$ 51.) **B:** Latein. Schulbücher.

Lutta, Juwalta, s. Kramer, Marta v.

Lütteken, Lorenz, Literaturkunde, Sem.-Lehr. Warendorf, Westf. (Winterberg $^{8}/_{8}$ 62.) **H:** W. Reuter: Literaturkde, 19. A. 08; Perlen a. dem Schatze deutsch. Dichtg, 3. A. 07; Poetik, 3. A. 02; Lessings Literaturbriefe u. Abhandlungen üb. die Fabel 04, 2. A. 09; Herders Prosaschriften in Auswahl 06; Lessing u. Herder, Wie die Alten den Tod gebildet 09.

Lutz, Paul Hugo (Pi. PaulHugo), ASB., ♪, ♆, ♌. Oberrieden bei Zürich, Wattenbühl. (Winterthur $^{28}/_{7}$ 83.) **B:** Luzifer od. Das Ringen der Menschen, Trilogie 05; Schattens Schatten, e. närrische Trag. 06.

Lutz, Rudolf Max (Pi. Luzifer, Philokartist), Sammelwes., ♆, /, Hrsg. d. „Zentralblatt für Ansichtskart.-Samml.", der Unterhaltungsblätt. „Gutferngruß", Red. d. „Papierwoche". Baden-Baden. (Kirchheim u. T. $^{28}/_{12}$ 79.) **B:** Die Ansichtspostkarte, ihre Entstehg, Entwickelg u. Bedeutg 01; Wie u. was soll man sammeln? 03; u. a.

Lutze, Ernst Arthur (Pi. Dr. Edmund Alexand. Läutner), ♆, ♌, ♐, ♂, Popul. Medizin, **Uc:** EI, Dr. med., Prakt. Arzt. Berlin SW 61, Bellealliance-Platz 6a. (Cöthen $^{13}/_{10}$ 48.) **B:** Kleine Blüten, Dichtgn 79; Veilchen, Anthol. 86; Othellos Erfolg, Sch. 87; Die Geräuschlosen, Sch. 88; Flitterwochen in Italien, Lsp. 89; Hahnemannia, illustr. popul. homöop. Zeitschr. 90; Die arme Creatur, Tierschutzdr. 99; O diese Schachspieler, Sch. 04; Hohenzollern-Anekdotenschatz in Versen 05; Vorschläge z. e. Reform d. anatom. Unterrichts 08; D. klimakterische Alter d. Männer 08; D. Lutze'sche preisgekrönte Vier-Schach 08; Tot oder scheintot? 10.

Lutze, Frl. Nanny (Pi. Nanon), BJ & SB., Roman, Skizzen u. /, Erotik. Berlin W, Aschaffenburgerstr. 13 part. (ebda $^{18}/_{4}$ 78.) **B:** Metamorphosen, R. 00; Jene Asra 02.

Lux, Carl, (k.), Kirchenrecht, D., Dr. jur., o. UP. Münster i. W., Weselerstr. 1. (Wellenhof bei Neisse $^{26}/_{1}$ 72.) **B:** Papst Silvesters II. Einfluß auf die Politik Kais. Ottos III. 98; Constitut. Apostol. de generali beneficiorum reservatione 1265 usq. 1378 emiss. 04; Die Besetzung der Benefizien in der Breslauer Diözese durch die Päpste von Avignon I 06.

Lux, Heinrich, ∩, ⚙, ⊞, Dr. phil., Ingenieur, Red. d. „Zeitschr. f. Beleuchtgswesen". Berlin-Friedenau, Friedrich Wilhelm-Platz 4. (Tarnowitz, ObSchl. $^{30}/_{8}$ 63.) **B:** Elektrotechnik 88; Mech. Technologie 89; Verbrech. u. Strafen 91; Sozialpolit. Handb. 92; D. Prostitution 92, 3. A. 94; Cabet u. d. ikarische Kommunismus 94; D. öffentl. Beleuchtg von Berlin 96; Die Kraftübertragungswerke Rhein-

felden (anon.) 96; Wirtsch. Bedeutg d. Gas- u. Elektr.-Werke in Deutschld 98; Repetitorium der Physik für Studierende der Medizin, Naturwissensch. usw. 00; Üb. d. Wirkungsgrad d. gebräuchlichsten Lichtquellen 07: Licht, Luft u. Wärme im eigenen Heim 08.

Lux, Frau Ida, geb. Hänÿ (Pſ. Ida Hänÿ-Lux), Frauenfrage, Red. der „Frauenpost". München, Herzogstr.65. (Zürich $^{10}/_{3}$ 66.)

Lux, Joſeph Aug., CC., ⁂, ☉, ☿, Nov., Roman, Kunſtkritik. München, Kochſtr. 6 a. (Wien $^{8}/_{4}$ 71.) **V:** Da Fink vom Weanawald, Gedichte in unterennſiſcher Mundart 00; Wiener Sonette 01; D. moderne Landhaus 03; Die moderne Wohnung u. ihre Ausſtattg 04; Volkstüml. Kunſt 04; Deutſche Kinderreime 04; Drei Puppenſpiele 05; Volkswirtſchaft d. Talents 05; V. Empire z. Biedermeier 05; D. ſchöne Gartenkunſt 06; D. kleine Tiſchler 07; Wenn du vom Kahlenberg ... 07; Städtebau u. die Grundpfeiler d. heim. Bauweiſe 08; Geſchmack i. Alltag 08; Alt-Holland 08; Das neue Kunſtgewerbe in Deutſchland 08; Reiſe i. Dalmatien 08; Der Wille z. Glück 09; Amſel Gabeſam, R. 09; Ingenieur-Äſthetik 10; Die Kunſt d. Amateur-Photographen 10; Chevalier Blaubarts Liebesgarten, R. 10.

Luzatto, Arthur (Pſ. Alfred Söhnstorff), Skizzen, Nov., Major im 15. Drag.-Reg. Wiener-Neuſtadt. (Döbling $^{9}/_{11}$ 64.) **V:** Im bunten Rock, St. 00; Halali u. a. Reitergeſch. 01; Allerlei Soldatiſches u. Menſchliches, Skn. 03; Kantonierungsbilder, St. 03; Reiterbriefe a. Österr., Nn.05; Im Vorüberreiten, Stn. u. G. 07; Geſch. des k. u. k. Drag.-Rgts. Nr. 9 08; Von der Grenze, Skn. 09.

Luzifer, ſ. Kappus, Franz X.

Luzifer, ſ. Lutz, R. M.

Lynkeus, ſ. Popper, Joſ.

Lynkeus, ſ. Wittenberg, Max.

Lyon, Otto, Lit.☆, Sprachwiſſ., ☿, ⁄, Dr. phil., Prof., Stadtſchulrat, Hrsg. d. „Zeitſchrift für d. deutſch. Unterricht". Dresden, Anton Graff-Str. 33 I. (Spitzewitz i. S. $^{10}/_{1}$ 55.) **V:** Goethes Verhältnis zu Klopſtock 80, 2. A. 82; Minne- u. Meiſterſang 83; Handb. d. deutſch. Sprache 85, 11. A. 10; Lektüre als Grundlage einheitl. u. naturgemäßen Unterr. in d. deutſch. Sprache 89, 3. A. 04; Wettiner Balladen u. Lieder 89; M. Greif 89; Schillers Leben u. Werke, 2. A. 95; Erläut. zu Goethes Geſprächen 91; Auswahl deutſch. Ged. 91, 5. A. 09; Deutſch. Grammatik 91, 4. A. 6. Abdr. 08; Aufſätze z. deutſch Sprache u. Lit. 94; Das Pathos der Reſonanz 00; Die Meiſter des deutſch. Briefes 01; Die deutſch. Städte: Das allgemeine ſtädtiſche Bildungsweſen 04; Der deutſche Unterricht (in Teubners Handb. f. Lehrer höh. Schulen) 05. **Neubearb:** Eberhard, Synonymiſches Handwörterb. der deutſch. Sprache 82, 17. A. 10; Becker, Deutſcher Stil 83; Heyſe, Deutſche Grammatik 86, 27. A. 07; Derſ., Fremdwörterbuch 91, 19. A. 10; Derſ., Kl. Fremdwörterb., 5. A. 09. **H:** Leſſings Hamb. Dramaturgie 90; Bismarcks Reden u. Briefe 95, 2. A. 08. ()

M.

Maack, Ferdinand, ⁂, ⁂, ⁄, Dr. med., Prakt. Arzt. Hamburg, St. Pauli, Marktſtr. 23 I. (Huſum $^{1}/_{1}$ 61.) **V:** Analyſe d. Antiſpiritismus 84; Präliminarien z. Verſuch e. Philoſ. des Gemüts 85; Z. Einführung in d. Stud. d. Hypnotismus u. tier. Magn. 88; Üb. d. Furcht krank zu ſein oder zu werden 90; Geeinte Gegenſätze 94/95 V; Heimweh u. Verbrechen 94; Weisheit d. d. Welttraft 96; Beiträge z. Neo-Okkultismus 97 III; Okkultismus-Enquête 98; Wiſſenſch. Zeitſchr. für Okkultismus 98; Wiſſenſch. Zeitſchr. f. Xenologie 99—02; Wie ſteht's mit dem Spiritismus? 01; Bibliographia Xenologica 03—05; Die goldene Kette Homers 05; Polarchemiatrie 05; Schachraumſpiel (dreidimenſionales Schachſpiel) 08: Anleitg z. Raumſchach 08; Mitteilgn üb. Raumſchach u. wiſſenſchaftl. Schachforſchg 09/10.

Maack, Martin (Pſ. gel. Germano), DOSchG., ☉, ☿, Nov., Friedensbewegg, Lit.☆, Hrsg. d. „Bibl. klein. Nov. u. Erzn." u. d. „Salonbibliothek". Lübeck, Israelsdorf. (Lübeck $^{16}/_{3}$ 63.) **V:** Treulieb, Sch. 87; Judas, dr. G. 89, 2. A. 97; In d. Stürmen d. Lebens, N. 91; Nov.-Slg. 91; D. Meſſias, dr. G. 93; Eine neue Zeit, Sch. 93, 2. A. 97; Des Kaiſers Brief, Feſtſp. 93; Wie wir uns fanden, N.; Flitterwochen, N.; Kein Herz, N., 1. u. 2. A. 95; Der dumme Hans, N., 3. A. 95; Veronika, Jugenderz., 3. A. 95; Sein Ideal, N. 95; Im Schnee, M. 95; D. Inſel d. Seligen, M. 95; Lexikon d. namhafteſten Novellendichter, 5. Tauſ. 98; Sigrun, Sch. 95; Lütt-Dörken, N. 96; Sein Robert, Erz. 96; Flitterwochen, Feſtſp. 96; Was will u. kann d. Friedensbewegung erreichen? 99; Heroldrufe, Liederbuch u. Deklamatorium für Friedensfreunde 99; Die Unmündigen (Treue Liebe), Sch. 99; Leben, Sch. 04; Schiller, Feſtſp. 05, 2. A. 06; Heimaterde, Feſtſp. 05, 2. A. 06; Israelsdorf, Topogr. u. Geſchichtl. 05, 10. T. 07; Lübecker Umſchau 06; Lübeck und die nächſten Badeörter, Topogr. u. Geſchichtl. 07; Allerhand ull lütt ſnurrig Kruttram, plattd. G. 07; Pulterabend un Hochtied, desgl. 07; In

Schnee, WeihnM. 07; D. Ostholsteiner Schweiz, Topogr. u. Geschichtl. 08; St. Laurentius, R. 09; Alex. v. Soltwedel u. d. Befreiq Lübecks v. Dänenjoche, Festspiel 10.

Maag, Albert, Schweizer☆, **Dr. phil.,** GLehr. Biel, Schweiz, Seevorstadt 52. (Bern $^{13}/_{6}$ 62.) **B:** Schicksale d. Schweizer Regimenter in Napol. I. Feldzug in Rußland 1812 89, 3.A. 00; Gesch. d. Schweizertruppen i. Kriege Napol. I. in Spanien u. Portugal 92/93 II; Gesch. d. Schweizertruppen in franz. Diensten 1813—15 94; Gesch. d. Schweizertruppen in franz. Diensten 1816—30 99; Gesch. d. Schweizertruppen in neapolit. Diensten 1825—61 09. **H:** Erinnerungen des Oberstleutn. B. Isler v. Wohlen i. A. 95. ()

Maas, Georg, ℞, **Dr. jur.,** Bibliothek. im Reichsmilitärgericht. Zehlendorf, W-B., Berlinerstr. 8. (Berlin $^{15}/_{3}$ 63.) **B:** D. Vertragsschluß a. elektr. Wege 89; Der Telegraphengesetzentw. u. s. Gefahren 91; D. Gesetz über d. Telegraphenw. erläut 92; Elektrotechn. Bibliographie 93; Bibliothekumzüge 95; Bibliographie d. amtl. Materialien z. BGB. 97; Bibliographie des bürgerl. Rechts 1888—1898 99, 1.—6. Nachtr. s. 1899 00/05; Jurisprudentia Germaniae 1905 06; Schriftleitung d. „Handelsgesetze d. Erdballs", 3. A. 06—09. ()

Maas, Otto, ♈, Entwicklungs☆, Dr. phil., a.o. UP. München, Nicolaiplatz 1 II. (Mannheim $^{30}/_{7}$ 67.) **B:** Einführung in d. experimentelle Entwicklungsgesch. 03; Die Scyphomedusen der Sibogaexpedition 04; Die craspedoten Medusen der Sibogaexpedition 05; Die Lebensbedingungen und die geographische Verbreitg d. Tiere 06; Les Méduses de l'Expédition Antarctique Française 08.

Maasburg, M. Friedr. v., Dr. jur., Hof- R. u. Kabinettssekr. S. K. u. K. Apostol. Maj. Wien VIII, Strozzig. 31. (Zampach i. Böhm. $^{20}/_{10}$ 38.) **B:** Rechtsgeschichtl. Schriften u. a.

Maaß, Ernst, klass. Ψ, **Dr. phil.,** o. UP Marburg i. H., Renthofstr. 19. (Kolberg $^{12}/_{4}$ 56.) **B:** De Sibyll. indicibus 79; De biogr. graecis quaest. selectae 80; Affreschi scenici di Pompei 81; Analecta Eratosthenica 83; Commentatio mythogr. 86; 94 II; De Attali Rhodii fragm. Arateis 88; Scholia in Iliadem Townleyana 89 II; Parerga Attica 89; De Aeschyli Supplicibus 90; De Lenaeo et Delphinio 91; De Germanici prooemio 93; Aratea 92; Arati Phaenomena 93; Orpheus, Untersuchgn z. griech.-röm., altchristlich. Jenseitsdichtung u. Religion 95; De tribus Philetae carminibus 95; Commentariorum in Aratum reliquiae 98; Analecta sacra et profana 01; Die Tagesgötter in Rom u. den Provinzen 02; Aus der Farnesina 02; Griechen und Semiten auf dem Isthmus von Korinth 03; Die Griechen in Südgallien 07; D. Kampf um Temesa 07; Mutter Erde 08; D. junge Goethe u. d. antike Dichtg 09.

Maaßen, Carl Georg v., ASVR., Lit.☆. München, Adalbertstr. 88 II. (Hamburg $^{27}/_{8}$ 80.) **H:** E. T. A. Hoffmanns Sämtl. Werke, hist.-krit. Ausg. 08 f.

Macco, Herm. Friedr., Genealogie, ☆. Berlin-Steglitz, Humboldtstr. 2. (Aachen $^{13}/_{7}$ 64.) **B:** Beiträge z. Gesch. u. Genealogie rhein. Adelsfamilien 84; Beiträge z. Geneal. rhein. Adels- u. Patrizierfam. 87; D. reformator. Bewegungen d. 16. Jahrh. in Aachen 00; Stammtafel der Familie Sachs in Nürnberg 01; Beiträge z. Gesch. u. Genealog. rhein. Adels- u. Patrizierfam. (Peltzer) 01; Stammtafel d. Familie von Halfern am Niederrh. 01; Genealogie derer von Roeder zu Poehl im Vogtlande 02; Das jül. Geschlecht von Werth 04; Schloß Kalkofen und seine Besitzer 04; Beiträge z. Gesch. u. Genealogie rhein. Adels- u. Patrizierfamilien (Pastor) 05; Aachener Wappenbuch 06; Protest. Aachener Emigranten aus d. 2. Hälfte des 17. Jahrh. 06; Zur Reformationsgesch. Aachens währ. d. 16. Jahrh. 07; Aachener Wappen u. Genealogien I 07, II 08; Königin Luise von Preußen, nach dem Leben gemalt von Alex. Macco 08; Zur Familiengesch. Wuppermann 08; D. Bedeutg d. Kgl. Staatsarchivs zu Wetzlar f. d. deutsche Gesch. u. d. hist. Hilfswissenschaften 09; D. Abstammg d. V. deutsch. Reichskanzlers von Aach. Patr.-Fam. des 15. Jahrh. 09.

Mach, Ernst, ∩, **Dr. phil.,** em. o. UP. Wien XVIII, Gersthoferstr. 144. (Turas $^{18}/_{2}$ 38.) **B:** Physik f. Medizin. 63; Einleitg in die Helmholtzsche Musiktheorie 66; Erhaltg d. Arbeit 72, 2. A. 09; Optisch-akust. Versuche 73; Grundlinien d. Lehre v. d. Bewegungsempfindgn 75; Mechanik 83, 6. A. 08; Beitr. z. Analyse d. Empfindgn 86, 5. A. 06; Leitf. z. Naturlehre 91; Popular scientific lect. 94, 3. A. 98; Populärwiss. Vorlesungen 96; 4. A. 10; Prinzipien d. Wärmelehre 96, 2. A. 00; Erkenntnis u. Irrtum 05, 2. A. 06.

Mach, Frz., ☗, ✝, ⁂, GP. a. D., o. SynodalM. d. altkath. Kirche in Osterr. Tetschen a. E., Böhm. (Deutsch-Horschowitz $^{26}/_{10}$ 45.) **B:** Grundriß d. Kirchengesch. 79, 4. A. 01; Lehrb. d. Apologetik 79, kürz. Ausg. 80, 3. A. 01; Lehrb. d. Dogmatik, 4. A. 00 u. Moral 80, 3. A. 00; Reden f. Studierende 78/80 IV; D. sieben Worte Jesu am Kreuze, 2. A. 81; Liturgik für Gymn. 81, 3. A. 00; Kurzgef. Lehrb. f. d. unt. Kl. d. Gymn., 3. A. 97; Bilder a. d.

Leibensgesch. 82, ins Poln. übers. 92; Notwendigkeit der Offenbarung Gottes 82; Offenbarungsgesch. d. a. B., 3. A. 98, d. n. Bundes 83, 3. A. 00; Apol. Lehrb. der kath. Relig. f. Realsch. 83; Relig.-Lehrb. für d. 1. u. 2. Kl. d. Realsch., 3. A. 94; Erklärung d. hl. Gebräuche f. Bürgersch., 6. A. 99; Abriß d. Kirchengesch. in Erzählgn., 14. A. 01, ins Ruthen. übers. 96; Willensfreiheit d. Menschen 87, 2. A. 94; Kathol. Relig. f. Bürgersch., 6. A. 99; — nach Austritt a. d. röm. Kirche: D. Religions- u. Weltproblem 02 II, 2. A. 04; Leitf. d. Gesch. d. christl. Kirche 02; „Freie kath. Universität" u. mod. Wissensch. 02, 3. u. 4. Tauf. 02; Hussitism., Reform. u. Gegenreform. in Saaz u. im Saazer Lande 03; D. Krisis im Christent. u. d. Relig. der Zukunft 05, 2. A. 07; Los von Rom! 50 Reden u. Abhandlgn 08; Grundriß d. christl. Religions- u. Sittenlehre 09; Altkath. Katechism. 10.

Machaček, Fritz, ⓜ, Dr. phil., GP. u. UDoz. Wien III, Radetzkystr. 25. (Wischau $^{22}|_{9}$ 76.) **B:** Gletscherkunde 02; D. Schweizer Jura 05; D. Alpen 07; Geomorphol. Norwegen 09; Österr. Vaterlandskunde 10. **H:** Mitteilgn u. Abh. d. k. k. geogr. Gesellschaft Wien.

Machholz, Ernst, ♛, Konsist.-Supernumerar. Königsberg i. Pr., Tragheimer Kirchenstr. 78 I. (Osterode, Ostpreuß. $^{19}|_{6}$ 79.)

Mack, Heinrich, ♛, Dr. phil., Stadtarchiv. u. -Bibliothek. Braunschweig, Adolfstr. 37. (ebda $^{27}|_{1}$ 67.) **B:** Finanzverwaltung d. Stadt Braunschweig bis z. Jahre 1374 89; Eine hansische Gesandtschaft an den kais. Hof zu Prag im Jahre 1628 92. **H:** Urkundenb. d. Stadt Braunschweig, Bd. 3 (mit L. Hänselmann) 05, Bd. IV, Abt. 1 07, Abt. 2 08; Joh. Ant. Leisewitzens Briefe an seine Braut 06.

Mackay, John Henry, ✌, Nov., Anarchism., **Ue:** E. Charlottenburg, Berlinerstr. 166. (Greenock $^{6}|_{2}$ 64.) **B:** Kinder d. Hochlands, Dichtg 85; Mod. Stoffe, N. 88; Sturm, G. 88, 4. A. 98; Helene, Dchtg. 88; D. Anarchisten, Kulturgem. 91, 8. T. 03; D. Menschen d. Ehe 92, 2. A. 03; Die letzte Pflicht, N. 93; Alb. Schnells Untergang, N. 95; Der kleine Finger, N. 96; Max Stirner, s. Leben u. s. Werk 98, 2. A. 10; Der Schwimmer 01, 2. A. 01; D. Sybarit, N. 03; Ged. 09. **Ue:** Jenseits d. Wassers 89. **H:** M. Stirners kleinere Schriften u. Entgegngn 98; Freunde u. Gefährten, Meisterdichtgn auf einzelnen Blättern 01.

Macke, Carl, (k.), klass. u. oriental. Ψ, Dr. phil., Prof. am Kgl. Gymn. Siegburg, Rhpr. (Duderstadt $^{17}|_{12}$ 49.) **B:** Hymnen aus d. Zweiströmeland 82; Vom Nil z. Nebo 94; Aus dunklen Tiefen 04; Der Stromgeiger, romant. Dichtg 04.

Mackensen, August v., ♛, ⚔, General d. Kav., komm. Gen. d. XVII. A.-K. u. Gen.-Adj. d. Kaisers. Danzig. (Haus Leipnitz $^{6}|_{12}$ 49.) **B:** D.-2. Leibhus.-Regt. im Kriege 1870/71 77; Schwarze Husaren, Gesch. d. 1. Leib-Hus.-Regts Nr. 1 u. des 2. Leib-Hus.-Regts Kaiserin Nr. 2 92; D. Leibhusaren 05/10.

Macklenburg, Albert, ✝, Musik, Pfr. a. D. Danzig, Poggenpfuhl 45. (ebda $^{6}|_{6}$ 63.) ()

Maday, Emmerich, Rom., Nov., ✉, Staatsbeamt., Red. u. Verlagsleit. Wien III, Löweng. 27. (ebda $^{9}|_{3}$ 81.) **B:** Was muß man vom Staatsdienste wissen? 04, 2. A. 07; Tagebuch e. Expreßboten 07; Der Berufswahl-Ratgeber 07; Warum weinte sie? Nn. 08; D. Wucher 08; Postweiber 10. **H:** Österreichs Literatenwelt 08; Unserem Kaiser 10; Österr. Künstler- u. Schriftstell.-Biogr. 10.

Madelung, Otto Willh., ✍, Dr. med., o. UP., GMedR. Straßburg i. Els., Schillerstr. 9. (Gotha $^{15}|_{8}$ 46.) **B:** Über allg. u. spez. Chirurgie, u. a. Fachschr.

Mäder, Guido, PA., Journalist, Vertreter d. „Leipziger Tgbl." u. d. „Chemnitzer Tgbl.", Inh. e. Zeitgs-Korrespond.-Bureaus. Dresden-A., Seestr. 4. (Chemnitz $^{22}|_{11}$ 65.) **B:** Hist. Skizzen aus Alt-Dresden 95; Skizzen vom Vergnüggserk d. deutsch. Bauausstellg 00; Aus dem Ratskeller der deutsch. Städteausstellg 03.

Mäding, Franz, Jugendschriften. Heidelberg-Rohrbach, Villa Elisabeth. (Leipzig $^{12}|_{11}$ 76.) **B:** Schnick-Schnack 04, 2. A. 05; E. Reise ins Märchenland 07; Prinzeß Tausendschön, Märchensp. 09. ()

Madjera, Wolfgang, DOSchG., VB., ✌, ⚇, 𝒻, Dr. jur., Magistratssekr. Wien XVIII/1, Anastasius Grüng. 25. (ebda $^{29}|_{6}$ 68.) **B:** Mod. Sonette u. Vierzeilen 93; Schatten u. Sterne, G. 02; Helden d. Feder, Sch. 02; Ahasver, Tr. 03; Über den Magistratsentwurf einer neuen Bauordnung für Wien, Vorr. 04; Politik u. Geistesleben in Wien 05; Märtyrer der Krone, Sch. 06; Wie verrichten die Wiener Theater Kulturarbeit? 06; Briefe üb. das Christentum 07; Kinder des Waldes, G. 09; Erziehg z. Tierschutz — eine Kulturforderg, Vortr. 10. **H:** Fercher v. Steinwand, Sämtl. Werke (m. J. v. Fachbach u. Fr. Christel) 03.

Mager, Adolf, Ψ, 🖹, RSchDir. Wien II, Obere Donaustr. 12. (Leitmeritz $^{8}|_{7}$ 60.) **B:** Amts u. Amiles 87; Gesch. der franz. Lit. 89; Geschichte d. engl. Lit. 91; Ein-

fluß Sternes auf Wieland 91; Deutsches Lesebuch 97, 3. A. 08; Orthograph. Wörterbuch 97, 2. A. 04; Österr. Dichter des XIX. Jahrh. 99, 2. A. 08; Deutsche Lyrik d. XIX. Jahrh. 00; Mod. deutsche Dichter 01, 3. A. 04; Gesch. d. deutsch. Lit. 02, 2. A. 07; D. mod. deutsche Drama 08; Franzöſ. Lehrbuch 10. ()

Mager, Engelb., (†.), ℞, Prof., Zeichen-OhLehr. Schw. Gmünd. (Schömberg $^{30}/_{10}$ 49.) **V:** Freihandzeichnen d. Volksſch. 74; Büchl. d. Verſich. f. Jedermann 89; K. Mauch 90; Das rote Kreuz im weißen Feld 93; Jahrb. d. Zeichenlehrers 93; Jahresheft z. Zeichenl. 95; Stiftungsverſicherung für verwundete Krieger 98; Pflanzenzeichnen u. Stiliſieren 05; Der alte u. d. neue Zeichenunterricht 07; Meiſterſchule d. Landſchaftszeichnens 08; Perſpekt. Körperzeich. als Anſchauungsunterr. 09. **Red:** Der Zeichenlehrer 89/01.

Mager, Joſeph, **Ue:** EIRS, ⁄, Lehrer. München, Neureutherſtr. 10 II. (Würzburg $^{18}/_{5}$ 69.) **V:** Span. Ged. (nach Campoamor) 01; Petri Berufung, bibl. Szene 02; Reiſeſtizzen 03; „Ein neues Drama" (mit Fumagalli) 04. **Ue:** Tartufari, Mammon 06; Diotallevi, D. Deutſchen der Gegenw. 07.

Magnus, Friedr., deutſche Spr., ℞, Rekt. Stolberg a. Harz. (Holte b. Nienburg a. W.$^{1}/_{4}$ 50.) **V:** Frühlingsgang durch d. deutſch. Dichterhain 84; Erläuterungen zu deutſch. Leſebüchern 88 f. III; Knaben- u. Mädchenturnen 86; Geſchäftsaufſätze im Zuſammenhange I 90; Stolberg i. Südharz 10.

Magnus, Hugo, Ψ, Dr. phil., GP. Berlin-Pankow, Amalienpark, Villa 1. (Goehren $^{16}/_{8}$ 51.) **V:** Metamorphoſen d. Ovid 85/86; Ausg. m. Komm., 3. A. 08; Studien z. Überlieferg. u. Kritik d. Metamorphoſen Ovids 93 u. 02; Ovid in Auswahl, 2. A. 10.

Magnus, Paul, ✉, Dr. phil., a.o. UP. Berlin W, Blumeshof 15. ($^{29}/_{2}$ 44.) **V:** Fachſchr.

Magnus, Rudolf, ASB., Biologie, ✗, ⁂, Dr. Berlin W 50, Culmbacherſtr. 10. (Hamburg $^{18}/_{5}$ 74.) **V:** Entwicklungsgeſch. d. menſchl. Beckens 97; Vom Urtier z. Menſchen 08, 3. A.; Wilh. Bölſche 09. ()

Magnus, Rudolf, Pharmakologie, Dr. med., o. UP. Utrecht. ($^{2}/_{9}$ 73.) **V:** Goethe als Naturforſcher 06; u. a. ()

Magoſch, Frl. Hermine, ⁄, Nov., Hum. Starcsova Torontál. (Kronſtadt $^{1}/_{4}$ 75.) **V:** Poste rest., N. 95.

Magunna, Paul, ⚒, GehJuſtizrat. Stettin, Friedrich Carl-Str. 26 II. (Stargard i. P. $^{5}/_{4}$ 46.) **V:** D. auffichtführende Richter bei d. preuß. Amtsgerichten, 3. A. 02; Der preuß. Gerichtsſchreiber 88; Regiſter zu d. Entſcheidgn d. vorm. preuß. OTribunals v. H. Rehbein 95; Regiſter zu BGB. von H. Rehbein 99 u. 03; Regiſter z. d. Materialien z. BGB. v. B. Mugdan 99; Regiſter zu Kayſer, Die geſamten Reichs-Juſtiz-Geſetze 01; Regiſter zu den Monatsblättern d. Pomm. Altertumsgeſellſchaft 07; Regiſter z. d. Balt. Studien 10.

Mahler, Arthur, Archäol., Kunſt♛, Dr. phil., Reichsr.-Abg., UDoz. Wien IX, Schlickg. 6. (Prag $^{1}/_{8}$ 71.) **V:** Polyklet u. ſ. Schule 01; Paintings of the Louvre Italian and Spanish (m. Carlos Blacker u. William A. Slater) 05; D. Juden u. d. Freiheit der Wiſſenſchaft 08. **H:** Reinach, Orpheus, Allg. Geſchichte d. Religionen, deutſche Ausg. 10.

Mahler, Emil, ASB., ⌬, Eiſenbahnw., Beamter d. k. k. öſterr. Staatsbahnen. Prag-Karolinenthal, Uferſtr. 2a. (Netſchenitz i. Böhm. $^{28}/_{5}$ 66.) **V:** Edelrot, O. (m. Hans Niederführ) 06; Gettatore, O. (m. demſ.) 08; Heiteres vom Flügelrad 09.

Mahler, Gottfried, ⚔, GP. Ulm a.D., Karlſtr. 33. (Oberdorf $^{2}/_{9}$ 54.) **V:** Ebene Geometrie 95, 4. A. 05; Leitfaden d. ebenen Geom. 95, 2. A. 07; Leitfad. d. Algebra 96; Phyſikal. Formelſammlung 01, 3. A. 06; Phyſikal. Aufgabenſammlg 05, 2. A. 10.

Mähliß, Friedrich, ⌬, Ψ, ✝, Sprachlehrer, Hrsg. des „Ortografen". Neuſtadt in Holſtein. (Sernow bei Jüterbog $^{23}/_{5}$ 61.) **V:** Das Lukas-Evang. u. d. Apoſtelgeſch. Werke desſ. Verf.; Der Glaube Goethes; D. Glaube Schillers; D. Unechtheit d. Galaterbriefes; Die Schrecken d. deutſch. Sprache; Neue Einteilg. d. Jahres u. Geſch. d. Kalenders; D. Tabakskollegium od. e. Tag aus d. Leben Friedr. Wilh. I., Lſp. (*)

Mahn, Adolf (Pſ. A. Bürger), PA., LP. Leipzig-Stötteritz, Schönbachſtr. 10. (Göttingen $^{24}/_{1}$ 55.)

Mahn, Frau Anny, geb. Wothe (Pſ. Anny Wothe), PA. Leipzig-Stötteritz, Schönbachſtr. 10. (Berlin $^{30}/_{1}$ 58.) **V:** Zahlreiche Romane u. a. **Begr:** „Von Haus zu Haus".

Mahn, Paul, BP., PA., Dr. phil., Hrsg. d. „Grenzboten". Berlin-Weſtend, Ahornallee 43/45. (Malchin $^{16}/_{10}$ 67.) **V:** A. Sileſius 92; G. Hauptmann u. d. mod. Realismus 94; Lieben u. Leben 97; Kreuzfahrt 02; D. kranke Fritz 03; Guy d. Maupaſſant, ſein Leben u. ſ. Werke 08; Die Orgie des Lebens 09.

Mahr, Anna, ſ. Ramm, Alexandra.

Mähr, Fidel, ℞, GP. Trieſt, Via Capuano 12. (Feldkirch $^{12}/_{10}$ 39.) **V:** Schülerfehler — Lebensfehler u. ihre Heilg 75, 4. A. 96; Lehrerfehler — Schülerfehler 85; Meine Schule des Lebens 88; Die Sparſamkeit 01.

Mai, Bruno, ſ. Bauer, Hugo.

Maidorf, Marianne, ſ. Matthey, Maria.

Maier, Aug. Ferd., Il. ☩, Lit.☆, Altert., Realſchuldirektor. Schwetzingen, Kurfürſtenſtr. (Heidelberg $^{1}|_{4}$ 55.) **B**: De Anonymi Physiognomonia Apuleio falso adiudicata 72; Schwetzinger Altertumsfunde 90; Geſch. d. Schwetz. höh. Bürgerſchule 93.

Maier, Ernſt, VB., Sammelweſen, 𝒻, Theaterref., 🎖, Betriebsleit. Nürnberg, Moltkeſtr. 14 I. (Schweinau $^{30}|_{9}$ 75.) **B**: Grüße aus Nah u. Fern 98; Aus d. Ferne in d. Ferne, 7. A. 02; Poſtkarten-Grüße 03.

Maier, Georg (Pſ. Giorgio Santini), AGB., 🎖, Kritik, Lehrerobmann. Nürnberg, Wielandſtr. 21 II. (Pursruc $^{17}|_{1}$ 58.) **B**: Gedichte 05; Ein Blütenſtrauß (Blumengeb.) 06. ()

Maier, Gottfried, 𝔅, Lokal☆, Dr. phil., Stadtpfr., Bezirksſchulinſp. Pfullingen i. Württ. (Dettingen a. d. Alb $^{6}|_{3}$ 53.) **B**: Pädagogiſche Pſychologie 94, 2. A. 09; Handbüchlein f. Fortbildgsſchulen 97; Z. Jubiläum der Laiblinſchen Papierfabrik 01; Muſenſtadt Tübingen 04.

Maier, Guſt., ⚖, Freimaurerei, Ethik, Hrsg. der Monatsſchr. „Ethiſche Umſchau". Zürich II, Stockerſtr. 10. (Ulm $^{6}|_{9}$ 44.) **B**: Mehr Licht 81; Weltl. Freimaurerei 88; D. Organiſ. d. ethiſch. Bewegung m. beſ. Bezug auf d. Freimaurerei 93; Kampf um Arbeit 96; Aus Syrien, Reiſeſtzg. 97; D. Arbeiterſchutzkongreß in Zürich 97; Prozeß Zola 98; Soziale Beweggn u. Theorien 99, 4. A. 10; Schaffen u. Schauen I 99. **H**: Gilon, Kampf um d. Wohlfahrt 92.

Maier, Heinr., ⁂, Dr. phil., o. UP. Tübingen, Gartenſtr. 1. (Heidenheim $^{5}|_{2}$ 67.) **B**: D. Syllogiſtik d. Ariſtoteles 96/00 II; Pſychologie d. emotionalen Denkens 08; An d. Grenze d. Philoſophie 09. ()

Mainau, Franziska, ſ. Naſt, Clara.

Mainzer, Frau Claire (Pſ. Claire Pape), Roman. Lietzow auf Rügen, Schloß Kl. Lichtenſtein. (Berlin.) **B**: Zwiſchen zwei Frauen, R. 10. *

Maiſang, Max, ſ. Labes, Eugen.

Maiwald, Vincenz Frid., ☆ d. 𝒪, GDir., Kapitular d. Benedikt.-Stifts. Braunau i. Böhm. (Arnau $^{11}|_{12}$ 62.) **B**: Geſch. d. Botanik in Böhmen 04; u. a.

Majdanska, Helene, ſ. Meyer-Cohn.

Majewski, Erasmus v., (k.), vergl. ☩, 𝒪, ☿, ⁂, Kritik, Naturwiſſ., vorgeſch. Archäoldg., Völkerkde, Soziologie, Inh. d. chem. Laboratoriums, Red. d. „Swiatowit". Warſchau, Zlotaſtr. 61. (Lublin $^{2}|_{6}$ 58.) **B**: Nomenclator. d. poln. zoolog. u. botan. Namen 89/96 II; Doktor Mucholapski 90; Prof. Przedpotopowicz 98; Urgeſchichtl. Monographie d. Stopnitzaer Kreiſes 01/08; Statik u. Dynamik d. Civiliſation 07 (poln. u. franz.); u. m. a. ()

Malade, Theo, AGB., Erz., Dr. med., Arzt. Treptow a. Toll. (Spremberg $^{23}|_{7}$ 69.) **B**: Geſchichten von d. Scholle 01, 2. A. 05; Hilfsprediger, R. 02; Lebenskünſtler, Sch. 04; Schatten, Sch. 10.

Malapert-Neufville, Freifrau Marie Conſtanze v., geb. Hoch (Pſ. Conſtanze Heiſterbergk), 𝔅. Dresden, Oſtbahnſtr. 20 I. (Virna $^{25}|_{11}$ 40.) **B**: Vorbereitung d. Heils in Iſrael u. unter d. Heiden 68; Wort an Frauen über d. Frau, 2. A. 83; E. tapferes Herz, Erz.; Schott. Landſchaftsbild.; Kommunionb. f. Konfirmand. u. junge Chriſt. 93; Maria u. Magdal., R. 95, 2. A. 98; Aus Nord u. Süd, Nn. 00, n. F. 04; Malergeſchichten, n. Nn. 01; Schlichte Geſchichten 02; Harfenklänge, geiſtl. Lieder 06; Samenkörner, Spruchdichtgn 06; Sāwitri, Dr. (nach dem Mahā-Bharata) 07; Walther v. d. Vogelweide 09; Feierſtunden d. Seele, geiſtl. Lr. 10; Lebensweisheit in ſchlichter Form 11.

Malberg, Frl. Anna, 🎖, 𝒻, Nov., Eſſay, **Ue**: EFISchw. Weimar, Roonſtr. 15. (Berlin $^{20}|_{5}$ 50.) **B**: Aus d. Bilderbuch e. reichen Kindheit 06; Wunderdinge v. dazuma! 07. (*)

Malden, Alb., ſ. Mandl, Alb.

Malea-Byne, ſ. Mauthner, Malwine.

Malende, Eugen, hiſtor. 🏵 des ſchleſ. Gebirges, Dr. phil., SchulR., SemDir. Leobſchütz i. ObSchl. (Glatz i. Schl. $^{8}|_{8}$ 53.) **B**: Benennung u. Einteilg d. Sudeten in früheren Zeiten 88, 2. A. 90; Alte und neue Irrtümer üb. d. Oderquelle 88.

Malgov, ſ. Wehrmeiſter, Cyrillus.

Malkewitz, Guſtav, Politik, Chefred. u. Verl. d. „Pomm. Reichspoſt", M. d. R. u. d. Pr. Abg.-H. Stettin, Eliſabethſtr. 13. (Wollin i. P. $^{15}|_{5}$ 61.) **B**: Geſchichte d. Stadt Wollin i. P. 04; Feſtſchrift zum 25jähr. Beſtehen der „Pomm. Reichspoſt" 07.

Malkowsky, Georg, Kunſt☆, Theaterkritik, ☾, Dr. phil., Leit. d. liter. Bureaus d. Stadt Schöneberg. Berlin W, Steinmetzſtr. 26 I. (Dt. Krone $^{31}|_{5}$ 51.) **B**: Die Berliner Secéſſion; Das Hungerloos (mit H. V. Schumacher); Penelope (m. demſ.); Ernſt Herter, Beitrag z. Geſch. der Berliner Bildhauerſchule.

Malten, L., ſ. Pütz, Liddy.

Malthus II., ſ. Beta, Ottom. Heinr.

Maltzahn, Ada verw. Baronin v., geb. v. Knobloch (Pſ. A. v. Gersdorff), Roman, Nov. Berlin-Wilmersdorf, Wilhelmsaue 15. (Czarnikow $^{14}|_{5}$ 54.) **B**: Herrin v. Schönwerth 88; Verſcherzt, R.; Unſer gnäd. Herr, R.; Verlorene Liebe, R.; E. Experiment, R.; D. höchſte Gut, R.;

Leutn.; Liebe, R.; 1000 Thaler, R. 93; E. schlechter Mensch, R. 94; Erreichte Wünsche, R. 94; Am Arbeitsmarkt, R.; Schwere Frage, R. 95; Sünderin, R.; Verkäufl. Wert, R. 98; Idealismus oder Thorheit? R.; A. gefahrvoll. Pfaden, R.; Hochgeboren, R.; Des Vaters Schuld, R. 98; Von Todes Gnaden, R. 98; Fluch d. Talents, R. 99; Ludowika, R. 99; Erlösende Worte, R. 99; Ein Wille, ein Weg, R. 00; Für ihre Ehre, R. 00; Nein, R. 00; Aus langer Weile, R. 00; Der Not gehorchend, R. 00; Blumen in Schutt, R. 00; Um jeden Preis R. 00; Repräsentantin d. Hausfrau, Erz. 00; Rätselhafte Schuld, R. 00; Bahn frei, R. 01; Irdische Vorsehg, R. 01; Gerettet, R. 01; Durch Kampf zur Krone, R. 02; Selbstbewußtsein, R. 02; Anvertrautes Gut, R. 06; E. Fürstentraum 08; Gerda Garovins, D. Paradies der Erde (u. d. Pf. Harry von Gersdorff) 09. ()

Maltzahn, Elisabeth Freiin v., Erzählung, Rentiere. Wernigerode a. H., Forckestr. 3. (Rühn b. Schwerin i. M. $^{24}/_{1}$ 68.) **B:** Ilsabe; Der Hofprediger Ihrer Durchlaucht; Das heilige Blut; Getraute Treue; Dr. Bernhardus; Eine Königin v. Frankreich u. Navarra; Osanna in excelsis; Lug ins Land, G.; Die Linden von Pyrmont, Skn. 05; Meiner Seele Feiertag, Lr. u. Betrachtgn am Abendmahlstag 07; Hochwaldszauber, Sang u. Sage aus deutsch. Bergen 07; D. weiße Frau, R. 07; D. heilige Damm 09; Das ist gewißlich wahr! R. 10.

Malyhrok-Stieler, O., s. Kleinschrod, Ottilie.

Mammen, Franz, Statistik, Forstpolitik, a.o. Prof. Tharandt, Johannisstr. 41. (Plauen i. V. $^{12}/_{10}$ 72.) **B:** Preußens Eisenbahntarife für Holz 00; Jul. Adolf Stöckhardts Werke 03; Volkswirtschaft für Jedermann (m. v. Langsdorff) 05; Die Waldgn d. Kgr. Sachsen 05; Sachsens Holzverkehr u. Holzhandel I 09. *

Manasse, Waldeck, ✠, Freirel. Sprecher. Berlin NO, Friedenstr. 13. (Schlepzig b. Lübben $^{4}/_{3}$ 64.) **B:** Lebensfragen 10.

Mancke, Maria (Pi. William Forster, Marie v. Felseneck), PA., VB. Berlin W 30, Bambergerstr. 19. (Leipzig $^{29}/_{11}$ 47.) **B:** Die schönsten Sagen und Märchen der Inseln Usedom und Wollin 95, 4. Tauf. 08; D. kleine Wilde 97, 2. A. 06; Frl. Doktor 98; Kaiser Friedrich 99, 45. T.; Was die rote Suse erzählt 99, 2. A. 09; Frühlingsstürme 09; Ohne Talent 10; D. Weg ins Leben 10; Frl. Studentin 10; u. m. a. Jugendschr.

Mancke, Walther, Finanzw., ✠, ✓, Dr. oec. pol., Hrsg. b. „Bank- u. Handelsztg". Berlin W, Königgrätzerstr. 95. (Leipzig $^{21}/_{1}$ 56.) **B:** Amerik. Geldauswanderungsagenturen 91; Im Fluge durch AMerika 93; Kompromiß d. Agrarstaats mit d. Industriest. 94; Weltmonopol in Petroleum 95; Bewertg d. Weizens auf d. Weltmärkten seit Inkrafttreten d. Börsengesetzes 97; Was u. Wer bestimmt die Weizenpreise 97—04; Getreideversorgung u. Großmachtstellg in Altertum u. Gegenwart 99; Die Börsenjuristen gegen das Reichsgericht 00.

Manderscheid, Paul, musikal. Komposition. SemLehr. Münster i. W. (Hatzenport a. Mosel $^{5}/_{12}$ 67.) **B:** Musikus. Gesanglehre f. höhere Mädchensch. 10.

Mandl, Albert (Pi. Alb. Malden), ✠, ✠, Nov., ✓, Jugendschr., Essay, ObLehr. Wien II, Blumauerg. 21. (Schaffa in Mähr. $^{18}/_{6}$ 60.) **B:** An d. Wende d. Jahrh., dr. Dichtg 00; Irrwege, Nn. 03; Heitere Bilder, Hum. 05; Buntes Gewebe, Nn. u. Skn. 05; Die Mutter seiner Kinder u. a., Nn. u. Skn. 05; In Stadt u. Land, Erzn. 09.

Mandl, Leopold, ☆, Orientalist. Röhrenbach b. Horn, NÖstr. (Miawa i. Ungarn $^{29}/_{4}$ 49.) **B:** Psychol. z. Verständnis d. Antisemitismus 82; Staatsstreich i. alt. Aghypten 97; Z. Verständnis der Blutlüge 00; Zur Abrechnung, e. Zurückweisung d. babylon.-german. Angriffe a. d. Prophetismus Israels 03; Betrachtgn über die Behandlg der Schächtfrage 05.

Mandl, Leopold, CC., äußere Politik, Red. a. d. „Wiener Allg. Ztg.". Wien IV, Schaumburgerg. 11. (ebda $^{18}/_{9}$ 60.) ()

Mandl, Moritz, CC., PA., ✠, ✓, Red.-Mitgl. d. „Fremdenblatt". Wien II, Negerleg. 1. (Preßburg $^{13}/_{5}$ 40.) **B:** Käthchen von Heilbronn, ein deutsch. E. 73.

Mandl, Simon, Orientalia, ⁂, Dr. phil. Neutitschein i. Mähren. **B:** Der Bann 98; Das Wesen des Judentums 04; K. E. Franzos 04. ()

Maneck, Frau Ella, geb. Lindner (Ella Lindner-Maneck), Erz., Märch., ✠, ✠, ✠, ✓, ●, Redakt. b. d. „Deutsch. Hausfrau", Milwaukee. Detroit, Mich. U. S. A., 68 Willis Ave. (Oederan i. S. $^{15}/_{5}$ 72.) **B:** Am Hochzeitstage, Ilse, 2 Nn. 98; Jutta, R. 02; Frau Hadwig, R. 03; Du bist für mich! R. 06; Naemi, Jugdgesch. 06; Gib mir einen Menschen! R. 07; Du sollst ein Segen sein! (Geleitwort fürs Leben) 08; Die Schwestern, R. 08; Des Herrn Wege sind wunderbar! Jugdgesch. 09; Das Vaterunser 09; D. Konfirmationsjahr 10.

Manes, Alfr., Rechts- u. Staatswissenschaft, Versicherungswissensch., Dr. phil. et jur., Prof., Gen.-Sekr. des deutschen Vereins f. Versich.-Wissensch., Doz. der Handelshochschule u. der Vereinigung für staatsw. Fortbildg, Red. d. Zeitschr. f. d. gesamte Versichergs-Wissensch., MitHrsg.

d. Zeitschr. f. Jugendwohlfahrt. Berlin W 50 (Wilmersdorf), Pragerstr. 26 I. (Frankfurt a. M. $27|_9$ 77.) **B:** Recht des Pseudonyms 98; D. Diebstahlversicherg 99; Reichsges. ü. d. priv. Vers.-Unternehmgn 01, 2. A. (m. Hagen) 09; Haftpflichtversicherg 02; Versich.-Wissensch. auf deutsch. Hochschul. 03; Versichergswes. 05; D. Arbeiterversicherg 05, 2. A. 11; Grundzüge d. Versichergswesens 06, 2. A. 10; Mod. Versichergsprobleme 06; Einkommensteuer in d. engl. Finanzpolitik (Festgabe f. Lexis) 07; Kommentar z. Reichsges. üb. d. Versichergsvertrag (m. a.) 08; Mietverlustversichg 08; Einführg in d. Praxis d. Privatv. 08; Einführg in d. Praxis d. Sozialv. 08; Arbeitervers. in Australien u. Neuseeland 08; Invaliden- u. Altersrenten-Ges. d. austral. Bundes u. Großbritanniens 08; Polit. u. Wirtschaftl. aus Australasien 10; Preuß. Ges. üb. d. öffentl. Feuerversicherg-Anstalten (m. Hagen) 10; Ins Land d. soz. Wunder 10. **H:** Veröffentlichgn d. deutsch. Vereins f. Versich.-Wissenschaft I—XX 03/10; Berichte, Denkschriften u. Verhandlgn d. V. Internat. Kongresses für Vers.-Wissenschaft 06/07 III; Berichte u. Verhandlgn des IV. Internat. Kongresses f. Vers.-Medizin (m. Florschütz) 06; Lehrbuch d. Handelswissensch. 07; Versichergs-Lexikon 08.

Manetho, G., s. Geßmann, G. W.

Manfred, J., s. Mautsch, Julius.

Mang, Adolf, Gr. RSchrer. Heidelberg, Bunsenstr. 2. (Krautheim a. Jagst $7|_4$ 49.) **B:** Grundzüge d. Chemie, Mineralogie, Geologie u. Gesundheitslehre 81, 2. A. 84; Gesundheitslehre 88; 3. A. 03; Anleitg z. häusl. Buchführg u. Wohlfahrtspflege 89, 7. A. 06; Führg eines Haushalts in bescheid. Verhältn. 90, 2. A. unt. d. T.: Prakt. Haushaltbuch 01; Sparsam. Haushalt 90, 3. A. 02; Deutsch. Rechenbuch (m. G. Herrigel), 16. A. 05; Wegweiser z. Lebensglück 93; Kurzgefaßte Anleitung zur häusl. Buchführung 94, 4. A. 04; Mangs Volkslesebücher 94 I u. II; Anleitgn zum Mangschen Tellurium-Lunarium, 2. A. 01; Universalapparat, 2. A. 01; Quadrantenfernrohr u. viele and. zerlegb. Lehrmittel d. astronom. Geograph. 03; desgl. Sternkarte, kleine Sternwarte 07; Rechenbuch f. bad. Volks- u. Mittelschulen (m. G. Herrigel) 07, 3. A. 09; Einfache Himmelskde (m. Ph. Fauth) 08.

Mangold, Ludw., ♔, Dr. phil., Prof., UDoz. Budapest, Márványhgasse 2. (Preßburg $28|_2$ 50.) **B:** Gesch. d. Ungarn 01; Pragmat. Gesch. d. Ungarn 08; u. mehrere Schriften in magyar. Spr.

Mangold, Willh., Lit.♔, Dr. phil., GP. a. D. Berlin-Steglitz, Kleistr. 43. (Darmstadt $16|_{12}$ 48.) **B:** Molières Tartuffe, Geschichte u. Kritik 81. **H:** Voltairiana inedita 01; Voltaires Rechtsstreit m. dem Schutzjuden Hirschel 05.

Mangoldt, Karl v., ⊞, Politik, Dr. jur., Gen.-Sekr. d. „Deutschen Vereins f. Wohnungsreform". Frankfurt a. M., Hochstr. 23 II. (Freiburg i. B. $^9|_9$ 68.) **B:** Aus zwei deutsch. Kleinstädten 94; D. soziale Frage u. d. oberen Klassen 95; D. „Verein Reichs-Wohngsges." u. s. Vorschläge 98; D. Städt. Bodenfrage 07; Bodenspekulation od. gemeinnützige Bodenpolitik für Groß-Berlin? 08.

Manheimer, Victor, deutsche Lit.♔, Dr. phil., München, Werneckstr. 5. (Berlin $^7|_{12}$ 77.) **B:** D. Lyrik d. Andreas Gryphius 04.

Manigk, Alfred, ♃ (röm. u. bürgerl. Recht), Dr. jur., o. UProf. Königsberg i. Pr., Luisenallee 57. (Angerburg $^{10}|_9$ 73.) **B:** Hat der nachstehende Pfandgläubiger das Recht des Verkaufs der Pfandsache? 97; Das gegenseitige Verhältnis der Begriffe Rechtsgeschäft u. Willenserklärung 00; Anwendungsgebiet d. Vorschriften für d. Rechtsgeschäfte 01; Pfandrechtl. Untersuchgn, I. Gesch. d. röm. Hypothek 04; Üb. Rechtswirkgn im jurist. Tatsachen 04; Fiducia 06; Willenserklärg u. Willensgeschäft, e. System d. jurist. Handlgn 07; Üb. assyr.-babylon. Rechtsurkunden 07; Gräkoägyptisches Pfandrecht 09; Antichretische Grundstückshaftg im gräko-ägypt. Recht 10; Gläubigerbefriedigg durch Nutzung, e. Institut d. antiken Rechte 10.

Manitius, Max, ♔, mittelalterl. Lit.-♔, Dr. phil., Privatgel. Radebeul b. Dresd. (Dresden $^{23}|_3$ 58.) **B:** Anonymi de situ orbis libri duo 84; Zu Aldhelm u. Baeda 86; Sexti Amarcii Galli Sermones 88; Deutsche Gesch. unt. d. sächs. u. salisch. Kaisern 89; Gesch. d. christl. latein. Poesie bis z. Mitte d. 8. Jahrhdts 91; Philologisches a. alt. Bibliothekskatalog. 92; Analekten z. Gesch. d. Horaz i. MA. 93; Gesch. des MA. 00; Beiträge z. Gesch. d. Ovid i. MA. 00; Mäzen u. Satiren aus dem Lateinischen 05.

Mankiewicz, Julius, Finanzwiss., Dr. jur., Prokurist d. Direktion d. Disconto-Gesellschaft. Berlin W, Sächsische Str. 2. (ebda $^{14}|_1$ 73.) **B:** D. Rechte u. Pflichten d. Aufsichtsrats der A.-G. 99.

Mankowski, Herrmann (Pf. Dr. Justus), (k.), AGB., ⊙, Nov., Red. Danzig, Hirschgasse 1. (Cabienen $^8|_4$ 54.) **B:** Unter Nordlands Eichen, Dr. 96; Die Belagerung der Marienburg, Dr. 01; Die Jungfrau v. Orleans, Dr. 02; Sedan 04; Führer durch Ermland 04; D. Halbinsel Hela 06; Oliva 07; Der Nibelungen Hunnenfahrt 07; D. Stiftungsfest 07; Sneewittchen 07; D. Geburtstag d. Veteranen,

Dr. 08; In der Handwerkskammer, Dr. 08; Graf Mielzynski, Dr. 10.

Mann, Frl. Anka, jetzt: Matthiesen, Frau A.

Mann, Bernhard, BSK., ⁄, **Uc:** EFDNSchw. Berlin W, Habsburgerstr. 3.

Mann, Frau Franziska, Skizzen, Essays. Berlin W, Behrenstr. 52. **B:** Könige ohne Land, Alte Mädchen 03; Vom Mädchen mit dem singenden Herzen 05; Kinder 06; Wege hinauf 09; Von Kindern 10.

Mann, Heinrich, Roman, Nov., Essay, Übersetzgn. Polling b. Weilheim, Ob.-Bayern. (Lübeck $^{27}/_{3}$ 71.) **B:** Das Wunderbare 97, 5. A. 04; Im Schlaraffenland 00/01, 4. A.; D. Göttinnen oder die 3 Romane d. Herzogin v. Assy 02/03 III, 4. A. 07; D. Jagd nach Liebe 03/04, 3. A. 08; Flöten u. Dolche 04/05; Prof. Unrat 05, 4. A. 06; E. Freundschaft 05/06; Schauspielerin 05/06; Stürmische Morgen 06, 3. A. 07; Mnais u. Ginevra 06; Zw. den Rassen 07, 4. A. 08; Die Bösen, Nn. 08; D. kleine Stadt 09; D. Herz 10. **Uc:** Caput, Wer zuletzt lacht; Anatole France, Komödiantengesch.; Choderlos de Laclos, Gefährliche Freundschaften.

Mann, Frau Mathilde, geb. Scheven, **Uc:** DNSchwEFI. Charlottenlund, Dänemark, Melchiorsvej 4. ()

Mann, Max, neuere Sprachen, Germanistik, ⁄, Ψ, Dr. phil., Prof., ObLehr., Leiter d. Realgymn.-Kurse f. Mädchen, Hrsg. v. Beiblatt z. „Anglia", „Neusprachl. Reformbibliothek". Frankfurt a. M., Humbrachtstr. 11. (Nentschau b. Hof $^{27}/_{9}$ 60.) **B:** D. Physiologus des Philipp von Thaun 84; Der Bestiaire divin des Guillaume le Clerc 88. **H:** Lafontaines Fabeln 91, 2. A. 06; Mark Twain, A Tramp abroad 01; Shakespeare, Julius Caesar 01; Gobineau: Les Amants de Kandahar 08, La Guerre des Turcomans 08. ()

Mann, Oskar, Iranische Ψ u. ♔, Dr. phil., Prof., Bibliothekar an d. Kgl. Bibliothek. Charlottenburg, Grolmanstr. 58. (Berlin $^{18}/_{9}$ 67.) **B:** Quellenstudien z. Gesch. d. Ahmed-Schah Durrani 98; Kurdisch-pers. Forschgn: D. Mundart der Mukri-Kurden 06/08 II; Die Täjiki-Dialekte d. Provinz Färs 09; D. Mundarten d. Lur-Stämme 10. **H:** Mujmil-et-tärikhi-badnädiriye 91—96.

Mann, Thomas, Rom. u. Nov. München, Franz Josefstr. 2. (Lübeck $^{6}/_{6}$ 75.) **B:** D. kleine Herr Friedemann, N. 98; Buddenbrooks, R. 01, 50. A. 09; Tristan, Nn. 03; Fiorenza, Dr. 05; Bilse und ich 06; Königliche Hoheit, R. 09. ()

Mann im Monde, s. Beta, Ottom. Heinr.

Mann-Matthiesen, Anka, s. Matthiesen, A.

Mannes, Wilh., WBJ., BJ & SV., ⊞, Red. Berlin W 62, Kurfürstenstr. 74. ()

Mannhardt, Wolf, ⚖, ⊞, Dr. jur., Landrichter. Hamburg 39, Blumenstr. 15. (ebda $^{21}/_{1}$ 64.) **B:** Zur Frage der amtl. Vertretg d. Kleinhandelsstandes 99; Aus d. engl. u. schott. Rechtsleben 07; Strafverfahren in Schottland 08.

Mannheimer, Berthold (Pf. M. Berthold), ✆. Prag, Graben 10.

Mannhof, s. Hofmann, Hans.

Mannkopff, Emil, Innere ✗, Dr. med., o. UP., GehMedR. Marburg i. H., Roserstr. 31. (Pasewalk i. Pomm. $^{5}/_{6}$ 36.) **B:** über Meningitis cerebrospinalis epidemica 66. ()

Manno, Carl, s. Lemcke, Carl v.

Manns, Alfred, Nov., Humor, Skizze. Bremen, Stephanitorsteinweg. (ebda $^{21}/_{8}$ 77.) *

Mannsberg, Paul, s. Veitl, Paul.

Mantuani, Josef, Kunst- u. Mus.-♔, Dr. phil., k. k. Prof., Dir. d. Landesmus. „Rudolfinum". Laibach. (ebda 60.) **B:** Prof. Josef Böhm 95: Tabulae codicum manuscript. praeter graecos et orientales, in bibliotheca palatina Vindobonensi asservatorum 97/99 II; J. Gallus, Biogr. u. Werke I 99, II 04, III 07; Tuotilo u. die Elfenbeinschnitzerei am „Evangelium longum" zu St. Gallen 00; Üb. d. Beginn d. Notendr. 01; Beethoven u. Max Klingers Beethoven-Statue 02; D. Riesentor zu St. Stephan in Wien 03; Geschichte d. Musik in Wien I (Römerzeit bis 1519) 04; Die Miniaturen im Wiener Kodex Med. graecus 1. 05.

Manz, Gust., PA., BP., Lit.-♔, ⁄, Dr. phil., Feuill.-Red. d. „Tägl. Rundschau". Charlottenburg, Witzlebenstr. 41. (Karlsruhe $^{12}/_{12}$ 68.) **B:** M. Beer 92; D. Tageb., G. 92. **H:** Gött, Verbot. Früchte 94.

Manz, Otto, ✆, Dr. med. Freiburg i. B., Katharinenstr. 21. (ebda $^{3}/_{4}$ 68.) **B:** D. chirurg. Untersuchgsarten, Vorlesgn üb. allg. chirurg. Diagnostik 04/06 II: Rbmer, 3 Einakt. 07; Ermenrich, Dr. 09; Ged. 10.

Mar, Hans, s. Lipp, Joh.

Marasse, Frau Marg., ✆. Berlin W, Derfflingerstr. 4. (ebda.) **B:** Backfischbriefe aus Kairo 99; Römische Sonntage 06.

Marbod, Ernst, s. Mauser, Ernst.

Marby, Amalie, Roman. Cottbus, Augustestift. (ebda $^{29}/_{8}$ 34.) **B:** Gebundene Herzen, R. 82; Hanka, N. 89, 5. A. 09; D. Brandows, R. 89; Im Hafen, N. 89; Höh. Gewalten, R. 90; D. Salonfee, R. 91; D. Stern v. Mostar, R. 92; Haus Dodendorf, R. 94.

Marc, Helene, s. Marcus, Helene.

Marcanus, s. Eversbusch, Osk.

March, Hans v. d., s. Schukowitz, Hans.

Marchand, Frl. Marg. Emma, (t.), ✆,

Lehrerin. Trier. (Kell[14]/9 59.) V: Mädchenerziehg nach d. Geiste d. kath. Kirche 91; D. erziehl. Worte 93; Patriot. Ged. 97.

Marchet, Gustav, Dr. jur., k. k. Minist. f. Kultus u. Unterr. a. D., HonProf. an d. Hochschule f. Bodenkultur, Exz. Wien III/3, Jacquing. 4. (Baden [29]/5 46.) V: Volkswirtschaftl. u. jurist. Schriften.

Marck, Hugo v., ⚒, ⚔, Militärrecht, Dr. jur., o. HonPs. Greifswald, Steinbeckerstr. 12. (Liegnitz [7]/1 51.) V: Staatsanwaltschaft in Preußen (mit Alfr. Kloß), 2. A. 03; u. a. ()

Marcks, Erich, ♔, Dr. phil., Prof. a. d. Hamburgisch. Wissensch. Stiftg, Gr.Bad. GHofR. Hamburg 21, Karlstr. 35. (Magdeburg [17]/11 61.) V: Bundesgenossenkrieg 91—89 v. Chr. 84; De alis 86; Zusammenkunft von Bayonne, frz. Staatsleben u. Spanien von 1563—67 89; Gasp. v. Coligny I 92; H. Baumgarten 94; Kais. Wilh. I. 97, 6. u. 7. A. 10; Kgn. Elisabeth v. Engl. u. ihre Zeit 97; Zu Bismarcks Gedächtnis (m. Schmoller u. Lenz) 99; Bismarcks Gedanken u. Erinnergn, krit. Würdigg 99; Deutschl. u. Engl. in d. großen europ. Krisen seit d. Reform., 1. u. 2. A. 00; England and Germany 00; Wilh. I., Rede 02; L. Häußer 03; D. Univers. Heidelberg im 19. Jahrh. 03; Die imperialist. Idee in d. Gegenw. 03; Biogr. Essays 05, 2. A. 07 u. 08; H. v. Treitschke 06; Baden, Preuß. u. Deutschl. in Großh. Friedr. Geschichte 06; Hamburg u. d. bürgerl. Geistesleben in Deutschl. 07; Bismarck: I. B.'s Jugend 09, 15. A. 10; Einheitlichkeit der engl. Auslandspolitik v. 1500 bis z. Gegenw., 1. u. 2. A. 10.

Marcks, Joh. Friedr., Dr. phil., Prof., GDir. Putbus auf Rügen. (Crefeld [15]/5 60.) V: Symbola critica ad epistologr. Graecos 83; D. rote Kreuz 00.

Marckwald, Ernst, esaß=lothring. Bibliogr. u. ♔, Dr. phil., Prof., Bibl. a. d. Kais. Univ.= u. Landesbibl. Straßburg i. E., Herderstr. 36. (Berlin [22]/3 59.)

Marco, L., s. Cohn, Martha.

Marcour, Eduard, (k.), Dr. phil., M. d. R., Dir. d. Görres=Druck., Chefred. d. „Cobl. Volksztg.". Coblenz. (Calcar [24]/10 48.) V: P. Canisius 81; Tilly 84; Wer hat Magdeburg zerstört 85; War Maria Stuart Gattenmörderin? 86.

Marcus, Eli (Ps. Natzohme), niederdeutsche Dichtgn u. Volksstücke, Kaufmann. Münster i. W., Goebenstr. 4. (ebda [26]/1 54.) V: De graute Kumeet 01; Härtens Fennand 02; Lünings Lena 02; Schnippsel 02; Jans Kraz 03; Dürgemös 03; Up Bruutschau 03; Graf Tucks u. seine Nachkommen 04; 5 niederd. Volksstücke 04; Usse Dölfken 05; Professor Landois, Lebensbild (m. a.) 07; He hät sienen Dag, P. 09; Aolle Döhnkes un Vertällsels 09.

Marcus, Ernst, Kantsche ⁂, AGR. Essen=Ruhr, Schubertstr. 11. (Kamen [3]/9 56.) V: Fundament d. Sittlichkt u. die Construction d. Welt aus d. Elementen Kants 99; Kants Revolutionsprinzip (Kopernikanisches Prinzip) 02; D. Erkenntnisproblem 05; D. Elementarlehre z. allg. Logik u. d. Grundzüge d. transzendentalen Logik 06; D. Gesetz der Vernunft u. die ethischen Strömgn d. Gegenw. 07.

Marcus, Frau Helene (Ps. Helene Marc), ASV., Erzählgn, Skizzen, Plaudereien, ⁄, Jugendschr. Altona=Ottensen, Eggers Allee 9. (Goslar a. H.)

Marcus, Hugo, ⁂. Berlin W, Fürtherstr. 11 a I. (Posen [6]/7 80.) V: Frühlingsglück, A. 00; Allgem. Bildg i. Gegenwart, Vergangenheit u. Zukunft 03; Meditationen 04; Musikästh. Probleme 06; Philos. d. Monopluralismus 07; Krisen. N. 08.

Marcuse, Ab., ␡, ⊕, ∩, ⚓, Luftschifffahrt, Dr. phil., Prof., UDoz., HandelsHSchDoz. u. Lehrer b. Preuß. Luftschiffer=Bat. Groß=Lichterfelde, Wilhelmstr. 5. (Magdeburg [17]/11 60.) V: D. phys. Beschaffenheit d. Kometen 84; Beobachtungsergebnisse d. kgl. Sternwarte zu Berlin, Heft 4, 88, Heft 7, 97; D. Hawaiischen Inseln 94; D. atmosphy. Luft 96; D. photogr. Bestimmungsweise d. Polhöhe 98; Beitr. z. nautisch. Astronomie 99; Anwendg photogr. Methoden zu geogr. Ortsbestimmg 99; Ergebn. d. Polhöhenbestimmgn in Berlin 02; Erdphysik 02; Gestalt, Größe und Dichte der Erde 03; Schwierigkeiten d. wissenschaftlichen Beobachtungen 04; Handbuch d. geograph. Ortsbestimmung auf Reisen 05; Fortschritte d. geogr., geodät., naut. u. aeronaut. Ortsbestimmg 06; Ortsbestimmg im Luftballon 07; Anleitg zur astronom. Ortsbestimmg i. Ballon 09; Navigation in d. Luft 10.

Marcuse, Julian (Ps. Dr. Max Bylo), ♔ d. ⁄, Hygiene, Dr. med., Arzt. Parterkirchen b. München. (Posen [1]/8 62.) V: Diätetik im Altertum 99; Hydrotherapie im Altertum 00; Hygien. Plaudereien 02; Bäder= u. Badewesen in Vergangenh. u. Gegenw. 03; Leitfad. f. Sanitätskol. 03; Kleine Gesundheitspflege 05; Luft= und Sonnenbäder 07; Im Kampf um die Gesundheit 07; Körperpflege durch Wasser, Luft u. Sport 08; D. sex. Frage u. das Christentum 08; Grundzüge e. sex. Pädagogik in d. häusl. Erziehg 08. MitH: Gold. Buch f. Gesundheit 04; Gold. Buch des Sport 09. H: Physikal. Therapie i. Einzeldarstellgn 07/08 XXVI.

Mareck, Frl. Gabriele, (k.), ASV., Nov. Baden b. Wien, Vöslauerstr. 35. (Brünn.) V: D. alte Professor, R. 07.

Maretsch, Otto, ſ. Schmuderer, Max.

Margarete, Pauline, ſ. Doubberck, Pauline.

Margella, G., ſ. Jakob, Guſtav.

Margreth, Jakob (k.), ✝, Dr. theol. et phil., Prof. Mainz, Auguſtinerſtr. 34. (Hamburg $^{29}/_{5}$ 73.) **B:** Das Gebetsleben Jeſu Chriſti 02. ()

Maria, Tante, ſ. Hohoff, Maria.

Marie-Madeleine, ſ. Puttkamer, M.-M. v.

Mariels, E., ſ. Schaefer, Eliſabeth.

Marion, Beate, ſ. Bilhöfer, Mary.

Marius, Frz., ſ. Feldhaus, Frz. M.

Mark, Regina, ſ. Goldſchmidt, Regina.

Maro, Francis, ſ. Franzos, Marie.

Marpurg, Otto, ✍, ♅, ⚆, **Ue:** EF, Bibliothk. a. D., ObLehrer a. D. Cöthen. (Königslutter $^{20}/_{6}$ 43.) **B:** Wie ich zu m. Frau kam, Hum.; Geld od. eine Millionenerbſch., Lſp. 94; Tollköpfchen, Vſt. (m. Pauline M.) 99; Feſtſp. z. Einweihg e. Unterrichtsgebäudes, Lſp. 97: Allerlei a. guten und böſen Tagen, G. 02; Mira, Optte. 09; Der Erbſtreit, O. 10. **Bearb:** Bulwer, Money. **Ue:** Th. Hatton, Skizzieren in Aquarellmalerei nach der Natur 02; S. F. Cartlidge, Ölmalerei für Anfänger 02; W. Duffield, Blumenmalerei.

Marquardſen, Frl. Anna, Jugendſchriften, ObLehrerin a. d. ſtädt. höh. Mädchenſchule. Altona (Elbe), Miſſundeſtr. 1. (Flensburg $^{18}/_{4}$ 64.) **B:** Märchengrüße 00; Kleine Mädchen 01, 2. A. 10; Zu Luſt u. Freud 02; Die Familie Bonnet 03; Aus tiefer Not; Prinz Verkehrt u. a. M. 07; Sonnenaufgang 10.

Marr, Bernh., Sagenkunde, freiſinnige Exegeſe. Dux i. Böhm., Oſſeggerſtr. 416. (Nagy-Surany i. Ung. $^{19}/_{4}$ 56.) **B:** Der Baum der Erkenntnis 04; Die Symbolik der Lunation 05; Altſüd. Sprache, Metrik u. Lunartheoſophie I 07, II 09.

Marré, Ernſt (Carl Nikolaus), (Pſ. E. v. Nicolai), Ψ, Ethnogr., Orientalia, Hrsg. d. „Allg. Deutſch. Erwerbsrundſchau" u. v. „Der Zierfiſchzüchter". Leipzig, Brandvorwerkſtr. 22. (Magdeburg-Sudenburg $^{24}/_{12}$ 74.) **B:** Modernes Anäſthetikum 94; Spiritismus 96; Cöthen 99; Sprache der Hauſa 00; Die geſchäftliche Selbſtändigkeit 02; Unter Gaunern u. Kunden (Sprache) (unter d. Pſ. Th. Borſtel) 03; Sprache d. Dirnen u. Zuhälter (desgl.) 04; Berliner Volks- u. Straßendialekt (u. d. Pſ. Robert Hartig) 05; Hypnotiſche Salonvorſtellg 05; Mod. Reklame 06; Lotterie u. Lotto 07; Schönſchrift 08. **Bu. H:** Sprachbibliothek „In einer Stunde"; Deutſches Erwerbsjahrbuch.

Marriot, Emil, ſ. Mataja, Emilie.

Marſchalk, Max, Muſikreferent u. Red. an d. Voſſ. Ztg. Berlin-Halenſee, Halberſtädterſtr. 6. (Berlin $^{7}/_{4}$ 63.)

Marſchner, Carl Wilhelm, ♘, ♅, ✍, Muſik♔, Nov., Geſchäftsführer v. Verlag Aesculap. Berlin-Karlshorſt, Treskow-Allee 58a. (Berlin $^{7}/_{6}$ 64.) **B:** Neros Tod, dr. G. 85; D. Horatier, Tr. 87; Ich hab's gewagt! Dr. 89; Blaue Schuhe, Sch. 90; Mozart, Fſp. 91; Kritik d. chriſtl. Kirche 01; Freya, Dialog 92; Konrad Freiwalt (D. Bauern), Tr. 92; Enoch Arden, O. (Muſik v. Vict. Hansmann) 93; Ruhm v. Roßbach, Sch. 93; D. Maibaum, O. 94; Virginia, O. 95; R. Wagners Einfluß auf d. mod. Opernkomp. 97; Nazarener, O. (Muſik v. Vict. Hansmann) 98; Das Janko-Klavier 99; Die Vibrationstherapie 99; Berliner Foyergeſpräche 02: Zeit- u. Streitgeſpräche 03; Geſpräche üb. Neuere Litteratur 04; Domina Drago, romant. Dr. 08; Schillerfeſt, JubLſp. 09.

Marſchner, Robert, Sozialpolitik, Dr. jur., Doz., Advok., Dir. d. Arb.-Unfallverſ.-Anſtalt. Prag 1075/II. (ebda $^{4}/_{7}$ 65.) **B:** D. Unfallverſicherung in Öſterreich 96: Bericht üb. d. Organiſat. u. Gebarungsergebn. d. reichs-deutſch. Berufsgenoſſenſchaften (m. Dr. Haubner) 97; Stellung des Unf.-V.-Geſ. zum privaten Schadenerſatzrechte 99; D. Mitwirkg d. Lehrer am ſoz. Friedenswerke 02; D. Schiedsgerichte a. d. Geb. d. Arbeiterverſicherg 03; Die Arbeiterverſicherg in Ungarn 04; Das Grenzgebiet zwiſch. Arbeiterverſicherg u. privatem Schadenerſatz 05; Anſätze zu e. theoret. Grundlegg d. Verſicherg 08; D. Rechtsbeziehgn der Dienſtgeber u. Dienſtnehmer zu den Landesſtellen d. Penſionsverſichergsgeſetzes 08; D. Mutterſchaftsverſicherg v. Standpunkte d. Verſichergswiſſenſchaft 10.

Marſop, Paul, Kunſtkritik, ✍, Dr. phil. München und Rom; Poſtadr.: München, Geſellſch. Muſeum, Promenadeſtr. (Berlin $^{6}/_{10}$ 56.) **B:** Neudeutſche Kapellmeiſtermuſik 85; Unſ. Illuſionen 86; Ausſicht. d. Wagneriſchen Kunſt in Frankreich 92; Muſik. Eſſays 99; Studienblätter eines Muſikers 03; Die ſoziale Lage der deutſch. Orcheſtermuſiker 05; Weshalb brauchen wir die Reformbühne? 07. ()

Marta, Franz, ſ. Splett, Franz.

Martell, Karl, ſ. Bierath, Willy.

Martellus, ſ. Klopfer, Carl Ed.

Marten, Ad., SemLehr. Hannover, Ubbenſtr. 20. (Wehrendorf $^{25}/_{9}$ 43.) **B:** Weltkunde 73, 21. A. 06, Ausg. C, 2. A. 10; Realienbuch 78, 14. A. 05; Turnſp. (m. E. Kohlrauſch) 83, 8. A. 09; Raumlehre 91; Friedr. Krancke 01; Lehr- u. Aufgabenbuch f. d. Linearzeichnen 04.

Märten, Frau Lu, ♅, ⚆. Berlin-Steglitz, Brüderſtr. 17 II. (Berlin $^{24}/_{9}$

79.) B: Liedsprachen, G. 06; Torso, R. 09; Bergarbeiter, Sch. 09.

Martens, Adolf, ⚙, Ing., Dr.-Ing. h.c., GObRegR., Mitgl. d. Akad. d. Wissensch. u. THSchDoz. Berlin, Prof., Dir. d. Kgl. Materialprüfungsamtes. Groß-Lichterfelde W, Fontanestr. 22. (Backendorf $^{6}/_{3}$ 50.) B: Handb. d. Materialienkunde 98; Denkschrift: Das Kgl. Materialprüfungsamt d. Techn. Hochschule 04. Red: Mitteilgn aus d. kgl. Materialprüfungsamt.

Martens, Christoph (Pf. C. Harten), ℙ, ⚓, ⌨, ♆, /, Lehrer, Hrsg. von „Auf schmalem Wege". Berlin-Friedenau, Rembrandtstr. 17. (Inzmühlen $^{1}/_{4}$ 48.) B: Methodische Unterrichts-Briefe zum Selbststudium in deutscher Sprache, Buchführung, Rechnen 88; Offene Pädagogische Briefe 89/90; Erudit. Sittenlehre, 93, 3. A. 08; Praktische Einführung in die gesamte kaufmänn. Buchführung 99, 2. A. 01; A. Lebenswege (Theosoph. Brevier) 99/07 IV; Kaufmännische Schriftführg 00; Konsular- u. Kolonialrecht 00; Intern. Buchführungsrecht (m. Dr. Huberti) 00; Wie kann man ein guter Buchhalter werden? (m. v. Erlach) 00; D. gesamte-Schriftführg d. Gewerbtreibenden 02; Wie regulieren Sie? 02; Was muß man v. der Buchführg wissen? 02; Wie wird man ein tücht. Stenograph? 02; Was muß man v. d. deutsch. Lit. wissen? 02; Wie lernt man dichten? (pseud.) 02; Wie lernt man reden? (pf.) 02; Wie lernt man sich gut u. anständig benehmen? (pf.) 02; Ernst u. Scherz fürs junge Herz 02; Biographien und Lehren von Philosophen: I. Johannes d. Täufer, II. Paulus d. Heidenapostel 02; Wie komme ich zu Gesundheit, Wohlstand u. Macht? 04; Rechenschule u. Raumberechng 04; Geld, Geldanlage u. Geldverkehr 05, 2. A. 10; Wie lerne ich mich gut unterhalten? Toaste, Tischreden usw. 05; Lehrbriefe f. Kontoristinnen 06; Richtig Sprechen u. Schreiben 06; Hochzeitsbüchlein (pf.) 06; 100 Winke f. d. Geschäftsmann 07; Katechism. d. Buchführg 08; Wie komme ich mit meinem Gehalte aus? 09; Prakt. Ratgeber 09; u. a.

Martens, Kurt, Nov., Roman, ♂, ♆, Kritik, Dr. jur. München, Viktor Scheffel-Str. 13. (Leipzig $^{21}/_{7}$ 70.) B: Sinkende Schwimmer, N. 92; Wie ein Strahl verglimmt, Dr. 95; D. gehetzten Seelen, N. 97; Roman aus d. Décadence, R. 98; Tagebuch e. Baronesse v. Treuth, N. 99; Die Vollendung, R. 02; Kaspar Hauser, Dr. 03; Katastrophen, N. 04; Kreislauf der Liebe, R. 06; Der Freudenmeister, Kom. 07; Drei Nov. von adeliger Lust 09; Literatur in Deutschland, Essays 10.

Martens, Rolf Wolfgang, /, ♆, ♂, ⚓. Berlin W 30, Neue Winterfeldtstr. 18 I. (ebda $^{11}/_{9}$ 68.) B: Charfreitagszauber (Frühling) 95; Befreite Flügel, mod. G. 99; Störtebecker, Tr. 03; Machiavelli, Tr. 06.

Martens, Wilh., ♛, Dr. phil., Gymn.-Dir. Donaueschingen. (Karlsruhe $^{2}/_{1}$ 58.) B: Polit. Gesch. des Langobardenreichs unter Kg. Liutprand 80; Übersetzg des Jordanes 84; Lehrbuch d. Gesch. 92/95 III, 5. A. 08/09; Leitfaden d. Gesch. 96 II, 7. A. 07; Badische Gesch. 09. ()

Martersteig, Max, Theater♛, ♂, ⚓, ♆, GHofR., Dir. d. verein. Stadttheater. Cöln a. Rh., Hansaring 83. (Weimar $^{11}/_{2}$ 53.) B: P. A. Wolff 79; Jelta und Ruben, Dchtg. 81; Werner v. Kuonefalk, Dichtg 85; Demetrius von F. Hebbel, vollendet und bearbeitet 93; Der Schauspieler, e. künstl. Problem 00; Giov. Segantini 04; D. deutsche Theater i. 19. Jahrh. 04. H: Protokolle d. Mannheim. Theaters 90; Jahrbuch d. bild. Kunst 02 u. 03.

Marthen, W., ſ. Diemar, Adamine v.

Marti, Fritz, Red. d. „N. Zürich. Ztg.". Zürich, Freudenbergstr. 30. (Othmarsingen $^{26}/_{4}$ 66.) B: Schmerzenskinder, N. 89; Sonnenglauben, N. 96; Vorspiel d. Lebens, R. 97; Dr. F. Dula 98; Die Schützengesellschaft der Stadt Zürich 98; Die Schule der Leidenschaft, R. 06.

Marti, Karl, Altes Test., D., o. UProf., Hrsg. der „Zeitschr. f. d. alttestamentliche Wissenschaft". Bern, Marienstr. 25. (Bubendorf $^{25}/_{4}$ 55.) B: Prophet Jeremia v. Anatot 89; Der richt. Standpunkt zur Beurteilg d. abweich. theol. Anschauungen 90; Prophet Sacharja 92; Einfluß d. Ergebnisse d. neuest. AT.-Forschungen auf Religionsgesch. u. Glaubenslehre 94; Geschicht. d. israel. Religion (Neubearbeitg v. A. Kayſers Theol. d. AT.) 94, 5. A. 07; Kurzgef. Gramm. d. bibl.-aramäischen Spr. 96; D. Buch Jesaja erkl. 00; D. Buch Daniel erkl. 01; Das Dodekapropheton erkl. 05; D. Religion des AT. unt. den Religionen des vorderen Orients 06, engl. 07. H: Kurz. Hand-Kommentar z. AT. 97—05.

Martin, A., ſ. Cleß, Alfred.

Martin, Anton Karl, Roman, ♂, ♆. Salzburg. (Wien $^{13}/_{6}$ 84.) B: D. heilige Liebe, R. 10; D. stille Sieger, philoſ. G. 10. H: D. klingende Garten 10. *

Martin, Karl, ♃ & S., Musik- und Theaterkritik, FeuillRed. d. „Rhein- und Ruhrztg.". Duisburg a. Rh., Pulverweg 24 p. (Eichstätt $^{4}/_{11}$ 77.)

Martin, Karl, Ψ, Dr. phil., Prof., RSchuldir. Freiburg i. B. (Emmendingen $^{28}/_{9}$ 67.) B: Konversationsunterr. im Italien. nach Hölzels Bildertaf. 96/00 III; Ital. Sprachl. 97. H: Lanfrey, Campagnes de 1805—1807 98, 2. A. 08.

Martin, Karl, Forschungsreisen, Pa-

läontolog., Dr. phil., o. UP., Dir. d. geolog.-mineralog. Mus., Hrsg. d. „Sign d. Geol. Reichsmus. in Leiden". Leiden i. Holland, Rembrandtstr. 19. (Oldenburg i. Gr. $^{24}/_{11}$ 51.) B: Niederl. u. nordwestd. Sedimentärgeschiebe 78; Die Tertiärschichten auf Java 79/80; Bericht über e. Reise nach Niederl. Westindien 88; D. Fossilien von Java 91—06; Reisen in d. Molukken 94, Geol. Teil 03.

Martin, Frau Lina (Pf. L. Martin), Roman, Nov., ✆, ♆. Würzburg, Nikolausstr. 2 II. (Frankenthal $^{9}/_{11}$ 67.) B: Bunte Blätter, G. 01; Helene, R. 04; Aus Liebe, R. 04; Humoresken 05.

Martin, Frl. Marie, Ob-Lehrerin an d. Kgl. Elisabethanstalt. Berlin-Friedenau, Wielandstr. 35. (Niedermeiser, Kr. Hofgeismar $^{26}/_{4}$ 56.) B: Lehrbuch d. Mädchenerziehung 03; Die Psychologie der Frau 04; Die höhere Mädchenschule in Deutschland 05; Aus der Welt der deutsch. Frau 05; Wahre Frauenbildung 05; D. weibl. Bildungsbedürfnisse der Gegenwart 06.

Martin, Paul, ♋, u. Entwicklungsgesch. d. Haustiere, Dr., o. UP. Gießen, Johannesstr. 15. (Stuttgart $^{15}/_{3}$ 61.) B: Lehrbuch der Anatomie der Haustiere, 2. A. 02/04. ( )

Martin, Paul, s. Rade, P. M.

Martin, Rudolf, ⌨, Sozialpolitik. Berlin-Wilmersdorf, Württembergische Str. 29/30. (Herrnhut $^{1}/_{6}$ 67.) B: D. Ausschließung der verheirateten Frauen aus der Fabrik 97; Die Eisenindustrie in ihrem Kampf um den Absatzmarkt 04; Die Zukunft Rußlands u. Japans 05; D. Zukunft Rußlands 06; Berlin-Bagdad, das deutsche Weltreich im Zeitalter der Luftschiffahrt 1910—1931 07; D. Zeitalter d. Motorluftschiffahrt 07; Kaiser Wilhelm II. u. König Eduard VII. 07; D. wirtschaftl. Krisis d. Gegenw. 07; D. Eroberung der Luft 07; Billiges Geld 08; D. Zukunft Deutschlands 08; Stehen wir vor e. Weltkriege? 08; Von Ikarus bis Zeppelin (m. Gust. Schalk) 08; D. Verlust des Luftkreuzers 08; Deutschland u. England 08; Fürst Bülow u. Kaiser Wilhelm II. 09; D. Weltkrieg in d. Lüften 09; Wright u. Zeppelin 09; Luftpiraten u. a. Fluggesch. 10; Deutsche Machthaber 10.

Martinat, Edu., ♆, ⁂, ♜, Dr. phil., o. UP. Graz-Ruckerlberg, Polzerg. 19. (Warasdin $^{5}/_{9}$ 59.) B: Fünf Wochen Hospitierung an Berl. Gymn. 92; Einige neuere Ansicht. üb. Vererbung moral. Eigenschaft. u. die pädag. Praxis 93; D. Logik Lockes 94; Z. Begriffsbestimmung d. intellekt. Gefühle u. d. Interesses 95; Über einige logische Schwierigkeiten in d. Sprachlehrbüchern uns. Volks- u. Bürgerschulen 98, Psycholog. Untersuchungen üb. Prüfen u. Klassifizieren 00; Psycholog. Untersuchgn zur Bedeutungslehre 01; Zur pädagog. Vorbildg für d. Lehramt an Mittelsch. 04; Über Prüfen u. Klassifizieren vom Standpunkte der Praxis 06; Der Kanon der altklass. Lektüre am österr. Gymnasium (m. R. C. Kukula u. H. Schenkl) 06; Wesen u. Aufgabe einer Schülerkunde 07.

Martinez, Aug., ♂, ✆: Wien III, Sofienbrückeng. 9. (Innsbruck $^{23}/_{4}$ 44.) B: Haller-Mauern (mit F. Rumpl); Wiener Ateliers 91/10 XII u. Nachtrag; Wiener Skizzen 96.

Martini, Edgar, Klass. Altertumswiss., Dr. phil., a.o. UP. Leipzig, Querstr. 14 II. (Sohland a. R. $^{26}/_{5}$ 71.) B: Quaestiones Posidonianae 96; Analecta Laertiana I 99, II 02; Eustathianum 07; Grundriß d. Gesch. d. Röm. Lit. I 10. ✠: Antoninus Liberalis 96; Parthenius 02.

Martini, Frl. Luise v. (Luise Veritas), ♆, Nov., ✆, ♂, **Ue:** Kroat. Berlin W, Nürnbergerstr. 28. (Agram $^{9}/_{6}$ 75.)

Martini, Frau Selma, geb. Bauer (Pf. Martin Bauer), Rom. Breslau, Kreuzburgerstr. 25 III. (Rohow $^{8}/_{10}$ 53.) B: Enid 88; Schloßfrau v. Ildeneu 90; Herzensirren 90/91; Gräf. Erika 92; Gerdas Heirat 92; Um d. Namen 93; D. Schwest. 94; Malchow, R. 95; Junge Liebe, R. 97; Um Glück u. Leben; D. Rechte, R. 98 II; Zug um Zug 01; Evelyns Lehrjahre, R. 01; Wahre Schönheit, R. 06.

Martinitz, M., s. Barsch, Hedwig.

Martinß, Martha, geb. Köhler (Pf. M. Frohmut), Pastorengattin. Schwerin i. M. ($^{28}/_{10}$ 68.) B: Volks- u. Jugendschriften. ( )

Martiny, Benno, ♂, Dr. phil. h. c., Prof. Groß-Lichterfelde, Augustastr. 3. (Krampe, Schles. $^{23}/_{9}$ 36.) B: D. Milch 71; D. Zuchtstammbücher aller Länder 83; Aberglaube i. Molkereiwesen 91; Wörterb. d. Milchwirtsch. aller Länder 91, 2. A. 07; Kirne u. Girbe 95; Vor hundert Jahren 04; Preisausschreiben des Deutsch. Milchwirtschaftl. Vereins betr. das Holländ. Aufstallverfahren 08; Geschichte der Rahmgewinnung 09.

Martiny, Carl, Fachschriftsteller. Hamburg 13, Kielortallee 6 II r. (Travemünde b. Lübeck $^{27}/_{5}$ 68.)

Martitz, Ferd. v., ♃, Dr. jur., o. UP., GObRegR. Berlin W 15, Pfalzburgerstr. 86. (Insterburg $^{27}/_{4}$ 39.) B: Qui sint ingenuitate sibi compares jure speculi Sax.? 61; D. ehel. Güterrecht d. Sachsenspiegels 67; Betrachtgn üb. d. Verfassg d. Norddeutsch. Bundes 68; D. Recht der Staatsangehörigkeit im internat. Verkehr 75; Internat. Rechtshülfe in Strafsachen I 88, II 97; D. Verträge d. Kgr. Württemberg üb.

internat. Rechtshilfe 89; D. Monarchie als Staatsform 03; Völkerrecht (Kultur der Gegenwart II, 8) 06.

Martius, Friedr., ✗, Dr. med., o. ö. UP. Rostock, Friedr. Franzstr. 7. (Erxleben $7|_9$ 50.) B: (m. Lütke) Magensäure d. Menschen 92: Tachycardie 95; Achylia gastrica 97; Pathogenese innerer Krankh. 98; Krankheitsanlage u. -Vererbung 05. ( )

Martius, Götz, Psycholog., ⁂, Dr. phil., o. UP. Kiel. (Erxleben $7|_3$ 53.) B: Zur Lehre vom Urteil 77; Beiträge z. Psychol. u. Philos. 96.

Martius, Wilh., christl. Philanthropie, Dr. phil., Pastor a. D. Ilfeld a. Harz. (Erxleben $13|_2$ 46.) B: D. inn. Mission 82; D. Kampf geg. d. Alkoholmißbrauch 84; Handb. d. deutsch. Trinker- u. Trunksuchtsfrage 91; D. jetzig. Mäßigkeitsbestrebgn in Deutschl., Östr., Rußl. u. Norw. 93; Ersatz f. Branntwein u. a. geist. Getr. 94; Trunksucht u. Unzucht 96; D. erweckl. Predigt 97; D. schulentlass., erwerbsarbeit. Jugd. u. d. Alkohol 00, 2. A. 03; Die ältere deutsche Mäßigkeits- u. Enthaltsamkeitsbewegung (1838—1848) u. ihre Bedeutung für die Gegenwart 01; Deutsche Trinkerheilstätten 08; u. v. a.

Martyn, Ant., ⁂, Dr. phil., o. UP. Prag II, Marieng. 35. (Schwyz $18|_{10}$ 47.) B: Über den Ursprung der Sprache 75: Die Frage nach d. geschichtl. Entwicklung des Farbensinnes 79; Was ist Philosophie? Rektoratsrede 97; Untersuchgn z. Grundlegg d. allg. Grammatik u. Sprachphilos. I 08.

Martyn, Gg., Nov., Sport. Berlin SW, Lichterfelderstr. 25. (Breslau $5|_1$ 63.)

Marwin, Alexey, s. Christeinicke, Gotth.

Marx, Ernst, ✠. Frankfurt a. M., Leerbachstr. 51 p. (ebda $19|_1$ 91.) B: Das Eiland, G. 10. *

Marx, Ernst, ♔, Dr. phil., a.o. Prof. a. d. Techn. Hochsch. Stuttgart, Reinsburgstr. 102. (Mannheim $16|_5$ 65.) B: Studien z. Gesch. d. niederl. Aufstandes 02.

Marx, Eugen, VB., KommerzialR., Verl.-Buchh. (Firma A. Hartleben), Red. v. „Der Stein der Weisen", „Deutsche Rundschau f. Geogr. u. Statist." und „Neuest. Erfind. u. Erfahrungen". Wien I, Seilerstätte 19.

Marx, Friedr., klass. Ψ, Dr. phil., o. UP., GRegR. Bonn. (Bessungen $22|_4$ 59.) B: Ausg. d. Fragm. d. Lucilius nebst Kommentar, u. a. Fachschriften. ( )

Marx, Jakob, (k.), ♔, D., Dr. phil., Prof. am Priester-Sem. Trier. (Landscheid $7|_3$ 55.) B: Die Vita Gregorii IX. 89; Kirchenvermögensrecht 97; Abriß d. Patrologie 01; Lehrb. d. Kirchengesch. 03, 4. A. 08; Katalog d. Handschriftensammlung d. Hospitals Kues 05; Geschichte des Hospitals Kues 07; Trevirensia, Literaturkunde z. Gesch. d. Trierer Lande 09.

Marxell, Heinrich, Naturw., Volks✓, Lehramtskand. München-Pullach, Habenschadstr. 26. (München $23|_1$ 85.) B: D. Pflanzenwelt d. Alpen 09.

Marzo, s. Holthausen, Marie.

Masaidek, Franz, DOSchG., CC., ✓. Wien V/2, Einsiedlerg. 29. (ebda $4|_{10}$ 40.) B: Humoresken u. a.

Maser, Fritz, ⊙, ✠, ♔, Dr. phil., Red. in Wolffs Telegraph. Bureau. Berlin S 53, Lehninerstr. 2. (Lagos, Wlfr. $4|_1$ 61.) B: Adalgunde, E. 88, 2. A. 89; Nordlandskönigin, Tr. 89; Die Zahlbilder d. erst. Kreuzzuges 91; Deponirt, Tr. 92; Glücktäger, Tr. 93; Den Manen Schillers, G. 05; Schwabenspiegel 06; D'Schulteswahl, Lsp. 06; Zeppelin u. Leutle vom See, Lsp. 08. ( )

Maskus, Carl, ✠, ♔, Dr. phil., Reg.- u. SchulR. Düsseldorf. (Ohlau $7|_{11}$ 61.) B: Bischof Otto I. v. Bamberg 89; Wilh. II. 92; Geschichtsbilder 94, 5. A. 09.

Maß, Konrad, Nov., ♔, Oberbürgermeister, 2. Bürgermeister in Görlitz, Goethestr. 52. I. (Anklam $16|_{11}$ 67.) B: Pomm. Gesch. 99; Goldschmuck v. Hiddensee 02; Haus Stavenhagen 02; Sylvia 03; Dörch Blaumen un Nettel 03; D. Mönch von Pudagla, N. 04; Die Praxis des Gewerbegerichts f. d. Stadtkreis Stettin 07; Vom Meeresstrande, N. 07; Vom Glauben u. Glaubenszwang, Bekenntnisse eines Laien 09; Zum Licht, R. 10.

Massé, Frl. Grete (Ps. G. Drossel), ✠, Nov., Krit. Hamburg, Schäferkampsallee 28.

Maßmann, Julius, Kultur- u. Naturw., Rom., RealschLehr. Oldesloe, Schleswig-Holst. (Segeberg $31|_5$ 51.)

Massot, Wilhelm, ⚙, Dr. phil., Prof. a. d. Preuß. höh. Fachsch. f. Textilindustr. Crefeld, Hofstr. 71. (Wiesbaden $21|_6$ 64.) B: Kurze Anleitg z. Appreturanalyse 00; Wäscherei, Bleicherei, Färberei und ihre Hilfsstoffe 04.

Massow, Wilh. v., BP., PA., Politik, Hptm. a. D. Groß-Lichterfelde, Moltkestr. 42 A. (Woblanse $8|_6$ 55.) B: A. Krim u. Kaukasus 02; D. Polennot im deutsch. Osten 03, 2. A. 07. H: Fürst Bülows Reden I 10.

Mataja, Frl. Emilie (Ps. Emil Mariot), DOSchG., Roman, ✓. Wien II, Schüttelstr. 31. (ebda $20|_{11}$ 55.) B: Fam. Hartenberg, R. 82, 3. A. 95; Geistlicher Tod, R. 84, 9. A. 09; Novellen 87 II, 2. A. 97; D. Unzufriedenen, R. 88, 2. A. 89; Mod. Menschen, R. 94, 2. A. 00; D. Starken u. die Schwachen u. a. Nov. 94, 3. A. 99; Caritas, R. 95, 2. A. 99; Seine Gottheit, R. 96, 4. A. 04; Junge Ehe, R. 97,

7. A. 09; Der Heiratsmarkt, Sittenb.; Gretes Glück, Sch. 97; Auferstehung, R. 98, 4. A. 08; Tiergesch. 99; Schlimme Ehen, Nn. 01, 2. A. u. d. T.: Meine Frau u. Anderes 10; Menschlichkeit, R., 1.—4. A. 02; Anständige Frauen, R. 06, 4. A. 09; Sterne, Nn. 08.

Mataja, Vikt., ⊞, Dr. jur., Sektionschef u. Vorst. d. Sozialpolit. Sektion sowie d. Arbeitsstatist. Amtes im Handelsminist. u. Honlb. Wien III, Hauptstr. 67. (ebda $^{20}/_{7}$ 57.) **B:** Unternehmergewinn 84; Recht d. Schadenersatzes vom Standpunkt d. Nat.-Ök. 88; Großmagazine u. Kleinhandel 91; Grundriß d. Gewerberechts u. d. Arbeiterversicherg 99; D. Reklame 10.

Mathies, Baron Paul de (Pf. Ansgar Albing), (k.), AsV., ✝, Religions⁂, Belletr., Dr., päpstl. Geh. Kammerherr, Mgr. Zürich IV, Beckenhof. (Hamburg $^{12}/_{5}$ 68.) **B:** Moribus Paternis, Etz., 98, 3. u. 4. A. 10 II; D. Pessimist, R. 99 II, 2. A. 08; Die Überseer, R. 00; Ist Religion lehrbar u. voraussetzungslos? 02; Gedichte 05; Religion in Salon u. Welt, 1. u. 2. A. 07· E. seltsame Verbindg, R. 07; Frühling im Palazzo Caccialupi u. a. Gesch. 07 II; Epistulae redivivae 08; Nimm u. lies, Erwäggn üb. den Geist des Christentums im 20. Jahrh. 08; Harmonien u. Disharmonien d. Seele 09; Dein Wille geschehe 09; Predigten u. Ansprachen I 09, II 10; Wir Katholiken u. d. Andern 10.

Matras, Ferdinand, Kritik, ✆, Essay, Red. der Monatsschrift „Deutsche Arbeit". Prag II, Taborg. 49. (Budweis $^{24}/_{9}$ 78.) **B:** D. Studentenschwester, Volksch. 09.

Matt, Hans v., (k.), ⚧, Präs. der Sekt. f. Presse d. Schweiz. kath. Volksvereins, Red. d. „Schweiz. Rundschau" u. d. „Nidwaldner Volksbl.". Stans i. d. Schweiz. (ebda $^{3}/_{1}$ 69.) **B:** Fabiola, Dr., 1. u. 2. A. 02. ()

Matthaei, Adelbert, VJ & S., Kunst♔, Dr. phil., ThSchP Danzig, GRegR. Zoppot, Louisenstr. 2. (Heidegersdorf i. Schl. $^{4}/_{7}$ 59.) **B:** D. Zeichenunterricht am humanistischen Gymnasium u. s. Verhältnis zu den übrigen Unterrichtsfäch. 90; Das bewußte Sehen in d. Schule 91; Beiträge z. Baugesch. der Cistercienser Frankreichs u. Deutschlands 93; Didaktik u. Method. d. Zeichenunterrichts 95; Zur Kenntnis der mittelalterl. Schnitzaltäre Schleswig-Holsteins 98; Deutsche Baukunst i. Mittelalter 99, 2. A. 04; Werke d. Holzplastik in Schleswig-Holstein 01. ()

Matthäi, Albert, ⚧. München, Pappenheimerstr. 1 II. **B:** Fürchtet euch nicht 91; Gedichte 04. ()

Matthaei, Georg, ♔, Dr. phil., Prof. Groß-Lichterfelde, Chausseestr. 25. (Grünberg $^{27}/_{5}$ 54.) **B:** Klosterpolit. Heinrichs II. 77. **H:** K. W. Nitzsch, Gesch. d. deutschen Volkes bis zum Augsburger Religionsfrieden I u. II 83, III 85, 2. A. 92.

Matthes, Alfons, ⁂, ✆, ⚧, ✆, Rom., Nov., Jnh. d. Buchverlags Humanitas. Berlin SW, Kl. Parkstr. 11. (Ob.-Glogau $^{18}/_{8}$ 67.) **B:** Diotima, drei Bücher d. Liebe, R. 91; D. Bild d. Welt, Grundriß u. Einleitg 94; Das Urbild Christi: Lehre, Charakter, Leben u. Nachwirkung 97; Mignon, Ein Seelenaufschluß 00; Arnold Böcklin: I. Einführg in d. Verständn. seiner Kunstweise, II. 50 Geb. zu seinen Bildern 03; Die Methode der Philosophie in ihrer gesch. Entwickelung m. Berücksichtigung der gleichzeitigen Wandlungen im Kunststil 03; Vor d. Sixtinisch. Madonna, Gesch. ein. jungen Ehe 04; Die herrschende Persönlichkeit unserer Zeit 05. **H:** Marg. Matthes, G. 07; Perlen der Liebesdichtung 07. ()

Matthes, Otto, PA., ✆, Humor, Kaufmann. Sommerfeld i. Brandenburg, Pförtnerstr. 93. (ebda $^{31}/_{8}$ 45.) **B:** Ged. 02 u. 09; Humoresken 06 u. zahlr. Theaterstücke.

Matthes, Fräulein Valerie, ⚧, Kritik, **Ue:** I. Schweidnitz i. Schl., Freiburgerstr. 12. (Gleiwitz $^{22}/_{5}$ 49.) **B:** Ital. Dichter d. Gegenwart, Stud. u. Übertrag. 99.

Matthey, Frau Maja, AsV., ⚧, ✓. Solothurn, Weißensteinstr. 290. (Halver i. Westf. $^{6}/_{9}$ 72.) **B:** Hartwiga, Dr. 98; Junge Lieder u. Bilder, G., 1. u. 2. A. 98; Neue Lieder 00· Claudine 02; Von Alltag u. Sonntag 02; Tessiner Novellen 05, 3. A. 06; Die guten Willens sind, Tessiner R. 10.

Matthey, Frau Maria (Pf. Marianne Maidorf), (k.), AsV., Rom., Nov., Jugendschr. St. Gallen, Speicherstr. 35. (Barmen $^{19}/_{1}$ 71.) **B:** Rudolfs Stiefmutter 02, 3. A. 08; D. verhängnisvolle Steinwurf 03, 3. A. 08; Freud u. Leid 03, 3. A. 07; Licht u. Schatten 04, 3. A. 09; Magdalenens Mission 05; Am schönen Strand b. Mosel 05; Mutters Romreise 05, 3. A. 09; Unter schwerem Verdacht 06, 3. A. 09; Künstlerkind 07; Lottv Freiberg 07; Nur ein Jahr! 07; D. Hexe vom Triesnerberg, R. 08; Auf d. Sonnenseite d. Lebens 08; D. Pflegekinder 09; Wege d. Glücks 09; Wetterleuchten, R. 10; Schuld, R. 10.

Matthias, Adolf, ℍ, Ψ, Dr. phil., WGObRegR. Berlin W, Pragerstr. 5. (Hannover $^{1}/_{6}$ 47.) **B:** Griech. Wortkde 81, 2. A. 86; Xenophons Anabasis, Komment. 83/84, Text 84, 2. A. 97; Heilung d. Orest in Goethes Iphigenie 87; Bedeutung d. höh. Bürgerschulen 88; D. deutsche Volkslied 89, 3. A. 07; Hilfsb. f. d. deutsch. Sprachunterricht 92, 7. A. 09; Prakt. Pädagog. 95, 3. A. 08; Wie erzieh. wir

unf. Sohn Benjamin? 97, 7. A. 10; Die patriot. Lyrik d. Befreiungskriege 97; Wie werden wir Kinder d. Glücks? 99, 3. A. 10; Aus Schule, Unterr. u. Erziehung, ges. Aufs. 01; Goethes Gedankenlyrik 02; Schillers Gedankenlyrik 02; Die soz. u. polit. Bedeutung der Schulreform v. J. 1900 05. H: Grillparzer: Ged. u. Prosa 03, D. Traum ein Leben 03, Das goldene Vlies 03, Die Ahnfrau 04; Geschichte d. deutsch. Unterrichts 07; Monatschrift für höh. Schulen 02—10.

Matthias, Theodor, ♔ d. deutsch. Spr. u. Lit., Dr. phil., Prof., Rektor des Real-Gymn. P l a u e n i. V., Albertplatz 20 II. (Bernstadt i. S. $7|_9$ 59.) B: Sprachleben u. Sprachschäden 93, 3. A. 06: Kl. Wegweiser dch. d. Schwierigkeiten u. Schwankungen d. deutsch. Sprachgebrauchs 96, 3. A. 06; Aufsatzsünden 97, 3. A. 06; Katechismus d. guten Deutsch 98; Ausführl. Wörterb. d. deutsch. Rechtschreibung 98, 3. A. 04; Bismarck als Künstler, e. sprachl.-psycholog. Studie 01. H: H. Riehl: Land und Leute 95, 2. A. 01; Bürgerl. Gesellschaft 95, 2. A. 08, Familie 96, 6 Nov. 01, 2. A. 06; Herder: Aufsätze z. griech. Kunst 01, Ursprg d. Sprache 00, Werke 03 V; Goethe, d. Heinemannsch. Ausg. 7., 18. u. 20. Bd.; W. H. Riehl, Der Fluch d. Schönheit; Am Quell d. Genesung, d. „Gerechtigk. Gottes" (in O. Lyons deutsch. Dichtern d. 19. Jh.); J. Grimm, Reden über das Alter u. Auf Schiller 04; Aufsätze aus Oberklassen 05; Fortsetzg von F. Schulz' Meditationen, Heft 10—14 06/07; Deutsch. Lesebuch f. sächs. Gymn., Abt. I f. U. II 06, Abt. f. O. II 07; Handbuch d. deutsch. Sprache I 07, II 08; Deutsches Leben im Spiegel deutscher Schulreden 09.

Matthiaß, Bernh., ℞, Dr. jur., o. U. R o s t o c k, Stephanstr. 13 a. (Loppow $26|_5$ 55.) B: Foenus nauticum u. d. gesch. Entwicklg der Bodmerei 81; Röm. Grundsteuer u. d. Vectigalrecht 82; Entwicklg d. röm. Schiedsgerichts 88; Gesch. u. Organisation d. röm. Zwangsverbände 91; Griech. Schiedsgericht 92; Lehrb. d. bürg. Rechts 99, 5. A. 10; Vererbg d. Besitzes 04; D. Entwicklg d. deutsch. bürgerl. Rechts in gemeinverständl. Darstellg 05; Rechtsfälle u. Rechtsfragen I 10.

Matthies, Carl, ♅, Nov., ✆, Krit., Essay, Red. d. „Monatshefte f. graph. Kunstgew.". B e r l i n - R i x d o r f, Kaiser Friedrich-Str. 215. (Berlin $10|_6$ 77.) V u. Red: Walpurgis, Am Quell d. Zeiten, Ged. 02. ()

Matthiesen, Frau Anka, geb. Mann (Mann-Matthiesen), ✍. C h a r l o t t e n l u n d, Dänemark, Søbakkevei 25. ()

Mättig-Willkomm, Frau Sophie, Nov., Reiseschilderg. L e i p z i g, Floßpl. 13. *

Matull, Kurt, Roman, ✆. G r u n e w a l d, Tepliţerstr. 32. (Treptow a. R. $25|_2$ 72.) B: die Romane: Wir 06, 2. A.; Ophir 06, 3. A.; Fata Morgana 06, 3. A.; D. Schuldschein 07; Goldene Kartoffeln 07; Fahrt ins Glück 08; Rosenkönigs Tochter 08, 6. A.; D. Fürst d. Bretter 08, 11. A. 10; Unter den Bogenlampen 08, 4. A. 10; Rennhusar 09; Stolz weht d. Flagge 10; John Workmann d. Zeitungsboy 10, 2. A.; — u. d. Volksstücke: Raffles, der große Unbekannte; Der Held d. Tages; Annemarie. *

Matzenauer, Graf v. Matzenau, Carl, Gesandt. u. Minister. Schloß M a t z e n a u, Post Partoskalva, Vas, Ungarn. (Gaya 51.) B: Peru 93; Nicaragua u. d. Nicaragua-Kanal 95; Bolivia 96; Gesch. des Kaiserreichs der Incas 96.

Mau, Frau Emmy (Pf. Kurt Heinz), ASV., ✆, ✍, Roman, ♅, Prof.-Gattin. A l t o n a (Elbe), Oelkersallee 39. (Kiel $17|_7$ 68.) B: Napoleon und Josephine, Sch. 06. ()

Mauch, Theod., PA., ♅, ✍, Lit.-Krit. S t u t t g a r t, Relenbergstr. 67. (Göppingen $1|_4$ 63.) H: Schiller-Anekdoten 05.

Mauer, Hans auf der, s. Klob, Karl Maria.

Mauerhof, Emil, Kunst ⁂, ♅. R o m, via Ripetta 184. (Kunigehlen, Ostpreußen $21|_4$ 45.) B: Ursprung u. Zweck d. Poesie (Ursprung d. Poesie, Dichterische Idole, Wesen d. Tragischen in alter u. neuer Zeit, Kunstform d. Romans); Shakespeareprobleme (Lady Macbeth), Briefe üb. Hamlet, Othello — die Tragödie d. Eifersucht?); Götzendämmerung (D. naturalistische Drama, Ibsen d. Romantiker d. Verstandes- Was also sprach Zarathustra?); D. Idealismus in d. deutsch. Poesie (Nathan d. Weise — ein Tendenzgedicht?, D. Grundidee in Goethes Faust, Schiller u. Heinrich von Kleist); Messalina, Tr.

Mauern, Erich v., s. Auffenberg, Josef v.

Mauke, Wilh. (Pf. Loge), ✍, Kunstreferate, Musikschriftst., Kompon. M ü n c h e n, Herzogstr. 56. (Hamburg $25|_2$ 67.) B: D. neue Lied 00; D. Taugenichts, O.; D. Jungfernprinz, Optte; Fanfreluche, mus. Lsp.

Maunsch, Julius (Pf. A. Neumann, J. Manfred), PA., Rom., ♔. D r e s d e n - A., Reißigerstr. 69 II. (Mutzschen $18|_{12}$ 56.) B: In Fesseln d. Leidenschaft 82; Harry u. Röschen 85; Waldschenke 86; Erbfeind 87; Kreuz d. Liebe 87; Wilh. d. Siegreiche 88; Geheimn. d. alt. Mamsell 88; Irena 87/88; Am Traualtar a. fremder Erde 89; Irmgard, Adelstolz u. Künstlerherz 90; Gerauubt u. wiedergefunden 90; E. Barbar a. Liebe 91; Elfriede, die schöne Fürstenbraut 91; Luise, das Opfer der Eifersucht 92; Julia, d. schöne Dulderin 93; J. Lande d. Höhlen 93; Talmühle 94; Verfolg. Unschuld; Fürstenblut am Bettelstab 95.

Maul, Frl. Anna (Pf. M. Gerhardt), Roman, Nov. Berlin-Wilmersdorf, Nachodstr. 9. (Saußienen i. Ostpr. $^{8}/_{3}$ 38.) B: Geächtet, R. 81 II; Die Weltverbesserer, R. 83 III; Vor Tagesanbruch, R. 85 II; D. Herren v. Lindenberg, R. 87; Frau Susanne, R. 87; Der Verschollene, R. 87; Im Feuer geklärt, R. 90; Erwin Falk, R. 92 III; Erdenföhne, R. 93 II; Leben um Leben, R. 94 II; Hans Eickstedt, R. 01 II; Taugenichts, R. 02; Friedlose Liebe, R. 03.

Maul, Frl. Elise, Jugendschr. Elbing, Hl. Leichnam-Str. 11. (Gut Praddau $^{10}/_{8}$ 44.) B: Unf. Hausfreunde aus d. Tierwelt 90; B. Morrice u. a. Erzn. 91; Salzburg. Heldenkinder u. a. Erzn. 92; Überrumpelt, dr. Scherze 97; Kinderreime 98; D. Liebessaat, Erz. f. junge Mädch. 01; Fünf Schattenspiele 07; Wir spielen 07; D. beiden Helenen u. a. Erz. f. j. M. 08.

Maurenbrecher, Bertold, klass. Ψ, Dr. phil., Prof., Redactor d. Thesaurus linguae latinae. München, Franz Josef-Str. 27. (Dorpat $^{15}/_{8}$ 68.) B: Forschgn z. lat. Sprachgesch. u. Metrik 99; Sallustiana I 03. H: Sallusti Crispi Historiae 91/93; Carminum Saliarium reliquiae 94; Grundzüge d. klass. Philologie (m. R. Wagner) I 08, II 2 (Latein. Sprache) 10.

Maurenbrecher, Max, Politik, ♛, Religionsgesch., Dr. phil. Erlangen, Ratsbergerstr. $^{81}/_{2}$. (Königsberg i. Pr. $^{17}/_{7}$ 74.) B: Thomas' von Aquino Stellung z. Wirtschaftsleben sein. Zeit 98; D. Sozialdemokratie u. d. Gebildeten 04; D. Hohenzollernlegende 05 II; Biblische Geschichten 09; V. Nazareth bis Golgatha 09; V. Jerusalem nach Rom 10.

Maurer, Ernst, s. Levy, Alph.

Maurer, Karl Heinr., Essay, Theater- u. literar. Kritik, ♅, ✍, Feuill.-Red. der „Basler Nachr.". Basel, Gerberg. 40. (Zürich $^{16}/_{6}$ 80.) B: Kritik, e. Studie 04; Jens Peter Jacobsen 04; Essays 04; In stillen Nächten, G. in Vers u. Prosa 04; Aufzeichngn eines Unbrauchbaren, R. 06.

Maurice, s. Rinckleben, Moritz.

Mauritius, s. Rinckleben, Moritz.

Maurmeier, Robert, ♅, ♫, Kompos., RA. München, Neuhauserstr. 34 I. (Neuenmarkt $^{13}/_{8}$ 62.) B: Drei Landsknechtslieder 94; Mein Würzburg 95; Drei Knospen 00; Burschenjahrzeit 01; Elsaßlieder 03; Gesch. d. Corps Franconia zu Würzburg 05.

Maurus, Heinrich, CP., ✉, Dr. jur. Graz, Körblerg. 7. (ebda $^{29}/_{4}$ 26.) B: Grundsätze der Volkswirtschaftslehre 68; Mod. Besteuerung 70; Über die Freiheit i. d. Volkswirtich. 73; Mod. Verfassungsstaat 78; Lösung d. Arbeiterfrage aus dem Rechtsstandpunkt 90.

Mausbach, Jos., (k.), ✝, D., o. UP. Münster i.W., Weselerstr. 1a. (Wipperfeld $^{7}/_{2}$ 61.) B: Thomae Aquinatis de virtute et appetitu sensitivo doctrina 88; Christentum u. Weltmoral 97, 2. A. 05; D. kath. Moral, ihre Methoden, Grundsätze u. Aufgaben 01, 2. A. 02; Die ultramontane Moral nach Graf P. v. Hoensbroech 02; Kernfragen christl. Welt- u. Lebensauffassg 03, 5.—7. A. 08; Weltgrund u. Menschheitsziel 04, 5.—7. A. 09; Ausgew. Texte zur allg. Moral aus Thomas v. Aquin 05; Die Stellung d. Frau im Menschheitsleben, 4.—7. A. 06; Altchristl. u. moderne Gedanken über Frauenberuf, 1.—3. A. 06; D. christl. Familiengedanke im Egnsfaß z. modernen Mutterschutzbewegg 08; D. Ethik des hl. Augustinus 09 II.

Mauser, Ernst (Pf. Ernst Marbod u. a.), ✍, Belletristik, Dr. med., Arzt. München, Königinstr. 103. (ebda $^{14}/_{8}$ 75.) B: Beiträge zur Casuistik des Starrkrampfs beim Menschen 99. ()

Mauser, Frau Lydia (Pf. L. Danösen), Nov., Gattin d. vor. München, Königinstr. 103. (Augsburg.) B: Estella 07. ()

Maushagen, Hubert, ✍, Essay, Erzähl, Feuill.-Red. d. „Chemn. Tageblattes", MitHrsg. d. Korresp. „Der neue Zeitungsroman". Chemnitz, Gravelottestr. 2. (Kattowitz, Ob.-Schl. $^{13}/_{5}$ 80.) *

Mauthner, Fritz, BP., Roman, Nov., ✍, ⚒. Meersburg am Bodensee. (Horitz $^{22}/_{11}$ 49.) B: Die gr. Revolution 72; Anna, Sch. 74; Kein Gut, kein Mut 76; Nach berühmten Mustern 78, 30. A. 02; Klein. Krieg 79; B. armen Franischko 79; D. Sonntage d. Baronin 80; D. neue Ahasver, R. 81; Dilettantenspiegel 83; Aturen-Briefe, 2. A. 85; D. Pegasus 89; Schmock oder d. lit. Karriere d. Gegenw. 89; Xanthippe, R., 5. A. 89; D. erste Bank 89; D. letzte Deutsche v. Blatna, 5. A. 90; Einsame Fahrten, 3. A. 90; Berlin W, 3 R. (1. Quartett, 2. D. Villenhof, 3. D. Fanfare) 89/90; Bekenntnisse e. Spiritistin 91; Zehn Gesch. 91; Tote Symbole 91; Hypatia, R. 92; Aus d. Märchenb. d. Wahrh. 92, 2. A. 96; D. Geisterseher, hum. R. 94; Kraft, R. 94, 3. A. 99 II; D. bunte Reihe, R. 96; D. steinerne Riese, R. 96; D. böhm. Handschrift 97; D. wilde Jockey 97; Nach berühmten Mustern, Ges.Ausg. 97; Beiträge z. e. Kritik d. Sprache: I. Sprache u. Psychologie 01, 2. A. 06, II. Zur Sprachwissensch. 01, III. Grammatik u. Logik 02; Aristoteles 04; Spinoza 06; Totengespräche 06; D. Sprache 07; Wörterbuch der Philosophie 10.

Mauthner, Jul., med. ⚕, Dr. med., a.o. UP., k. k. RegR. Wien IX/3, Franzgasse 10. (ebda $^{26}/_{9}$ 52.) B: Fachschr. ()

Mauthner, Frl. Malwine (Pf. Malea-

Byne), ⚘. Wien XVIII, Gentzg. 38. (Komotau i. Deutsch-Böhmen.) **B:** Die kleine Gottheit, N. 09.

Mauve, Frau Anna, geb. von Gehren (Pf. A. v. Cassel), Hauswirtsch. Cassel, Hohenzollernstr. 174. (Homberg $^{7}/_{10}$ 76.)

Max, Prinz v. Sachsen, Herzog zu Sachsen, Liturgik, Dr. theol. et jur., o. UP. Freiburg i. Schweiz. (Dresden $^{17}/_{11}$ 70.) **B:** Verteidigg d. Moraltheol. d. hl. Alf. v. Liguori geg. d. Angr. R. Graßmanns 99, 7. A. 01; Der hl. Apollonius v. Rom 03; D. hl. Woche 04; Ritus missae ecclesiarum orientalium 07—08 V; Vorlesgn üb. d. orient. Kirchenfrage 08; Ephesus u. seine Ruinen 10; D. Berg Athos 10; Predigten, u. a. **Mith:** Patrologia orientalis.

Max, Hero, s. Peter, E. Herm.

Max, Johs., s. Roeper, Adalbert.

Maximilian, K., s. Kastl, Max.

May, Adolf (Pf. Ama), 𝒻, ⚓, ⚙. Charlottenburg, Wilmersdorferstr. 112. (Wien $^{10}/_{3}$ 79.)

May, Edmund, Leitartikel, 𝒻, 🖃, Hrsg. u. ChefRed. d. „Theater-Courier". Berlin O 27, Jffландstr. 8. (ebda $^{25}/_{12}$ 59.)

May, Emil, 𝒻, Red. am „Berl. Lokal-Anz.". Berlin SW, Zimmerstr. 40/41. (Ebersbach i. Sachsen $^{18}/_{4}$ 49.) **B:** Mobil 70/71.

May, Gustav, ⚇, Kritik. Berlin N 65. (Bartenstein $^{30}/_{1}$ 86.) **B:** Der Stammbaum, Schw. (u. d. Pf. Hanns Hartung, m. Paul Lenz) 06. ()

May, J., klass. Ψ, Dr. phil., GymnDir. Durlach i. Bad., Ettlingerstr. (Tauberbischofsheim $^{26}/_{12}$ 43.) **B:** Entwickelungsgang des Horaz 35—30 v. Chr. 71, 83, 87; Bertholds Annalen 82; Brunos Schrift v. Sachsenkrieg 85; Paul v. Bernried 89; D. Begriff iustitia im Sinne Gregors VII. 84; Zur Kritik mittelalterl. Geschichtsquellen 89, d. Annalen v. Schuttern 98, d. Reden d. Demosthenes I 94, II m. e. Nachtrag zu d. Leben Pauls v. Bernried 95; P. Volz v. Offenburg u. d. Chronik v. Schuttern 98; D. rednerische Rhythmus m. bes. Beziehung a. Ciceros Orator u. mit Berücksichtigg d. Reden d. Demosthenes 99; Mailänder Demosthenes-Handschrift. 00; Rhythmische Analyse d. Rede Ciceros pro S. Roscio Amerino 05; Zur Kritik der Prooimien d. Demosthenes 05; Rhythm. Formen, nachgewiesen aus Cicero u. Demosthenes 09.

May, Karl, Dresden-Radebeul, Villa Shatterhand. (Hohenstein-Ernstthal $^{25}/_{2}$ 42.) **B:** Zahlr. Reiseerzählgn u. a. ()

May, Frl. Maria Theresia, K., Erz., Nov., Lustsp., Jugendschr. Troppau, Ostr.-Schles., Schulring 27. (Bielitz $^{9}/_{1}$ 51.) **B:** Irene, N. 80; Fräul. Doktor, N. 81; Tiefverschleiert, N. 82; Klostergeheimnis 82; Mimosa, N. 83; Rätsel, N. 84; Jugendtal. für 84, 85, 86; Ged. f. d. Jugend 86, 3. A. 99; Unter d. Königstanne, N. 89. 2. A. 98; Wie es endete, N. 94; Klein. Volk, Erz. 95; E. Vater d. Armen, Erz. 98; Treue Seelen 01.

May, Max, 🖃, Sozialpolitik, Essay, Leitart., Erz. Heidelberg, Goethestraße 16. **B:** Arbeiterbudgets 91; D. vierte Stand 93; Wie der Arbeiter lebt 96; Ende gut, Alles gut, Preis-Erz. 99; Die Heidelberg. Wohnungsuntersuchg 03.

May, R. E., 🖃. Hamburg, Hansastr. 23. (ebda $^{21}/_{2}$ 58.) **B:** Die wirtschaftliche Entwicklung 96, 97; Die Kanone als Jndustriehebel nach nat.-sozial. Rezept 97; Wirtschafts- u. handelspolit. Rundschau für 1897, desgl. für 1898; Das Verhältnis des Verbrauches der Massen zu demj. der „kleinen Leute", der Wohlhabenden u. Reichen u. die Marxistische Doktrin 99; D. Wirtschaft in Vergangenheit, Gegenw. u. Zukunft 01; D. Grundgesetz d. Wirtschaftskrisen u. ihr Vorbeugemittel i. Zeitalt. d. Monopols 02; Z. Hamb. Wahlrechtsvorl. 05; Kaufmänn. Krankenkassen 06.

May, Walther, ♛ d. Naturwissensch., Dr. phil., ThSchP. Karlsruhe i. B., Karlstr. 91. (Marburg $^{12}/_{8}$ 68.) **B:** Goethe, Humboldt, Darwin, Haeckel 04; Die Ansichten üb. die Entstehg der Lebewesen 05; Auf Darwin-Spuren 07; Ernst Haeckel 09; Korallen u. a. gesteinsbild. Tiere 09.

Maydolf, Eduard, s. Mayer, Adolf Ed.

Mayer, Adolf Ed., AGV., 🖍$_{m}$, Dr. phil., Prof. Heidelberg, Moltkestr. 7. (Oldenburg $^{9}/_{8}$ 43.) **B:** Lehrb. d. Agrikulturchemie 71, 6. A. 05 II; Resultate der Agrikulturchemie 03; Los vom Materialismus 06; Nietzsche, der Denker, der Dichter, der — Verderber 07; D. Wesen d. Gärung u. d. Fermentwirkgn 07; Die Organisation d. Arbeit 07; D. Ernährg u. Fütterg d. Nutztiere 08; Mephistos Wiederkehr (u. d. Pf. Eduard Maydolf) 08; u. m. a.

Mayer, Eduard v., Epik., ⁂, Kritik, Kultur♛, 🖃, **Ue:** EFIR, Dr. phil., Hrsg. der „Lebenswerte" (m. Elisar v. Kupffer). Im Winter Florenz, Adr.: München, Clemensstr. 26 IV. (St. Petersburg $^{18}/_{6}$ 73.) **B:** Schopenhauers Ästhetik 97; Die Bücher Kains 99; Falsche Feuer, N. 02; Die Lebensgesetze der Kultur 04; Pompeji in seiner Kunst 05, engl. 07; D. Seele Tizians 06; Mod. Malter 06; Technik u. Kultur 06; Fürsten u. Künstler 07; Die Märchen d. Naturwiss. 07; D. Dienst d. Goldes 07: Priesterin Mutter (m. Elisar v. Kupffer) 07; Kant u. d. gefesselte Wissenschaft 09; Literar. Ehrengericht 11.

Mayer, Emil Walt., systemat. ✝, D., Dr. phil., o. UP. Straßburg i. E.,

Schiltigheimerring 1. (Lyon $^{9}|_{3}$ 54.) B: Das christl. Gottvertrauen u. d. Glaube an Christus 99; Üb. d. Aufgaben d. Dogmatik 02; Christentum u. Kultur 04; Das psychologische Wesen der Religion u. die Religionen 06; Üb. d. rationale Begründg d. religiösen Glaubens 07.

Mayer, Ernst, ♋, Dr. jur., o. UP. Würzburg. ($^{22}|_{1}$ 62.) B: Deutsche u. franz. Verfassgsgeschichte; Italien. Verfassgsgeschichte 09 II. ()

Mayer, Friedrich Arnold, Germanist., Theater♔, Dr. phil., Kustos d. k. k. Univ.-Bibliothek, Red. d. „Zeitschr. d. Österr. Ver. f. Bibliothekswesen". Wien XIX/2, Springsiedelweg 34. (ebda $^{5}|_{11}$ 62.) B: Wiener Bühnennumwesen (Pf. F. Scenicus) 90; D. Mondsee-Wiener Liederhandschrift u. d. Mönch v. Salzburg (m. H. Rietsch) 96; Kasperl als Benefiziant 10. H: Deutsche Thalia I 02; Aus den Papieren e. Wiener Verlegers (Leop. Rosner) 08.

Mayer, Georg, (k.), Kirch.♔, Dr. jur. can., Domherr. Chur, Schweiz. (Deuchelried $^{1}|_{4}$ 45.) B: Seb. Reinhard 73; St. Luzi b. Chur 76, 2. A. 07; Einführg d. Kapuzin. in Näfels 83; Vat. cana Curiensia, ungedr. päpstl. Urkunden, die Diözese Chur betr. 88; Disputation in Zürich am $^{23}|_{1}$ 1523 95; Graf Th. Scherer-Boccard 99; Das Konzil v. Trient u. die Gegenreformat. in der Schweiz 01 u. 03; Geschichte d. Bistums Chur 08. ()

Mayer, Gottlob, ✉, Ästhetik, Red. von „Reclams Universum". Leipzig, Inselstr. 22. (Stuttgart $^{6}|_{12}$ 68.) *

Mayer, Hermann, klass. Ψ, ♔, Dr. phil., GP. Freiburg i. B., Urachstr. 27. (ebda $^{14}|_{4}$ 66.) B: Observationes in Lycurgi oratoris usum dicendi 89; Gesch. d. Univ. Freiburg i. B. in d. ersten Hälfte d. 19. Jahrhunderts (1806—18, 18—30, 30—52) 92/94 III; Üb. die pseudodemosthenische Rede gegen Theokrines 95; Geschichte d. Freiburger Gymnas.-Bibliothek 01. H: D. Matrikel d. Universität Freiburg i. Br. von 1460—1656 I 07, II 10.

Mayer, Hermann Alois, ♁. Othmarschen b. Altona, Othmarscher Kirchenweg 105. (Biberach $^{6}|_{2}$ 71.) B: Natürliche Heil- u. Lebenskunst 00, 140. T. 07; Die Macht des Schicksals 02, 3. T. 05; Die Dämonen 07. ()

Mayer, Joseph, ♐ (Zahlentheorie), Dr. phil., K. o. Lyzeal-Prof. Freising i. Bay. (Tirschenreuth $^{29}|_{7}$ 48.) B: Sammlung von arithm. Aufgaben mit den notwend. Definit. u. Gesetz. 87, 4. A. 99; Üb die Größe d. Periode e. unendl. Dezimalbruches 88, Üb. n-te Potenzreste u. binom. Kongruenzen 3. Grades 95. ()

Mayer, Julius, (k.), ●, Dr. phil., Dir. d. k. k. Staatsrealschule. Bruck a. b. Mur, Steiermark. (Wien $^{10}|_{6}$ 68.) B: Lernbuch d. Erdkde (m. A. Becker) I 01, 2. A. 09, II 03, 2. A. 07, Österr.-Ung. 06; Geograph. Grundbegriffe (m. A. Becker u. G. Rusch) 03; Lernbuch d. Erdkde f. Bürgerschulen (m. A. Becker) I 08, II 11, III 11.

Mayer, Karl, Mundartliches. Linz a. D., Villa Edelweiß. (Steyr, Ob.-Öst. $^{24}|_{8}$ 75.) B: Griasnockā 05. Mith: Hoamātgsang 10. *

Mayer, Karl Jul., (k.), D., o. UP. Freiburg i. B., Ludwigstr. 35. (Bühl $^{12}|_{3}$ 57.) B: Bened.-Abtei St. Peter 93; Die christl. Askese 94; D. hl. Konrad 98; Der sel. Markgraf Herm. von Baden. ()

Mayer, Karl Leop., ♅, Dr. jur., Ger.-Assessor. Nowawes b. Potsdam, Eisenbahnstr. 3. (Berlin $^{9}|_{10}$ 80.) B: Im Waffenrock. G. 04; Von Helden, Bettlern u. Christus, Balladen u. Bilder 10. *

Mayer, Manfred, PA., ♔, Dr. phil., Leutn. a. D., Fürstl. HofR. München, Giselastr. 8 II I. (ebda $^{2}|_{4}$ 55.) B: Gesch. der Burggrafen von Regensburg 88; Regesten zur Gesch. der Burggrafen von Regensburg 88; Ammersee u. s. Umgebg 89; Quellen zur Behörden-Gesch. Bayerns, Neuorganisation Herzog Albrechts V 90; Tegernsee u. s. Umg. 91; Gesch. d. Mediatisierung des Fürstent. Ysenburg 91; Dr. W. Hundt 91; Gesch. d. Wandteppich-Fabriken des Wittelsbach. Fürstenhauses in Bayern 92; Gesch. des Bayer. Handels im MA. u. in der Neuzeit 92; D. Wandteppiche des Bayer. Königshauses 98. ()

Mayer, Max, CP., MitRed. d. „N. Fr. Presse". Wien I, Fichteg. 11. (Neubidschow $^{12}|_{10}$ 66.)

Mayer, Max Ernst, ♋, Dr. jur. et phil., a.o. UP. Straßburg i. E., Orangeriering 19. (Mannheim $^{2}|_{7}$ 75.) B: Kausalzusammenhang zwischen Handlg u. Erfolg im Strafrecht 99; D. schuldhafte Handlung 01; Rechtsnormen u. Kulturnormen 03; D. allg. Strafschärfgsgründe des Militärstrafgesetzb. 03; D. Befreiung v. Gefangenen 06; Deutsch. Militärstrafrecht 07 II; D. rechtswidrige Befehl des Vorgesetzten 08; Disziplinar- u. Beschwerderecht f. Heer u. Marine 10.

Mayer, Maximilian, Archäologie, Dr. phil., ord. Mitgl. d. k. deutsch. Arch. Inst. Berlin W. (Prenzlau i. U. $^{30}|_{8}$ 56.) B: De Euripidis mythopoeia 83; Giganten u. Titanen 87; Breve Guida al Museo Provinciale di Bari 99; Le stazioni preistoriche di Molfetta (Docum. e Monogr. per la storia di Bari VI) 04; La coppa Tarantina di argento dorato del Museo Provinciale di Bari (Docum. etc. IX) 10.

Mayer, Otto (Pf. Eduard Dupré), öff. Recht, Dr. jur., o. UP. Leipzig, Kron-

prinzstr. 15. (Fürth $^{29}|_{3}$ 46.) B: Die justa causa bei Tradition u. Usukapion 71; Die dingliche Wirkung d. Obligation 78; Theorie des franz. Verwaltungsrechtes 86; Deutsch. Verwaltungsrecht 95/96; Portalis u. d. organisch. Artikel 02; Justiz u. Verwaltung 02; Droit administratif allemand 03—06; Die Entschädigungspflicht des Staats nach Billigkeitsrecht 04; Schifffahrtsabgaben I 06, II 10; D. Staatsrecht d. Kgr. Sachsen 09; — pseud.: Fortunatus Laatschy 96; Nach dem Kriege 06.

Mayer-Bergwald, Frl. Anna, Dialektdichterin, relig. ✞, Dorfgesch., Märch., alp. Reiseschild. München, Nord, Leopoldstr. 80. (Ansbach $^{11}|_{5}$ 52.) B: Märchen vom Badersee; Märchen vom Staffelsee; Aus meiner Wandermappe, Oberbayer. Dorfgesch.; Am Weg brodt; Alpenluft; Bergvolk u. Bergvolk; A Briefl a. d. Werdenfelserinnen; Unserer Vöglein Not; Wohltun bringt Segen; Text zu e. Kaulbach-Album; E. Kunkelabend in Partenkirchen; Inselträume, Chiemseebilder; Aus dem Frankenlande; Werdenfelser Land u. Volk.

Mayerhofer, Hans, ⊛, Kartograph, k. k. ObOffizial. Wien I, Mölkerbastei 12. (ebda $^{7}|_{4}$ 61.) B: Frommes Wiener Auskunftskalender 90/95; Österr.-ung. Ortslexikon 96; Österr.-ung. Pfarrorte-Lexikon 96; Kriegskarte von Europa 93.

Mayerhoff, Franz, Kirchenmusikdirekt. Chemnitz, Heinrich Beck-Str. 16. (ebda $^{17}|_{1}$ 64.) B: Instrumentenlehre 09 II.

Mayhoff, Karl, röm. u. griech. Lit., Dr. phil., GR., GDir. a. D. Dresden, Franklinstr. 23. (Neustrelitz $^{20}|_{2}$ 41.) B: Lucubrationum Plinianarum capita tria 65; De Rhiani Cretensis studiis Homericis 70; Novae lucubrationes Plinianae 74; Krit. Ausg. von C. Plini Secundi Naturalis Historia 75/09 V.

Maync, Harry, Lit. ♛, deutsche Ψ, Krit., Dr. phil., o. ö. UP. Bern, Rabbenthalstr. 79. (Berlin $^{6}|_{9}$ 74.) B: Uhlands Jugenddichtg 99; Eduard Mörike 02; Die deutsche Goethe-Biographie, ein hist.-krit. Überblick 06; D. altdeutsch. Fragmente v. König Tirol u. Fridebrant 10. H: Goethes „Wilhelm Meister" u. Erzählgn (krit., komment. Ausg. v. Heinemann, Bd. X u. XI) 04; Immermanns Werke (krit., komment. Ausg.) 06 V; Uhlands Gedichte (Pantheon-Ausg.) 07; Mörikes Werke (krit., komment. Ausg.) 09 III; Goethe, Wilhelm Meisters theatral. Sendg (Ur-Ausg.) 10; „Sprache u. Dichtg", Forschgn z. Linguistik u. Literaturwissenschaft.

Mayr, Georg v., Statistik, ⊞, Dr. oec. publ., UntStaatssekr. z. D., o. UP., Hrsg. d. „Allg. Statist. Archivs". München, Georgenstr. 38 I. (Würzburg $^{12}|_{2}$ 41.) B: Statist. d. Bettler u. Vaganten in Bayern 65; Gesetzmäßigk. im Gesellschaftsleben 77; D. Deutsche Reich u. d. Tabakmonopol 78; Z. Reichsfinanzreform 93; Statistik u. Gesellschaftslehre: I. Theoret. Statistik 95, II. Bevölkergsstatistik 97, III. Sozialstatistik 1) 09; Die Pflicht im Wirtschaftsleben 00; Flotte u. Finanzen 00; Grundriß z. Vorles. üb. prakt. Nationalökon. I. Einleitg u. allgem. Teil 00; Begriff u. Gliederg d. Staatswissenschaften 01, 2. A. 06; Zolltarifentwurf u. Wiss. 01; D. Reichsfinanzreform, insbes. v. staatsrechtl. Gesichtspunkte 02; D. Bevölkerg d. Großstädte (in „Die Großstadt") 03; D. Bevölkerg Brit.-Indiens 1901 (D. Orient V.) 07. H: Zahlr. Hefte d. Beiträge z. Statistik d. Königr. Bayern 67/79; Zeitschr. d. k. bayr. statist. Bureau 69/79; Allg. Statist. Archiv 90/07; Statist. u. Nationalök. Abhandlgn 06/10.

Mayr, Michael, ♛, Dr., UP., Staats-Archivdir. Innsbruck, M.Theresien-Str. 49. (Aldwang i. ObÖst. $^{10}|_{4}$ 64.) B: Wolfg. Lazius als Geschichtschreiber Österr. 84; D. Generallandtag d. öst. Erbländer z. Augsburg 1525/6 94; Erinnerungen an Andreas Hofer 99; D. polit. Beziehgn Deutschtirols z. ital. Landesteile 01 u. 07; Veste Hohenwerfen 03. H: Regesten zur tirol. Kunstgeschichte bis 1490 98—00 III; David v. Schönherr's Gesamm. Schriften 00 II; D. Fischereibuch Kaiser Maximilians I 01; D. Jagdbuch Kaiser Maximilians I 01. Red: Forschungen u. Mitteilungen z. Geschichte Tirols u. Vorarlbergs seit 04.

Mayr, Rich., ⁂, ♛, Dr. phil., Prof. Wien IV, Schönbrunnerstr. 4. (Siegharts kirchen $^{26}|_{12}$ 48.) B: Philos. Geschichtsauffassg d. Neuzeit 77; Voltaire-Studien 79 u. 82; Zur Beurteilg Lessings 80; Kanon d. wichtigst. welt- u. handelsgesch. Daten 92, 2. A. 01; Repetitorium d. allg. Geschichte 92; Lehrb. d. Handelsgesch. 94, 3. A. 07; Deutsch. Lesebuch. höh. Handelsschul. 97, 3. A. 08; Hilfsb. f. d. deutsch. Unterr. (mit Dr. Pischek) 98, 3. A. 08; Literaturhist. Lesebuch. 99, 2. A. 07; Westeuropas Wissenschaft, Kunst u. Bildungswesen 03/07. **Mitarb.** an Helmolts Weltgesch. VI, VII, VIII, IX u. an Obits Buch d. Kaufmanns.

Mayr(-Harting), Robert Ritter v., ⚖, Dr. jur., o. ö. UP. Prag II, Stadtpark 1 a. (Alspern a. d. Donau $^{13}|_{9}$ 74.) B: D. condictio d. röm. Privatrechts 00; D. Bereichergsanspr. d. deutsch. bürgerl. Rechts 03; D. Auslobg 05; Gesch. u. System d. röm. Rechtes (Übersetzg m. Zusätzen) 08; Entwidlgn u. Rückschläge i. d. Rechtsgesch. 09.

Mayr, Theodor W. C., Kritik, ⁄, Uc: EF. Wiener-Neustadt, Pöckgasse 2. (ebda $^{30}|_{12}$ 60.)

Mayr am Steg, Peter, s. Prinz, Pet.

Mayreder-Obermayer, Frau Rosa, Nov., Essays, ✿. Wien IV, Plößlg. 10. (ebda

59.) **B:** Der Corregidor, Operntextb. 96; Aus meiner Jugend, N. 96; Übergänge, N. 97; Idole, R. 99; Pipin, R. 03; Z. Krit. d. Weiblichkeit, Ess. 05, 2. A. 07; Zw. Himmel u. Erde, Son. 08.

Mayrhofer, Johannes, (k.), ✆, Nov., Red. an d. „Germania" und der „Welt". Berlin N 31, Ackerstr. 117 (Marienstift). (Hamburg $^{3}/_{11}$ 77.) **B:** D. König v. Granada, Sch. 02; D. verpfänd. Bauernjunge, Lsp. (Ps. W. v. Waldberg) 02; Galiläer, du hast gesiegt, Sch. 02; Maiendämmerg, Sc. 02; Hakon Jarl od. d. untergehend. Götter, Tr. 03; Gespensternächte, Lsp. 03; In verlorenen Augenblicken, Allerlei Gedanken, Einfälle u. Ausfälle 03; D. Mutter Vermächtnis, N. 03, 2. A. 10; Seleukus u. Stratonike, Sch. 04; Die Welt der Kulissen, Theaterstudien 07; Im Abendstrahl, G. 07; Du meine Göttin! G. 08; Christ od. Antichrist! Sch. 08; Gebrüder Plaswich, Erz. 08; In der Jasminlaube, N. 09; Was die Aister rauscht, Sin. 10. **Ue:** Jörgensen: Reisebilder aus Nord und Süd 07; U. L. Frau von Dänemark, R. 08; Beuron 09; Dechevrens, Nazareth u. d. Gottesfamilie i. d. Menschheit 09; Svensson, Aus Islands alten Schätzen I 09, II 10.

Mayrhofer, P. Isidor, (k.), Musik, Chorregent im Benediktinerstift. Seitenstetten i. NÖst. (Passau i. Bay. $^{30}/_{4}$ 62.) **B:** Üb. die Bedinggn e. gesund. Reform der Kirchenmusik 95; Bach-Studien I 01; Kein stümperhaftes Pedalspiel mehr! Idee e. folgericht. Pedalapplikatur f. Orgel 09.

Mayser, Edwin, klass. Ψ, Dr. phil., Prof. am Kgl. Karls-Gymn. Stuttgart, Neuchlinstr. 19. (Riedlingen a. D. $^{26}/_{4}$ 59.) **B:** Grammatik d. griech. Papyri 06; u. a.

Mazakarini, Leopold Phil., (k.), ♅, ✆, ⁄, Bürgerschullehrer. Wien XVI. Erdbrustg. 58. (ebda $^{12}/_{9}$ 78.) **B:** Stille Pfade, G. 98; Parricida, E. 07; Peter, R. 09; D. Baßgeigen-Michl u. a. Geschn. f. die Kinder 10; D. Heßprophet, R. 10.

Mecking, Ludwig, ASV., ◉, Ozeanograph., Dr. phil., UDoz. Göttingen. (Frankfurt a. M. $^{3}/_{5}$ 79.) **B:** D. Eistrift aus d. Bereich d. Baffinbai, beherrscht von Strom u. Wetter 06.

Medelsky, Josef (Ps. Josef Werkmann), ✆ (Volksstücke). Weyer a. d. Enns. B: D. Kreuzwegstürmer 92; Liebessünden 03; Justina Dunker 05. ()

Medem, Ida von (Ps. Joachim v. Dürow), Roman, verw. Oberstleutn. Dresden-Plauen, Kaiserstr. 64. (Spergeln i. Ostpr. $^{12}/_{3}$ 36.) **B:** Strahlendorf u. Reetzow, R. 01; Herrin v. Rotenstein, R. 95; Graf Ede u. A., hum. Rn. 94; Im Schatten des Hospitals 94; Ahn u. Enkel, R. 96; Fern v. Madrid, R. 97; D. Traum d. Hrn. Patrock 98; Auf d. Knüppeldamm, R. 00; Monsieur Lacosta, Pariser R. 01; Aus hartem Holz, R. 03; Zwei arme Junker, Erz. 04; Und es entgeht ihr Keiner, R. 08.

Meder, Joseph, Kunst♔, Dr. phil., Dir. der Erzh. Kunstsammlung „Albertina". Wien XVIII, Haizingerg. 49. (Lobeditz $^{10}/_{6}$ 57.) **H:** Handzeichnungen alter Meister aus d. Albertina u. and. Samml. Jgg. I—XII u. 1 Bd. Text. **B:** Neue Beiträge z. Dürerforschg 02; Geschichte d. Lithogr. in Österr. 04; Das Büchlein vom Silbersteft 10.

Meder, Paul (Ps. Redem, Mered), ASV., Nom., ✆, Pastor. Gr.-Urleben b. Tennstedt. (Pr.-Stargardt $^{3}/_{9}$ 72.) **B:** Vom Forsthaus zum Grafenschloß, Erz. 04; Die Jagdeinlady, Lsp. 05; Die Retter, Lsp. 06; Klirrende Ketten, R. 07; Ein Übermensch 11.

Medicus, Fritz, ☘, Dr. phil., Prof., UDoz. Halle a. S., Sophienstr. 25 a. (Stadtlauringen $^{23}/_{4}$ 76.) **B:** Kants transzend. Ethik u. d. nichteuklid. Geometrie 98; Kants Philos. d. Gesch. 02; D. beiden Prinzipien d. sittl. Beurteilg 02; J. G. Fichte, 13 Vorlesgn 05. (*)

Medicus, Wilh., Humor, Natur♔, Ψ, **Ue:** FI, Dr. phil., Reallehrer a. D. Kaiserslautern, Ringstr. 38. (Landshut $^{7}/_{12}$ 19.) **B:** Ill. Raupenkal. 89; Seelenleben d. kleinst. Lebewesen 91; Ill. Pflanzenbuch 93; Ill. Käferb., 6. A. 07.

Meebold, Alfred, Nov., Rom. Heidenheim a. d. B. (ebda $^{24}/_{9}$ 63.) **B:** Vox humana 97; Allerhand Volk, Nn. u. Skn. 00; Luzies Testament, R. 01; Sarolta, R. 04; D. Erwachen d. Seele, R. 07; Indien 08.

Meer, W. v., ſ. Hengst, Wilh.

Meerheimb, Henriette v., ſ. Bünau, Gräfin.

Meerstedt, Frl. Else, ASV., Roman, Nov., Skizzen, Plaudereien, Krit. Hamburg, Gänsemarkt 23. (Leipzig $^{11}/_{3}$ 76.)

Meffert, Frz., (k.), AV., Apologetik u. Sozialpol., D. München-Gladbach, Krallstr. 20. (Heilbronn $^{10}/_{4}$ 68.) **B:** Der heil. Alfons v. Liguori, Kirchenlehr. u. Apologet d. 18. Jahrh. 01; Arbeiterfrage u. Sozialismus 01; D. geschichtl. Existenz Christi, 5. u. 6. A. 10; Apologetische Vorträge I, 3. A. 05, II 06, 2. A. 07; Apologetische Volksbibliothek I—XL; Freidenkerschlagworte, 3. A. 10; Ferrerbewegung, 3. A. 10; Apologetische Korrespondenz d. Volksver. f. d. kath. Deutschl.

Megede, Marie zur, ſ. Hartog, Marie.

Mehler, Johs., (k.), AV., ♔, Biogr., soz. Frage, Pred., Prälat. Regensburg. (Tirschenreuth $^{14}/_{4}$ 60.) **B:** Geschichte d. M. Kongreg. 09; u. v. a.

Mehler, Julius, Nov., ✆, ⁄. Hannover, Geibelstr. 15. (Frankfurt a. M.

$^{2}/_{4}$ 69.) **B:** Das erste Engagement, hum. R. 02, 3. A. 03; Weggeschnappt, Schw. 02; Der Einbrecher und andere Humoresken 02; Komödiantenstreiche, Schw. 03; Theaterblut, Schw. 05; Der Turmbau zu Babel, Schw. (m. Ernst Bertram) 07. ()

Mehlhorn, Paul, ✝, D., Dr. phil., Pfr. a. d. reform. Gem. Leipzig, Tröndlinring 7. (Gauern $^{3}/_{1}$ 51.) **B:** Bibel, Inhalt u. geschichtl. Boden 77, 7. A. 09; Kirchengesch. 80,·9. A. 10; Grundriß d. Protest. Religionslehre 83, 6. A. 09; Heidelb. Univ.-Predigten 91; Kritisch. u. Erbauliches 91; Wie ist m uns. Zeit d. Christentum zu vertheidigen? 2. A. 94; Aus den Quellen der Kirchengesch. 94/99 I-II; Rechensch. v. uns. Christent. 96, 4. A. 10; D. Religionsunterricht in d. höh. Schulen 01, 2. A. 02; A. Höhen u. Tiefen 02; D. beiden Hauptrichtungen des kirchl. Protestantismus 03; Wahrheit u. Dichtg im Leben Jesu 06; Die Blütezeit d. deutsch. Mystik 07; Hat d. Kirche von d. Konfirmanden eine Bezeugg ihres Willens z. Christentum zu verlangen? 08. **H:** Holsten, D. Evangelium d. Paulus, II. T. 98; Hammer, Leben u. Heimat in Gott, 15. A. 05.

Mehlis, Christ., Archäologie u. Kultur- ♔, Dr. phil., Prof., Ehrenpräs. d. Altertumsver. z. Bad-Dürkheim. Neustadt a. H., Talstr. 21. (Herschberg $^{28}/_{4}$ 50.) **B:** Grundidee d. Hermes 73/75 II; Studien z. ältest. Gesch. der Rheinlande 75/01 XV; Der Rhein u. der Strom d. Kultur 76/79; Fahrten durch d. Pfalz 77; J. Nibelungenlande 78; Materialien z. Urgesch. d. Mensch. im östl. Europa 79 II; Bilder a. Deutschlands Vorzeit 80; Führer f. Dürkheim 85; Pfalzführer 90, 8. A. 95; N. Beiträge zur mittelrhein. Altertumskde III; Bilder aus der Pfalz 94/95, 2. A. 97; Touristenkarte f. Neustadt a. H. u. Umg. (m. J. Lang), 3. A. 01; D. hist. Denkmal. i. Kant. Dürkheim u. deren Pflege 98; D. Ligurer-Frage I 99, II 00; Von den Burgen d. Pfalz 02; Führer f. Neustadt u. Umgebung 03; Wanderbuch f. d. Pfälzer Wald m. Markierungskarte (Hilschmann) 04; Studien z. Gesch. des Pfälzerwaldes I—III 09; Der „Retirierweg" d. Preußen 1794 09; Die Berberfrage 10; Studien z. Gesch. der Markgenossenschaften im Mittelrheinlande I 10; D. Denkmäler d. Haingeraiden im Pfälzer Walde 10.

Mehnert, Alwin, Volksschriften, Lehrer. Röhrsdorf b. Lockwitz, Dresden. (Dresden $^{20}/_{3}$ 55.) **B:** Ein ind. K. Hauser 93; Auf heißem Boden 95; Die Auswanderer 97; Goldzauber 98; Kismet webt 99; Welthändel u. Herzenskämpfe 01; Der Astronomus von Tolkewitz 03; Die Zaubergräfin 05.

Mehring, Franz, BA., ✉, Dr. phil., Feuill.-Red. d. „Neuen Zeit". Berlin-Steglitz, Albrechtstr. 22. (Schlawe $^{27}/_{2}$ 46.) **B:** Fall Lindau 90; Kapital u. Presse 91; E. Richters Bild. a. d. Gegenw. 92; D. Lessing-Legende 93; Gustav Adolf 94; Gesch. d. deutsch. Sozialdemokratie 97; Hardens Fabeln 98; Weltkrach u. Weltmarkt 00; Meine Rechtfertigg 03; Schiller 05; Jena u. Tilsit 06. **H:** Aus d. literar. Nachlaß v. Marx, Engels, Lassalle 02; Sozialist. Neudrucke (Engels, Weitling, W. Wolff, F. A. Lange) 08 f.

Mehring, Georg Erdmann v., ♔, ⚔, Reisebeschr., ⁄, Kgl. preuß. Major a. D. u. stud. hist. art. Leipzig, Beethovenstr. 19. (Stettin $^{18}/_{1}$ 60.) ()

Mehring, Sigmar, BP., ✠, ⁄, Hum., Redakteur am „Ulk". Berlin W, Magdeburgerstr. 20. (Breslau $^{13}/_{4}$ 56.) **B:** Ich bitt' ums Wort 86; Champagnergeist 88; D. Reim in s. Entwickelg u. Fortbildg 89; Die Pfennigsonate 90; Deutsche Verslehre 91 III; Nichts! 94; Die franz. Lyrik im 19. Jahrh. 00; Ungebundenes in gebundener Form 01; E. Herbst a. Festung 01.

Mehrmann, Karl (Pf. Dr. K. M. Ehrmann), Politisch-diplomatische Studien, Dr. phil., Chefred. d. „Coblenzer Zeitung". Coblenz, Victoriastr. 8. (Wilster $^{28}/_{10}$ 66.) **B:** Der Streit um den Halberstädter Bischofsstuhl vom Jahre 1324/1358 93; Wie war's und was wird werden? 94, 2. A. 97; Ein Jahr im fröhlichen Rheinland 99; Deutsche Welt- u. Wirtschaftspolitik 00; Die Aristokratie in der Weltpolitik 05; D. auswärt. Politik 10.

Mehrtens, Georg Christoph, Statik d. Baukonstruktionen und Eisenbrückenbau, o. THSchP., GhofR. Dresden-A., Schnorrstr. 63. (Bremerhaven $^{31}/_{5}$ 43.) **B:** Notizen über die Fabrikation des Eisens u. der eis. Brücken 82; Techn. Mechanik 86; Eisen u. Eisenkonstruktionen in geschichtl., hüttentechn. u. technolog. Beziehung 87; Der deutsche Brückenbau im 19. Jahrh. 00; Vorlesgn über Statik der Baukonstruktionen u. Festigkeitslehre 03/05 III, 2. A. 09; Vorlesgn über Eisenbrückenbau 08—11 III.

Meiche, Alfred, ♔, Ψ, Dr. phil., Prof. Dresden, im Sommer: Sebnitz i. Sa. ($^{24}/_{11}$ 70.) **B:** Sagenb. d. Sächs. Schweiz 94; D. Dialekt d. Kirchfahrt Sebnitz, I Lautlehre 98; Sagenb. d. Königr. Sachsen 03; D. Burgen u. vorgeschichtl. Wohnstätten d. Sächs. Schweiz 07; D. Anfänge der Kunstblumenindustrie in Dresden, Leipzig, Berlin u. Sebnitz 08.

Meier, P. Alois, (k), Redemptorist, Hrsg. v. „Der marianische Sodale". Cham, Bayern. (Reichertsheim, Oberbay. $^{19}/_{10}$ 71.) **B:** Gesch. d. Klosters Gars a. Inn 01; Der

erste deutsche Redemptorist 08, 2. A. 09; Alfons v. Liguori 09; u. a.

Meier, Ernst v., ♔, Dr. jur., GObRegR. Berlin W 15, Kurfürstendamm 24. **B**: üb. d. Abschluß v. Staatsverträgen 74; D. Reform d. Verwaltungsorganisation unter Stein u. Hardenberg 81; Französ. Einflüsse auf d. Staats- u. Rechtsentwicklg Preußens im 19. Jahrh. I 07, II 08.

Meier, Fritz Victor, ♆, /, Nov., Kritik, Hrsg. der Leitartikelkorresp. „Aktuell". Berlin SW, Lindenstr. 112. (Graudenz $^{31}/_{12}$ 65.) **B**: Anton Moeller, Künstlergesang 00.

Meier, P. Gabriel (Pf. Alwin v. Baldingen), (†), ♔, Bibliogr., OSB., Bibliothekar. Stift Einsiedeln. (Baden, Schweiz $^{27}/_{11}$ 45.) **B**: Vincenz v. Paul 79; Antonius v. Padua 81, 3. A. 97; Hoch v. Säntis 89; Vor 100 Jahren 94; Heinrich v. Ligerz 96; Knallerbsen 98; Geist d. ewigen Anbetung 98; Catalogus codicum manuscriptorum qui in bibliotheca monasterii Einsidlensis OSB. servantur 99; Auf gefährl. Pfaden 00; Hl. Benedikt u. s. Orden 07; Kloster St. Gallen 08. **H**: Südd. Klöster v. 100 Jahr. 89; Heil. Meinrad, 3. A. 85; Ausgew. Schriften v. Columban, Alkuin, Dodana, Jonas, Hrabanus Maurus, Notker Balbulus, Hugo v. St. Viktor u. Peraldus 90.

Meier, Johs, germ. Ψ, Dr. phil., o. UProf. Basel, Pülgerstr. 45. (Bremen $^{14}/_{6}$ 64.) **B** u. **H**: Bruder Hermanns Leben d. Gräfin Jolande v. Vianden 89; Bergreihen, e. Liederb. d. 16. Jahrh. 92; Hallische Studentensprache 94; Hans Fabritius, D. Büchlein gleichstimmend. Wörter, aber ungleichs Verstandes 95; Köhler, Volksled. v. der Mosel u. Saar I (Texte u. Anm.) 96; Basler Studentensprache 10. **H**: D. älteren deutsch. Gramm. in Neudrucken. **B**: Kunstlied u. Volkslied in Deutschl. 06; Kunstlieder im Volksmunde, Materialien u. Untersuchgn 06; Werden u. Leben des Volksepos 09.

Meier, Konrad, Lit. ♔, Dr. phil., Prof., Konrektor. Dresden 19, Frankenstr. 6. (Zwickau i. S. $^{27}/_{3}$ 64.) **B**: Engl. Grammatik 99; Racine u. Saint-Cyr 03; üb. den Aufbau d. Sprachunterrichtes 03; Klassisches in Hamlet 07. **H**: Laurie: Mémoires d'un collégien, 3. A. 03; Souvenirs d'une Bleue 02; Ransome, Short Studies of Shakespeares' Plots 04. ()

Meier, Frl. Maria, Erzählgn f. Kinder, Reisebeschr., Lehrerin. Hamburg, Meißnerstr. 12. (ebda $^{16}/_{2}$ 66.)

Meier, Paul Jonas, Kunst ♔, Archäol. u. Numismatik, Dr. phil., Museums-Dir., ThSchDoz., Prof. Braunschweig, Husarenstr. 43. (Magdeburg $^{22}/_{1}$ 57.) **B**: Quaestiones selectae de gladiatura Romana 81; Beitr. zur Brakteatenkunde des nördl. Harzes 89/92; Bau- u. Kunstdenkmäler d. Herzogt. Braunschweig: I. Kreis Helmstedt 96, II. Landkr. Braunschw. 00, III. 1 Stadt Wolfenbüttel 04, III. 2 Landkreis Wolfenbüttel 06; Beschreibung der Bau- u. Kunstdenkmäler der Stadt Braunschweig (m. K. Steinacker) 06; Braunschweig (Stätten d. Kultur) 10.

Meier-Graefe, Jul., Roman, Kunst ♔. Berlin W, Genthinerstr. 13. (Resitza $^{10}/_{6}$ 67.) **B**: Nach Norden 93; Edward Munch 95; Fürst Lichtenarm 97; D. Prinz 97; Felix Vallotton 97; Edouard Manet u. sein Kreis 02; D. mod. Impressionismus 02; Entwicklgsgesch. d. modern. Kunst, Beitrag zu ein. neuen Ästhetik 04 III; Der Fall Böcklin u. d. Lehre v. d. Einheiten 05; Corot u. Courbet 05; D. junge Menzel 06; William Hogarth 07; Impressionisten (Guys, Manet, van Gogh, Pissarro, Cézanne) 07; Die großen Engländer 08; La Collection Chéramy (mit Klossowski) 08; Eine Reise nach Spanien 09 II; Hans von Marées, Bd. II 09. **H**: Germinal, D. Weltausstellg in Paris 00. ()

Meili, Friedrich, internat. Privatrecht, Dr. jur., o. UProf. u. Präs. d. Kassationsgerichts des Kantons. Zürich I, Sonnenquai 1. (Hinwil, Kt. Zürich $^{2}/_{4}$ 48.) **B**: Die schweiz. Gerichtspraxis üb. d. liter., künstler. u. industr. Eigentum I 91; D. internation. Zivil- u. Handelsrecht 02 II (ins Engl. u. Jap. übs.); D. internat. Zivilprozeßrecht 04—06 III; D. Kodifikation des Automobilrechts 07; Mod. Staatsverträge üb. das internat. Konkursrecht 07; Die drahtlose Telegraphie im internen Recht u. Völkerrecht 08; Bartolus als Haupt der ersten Schule d. internat. Strafrechts 08; D. hauptsächlichsten Entwicklgsperioden d. internat. Strafrechts 08; J. C. Bluntschli u. s. Bedeutg f. d. mod. Jurisprudenz 08; D. Luftschiff im internen Recht u. Völkerrecht 08; D. geschichtl. Entwicklg des internat. Konkursrechts 08; Lehrb. des internat. Konkursrechts 09; D. mod. Fortbildg d. internat. Privatrechts 10; D. Hauptfragen d. internat. Privatrechts 10; D. völkerrechtl. Unzulässigkeit v. Zivilklagen und Pfändgn geg. e. auswärt. Staat 10; Lehrbuch d. internat. Strafrechts u. Strafprozeßrechts 10; u. v. a.

Meinardus, Otto, ♔, Dr. phil., Geh. ArchivR. u. Archivdir. Breslau, Tiergartenstr. 25/27. (Jever $^{4}/_{8}$ 54.) **B**: Urkundenbuch d. Stadt u. des Stiftes Hameln 87; Protokolle d. brandenb. GMates aus der Zeit d. Groß. Kurfürsten 89—07 V; D. Katzenelnbogische Erbfolgestreit 99—01 II; Das Neumarkter Rechtsbuch u. andere N. Rechtsquellen 06; Das Halle-Neumarkter Recht von 1181 09.

Meinck, Ernst, Ψ, ✉, Musik, Dr. phil., GProf. Leipzig, Goldbergerstr. 18. (Malchin $^{12}/_{2}$ 57.) **V:** De epenthesi graeca 81; Die sagenwissenschaftlichen Grundlagen der Nibelungendichtung Richard Wagners 92; Friedrich Hebbels u. Wagners Nibelungen 05. ( )

Meincke, Rudolph, ✝, Lic., Dr. phil., Past. Hamburg, Neuburg 27. (ebda $^{3}/_{4}$ 60.) **V:** Descartes' Beweise vom Dasein Gottes 83; Unsterblichkeit u. Vergeltung 88; D. gegenw. Konfirmationspraxis 99, 2. A. 01; Christus, der Weg, e. Predigtgabe f. Konfirmandenhäuser 03; Joh. Gottl. Fichte 08; Maxim Gorki 08.

Meinecke, Friedrich, ♔, Dr. phil., o. UP., Hrsg. d. „Hist. Zeitschrift". Freiburg i. B., Karlstr. 59. (Salzwedel $^{30}/_{10}$ 62.) **V:** D. Stralendorffsche Gutachten u. d. Jülicher Erbfolgestreit 86; D. deutsch. Gesellschaften u. d. Hoffmannsche Bund 91; Gen.-Feldmarschall H. v. Boyen 95/99 II; D. Zeitalter d. deutsch. Erhebung 1795—1815 06; Weltbürgertum u. Nationalstaat 08; Von Stein zu Bismarck 09. **MitH:** Handb. d. mittelalterl. u. neueren Gesch.

Meinecke, Wilhelm, ASV., ♂. Halle a. S., Schwetschkestr. 23. (Neinstedt $^{4}/_{2}$ 77.) **V:** Burgscheidungen, Dr. 10. *

Meinen, Johs., s. Koch, Julius.

Meinertz, Max, (†.), neutest. Exegese, Dr. theol., o. UP. Münster i. W., Warendorferstr. 63. (Braunsberg $^{19}/_{12}$ 80.) **V:** D. Jakobusbrief u. s. Verf. in Schrift u. Überliefer. 05; Jesus u. d. Heidenmission 08; D. Lukasevangelium 10. **H:** Neutestamentl. Abhandlgn.

Meingast, Adalbert, klass. Ψ, ℍ, k. k. SchulR. Salzburg, Neutorstr. 19. (Taxenbach $^{3}/_{9}$ 45.) Wes. d. griech. Akzentes u. s. Bezeichnung 80; Enquête-Komm. 81; Pädag. Randglossen 84; Cornelii Nepotis vitae selectae 87; Dem 5. deutsch-österr. Mittelschultage 94.

Meinhardt, Adalbert, s. Hirsch, Marie.

Meinhold, Joh., ✝, D., o. ö. UP. Bonn. (Cammin $^{12}/_{8}$ 61.) **V:** Komposition d. Buches Daniel 84; Beitr. z. Erklär. d. Buches Daniel I 88; Die gesch. Hagiographen u. das Buch Daniel (mit Oettli) 89; Wider den Kleinglauben 95; Jesus u. d. Alte Test. 96; Jesaja u. s. Zeit 98; D. Jesajaerzählungen 98; Die Lade Jahves 00; Stud. z. israelit. Religionsgesch. I. Der heil. Rest 03; Die bibl. Urgeschichte 1 Mose 1—12 gemeinverst. dargest. 04; Sabbat u. Woche im A. T. 05; D. Weisheit Israels in Spruch, Sage u. Dichtg 08; Sabbat u. Sonntag 09; D. Propheten Israels v. Moses b. Jesus 09.

Meinhold, Louis, Literat., ℍ, Dr. phil., SemObLehr. Oschatz i. Sa. (Jägersgrün $^{30}/_{1}$ 67.) **V:** D. neuere deutsche Literatur 05. ( )

Meinhold, Paul, Deutsche Lit. ♔, Dr. phil., Prof. am Kgl. Wilhelms-Gymnas. Stettin, Derfflingerstr. 31. (Cammin i. P. $^{7}/_{1}$ 60.) **V:** Aus Arkonas Fremdenbüchern 07; Ernst Moritz Arndt 10. *

Meinhold, Theob., D., Superintt. Barth i. Vorpomm. (Cammin $^{2}/_{3}$ 55.) **V:** D. heil. Geist u. s. Wirken am einzelnen Menschen 90; Lebensbild des D. Carl Meinhold 99; Missionskindergottesdienste I—IV 95—09; Gustav Adolf-Kindergottesdienste 02; Kindergottesdienste f. innere Mission 05; Die bibl. Grundlage f. den Katechismus-Unterricht 07.

Meininghaus, August, Deutsche Rechtsgesch., Dr. rer. pol., Mitgl. d. städt. Kunstdeputation. Dortmund. **V:** D. soz. Aufgaben d. industr. Arbeitgeber 89; D. Grafen v. Dortmund 05; Burg u. Stadt Dortmund 07; D. Stadt Dortmund u. d. Erbstreit um d. Grafschaft i. 14. Jahrh. 07; D. Herren- u. Rittersitze d. Grafsch. Dortmund i. 13. u. 14. Jahrh. 07; Königshof u. -pfalz Dortmund, 2. A. 08; D. Gerichts- u. Territorialhoheit der Dortmunder Grafen 08; D. Lehnsverzeichnis Heinr. v. Harbenbergs (1332/35) 09; D. Dortm. Stadtrichterlinie 09; Hovelpforte, -straße u. -hof im ältesten Dortmund 09; Freistuhl und Femlinde zu Dortmund 09; u. a. (*)

Meinke, Ernst, Psycholog. Studien, GReg.- u. SchulR. Frankfurt a. O., Halbestadt 10. (Görlin $^{29}/_{6}$ 44.) **V:** Hilfsb. f. d. evangel. Religionsunterr. in Lehrerbildungsanstalt. 90—06 V: Spruchbuch f. Schule u. Konf.-Unterr. 02. **MitH:** Jahrbuch „Aus Höhen u. Tiefen". ( )

Meinong v. Handschuchsheim, Alex., ⁂, Dr. phil., o. UP. Graz, Hilgerg. 3. (Lemberg $^{17}/_{7}$ 53.) **V:** Hume-Studien 77/82 II; Üb. philos. Wissensch. u. ihre Propädeutik 85; Psychol.-eth. Untersuchg z. Werttheorie 94; Bedeutg d. Weberschen Gesetzes 96; Üb. Annahmen 02, 2. A. 10; Untersuchgn zur Gegenstandstheorie u. Psychologie 04; Über die Erfahrgsgrundlagen unseres Wissens 06; Üb. die Stellg d. Gegenstandstheorie im System d. Wissenschaften 07.

Meisel, Ferdinand, Optik, Dr. phil., Prof., Großh. Dir. d. Gewerbe- u. Handw.-schule u. ThSchDoz. Darmstadt, Soderstr. 90. (Hamburg $^{19}/_{12}$ 54.) **V:** Geometr. Optik 86; Lehrbuch der Optik 89; Gradnetze d. Landkarten 91; Elemente der geometr. Optik 08; Lehrb. d. Perspektive 08.

Meisel-Heß, Grete, s. Gellert, Grete.

Meisels, Samuel, Essay, Kritik, Nov. Hamburg, Grindelallee 54. (Przemysl, Österr. $^{9}/_{12}$ 77.) **V:** D. Friedensgedanke im Judentum 02; Westöstl. Miszel-

len 08; D. jiddische Bühne 09. **Ue:** Das Gottesgericht, Dr. 02; Ruchele, R. 08. ()

Meisenheimer, Johs., ♆, Dr. phil., a.o. UP. Jena. (30|6 73.) **V:** Entwicklungsgesch. d. Tiere 08 II. ()

Meiser, Karl, klass. ♇, GymnRekt. a.D. München, Kaulbachstr. 94/III. (ebda 18|1 43.) **H:** Boetii commentarii in librum Aristotelis περὶ ἑρμηνείας I 77, II 80; Taciti Historiae 84—95.

Meisgen, Rennbier, s. Klotzer, Christian.

Meisner, Heinrich, ◍, ♔, Dr. phil., Prof., Direktor b. d. Kgl. Bibliothek Berlin. Charlottenburg, Knesebeckstr. 5. (Jauer 4|8 49.) **V:** Wirnt v. Grafenberg 74; Deutsche Pilgerreisen (mit R. Roehricht) 80; Reisebuch d. Famil. Rieter 84; Ein niederrhein. Bericht üb. d. Orient 86; Herzogin Maria Anna v. Bayern u. der Reichstagsgef. v. Schwarzenau 90; E. M. Arndt (m. R. Geerds) 98; Erfindung d. Buchdruckerkunst (m. J. Luther) 00; C. H. Schauenburg 00; E. M. Arndt 09. **H:** Ged. a. d. Nachlasse J. v. Eichendorffs 88; Briefe W. v. Humboldts u. E. M. Arndts an Joh. Motherby 93; Arndts Werke 94/95 IV, (m. R. Geerds) 09 XVI (Hesses Klassiker-Ausg.); Mitteil. aus d. Lit.-Archive in Berlin 94ff.; Arndts Fragmente üb. Menschenbildg (m. W. Münch) 04; Briefe an Wolfg. Menzel (m. Erich Schmidt) 08.

Meißner, August, Musik, Kritik. Erfurt, Johannesstr. 58 I. (Halle 22|3 63.)

Meißner, Bruno, Orientalistik, Dr. phil., a.o. UP. Breslau, Charlottenstr. 6. (Graudenz 25|4 68.) **V:** De servitute babylonico-assyriaca 92; Beiträge zum altbabyl. Privatrecht 93; Bauinschriften Sanheribs 93; Alexander u. Gilgamos 94; Assyrisch-babyl. Chrestomathie 95; Supplement zu den assyr. Wörterbüchern 97; Neuarabische Gesch. aus dem Irag 02; Assyriolog. Studien I—IV 03 ff.; Seltene assyrische Ideogramme 06 ff.; Kurzgef. assyr. Gramm. 07.

Meißner, Carl, Kritik, lit. Kritik, ♅, Dresden XXI, Hofmannstr. 25. (Elbing 28|7 70.) **V:** Kunst d. 19. Jahrh. 98; Im Weiterschreiten, G. 06. **H:** Novalis' sämtl. Werke 98 III.

Meißner, Frau Fanny, geb. Diemer, DÖSchG., Lokal♔. Wien XVIII, Riglerg. 6. (Graz 10|10 41.) **V:** Krankenpflege i. Kriege u. b. Hilfeleistg d. Frauen; Deutsche Volksch. i. Östr.; Frauenrecht i. Östr.

Meißner, Franz Herm., BP., BBJ., Nov., Roman, ◍, Dir. Berlin, Keithstr. 6. (ebda 8|12 63.) **V:** Insulaner, N. 88; Max Klinger 96; Tiepolo, Veronese 97; Künstlerbuch I: A. Böcklin 98, 10. A. 01, II: M. Klinger 99, 5. A. 04, III: F. Stuck 99, 3. A. 00, IV: H. Thoma 99, 3. A. 00, V: F. v. Uhde, 2. A. 00, VI: F. v. Defregger 00, VIII: A. v. Menzel 02, 2. A. 02; Prells Wandmalereien im Palazzo Caffarelli 04; Moderne Menschen, Berliner R. 09.

Meißner, Frau Herm, geb. Schramm (Ps. Hans Georg), Charlottenburg, Goethestr. 19 I. (Rogasen 4|4 60.) **V:** Der gute Ton 92, 16. A. 08; Dichteralbum 94, 8. A. 08; Das richtige Benehmen 97, 7. A. 08; Perlen deutscher Poesie 98; Souvenir 98.

Meißner, J. Friedr., FP., VDM., Zeitungswesen, ✓, ♔, ◍, ❀, ▤, Dr. phil., ThSchDoz. (Darmstadt), Inh. e. Fachzeitschriften-Verlags. Rohrbach b. Heidelberg. (Wittlensweiler i. Schwarzwald 4|1 74.) **V:** Gedankensammlg 95; D. Hausgarten 02; Blumenpflege im Zimmer 03; Typograph. Illustration in alter u. neuer Zeit 07; Studien über das Zeitungswesen 07; Entwicklg, Bedeutg u. Aufgaben der Fachpresse 07; D. wirtschaftl. Fachpresse b. Schweiz 08; D. Bedeutg d. Zeitschriften für d. Kultur 09; Volkswirtschaftl. Bedeutung d. Fachpresse 10. **H:** Beiträge zur Gesch. d. Buch- u. Zeitgswesens.

Meißner, Frl. Marie, VDL., Märchen. Dresden, Lindenaustr. 8. (Flurstedt i. Weimar 18|6 51.) **V:** Knospen u. Blüten 81; Aus meiner Welt 88, 3. A. 06; Wanderer u. Welle, Ein Sang v. Elbestrand; Entspricht das Gretchen im Faust d. deutsch. Frauenideal?; Das Liebeslied der neuen Zeit 95; Wie einst im Mai 99; Aus deutsch. Landen, 1. u. 2. A. 04; Der Elfen Geheimnis, dramat. Weihnm. 07; Märchen von heute 11.

Meißner, Rudolf, german. ♇, Dr. phil., o. ö. UP. Königsberg i. Pr., Hardenbergstr. 8/10. (Glogau 3|2 63.) **V:** Strengleikar 02; Skaldenpoesie 04; Römeriasaga 10.

Meister, Aloys, ♔, Wirtsch.♔, Dr. phil. o. UP. Münster i. W., Burchardstr. 16. (Frankfurt a. M. 7|12 66.) **V:** Die Hohenstaufen i. Elsaß 90; Die Kölner Nuntiatur 1584—90 (m. Ehses) 95; D. Straßburg. Kapitelstreit 1583—92 99; Die Fragmente der Libri VIII Miraculorum d. Cäsarius von Heisterbach 01; Die Anfänge d. mod. diplomat. Geheimschrift, Beitr. z. Gesch. d. ital. Kryptographie des 15. Jahrh. 02; D. Geheimschrift im Dienste der päpstlichen Kurie von ihren Anfängen bis Ende d. 16. Jahrhs. 06; Deutsche Verfassungsgesch. d. MA. 07; D. Herzogtum Westfalen 08; Handel, Gewerbe u. Industrie in der Grafsch. Mark 09; Quellen u. Tabellen zur Wirtschaftsgesch. der Grafsch. Mark 09. **H:** Annalen f. Gesch. d. Niederrheins, H. 61—78 95/04; Münsterische Beiträge z. Geschichtsforschg, neue Folge, H. 1—25 04—09; Grundriß d. Geschichtswissensch.

I 1 u. I2 06, II 1, 2, 3, 6, 8 07—08; Die Grafschaft Mark 09.

Meister, Carl (Pf. Carl Retsiem, Raphanus), ASV., ✍, Kaufm. Hamburg, Abteistr. 11. (ebda $^{7}/_{1}$ 64.) B: Ein Heiratsantrag, Einakter 06; Brautglocken, desgl. 07; Mit Schiller durch d. Jahr 08; Sein Rezept, Schw. (m. L. Auspitz) 09; D. Buch d. Freundschaft 10.

Meister, Ferdin., klass. Ψ, Dr. phil., Prof. Breslau, Augustastr. 84. (Eisenach $^{29}/_{11}$ 28.) B: Dictys Cretensis, Ephemeridos belli Troiani libri sex 72; Darcti Phrygii de excidio Troiae historia 73; Slg. deutsch. Ged. f. höh. Lehranstalten 73; Quintil. de instit. orat. libri XII 86/87 II; Stipendien u. Unterstützungen in Breslau 89, 2. A. 06; Beitr. z. Gesch. d. Gymn. z. St. Maria Magdalena Breslau 93; Öffentl. Denkmäler der Stadt Breslau 10.

Meister, Friedrich (Pf. Filipp Moreno, Friedr. Berner, Friedr. v. Baruth, F. M. Viator), Roman, Nov., spez. See-Nov., Reisebilder, Jugendschr., ✍, ⚓, Ue: E. Stuttgart, Helfferichstr. 8. (Baruth $^{28}/_{7}$ 41.) B: Im Kielwasser der Piraten 89, 2. A. 90; Robinson Crusoe 91, 10. A. 02; Seekadett 92; Wilhelm II. 93; Schatzsucher im Eismeer 95; Sigism. Rüstig 95, 8. A. 02; Wildtöter 96; D. letzte Mohikaner 96; Schiff Ahoy! 96; Klar zum Wenden! 97; Pfadfinder 97; Lederstrumpf 97; Alte Trapper 97; Burenblut 00, 2. A. 02; Hung Li Tscheng, oder der Drache am Gelben Meer 00, 2. A. 02; In der deutsch. Südsee 02; Gullivers Reisen 04; Muhérero rikárera, oder die beiden Schiffsfähnriche 04; Don Quixote 05; Das Blutodyer 05; Das Totenschiff 05; Die Seeräuber von Mosambik 05; Die Seejungfrau 05; Münchhausen 06; In Seegang u. Brise 07; Die Piraten, Das Auswandererschiff, Das Sträflingsschiff (nach W. C. Russell); Oberstleutermann Trunnell (nach J. Hains); Seemannshumor (nach W. W. Jacobs). H: Marinejahrbuch f. d. deutsche Jugend. ()

Meister, Hulda, f. Sacher-Masoch.

Meister, Marianne, f. Mirbach, Maria.

Meister, Richard, klass. Ψ, Dr., Prof., StudR., Konrektor. Leipzig, Dufourstr. 21. (Dresden $^{27}/_{7}$ 48.) B: D. griech. Dialekte 82/89 II; D. Mimiamben d. Herodas 93; Dorer u. Achäer I 04.

Meister, Wilh., Staatswiss. u. Geneal., Dr. jur., ObKonsistR. Hannover, Langelaube 43 I. (Lüneburg $^{7}/_{7}$ 54.) B: Repetitor d. Pandektenrechtes 85, 4. A. 04, d. Völkerrechtes 86, 2. A. 05, d. Staatsrechtes 87, 2. A. 05; Beitr. z. Gesch. d. Fam. Meister I 93; Repetitorium des Kirchenrechts 93, 2. A. 05; Aus den Papieren e. alten Offiziers 94; Beiträge zur Gesch. d. Fam. Meister, sowie d. Familien v. Normann, v. Boehmer, Salfeld, Runde, v. Pistorius, v. Schlözer, Ubbelohde II 95, III 96, IV 08; Gesch. d. Fam. Meister I 01, II 06; Zeitbetrachtungen 05.

Meitner, Karl, Nov., Skizze, Musikkrit., Red. am „Bochumer Anzeiger". Bochum i. W., Brückstr. 21. (Wien $^{19}/_{7}$ 84.) *

Mekler, Siegfried, klass. Ψ, Dr. phil., UDoz., GP. i. R. Wien IX/4, Alserbachstr. 2. (ebda $^{1}/_{3}$ 52.) B: Euripidea, textkrit. Studien 79; Sophoclis tragoediae ex rec. Dindorfii ed. VI. 85; Philodemos, Üb. d. Tod 86: Euripides' Medea für den Schulgebrauch 86; desf. Iphigenie i. T. ebenso 91; Herondas' Mimiamben (deutsch) 94; Academicorum philos. index Herculanensis 02: Bericht über die die griech. Tragiker betreffende Literatur b. J. 1898 bis 1902 I 05, II 06, b. J. 1903—1907 10.

Melbinger, Ferd., ASV., Publizistik, Kritik, Essay, Übstgn., MitHrsg. d. Czernowitzer Halbmonatschr. „Kultur". Wien XVIII, Gentzg. 11. (ebda $^{20}/_{4}$ 82.) B: D. Gesch. d. Hauses Lónyay 07; Thomas v. Aquino u. seine Philosophie 08; Fritz v. Uhde 08; D. päpstl. Staatssekretariat 08; Modernist. Polemik 08; Zur Gesch. d. Malerei im Lande John Bulls 09; Rein u. Unrein 09; Gesamm. Studien u. Kritiken 10; Volkswirtsch. u. Recht 10; Arthur Rimbaud 10.

Melbourn, Jos., CP., Publizist., ○, Red. d. „Jll. Wien. Extrabl.". Wien IX, Bergg. 31. (ebda $^{2}/_{3}$ 57.) B: D. Verlassenen, Sch.; Ein schwieriger Fall, Lsp.; Zwei Philanthropen, Lsp.; Der Ruf einer Frau, Sch.; Lola, Lebensb.; Bei Seiner Excellenz, Sch.; Der Retter, Einakter. ()

Meldner, O., ASV., VJ & SV., ✍, Journalist, Sachverständiger f. Urheberrecht. Lichtenberg b. Berlin. (ebda $^{1}/_{11}$ 62.) [von.

Melikow, Loris, s. Hofmannsthal. Hugo

Melitta, Marie, f. Schenk, Marie M.

Melitz, Leo, ASV., ○, Dir. am Stadttheater. Basel. (Halle $^{5}/_{1}$ 55.) B: König Drosselbart, dram. Märchen 82; Gesch. d. Stadttheaters Stralsund 83; Theaterstücke der Weltlit. I 93, 3. A. 04, II 04; Wunderhorn, dram. M. 94; Liliput-Opernführer 94, 3. A. 05; Sündenbock, Lsp. 95; Peterle u. Bärbele, dram. M. 03; Schauspielführer 04, 4. A. 09; Schweizer Märchen 05; Neuer Opernführer 06, 5. A. 10; Operettenführer 07; Humoresken 08; Spiele d. Liebe, Opern-Libr. 08; D. Wallfahrt n. Mekka, Oprttn-Libr. 08.

Mell, Alexander, K. k. RegR., Dir. des k. k. Blinden-Inst. Wien II, Wittelsbachstr. 5. (Prag $^{17}/_{9}$ 50.) B: Einrichtung u. Bewirtschaftung d. Schulgartens 85;

Enzyklopäd. Handb. d. Blindenwesens 00; Blinde Leser 01; Geschichte des k. k. Blindeninstituts 04; D. Blindenunterr. 10.

Mell, Anton, ♔, **Dr. phil.**, Landesarchivs-Dir., Sekr. der Histor. Landeskommission u. a.o. UP. Graz, Mozartgasse 8. (ebda $7|_6$ 65.) **B:** Territoriale Entwickelung Krains v. 10.—13. Jahrh. 88; Beitr. z. Gesch. des Untertanswesens in Steiermark 92 f. II; Steierm. Urbare 93; Lage d. steiermärk. Untertanenstandes 96; Handschr. d. steiermärk. Landesarchivs 00; Marktarchiv Aussee 00; Bauernbefreiung in Steiermark 01; Comitatus Luipoldi 02; Regesten der Familie Teufenbach 05; Archiv der steirischen Stände 05. ()

Mell, Max, ♅, Dr. phil. Wien II, Wittelsbachstr. 5. (Marburg a. D. $^{10}|_{11}$ 82.) **B:** Lateinische Erzählungen 04; Die drei Grazien d. Traums 06; Jägerhaussage u. a. Novellen 10.

Mell, Roman Albert, Kritik, ✓, Nov., ♅, ✆. München, Türkenstr. 98 IV. (Salzburg $^{24}|_3$ 84.) **B:** Ein treuer Freund, Kom. 09. ()

Melle, Werner v., ⚓, Dr. jur., Senator. Hamburg, Graumannsweg 30 a. (ebda $^{18}|_{10}$ 53.) **B:** D. Entwicklg d. öffentl. Armenwesens in Hamburg 83; G. H. Kirchenpauer, e. Lebens- u. Zeitbild 88; D. hamburg. Staatsrecht 91.

Melnec, S., ʃ. Böttger, Clementine.

Meltzer, Fr. Emil Johannes (Pſ. Hans Meltzer), Sprachwissensch., Dr. phil., GP. Stuttgart, Kanonenweg 2. (Waldenburg i. Pr. Schles. $^6|_5$ 63.) **B:** Griechische Grammatik 00 II, Neudr. 05.

Melzer, Alfons, ✓, **Ue:** F, Dr. phil., Journalist. Berlin W 30, Freisingerstr. 12. (Coblenz $^2|_{12}$ 44.) **B:** Deutsche Kolonien; D. Kongostaat; Australien u. Amerika am Ziele d. Auswanderung u. Kolonisat. 85; Deutsch-engl.-franz. Lexikon d. Ausfuhrindustrie u. d. Handels; Ausbreitung d. Mormonismus i. Nordamerika.

Memminger, Ant. (Pſ. Oswald Stein), Rentier. Würzburg. (Straubing 46.) **B:** Alpenstraßen u. Alpenbahnen, 2. A. 78; Vergangenheit, Gegenwart und Zukunft der nationalen Wirtschaftspolitik 80; Briefe aus Amerika 80; Eisenbahnen Bulgariens 81; Moderne Technik 82; Roman Ludwigs II; Herzogin v. Galliera, R.; Ltn. Hofmeister als Sozialdemokrat vor d. Militärschwurgericht, 1. u. 2. A. 93; D. Franzosen in Franken 96; Die Bodenzinse 96, 6. A. 98; E. Kolleg b. Fürsten Bismarck 98; D. große Ketzer i. d. Medizin (Dr. Schweninger) 02; D. verherte Kloster 03, 3. A. 09. **H:** J. B. Schad, D. Paradies d. Liebe 09; G. Lommel, Für Kaiser u. Reich, d. fränk. Städte- u. d. Bauernkrieg, 3. A. 09.

Memminger, August, Dr. phil., Red. u. Verl. d. „N. Bayr. Landesztg.". Würzburg. (Winterthur $^{20}|_9$ 74.) **B:** Z. Gesch. d. Bauernlasten mit besond. Beziehg auf Bayern 00, 4. A. 09; E. Gang durch den Würzburger Friedhof 06.

Memminger, Thomas, Red. u. Verl. d. „N. Bayr. Landesztg.". Würzburg, Domerpfarrg. 2. (ebda $^{24}|_6$ 70.) **B:** D. Invalidenverf. 01; D. Bauernbundskalender 99/11; Süd. Schweinereien 02, 14. A. 04; Das bayerische Zentrum vor u. nach der Abstimmg üb. d. Zolltarif 03, 20. Taus. 08.

Memmler, K., Diplomingen., ständiger Mitarb. am Kgl. Material-Prüfungsamte. Groß-Lichterfelde, Sternstr. 53. **B:** Materialprüfgswesen 07 II; D. Kautschuk u. seine Prüfg (m. Hinrichsen) 10.

Mendelssohn-Bartholdy, Gust., ASV., Lit. ♔, Kritik, ⁂, ♔, Literar. Leiter d. Verlags „Die Lese". München-Gräfelfing. ($^{13}|_9$ 77.) **H:** Hippolyte Taine, e. Leben in Briefen; Friedr. d. Gr., Auswahl aus Briefen an ihn, von ihm u. über ihn. *

Mendheim, Max, PAL., Lit. ♔, ♅, ✆, Erz., ✓, Krit., Dr. phil., Red. a. „Brockhaus' Konv.-Lex.". Leipzig, Lößnigerstr. 9. (ebda $^{11}|_6$ 62.) **B:** D. reichsstädtische Söldnerwesen i. 14. u. 15. Jahrh. 89; Hauffs Leben u. Werke 94; J. L. Uhland 00; Retter Tod, Sch. 03; Im Tod vereint, Tr. 03; D. Eindringling, Schw. 05; Gedichte 05; D. Wasunger Krieg, Optte. 07; Schwerenöters Schwulitäten, Lſp. 08. **H:** Hauff, Werke 91 u. 03 IV; Lyriker u. Epiker d. klassischen Periode 92 III (in Kürschners Deutsch. Nat.-Lit.); Nettelbecks Lebensbeschreibg; Kugler, Gesch. Friedr. d. Gr.; Goethes Tagebuch 03; Hoffmann v. Fallersleben, Ausgew. Dichtgn 06; Freiligrath, Ausgew. Ged. 07; Jung-Stillings Leben 08; Leuthold, Gedichte 10; Eichendorff, Werke 10 IV; Grimm, Deutsche Sagen 11. **Ue:** Tennyson, Enoch Arden 93.

Mené, Viola, ʃ. Stern, Lola.

Menge, Herm., klass. Ψ, Dr. phil., GPs., GDir. a. D. Goslar a. Harz. (Seesen $^7|_{12}$ 41.) **B:** Lat. Synonymik 74, 4. A. 00; Gesch. d. deutsch. Lit. 77 III, 2. A. 82; Repetitorium d. lat. Syntax u. Stilistik 85, 8. A. 05; Material z. Rep. d. lat. Gramm. 85, 4. A. 04; Griech. Syntax 90; Repetit. d. griech. Syntax 78, 5. A. 02; Materialien dazu 90, 3. A. 97; Oden des Horaz f. Freunde klass. Bildg 93, 3. A. 04; Griechisch-deutsch. Schulwörterbuch mit bes. Berücksichtigung d. Etymologie 03; Griech.-deutsch. Taschenwörterb. 03; Lat.-deutsch. u. deutsch-lat. Taschenwörterbuch 03; Erklärende Anmerkungen z. d. Oden u. Epoden d. Horaz 04; Latein.-deutsch. Schulwörterbuch mit bes. Berücksichtigung der Etymologie 07; Übersetzg des NT. 09. ()

Menge, Rud., Ψ, Archäol., ℓ, Dr. phil., Prof., GObSchulR., Red. d. „Lehrproben u. Lehrgänge“(m.W.Fries). Oldenburg i. Gr., Meinardusstr. 28. (Weimar $^{6}|_{7}$ 45.) **B**: De Marci Musuri Cretensis vita studiis ingenio 68; Gymnasium u. Kunst 77; Einführung i. d. antike Kunst 80, 3. A. 01; Antike Rechenaufgaben 81; Caesar de bello Gallico 85, 13. A. 07; Lexicon Caesarianum (m. Siegmund Preuß) 85—90; Troja 91, 2. A. 05; Ithaka 91, 2. A. 03; Caesar de bello civili 93, 2. A. 03. **H**: Niemeyer, Originalstellen griech. u. röm. Klassiker üb. d. Theorie d. Erziehung u. d. Unterrichts 98.

Menger, Carl, Dr. jur., Dr. phil. h. c., Ehrendokt. d. Staatsw., HonP., HofR., lebensl. Mitgl. d. öst. Herrenh., wirkl. Mitglied d. Wien. Akad. d. Wiss. Wien IX, Währingerstr. 12. (Neu=Sandez $^{23}|_{2}$ 40.) **B**: Grundsätze d. Volkswirtschaftslehre 71 u. 95; Untersuchungen über d. Methode der Sozialwissensch. 83; Irrtümer d. Historismus 84; Beitr. z. Währgsfrage in Österr.=Ung. 92; Übergang z. Goldwährg 92.

Menger, Max, Dr. jur., em. Advokat. Wien VIII, Auerspergstr. 19. (Neu=Sandez $^{10}|_{9}$ 38.) **B**: Finanzwissenschaftl. u. politische Schriften.

Menghin, Alois, (k.), ⁄, Volkskunde, Volks= u. Jugendschr., Kunst, Schuldir. Meran i. Tirol. (Tramin $^{31}|_{1}$ 56.) **B**: Aus d. deutsch. Südtirol 84; Fürst u. Vaterland! Erz. 93, 2. A. 00; D. „latein.“ Schulmeister v. Meran 93; Dies= u. jenseits des Gampens 97; Tirols Ruhmesblatt in d. Weltgesch. 99; Andr. Hofer u. d. Jahr 1809 08, 3. A. 10. **H**: Leseb. f. d. tirol. Wiederholgs= u. Fortbildgsschul. 99.

Mengh, Beard: Scherer, Geographie u. Gesch. v. Tirol u. Vorarlberg, 5. A. 95, 6. A. 03; Grieben, Meran u. Umgebgn, 3. A. 07.

Menghius, Mart. Clem., PA., ⚙, ☾, ♅, ⁄, ✉, Red. Nürnberg, Tetzelgasse 12. (Aachen $^{6}|_{12}$ 57.) ()

Mengs, Georg, s. Büstorff, Gertrud.

Menne, Karl J. J., ASB., Lit., ♛, ⚙, Dr. phil., ObLehr. Cöln a. Rh., Gilbachstr. 26. (Geseke i. W. $^{1}|_{1}$ 73.) **B**: Üb. d. Einfluß d. deutsch. Lit. auf d. niederländ. um d. Wende des 18./19. Jahrh. 97f. II; Perfektive Verben i. Sachsenspiegel 03; D. Entwickelung der Niederländer zur Nation 03; Goethes Werther in d. niederländ. Lit. 06. **H**: Seyffardt, D. Geusen, E. 98; Keiters Kath. Lit.=Kal. 08/10 III.

Mennung, Alb., vgl. Lit., Linguistik, Ethnol., Dr. phil., ObLehr. Schönebeck b. Magdeb. (Hildesheim $^{15}|_{12}$ 66.) **B**: Der Bel Inconnu des Renaut de Beaujeu etc. 90; J. F. Sarasins Leben u. Werke 02 II; D. Sonettenstreit u. s. Quellen 02.

Menrad, J., Ψ, Dr. phil., GP. München, v. d. Tannstr. **B**: Râmâyana I 97; Hohenstaufe u. Wittelsbach, Dr.; Üb. neuentdeckte Homerfragmente 92/98 III; De contractionis et synizeseos usu Homerico 86; Markgraf Luitpold, Festsp. 01; Lat. Kasuslehre, 3. A. 06; Deutsch. Lesebuch 06; D. Urmythus der Odyssee und seine dichter. Erneuerg: D. Sonnengottes Erdenfahrt 10.

Mensch, E. J. N., s. Laux, Arthur.

Mensch, Fräul. Ella, DSch., PL., Dr. phil., Theaterkritik., Red. d. „Frauen=Rundschau“. Berlin W, Kirchbachstr. 12 II. (Lübben i. N.=L. $^{5}|_{3}$ 59.) **B**: Neuland 92 f. II; Der neue Kurs; Konversationslex. der Romanlit., der Theaterlit.; D. Frau in d. mod. Lit. 98; D. Geopferte, N.; Auf Vorposten, N.; Rousseau, d. Philosoph des Naturrechts; Königin Luise von Preußen; Deutsche Geschichte, volkstümlich dargestellt; Bilderstürmer in der Berliner Frauenbewegg; Kgin Viktoria v. Großbrit. u. Irland, Zeit= u. Lebensbild; Leitfaden f. d. Unterr. in d. Weltgesch. an höh. Lehranstalten V; Nietzsche=Brevier m. Einleitg in d. Philosophie Nietzsches. **H**: Dich ruft d. Vaterland, Anth.: Klassische Liebesbriefe.

Mensch, Herm. (Pf. H. Normann u. H. Nordheim), Lit., ♛, ⁄, Dr. phil., ObLehr. i. P. Gießen, Ludwigstr. 4. (Angerburg $^{22}|_{5}$ 31.) **B**: Griech. Lit.=Bilder 77; Röm. Lit.=Bilder 80; Perlen d. Welt=Lit. 81; Deutsche Gesch. in Bildern dargestellt 86; Neue Materialien zu deutsch. Stilübungen für obere Klass. I, 8. A. 03, II 03, s. mittl. Kl. 2. A. 98; Freimaur. Reden u. Toaste, 4. A. 90; Polit. Konv.=Lexikon 92; Reden d. Gr. v. Caprivi 94; Sedan=Reden, 6. A. 96; Characters of Engl. Litt., 4. A. 05; Bademecum f. Freimaurer, 2. A. 00; Reden, Ansprachen u. Trinksprüche usw., 2. A. 01; Compositions françaises 02; Bademecum f. Zeitungsleser 02.

Mensi von Klarbach, Alfr. Frhr., PA., ⁂, Theat.= u. Musikfreer., Mitgl. d. Sachverständigenkammer f. Werke d. Lit., Verantw. Red. d. „Allg. Ztg.“. München, Nymphenburgerstr. 33. (Innsbruck $^{16}|_{12}$ 54.) **B**: D. Shakespeare=Bühne 99.

Mensing, Otto, Germanistik, Dr. phil., Prof., GObLehrer u. UDoz. Kiel, Lornsenstr. 52a. (Lütjenburg $^{28}|_{7}$ 68.) **B**: D. Syntax d. Concessivsätze im Ahd. u. Mhd. 91; Grundzüge d. deutsch. Syntax nach ihrer histor. Entwicklg 98; Deutsche Grammatik f. höh. Schulen 03, 9. A. 10, Ausg. B f. höh. Mädchenschulen 10; Mittelhochdeutsches Hülfsb. 07, 2. A. 09; Übungsb. zur Deutschen Gramm. 10.

Mentz, Ferd., Ψ, Bibliogr., Dr. phil., Dir. d. Bezirksarchivs. Colmar i. E., Mühlhauserstr. 21. (Bern $^{24}|_{4}$ 64.) **B**: De L. Aelio Stilone 88; Bibliogr. Zusammen=

stellg d. gedruckten Schriften Butzers 91; Bibliogr. d. deutsch. Mundartenforschg 92, d. roman. Philol. f. 1891 95, f. 1892 97; Katal. d. elf.-lothr. Abteilg d. K. Univ.- u. Landesbibl. Straßburg (m. E. Marckwald) 08 ff.

Mentz, Georg, ♛, Dr. phil., ᵃa.o. UP. Jena, Berghoffsweg 2. (Apolda $^{31}/_{3}$ 70.) **B:** Ist es bewiesen, daß Trithemius e. Fälscher war? 92; Johann Philipp von Schönborn, Kurfürst von Mainz, Bischof v. Würzburg u. Worms 1605—73 96/99 II; Die deutsche Publizistik im 17. Jahrh. 97; Johann Friedrich der Großmütige I 03, II/III 08; Die Wittenberger Artikel v. 1536 05.

Mentz, Paul, ⚓, Dr. phil., UDoz. Leipzig, Nostitzstr. 15 III. (Danzig $^{28}/_{3}$ 69.) ()

Mentzel, Frau Elisabeth, geb. Schippel, BB., DSch., Nov., Theater- u. Lit.♛, 𝒻. Frankfurt a. M., Feldstr. 1. **B:** Geschichte der Schauspielkunst i. Frankf. a. M. 82; Feldnelken, Erz. 85; Maikönigin, R. 88; Feldspath, Erz. 90; Der Räuber, Vst. 94; Der Waldhannes, N. 95; Alte Hausmittel, Charakterb. 95; D. alte Frankfurt. Schauspielhaus u. seine Vorgeschichte 02; Fränkische Erde, R. 05; D. Urteil Salomonis, Sch. 06; Wolfg. u. Cornelia Goethes Lehrer 09. **H:** Briefe d. Frau Jeanette Strauß-Wohl an Börne 07. ()

Menzel, Ad., ♃, Dr. jur., o. UP., HofR. Wien IX, Schwarzspanierstr. 20. (Reichenberg $^{9}/_{7}$ 57.) **B:** D. Schuldübernahme 84; D. Anfechtgsrecht d. Gläub. 86; Unfall- u. Krankenversich. 89; Soz. Gedanken im Bergrecht 90; Das Überbot 91; Arbeiterversich. nach österr. Recht 93; D. Kartelle u. d. Rechtsordng 94, 2. A. 02; Systeme d. Wahlrechts 95, 2. A. 06; Recht d. Notwegs 96; Wandlgn i. d. Staatslehre Spinozas 98; Machiavelli-Studien 02; Untersuchungen zum Sokrates-Prozeß 02; Natur- u. Kulturwissenschaft 03; Zur Frage der Vereinfachung der Arbeiterversicherg 05; Mirabeau u. d. Menschenrechte 06; Spinoza u. d. Völkerrecht 07; D. Socialvertrag b. Spinoza 07; Spinoza u. d. deutsche Staatslehre d. Gegenwart 07; Z. Lehre v. d. Notverordng 08; Protagoras als Theoretiker d. Demokratie 09; Protagoras als Gesetzgeber von Thurii 10.

Menzel, Erich, s. Meyer, Erich, Elmen.

Menzel, Viktor, ♛, ⚜, ⚓, Erz., GP. Charlottenburg, Goethestr. 61. (Ratibor $^{15}/_{9}$ 65.) **B:** Entstehg des Lehnswesens 90; Deutsch. Gesandtschaftswesen im Mittelalter 92; Sarmatenweisen 04; Moderne Lieder eines Unmodernen 05; Ewige Wahrheit 05.

Menzen, Karl Degenhard, (k.), ♃, Dr. jur., AGR. Frankfurt a. M. (Montjoie $^{17}/_{6}$ 49.) **B:** Lambrechtisches Statut 87, 2. A. 87; Z. Berufsfrage in Strafsachen 99; Deutsch. Bürgerb. 01 II, 3. A. 08; u. mehrere Ausg. v. Reichs- u. Preuß. Gesetzen.

Menzer, Paul, ⚓, Dr. phil., o. UP. Halle a. S. (Berlin $^{3}/_{3}$ 73.) **B:** D. Entwicklungsgang der Kantischen Ethik 97; Kantstudien II u. III 97/98; Philosophy. Lesebuch (m. M. Dessoir) 03, 2. A. 05. ()

Mephisto, s. Schneidt, Karl.

Merbo, Stian, s. Ommerborn, Christ.

Mercator, A., s. Fritzsche, Anna.

Mered, s. Meder, Paul.

Merer, Ka. Em., s. Kaemmerer, Franz.

Merguet, Hugo, Ψ, vergl. Sprachw., Dr. phil., GP. a. D. Dresden-Striesen, Bergmannstr. 19. (Pillau 41.) **B:** Entwicklg d. lateinischen Formenbildg 70; D. Ableitg d. Verbalendgn a. Hilfsverben usw. 71; Lexikon zu den Reden d. Cicero 73/84 IV, zu den Schriften Cäsars u. s. Fortsetzer 84/86, zu den philos. Schriften Ciceros 87/94 III; Handlexikon zu Cicero 05.

Meringer, Rudolf, Ψ, Dr. phil., o. UP., Mitdrsg. d. Zeitschr. „Wörter u. Sachen". Graz, Universitätsstr. 27. ($^{9}/_{3}$ 59.) **B:** Versprechen u. Verlesen 95; Indogerman. Sprachwissenschaft 95, 3. A. 03; Etymologien zum geflochtenen Hause 98; Die Stellung des Bosnischen Hauses und Etymologien zum Hausrath 01; Wörter und Sachen 03—07 V; Das deutsche Haus u. s. Hausrath 06; Aus dem Leben der Sprache 08.

Merk, Emma, s. Haushofer, Emma.

Merkel, Eug., Handelswissf., Hauptlehr. der Handelswissf. a. D. Traunstein i. ObBay., Villa Wartberg. (Mannheim $^{31}/_{5}$ 54.) **B:** Handelsrecht 85; Handelskunde, Bank- u. Börsenwesen 86; Denkrechnen: I. Normalrechnen 92; Normalbuchführung für Kleinkaufleute 92; Sparhaushaltsbuch 94; Mittel u. Wege zur Lösung der soz. Frage 05. ()

Merkel, Friedr., ⚷, Dr. med., o. UP., GMedR., Hrsg. (mit Bonnet) der „Anatom. Hefte". Göttingen. (Nürnberg $^{5}/_{4}$ 45.) **B:** Das Mikroskop u. s. Anwendung 75; Handbuch d. topogr. Anatomie 85; J. Henle 91; Henles Grundriß der Anatomie 01. ()

Merkel, Frl. Helene, Roman, Nov. Leipzig, Davidstr. 10. (ebda.) **B:** Aus alten u. neuen Tagen, Stn. u. Erzn. 07.

Merkel, Paul, Musik, ♪. Leipzig, Kochstr. 49. (Rabenstein, Sa. $^{21}/_{11}$ 63.) **B:** Aussprache u. Deklamation 04; Johan Selmer, c. Lebensbild 04; Theaterzauber, Kom. 08.

Merkel, Rich., PA., Volkskde, Erz., ♛, ⚜, ⊙, Pastor. Leipzig-Sellerhausen, Wurzenerstr. 172. (Plauen i. V. $^{3}/_{12}$ 68.) **B:** D. Väter Glaube, Vst. 98, 2.

A. 07; Pechsiseders Weihnacht, Vst. 99, 3. A. 06; Im Weihnachtsglanze 00, 2. A. 07; Aus protestant. Lager, Lr. u. G. 03; Gerechtigkeit, vogtl. Bauerngesch. 08. H: Vogtländische Monatsbl. 00/01; Protest. Wacht 02/06.

Merker, Paul, Germanistik, Dr. phil. et jur., UDoz. Leipzig, Hardenbergstr. 29. (Dresden $^{24}/_{4}$ 81.) **B:** Studien z. nhd. Lebendichtg 06; D. Strafrecht der altisländ. Grágás 07; Simon Lemnius, e. Humanistenleben 08. H: Grimms deutsche Sagen 08; Otto Ludwigs Heiterethei 09.

Merkle, Sebastian, (k.), Kirchen♛, D., Dr. phil., o. UProf. d. ✝. Würzburg, Sanderring 4. (Ellwangen $^{28}/_{8}$ 62.) **B:** Die ambrosian. Tituli 96; G. Paleottis liter. Nachlaß 97; Concilium Tridentinum I 01; Reformationsgeschichtl. Streitfragen 04; Die theol. Fakultäten u. der relig. Friede 05; Das Konzil von Trient u. die Universitäten 05; Auf den Pfaden des Völkerapostels, Gedächtnisrede auf H. Schell 06; Die kathol. Beurteilg des Aufklärgszeitalters 09; D. kirchl. Aufklärg im kath. Deutschl. 10. MitH: Weltgesch. in Charakterbildern.

Merta, Edler v. Mährentreu, Adalb., Erz., Humor, ⅄, ❁, ObJngen. der österr. Staats-Eisenb. Wien VII, Neubaugürtel 18. (Littau $^{23}/_{4}$ 39.) **B:** Scherzraketen 67.

Mertelmeyer, Bruno, Kultur♛, 𝒻, Dr. jur. Berlin W, Augsburgerstr. 46. **B:** Altmecklenburg 81.

Mertens, Hans Willy, ♅, 𝒻, Nov., Übersetzungen, Hauptlehrer. Weiden b. Cöln a. Rh. (Spich $^{26}/_{5}$ 66.) **B:** Lieder der 2. Frau 87; Leben u. Lieben am Rhein 93, 3. A. 04; Meine Schule, G. 06, 2. A. 07; D. Heilands Erdenwallen, G. 07; Goldene Kindheit, G. 08; Aus des Lebens Tiefe, G. 10.

Mertens, Martin, Ψ, ♛, Dr. phil., GDir. Brühl a. Rh. (Pont $^{10}/_{8}$ 57.) **B:** Quaestiones Ausonianae 80; Hilfsb. f. d. Unterr. in d. alt. Gesch. 90, 14. A. 10, in d. deutsch. Gesch. 96, 16. A. 10; Katalog d. Lehrerbibl. d. Progymn. z. Brühl 96; Ciceros Catilinar. Reden, Text u. Kommentar 99, 3. A. 10; Die höh. Lehranst. z. Brühl während d. Jahre 1783—1821 00; Z. Gesch. d. Gymn. zu Brühl während der J. 1865—1902 02; Bericht für die 8. rhein. Dir.-Vers. über die Sichtung des gesch. Lehrstoffs in Prima 03; E. Kluenens Erl. zu Schillers Maria Stuart in 3. A. bearb. 06, zu Schillers Jungfr. v. Orl. in 6. A. bearb. 07, zu Goethes Herm. u. Dor. in 6. A. bearb. 07, zu Schillers Tell in 8. A. bearb. 08, zu Lessings Minna v. B. in 6. A. bearb. 10; Hist.-polit. ABC-Buch 07.

Merth, Bernh., (k.), 🕮, Jugendschr., Lehr. am Pädagog. Wien. (Neubistritz $^{15}/_{8}$ 64.) **B:** Des östr. Volksschullehrers Freud u. Leid 95; Andenken an m. Schulzeit 00; Kleine Landeskunde v. NÖsterr., 3. A. 03; Stellenwert-Tab. d. Maße, Münzen usw. 06; D. kulturell. Grundlagen u. Ziele d. christl. Lehrer-Organisation in Österr. 08: Sprachübgn f. allg. Volksschulen, Schülerhefte 08; D. deutsche Sprachunterr. in d. Volksschule I 10.

Meru, Johs., ʃ. Müller, Fedor.

Mervarid, ʃ. Scheibe-Mervarid, Luz.

Merwart, Karl, ♅, ♛ u. roman. Ψ, Dr. phil., Prof. Wien XIII/5, Bahnhofstr. 22. (Gora-Kamenka $^{10}/_{4}$ 52.) **B:** Erster Zusammenstoß Polens m. Deutschl. 74; E. grammatikal. Untersuchg üb. die Quatre livres des rois 78; D. Verbalflexion in d. Quatre livres des rois 80; Eine Erzpessimistin 82; Mad. Ackermann 82; Reckenspäße, E. 96; Ferienblüten, G. 02; Der psycholog. Augenblick, Schw. 04.

Merz, Johannes, ♲, Dr. phil., Ob.-Konsistⓡ. Stuttgart, Alexanderstr. 162 II. (Hall i. W. $^{24}/_{2}$ 57.) **B:** Die Bildwerke an der Externe des Augsb. Doms 85; Das ästhet. Formgesetz der Plastik 92; Die Marienkirche in Reutlingen 03.

Merz, John Theodore, ♛, Dr. phil., Privatmann. The Quarries, Newcastle-upon-Tyne, England. (Manchester $^{30}/_{5}$ 40.) **B:** Leibniz 84; History of European thought in the 19th century I 96, 3. A. 08, II 03.

Merzbach, Georg (Pf. Gustav v. der Elbe), medizin. Epigramme, Aphorismen, ♅, 𝒻, 𝒻, Dr. med., Arzt f. Hautkrankh. Berlin W, Neue Winterfeldtstr. 23. (Magdeburg $^{21}/_{7}$ 68.) **B:** D. krankhaften Erscheinungen d. Geschlechtssinnes 09; Zur Psychologie d. Falles Moltke 08.

Merzbacher, Gottfr., Dr. phil., Prof. München, Skellstr. 9. **B:** Aus d. Hochregionen d. Kaukasus 01 II; Vorläufiger Bericht üb. e. zweijährige Forschungsreise im Tian Shan 04; The Tian Shan Mountains in 1902 and 1903 05. ()

Meschede, Fritz von, ʃ. Absshoff, Fritz.

Meschendörfer, Adolf, Nom., Nov., literarhist. u. kunsthist. Kritik, Übersetzg., GP., Chefred. b. Halbmonatsschr. „Die Karpathen". Kronstadt (Brassó), Bahnstr. 1 a. (ebda $^{8}/_{5}$ 77.) **B:** Vorträge üb. Kultur u. Kunst 06; H. v. Kleist als Prosaschriftsteller (magyar.) 06.

Meschler, P. Moritz, SJ. Feldkirch, Vorarlberg. (Brig i. Schw. $^{16}/_{9}$ 30.) **B:** D. Gabe d. Pfingstfestes 87, 6. A. 09; Leben Jesu 90 II, 7. A. 09; D. hl. Aloysius 91, 10. A. 09; Aus d. kathol. Kirchenjahr 05, 3. A. 09; D. göttl. Heiland, e. Lebensbild, 06, 3. A. 10; D. hl. Joseph im Leben Jesu u. der Kirche 07, 3. A. 09; Gesamm. kleinere Schriften: I. Z. Charakterbild Jesu 08, 2.

A. 09, II. Leitgedanken kath. Erziehung 03, 2. A. 09; Aus d. kirchl. Leben 09; Drei Grundlehren d. geistl. Lebens 09; u. a.

Meschwitz, Heinrich, PVL., ♛, 𝒻, ⚲, Jugendschr., Roman, Leutn. a. D. Dresden-Cossebaude. (Dresden $^{15}/_{7}$ 69.) **V:** Boxer u. Blaujacke 00; In Poseidons Lehrstube 02; Auf schmalem Pfad 01/02; Der Kampf um das Teuerste, Dr. 03; Willy Baumann, e. Händlergesch. a. d. Südsee 03; Gesch. des Kgl. sächs. Kadetten- u. Pagenkorps 07; Gesch. d. Dresdner Heide und deren Bevölkerg 10.

Meschwitz, Frl. Rosa, 𝒻, Roman, Malerin. Dresden-Cossebaude. (Dresden.) **V:** Seine Frau 03.

Messer, August, ☪, ⁂, Dr. phil., a. o. UP. Gießen, Bismarckstr. 46. (Mainz $^{11}/_{9}$ 67.) **V:** Reform d. Schulwesens i. Kurfürstentum Mainz unter Emmerich Joseph 97; Quintilian als Didaktiker usw. 97; D. Wirksamkeit d. Apperception in d. persönl. Beziehgn d. Schullebens 99; Krit. Unters. über Denken, Sprechen u. Sprachunterricht 00; D. Reformbewegung auf d. Gebiet d. preuß. Gymnasialwesens v. 1882 bis 1901 01; Kants Ethik 04; Experimentell-psychol. Untersuchgn üb. d. Denken 06; Gesch. d. Gießener Gymn. 08; Empfindg u. Denken 08; Einführg i. d. Erkenntnistheorie 09.

Messer, Max, ⁂, Essay, ♅, ⚲, 𝒻, ⚿, Nov., Rom., Dr. jur., Hof- u. Ger.-Adv. Wien I, Weihburgg. 8. (ebda $^{7}/_{7}$ 75.) **V:** Die mod. Seele 99, 3. A. 02; Wiener Bummelgesch. 00; D. Traum vom Weibe, R. 00; Mod. Essays 01; Variété d. Geistes 01; Max Stirner 06.

Messerer, Otto, Chirurgie, Dr. med., Reg.- u. MedR., HonllP. München, Sophienstr. 1. (Passau $^{31}/_{1}$ 53.) **V:** Über Elastizität u. Festigkeit der menschl. Knochen; Experiment. Untersuchgn üb. Schädelbrüche.

Messerschmidt, Leopold, Ψ, Archäologie, Dr. phil., Kustos b. d. Kgl. Museen zu Berlin. Charlottenburg, Giesebrechtstraße 2. (Berlin $^{29}/_{8}$ 70.) **V:** Die Inschrift der Stele Nabuna'ids, Königs von Babylon 96; Bemerkungen zu den hethitischen Inschriften 98; Mitannistudien 99; Corpus Inscriptionum Hettiticarum 00, Nachträge 02, 06 u. 09; D. Hettiter 02; D. Entzifferg d. Keilschrift 03.

Meßner, Oskar, Psychologie, ☪, Dr. phil., SemLehr. Rorschach, Schweiz. (St. Gallen $^{24}/_{3}$ 78.) **V:** Zur Psychologie des Lesens bei Kindern u. Erwachsenen 04; Kritik der Lehre von der Unterrichtsmethode 05; Grundlinien zur Lehre von den Unterrichtsmethoden 05; Grundzüge e. allg. Pädagogik u. moral. Erziehg 09 II; Lehrb. d. Psychologie 09. ()

Meßner, Paul, (k.), Lit.♛, Kult.♛, ✝, 𝒻, ♅, k. u. k. Hauptm., Konzeptsoffizier im k. u. k. Reichskriegsministerium. Wien I, Goldschmiedg. 10. (Prachatitz i. Böhm. $^{28}/_{8}$ 67.) **V:** J. Meßner 95; Drei deutsche Böhmerwalddichter 01, 2. A. 02. **H:** Ausgew. Werke v. J. Meßner sen. 99 IV.

Metelmann, Diedrich Franz (Pf. Franz Telmann), 𝒻, Kritik, ♅, ⚲, Lit.- u. Kultur♛, **Ue:** F, Feuill.-Red. der „Kiel. N. Nachr.". Kiel, Herderstr. 6 **I.** (ebda $^{26}/_{4}$ 79.) **V:** Sehnsucht, Sk. 04; In der Liebe Land, G. 07, 2. A. 08; Th. J. Curtstory als Dramatiker u. s. Beziehgn zu Gottsched 08; Zur Gesch. des Kieler Stadtklosters 09.

Metis, s. Groner, Auguste.

Metterhausen, Friedrich, ⚲. Bremen, Pfalzburgerstr. 52. **V:** Die Dogmenschieber, e. FastnachtsSchw. 06. ()

Metterhausen, Otto (Pf. Vagel Strauß), 𝒻, Dialekt ♅, Jugdschr., RechngsR. und Bur.-Vorst. am Statist. Amt. Schwerin i. M. (Wittenburg, Meckl. $^{12}/_{8}$ 61.) **V:** Schelmstück' (plattd.) 01; Im Kampf ums Neuland in Südwest 07.

Mettig, Constantin, balt. ♛, Realsch.-ObLehrer. Riga. (Livland $^{20}/_{7}$.$^{1}/_{8}$ 51.) **V:** Gesch. d. Stadt Riga 97; Ill. Führer durch Riga, 7. A. 09; (m. W. Stieda): Schragen d. Gilden u. Ämter d. Stadt Riga bis 1621 96; D. livländ. Schweiz in Wort u. Bild 01; Baltische Städte 05; D. Schragen d. Großen Gilde zu Dorpat 07, hochdeutsche Übers. dess. 08; Peter d. Gr. in Riga 10; Führer durch d. Haus d. Komp. d. Schwarzen Häupter z. Riga 10.

Metz, Frl. Josefa. Berlin u. Bielefeld, Detmolderstr. 4. **V:** Ged. 03; Didi u. Konsorten, Skn. 05; Den König drückt d. Schuh, Msp. 08; Armer kleiner Pierrot, Skn. 08. ()

Metzger, Frau Hermance, geb. Katz (Pf. H. Walther, S. Arnold), 𝒻, Nov. Landau i. Pfalz, Westring 29. (Straßburg i. E. $^{24}/_{9}$ 64.) **V:** Auch eine konventionelle Lüge; Wie Lenchen unter die Haube kam; Auf diesem nicht mehr ungewöhnlichem Wege 85.

Metzger, Ludwig, PVP., ⚿, Red. des „Berlin. Lokalanz." u. des „Tag". Berlin SW, Wilhelmstr. 139. (Landau $^{20}/_{3}$ 52.) ()

Metzler, Ludw., ♅, Pfr., Distriktsschul-Insp. u. Kirchenrat. Kandel i. Rheinpf. (Lobloch i. d. Pfalz $^{22}/_{3}$ 39.) **V:** Der Bogen in Wolken, G. 04.

Meumann, Ernst, ⁂, Dr. phil., o. UP., Hrsg. d. „Zeitschr. für pädagog. Psychologie u. experimentelle Pädagogik" u. d. „Archivs für die gesamte Psychologie". Leipzig. ($^{29}/_{8}$ 62.) **V:** Die Entstehung der ersten Wortbedeutungen beim Kinde 02, 2. A. 08; Üb. Ökonomie u. Technik d.

Gedächtn. 03, 2. A. 08; D. Sprache d. Kindes 03; Üb. ein. Grundfragen d. Psychol. d. Übgsphänomene u. Bereiche des Gedächtn. (m. E. Ebert) 04; Haus- u. Schularbeit 04; Vorlesgn z. Einführg in die experimentelle Pädagogik u. ihre psycholog. Grundlagen 07 II; Einführg in d. Ästhetik d. Gegenw. 08; Intelligenz u. Wille 08. H: Samlg v. Abhandlgn z. psycholog. Pädagogik 04 ff.; Pädagogische Monographien 07 ff.

Meunier, Winand Hubert, (k.), Homiletik, Kirchenrecht, Dr. theol., Pfr. Nellinghausen b. Essen a. Ruhr. (Aachen $^{18}/_{4}$ 53.) B: Lehre vom Predigtthema 92; D. kirchl. Begräbniswesen m. bes. Berücksicht. d. Erzdiözese Cöln 00; D. Werk d. hl. Kindheit Jesu 03, 2. A. 08; Schule u. Elternh. 04; D. Lehrmethode i. Katechismusunterrichte 05; D. Alkoholfrage auf d. Kanzel 09.

Meurer, Christ., Kirchen- u. Völkerrecht, Rechts⁂, Dr. jur. et phil., o. UProf. Würzburg, Lessingstr. 1. (Camberg $^{20}/_{1}$ 56.) B: Begriff des kirchlichen Strafvergehens 82; Begriff u. Eigentümer d. hl. Sachen 85 II; Verhältnis d. Schillerschen zur Kantschen Ethik, 2. A. 86; Völkerrechtl. Schiedsgerichte 90; Landesherrl. Ehescheidungsrecht 91; Zehnt- u. Bodenzinsrecht in Bayern 98; D. bayer. Amortisationsrecht u. f. Reform 99; Bayer. Kirchenvermögensrecht 99/00 II; Aufbesserungsrecht u. Aufbesserungspolitik auf d. Gebiete d. bayer. Pfründewes. 00; D. jurist. Personen n. deutsch. Reichsrecht 01; Übersicht üb. d. Arbeiten d. Haager Friedens-Konferenz, insbes. das Abkommen z. friedlichen Erledigg internat. Streitfälle, Rektoratsrede 03; Die Haager Friedenskonferenz: I. Friedensrecht 05, II. Kriegsrecht 07; Die Genfer Konvention u. ihre Reform 06; D. neue Genfer Konvention 07; Luftschiffahrtsrecht 09; Grundfragen aus dem Entwurf e. bayer. Kirchengemeindeordng 09; Kirchenstiftg u. Kirchengemeinde 10; D. Gehaltsrecht d. Pfarrer in Preußen 10; D. Aufbessergsproblem auf dem Pfründegebiet 10.

Meurer, Julius, alpine Lit., k. k. Rittmstr. a. D., Dir.-Rat. Meran. (Leipzig $^{13}/_{1}$ 38.) B: Spirit.-philos. Reflex. 71; Handb. d. Alpinen Sport 82; Ill. Führer durch d. Ortler-Alpen 84, 96; Führer durch d. Dolomiten, 4. A. 85; Ill. Führer dch. d. Hochalpen Österr., I: Westtirol u. Vorarlberg 85, II: Osttirol, Pinzgau u. d. Dolomiten 86, III: Alpen von Salzburg, Ob Österr., Steiermark, Kärnten, Krain, Küstenland u. Berchtesgadener Land 87; Distanz- und Reisekarte v. Tirol, Vorarlberg u. d. Dolomiten 86, 4. A. 98; Distanz- u. Reisekarte d. östl. Alpengebiete Österr. 87, 3. A. 96; Karte d. Schutzhäuser usw. in d. österr. u. deutsch. Alpen 87; Ill. Führer dch. Österr.-Ung. I 88; Ill. Führer durch Salzburg u. d. Berchtesgadener Land 89, 2. A. 95; Ill. Führer durch Wien 89, 5. A. 97; Führer f. Campiglio Arco Riva u. Garda-See 89; Ill. Führer durch die Dolomiten 90; Touristen- u. Distanzkarten d. österr. Alpen, 11. Bl. 90/03; Illustr. Guide to Vienna 91; Guide illustré dans Vienne 91, 2. A. 98; Alpenlandschaften 91/99 II; Ill. Führer durch d. Ostalpen, I. Westl. Teil 92, II. Östl. Teil 93; Katechism. f. Bergsteiger 92; Der Bergsteiger im Hochgeb. 93: Kl. ill. Führ. durch d. Dolomiten 93; Burgen u. Schlösser in Österr. 93; Ill. Führer a. d. k. k. österr. Staatsbahnen, 27 Hefte 93/95; Ill. Führ. durch d. Ortlergruppe 96; Ill. Führ. durch d. Pustertal, Dolomittäler, Glockner-Venediger, Zillertal 98; Tiroler Stationen- u. Touren-Tabellen Ill. Führ. auf d. Brennerbahn 00; Ill. Führer durch Tirol u. Vorarlberg 02; Rußs.-jap. Krieg u. Weltfrieden, 1. u. 2. A. 05; Weltreisebilder 06.

Meurer, Karl, neuere Ψ, Dr. phil., Prof., GObLehrer. Cöln a. Rh., Siebenburgen 20. (Mayen $^{15}/_{5}$ 46.) B: Franz. Synonymik 78/07, 5. A.; Engl. Synonymik 79/10, 5. A.; Shakesp.-Leseb. 79/90, 2. A.; Engl. Vokabularium, Ausg. A u. B 83; Franz. Lesebuch I 83, 5. A. 94, II 84, 3. A. 96; Franz. Wiederholungsgrammat. 90, 3. A. 06; Engl. Wiederholungsgrammat. 95/10, 2. A.; Franz. Vokabul. u. Phraseol. 96/07, 4. A.; Engl. Vokabularium u. Phraseol. 97/02, 2. A. H: Shakesp. f. Schulen: I. The Merchant of Venice 80, 2. A. 90, II. Julius Caesar 81, 2. A. 90; III. Macbeth 82, 2. A. 90; Byron, The Prisoner of Chillon 81; Dickens, The Cricket on the Hearth 90; Macaulay, Hist. of England, Ausw. f. Schulen 90.

Meusch, Karl, Lehr. Höch st a. M., Königsteinerstr. 56. (Nassau $^{2}/_{1}$ 64.) B: Deutschl. Trauertage, G. 89; Wilhelm II. 89; Lesefrüchte üb. Unterrichtsgegenstände u. deren Behandlg in d. Volksch. 90; Aufgaben aus der Invaliditäts- und Altersversich. 91, 2. A. 95.

Meusel, Friedrich, neuere ♔, Dr. phil., Doz. am Viktoria-Lyceum. Berlin-Friedenau, Sponholzstr. 35. (Berlin $^{30}/_{3}$ 81.) B: Burkes Schriften gegen die französ. Revolution 04. H: Fr. Aug. Ludw. v. d. Marwitz, e. märk. Edelmann i. Zus. d. Befreigskriege I 08, II, 1—2 10; Vom Leben am preuß. Hofe 1815—52 (m. Luise v. d. Marwitz), 08.

Meusel, Heinr., klass. Ψ, Dr. phil., GRegR., GymnDir. a. D. Fürstenwalde, Schützenstr. 6. (Zahna $^{18}/_{2}$ 44.) B: Lex. Caesarianum I 87, II 93; Coniectur. Cae. 94. H: Pseudo-Callisthenes 71; Caesar, Bell. Gall., Krit. Ausg. 94; dass.,

Schulausg. 94, 2. A. 08; Harre, Lat. Schulgramm. I 5. A. 06, II 4. A. 07; Harre, Kl. lat. Schulgramm., 3. A. 08; Harre, Lat. Wortfde, 4. A. 07; Harre, Hauptregeln d. latein. Syntax, 16. A. 06; Caesar, Bell. civ., erklärt v. Fr. Kraner, 11. A. 06; Caesar, Bell. civ., Textausg. 06.

Meuß, Johann Friedrich, Marine, Kapitän zur See z. D., ObBlioth. d. Reichs-Marineamts. Charlottenburg, Neue Kantstr. 18. (Rathenow $^{25}/_{10}$ 52.) **B:** Leitfaden f. d. Unterr. in d. Navigation 93; Frankreich, d. Flotte (m. † Vizeadmiral C. F. Batsch) 00.

Méville, Henri de (Pſ. Harry Held), Marine, Segelsport, ⚓, 🏏. Berlin O, Krautstr. 39 I. (ebda $^{17}/_{3}$ 71.) **B:** Volle Segel 98; Um d. Erde mit S.M.S. „Leipzig" 99; Schwarz-weiß-rot 01; Deutsch-Nautischer Allmanach 02, dto. 03; Auf Back u. Schanze; D. Handelsmarine u. i. Laufbahnen 03; Motoryachten, Einrichtg u. Handhabg 07; Taschenbuch d. Navigation f. Motorboot-Führer 08.

Mewis, Frl. Marianne (Pſ. Marianne Wittich), Roman, Nov., Humor. Auf Reisen; Adr.: Carl Reißner, Dresden-A. 19. (Arnsfelde $^{6}/_{12}$ 66.) **B:** Vineta, R. 01; D. Sonntagsmann, R. 03; Die Einfältigen, Nn. u. Stn. 04; Die Grenzwarte, R. 05; Der große Pan, R., 1. u. 2. A. 08; Mettes Kinder, R. 09; Peter Bröms, R. 10.

Mey, Kurt, Musikästhetik, Musik🎼, Wagneriana, Privatgelehrt. Dresden, Nürnbergerstr. 14. (ebda $^{24}/_{6}$ 64.) **B:** D. Meistergesang in Gesch. u. Kunst 92, Neuausg. 01; Die Musik als tönende Weltidee, I: Die metaphys. Urgesetze d. Melodik 01.

Meyenberg, Alb., ✝, Prof. u. Can., Red. d. „Schweizerischen Kirchenzeitung". Luzern. (ebda $^{9}/_{11}$ 61.) **B:** Homiletisch-katechetische Studien 92, 6. A. 08, 1. Ergänz.-Bd. 07; Ob wir ihn finden? 07; Wartburg-Fahrten, 1.—3. A. 09; u. a. ()

Meyer, Ad. Bernh., Ψ, Anthr., Ethn., Vor- u. Frühgesch., Mus.- u. Bibl.-Wesen, Ψ, Dr. med., GHofR., früher Dir. d. Zool. u. Anthr.-Ethn. Mus. Dresden. Berlin W 10, Hohenzollernstr. 17. (Hamburg $^{11}/_{10}$ 40.) **B:** Hemmungsnerven des Herzens 69; Darwin u. Wallace 70; Tagebücher Neu-Guinea 75; Mitteilgn aus d. Zool. Mus. 75/78 III; Negritos d. Philippinen 78; Index zu Reichenbachs Werk. 79; Abb. v. Vogelskelett. 79/97 II; Führer Zool. Mus. Dresden 81; Publ. Ethn. Mus. 81/03 XIV; Künstl. deform. Schädel 81; Hirschgeweih-Slg. in Moritzburg 81/87 II; Philippinen-Typen 84/04 III; Gräberfeld Hallstadt 84; Gurina Obergailtal 85; Ornithol. Jahresberichte 86/96 X; Auer-, Birk- u. Rackelwild 87; Abh. u. Ber. d. Zoolog. u. A.-E. Mus. Dr. 86/03 X; Celebes-Typen 89; Papua-Typ. 94/00 II; Birds of Celebes 98 II; Katalog d. Handbibl. d. Zool. u. A.-E. Mus. 98; Distribution of Negritos 99; Studies of the Museums and kindred Institutions of New York etc. 05; Amerikanische Bibliotheken u. ihre Bestrebgn 06; Römerstadt Agunt 08. **U:** Wallace, Malay. Archipel 69 II; Beitr. z. nat. Zuchtwahl 70; Geogr. Zool. 76 II; Sclater, Geogr. Verbreitung der Tiere 75; Gedanken einer Hummel 77.

Meyer, Albert, Handel, ⚖, Dr. jur. et cam., Red. der „Neuen Züricher Zeitg". Zürich. (ebda $^{13}/_{3}$ 70.) **B:** Verbrechen im Kanton Zürich 95.

Meyer, Alfred Richard (Pſ. Alfons Thurandt), 🖋, Skizze, Nov., Roman, Kritik. Berlin-Wilmersdorf, Kaiserpl. 16. (Schwerin i. M. $^{4}/_{8}$ 82.) **B:** Vicky, Verse 02; D. Ebernburg, N. 03; Colombine, e. Sommernachtstraum, Sc. 04, 2. A. 05; Zwisch. Sorgen u. Särgen, G. 06; Gerasselt, N. 06, 3. T. 07; Nachtsonette 06; Berlin, impressionist. Sonettenkranz 07, 4. A. 08; Ahrenshooper Abende, lyr. Pastelle 07; Barnim, Finale a. d. Frauengefängnis 08; Fiasko, lust. Gesch. 08. **U:** Oden Friedrichs d. Gr. im Versmaß d. Originals 08. **H:** Lyrische Flugblätter 07/08. ()

Meyer, Arnold, ✝, D., o. UProf. Zürich, Hadlaubstr. 56. (Wesel a. Rh. $^{9}/_{8}$ 61.) **B:** Jesu Muttersprache 96; Mod. Forschg üb. die Geschichte d. Urchristentums 98; Theol. Wissenschaft u. kirchl. Bedürfnisse 03; Die Auferstehung Christi 05; D. Leben nach d. Evangelium Jesu 05; Wer hat d. Christentum begründet, Jesus od. Paulus? 07; D. geistige Leben des Studenten außerhalb d. Fachstudiums 09. ()

Meyer, Arnold Oskar, 🜲, Dr. phil., Prof., UDoz. Rostock, Augustinstr. 54. (Breslau $^{20}/_{10}$ 77.) **B:** Engl. Diplomatie in Deutschland z. Z. Eduards VI. u. Mariens 00; Studien z. Vorgesch. d. Reformation 03; Clemens VIII. u. Jakob I. v. England 04; England u. d. kath. Kirche unter Elisabeth 10. **U:** Longfellow, Evangeline 98.

Meyer, Arthur, 🜍, Dr. phil., o. UPr., Dir. des Bot. Gartens u. Bot. Instituts, Mitgl. d. Reichsgesundheitsrates. Marburg i. Hess., Biegenweg 38. (Langensalza $^{17}/_{3}$ 50.) **B:** Chlorophyllkorn 83; Handb. der qualitativen chem. Analyse f. Apotheker 84; Wissensch. Droguende 91; Untersuchungen üb. d. Stärkekörner 95; Erstes mikroskop. Praktikum 98, 2. A. 07; Grundlagen u. Methoden f. d. mikrosk. Untersuchg von Pflanzenpulvern 00; Praktikum der botan. Bakterienkde 03. **H:** (m. K. Schumann) Atlas d. offizinellen Pflanzen 93 f.

Meyer, Bruno, Kunst🜲, Photographie, 𝔅, Ethik, 𝒻, Dr. phil., ThSchP. Berlin

S 59, Urbanstr. 64. (Kempen $^{28}|_{6}$ 40.) **B:** De Niobidarum compositione 64; D. Ästhetische als Erziehungsmittel u. Unterrichtsgegenstand 68; Aus d. ästhet. Pädagogik 73; Shakespeare-Galerie 74; Studien u. Kritiken 77; Dürers vier Holzschnittfolgen 86 (auch einzeln); D. ethische Wert der Welt d. Schönen 94; Was nun? 96; Photogr. Kunstbilder 99, 02, 04, 06; D. Reprod. im 19. Jahrh. mit Einschl. d. Photogr. 01; Sachverständ. u. DRP. 64806 02; D. neue photograph. Schutzgesetz 03; Zur Frage d. Photographieschutzes 03; Weibl. Schönheit (mit H. L. v. Jan) 03, 2. A. 04; La grâce feminine (dgl.) 04; D. lebende Modell (dgl.) 04 II; Die Schönheit des menschl. Körpers (mit mehreren) 04; Weibliche Grazie (dgl.) 04/05 V; Confessionelle oder weltliche Schule? (mit A. Döring u. R. Penzig) 05; Sittlichkeitsverbrechen? 10. **H:** Ergänzgsblätter (z. Meyers Konv.-Lex.) 68—71; Deutsche Warte 71 bis 75.

Meyer, Frau Cäcilie (Pf. Magdalena Heeke), ACV., DSch., ♀, Nov., Hrsgin v. „Centralblatt des Verb. f. Hauswirtschaftl. Frauenbildg". Osnabrück, Möserstr. 20. (Moheliew a. D. $^{24}|_{12}$ 76.) **B:** Leuchtender Mohn, G. 04, 2. A.; Osnabrücker histor. Kochbuch; Zwei, die mit dem Schicksal rangen, R. II.

Meyer, Christian, ♔, **Dr. phil.,** K. preuß. Archivar I. Kl. a. D., Hrsg. d. „Quellen u. Forschgn zur Deutsch., insbes. Hohenzoll. Gesch." (n. F. d. „Hohenzoll. Forschungen"). München, Fürstenfelderstr. 9. (Lichtenau $^{21}|_{8}$ 42.) **B:** Gesch. d. Landes Posen 81; Herkunft der Burggrafen von Nürnberg 89; Gesch. d. Prov. Posen 91; Augsb. Studien 94; Bayern vor 100 Jahren 00; Biogr. u. kulturgesch. Essays 01; Wie Bayern e. mod. Staat wurde 03; Reformat., Gegenreformat. u. Aufklärg i. Österr.; D. „Ehre" im Lichte vergangener Zeit; Beiträge z. ältest. Verfassungs- u. Gewerbegesch. d. Stadt Augsb.; D. Deutsch. d. Prov. Posen gegenüb. dem polnischen Aufstand des Jahres 1848 04; Die Erhebg Bayerns z. Königreich 06; Altreichsstädt. Kulturstudien 06; Friedrich d. Gr. u. d. Netzedistrikt 06; Die letzten Zeiten d. freien Reichsstadt Augsburg u. ihr Übergang an d. Krone Bayern 06; Zur Gesch. d. deutsch. Adels 06; Z. Gesch. d. deutsch. Bauernstandes 06; Z. Gesch. d. deutsch. Arbeiterstandes 06; Bayreuther Erinnergn 06; Gesch. d. St. Augsburg 07; Gesch. der Burggrafschaft Nürnberg 08; Gesch. Frankens 09; D. Erhebg Österreichs, insbes. Tirols 1809 09. **H:** Stadtbuch v. Augsburg 72; Selbstbiogr. d. E. Holl 73, u. A. 10; Urkdnb. d. Stadt Augsburg 74/79; Gedenkb. d. Ritters Ludwig d. Alt. v. Eyb 90; Quellen z. Gesch. v. Bayreuth 94, Hof 94/98, Kulmbach u. der Plassenburg 95; Ausgew. Selbstbiogr. aus dem 15.—17. Jahrh. 97; Briefe aus d. Zeit d. 1. schles. Krieges 02; Chronik d. Familie Fugger v. J. 1599 02; Chronik d. Stadt Weißenburg i. B. 04.

Meyer, Eduard, ♔, **Dr. phil., Dr. of** Letters, o. UP. Groß-Lichterfelde, Mommsenstr. 7. (Hamburg $^{25}|_{1}$ 55.) **B:** Gesch. d. Altertums 84/02 V, 2. A. 107/09; Geschichte der alten Ägypter 87; Forschungen zur alten Gesch. 92/99 II; Untersz. Gesch. d. Graechen 94; Wirtsch. Entwicklg d. Altert. 95; Entstehg d. Judentums 96; Zur Theorie u. Methodik der Gesch. 02; Ägyptische Chronologie 04; Die Israeliten u. ihre Nachbarstämme 06; Sumerier u. Semiten in Babylonien 06. ( )

Meyer, Erich, Roman, ✓, ♔, **Dr.** phil., Prof., Dir. d. Höh. Mädch Sch. Berlin-Grunewald, Siemensstr. 16. (Berlin $^{10}|_{5}$ 62.) **B:** Recht d. Gegenw., R. 90; Eifersucht d. Seelen, R. 92; Maria, Landgräfin v. Hessen 94; Entwicklg d. franz. Lit. seit 1830 98; D. Gräfin v. Lafayette 05. **H:** Sarcey 99; Augier 01. **Ue:** Montesquieu 04; Montaigne 05; Furetière 05. ( )

Meyer, Erich (Pf. Erich Menzel, Ypsilon), ✓, Humor u. Satire, Versicherungsbeamter. Elmen-Groß Salze, Damenstr. 6 e. (Magdeburg $^{12}|_{3}$ 63.)

Meyer, Eugen, Wärmekraftmaschinen, Technische Mechanik, Dr. phil., ThSch B. u. a. o. UP. Charlottenburg, Neue Kantstr. 15. (Stuttgart-Berg $^{14}|_{5}$ 68.)

Meyer, Franz Sales, Kunstgew., Prof. d. Kunstgewerbesch. Karlsruhe i. B., Nowacks-Anlage 11. (Kenzingen $^{9}|_{12}$ 49.) **B:** Fachschriften. ( )

Meyer, Friedrich, Bibliographie, Buchhändler u. Antiquar. Leipzig, Teubnerstr. 16. (Friedberg i. H. $^{19}|_{3}$ 68.) **B:** Verzeichn. e. Heinrich Heine-Bibliothek 05, Register u. Ergänzg 10; Verzeichn. einer Goethe-Bibliothek 08; Üb. Goethes letzte Tage 08.

Meyer, Friedrich, †, Homiletik, D., GKirchenR., Superintend. u. Stadtpfarr. Zwickau i. Sachsen. (Annaberg $^{20}|_{10}$ 40.) **B:** Predigten. ( )

Meyer, George, Heilkunde, **Dr. med.,** Prof., Prakt. Arzt, MitHrsg. d. „Zeitschr. f. Krebsforschg" (s. 04), Hrsg. d. Internat. Monatschr. „Cancer" (s. 08). Berlin W 10, Bendlerstr. 13. (ebda $^{13}|_{7}$ 60.) **B:** Medizin. Führer durch Berl. 90; Rettgs-Gesellsch. u. Samariter-Unterr. i. vor. Jahrh.; D. Samariter- u. Rettgswes. i. Deutsch. Reiche 97/00 II; Sanitäre Einrichtgn in London 98. **H:** Handb. d. Krankenversorgg u. Krankenpflege (m. zahlr. Mitarb. i. Ge-

meinschaft mit G. Liebe u. P. Jacobsohn) 98/02; Deutsch. Kalend. f. Krankenpfleger u. Krankenpflegerinnen 98/03; D. soziale Bedeutg b. Medizin 00; Erste ärztl. Hilfe b. plötzl. Erkrankungen u. Unfällen 03, 05; Das Rettungs- u. Krankenbeförderungswesen im Deutsch. Reiche 06; D. soz. Bedeutg b. Rettgswesens (m. S. Alexander) 06; D. Entwicklg b. Rettgswesens im Deutsch. Reiche 08.

Meyer, Gustav (Meyer-Meyrink), Nov., **Ue:** E. München, Beichstr. 9. (Wien $^{19}/_{1}$ 68.) **B:** D. heiße Soldat u. a. Geschn. 03, 7. Tausf.: Orchideen, seltsame Geschn. 04, 6. Tausf., D. Wachsfigurenkabinett, sonderbare Geschn. 07, 4. Tausf.; Jörn Uhl u. Hilligenlei, 2 Parod. 07, 10. Tausf. **Ue:** Die Wissenschaft des Atems (u. d. Ps. Kama); Charles Dickens' sämtl. Werke.

Meyer, Gustav Eduard, ✝, Volksschr.-Lehr. Bankau b. Danzig. (Kniebau b. Dirschau $^{17}/_{1}$ 49.) **B:** Die Grundgedanken der bibl. Gesch. 85, 3. A. 96; Die Hauptgedanken v. Luthers Katechism. 86; Geburtstag Kaiser Wilh. II. I 89, 3. A. 01, II 03, III 05; Gedächtnis Kais. Wilh. I. 89; Gedächtn. Kaiser Friedr. III. 89; Z. Silberhochzeit unseres Kaiserpaares 06; Die geschichtl. Gedenktage in d. Schule 06; Jugendbilder aus der Ostmark 09. ()

Meyer, Hans, ⊜, Dr. jur. et phil. h. c., Prof., GhofR., Chef des Bibliographischn. Inst. Leipzig, Täubchenweg 17. (Hildburghausen $^{22}/_{3}$ 58.) **B:** Gesch. d. Straßburg. Goldschmiedezunft 81; E. Weltreise 84; Z. Schneedom d. Kilimandscharo 88; Ostafrik. Gletscherfahrten 90; D. Insel Tenerife 96; D. Kilimandscharo 00; D. Eisenbahnen im trop. Afrika 02; D. Eiszeit in d. Tropen 04; In den Hoch-Anden von Ecuador, mit Bilderatlas 07. **H:** Deutsch. Volkstum (m. and.) 98, u. A. 03; D. deutsche Kolonialreich (m. and.) 09 u. 10.

Meyer, Hans Georg, ✠, **Ue:** AltG, Dr. phil., Prof. a. Gymn. z. grauen Kloster. Berlin N, Lottumstr. 4. (ebda $^{11}/_{11}$ 49.) **B:** D. richtige Berliner in Wörtern u. Redensarten 78, 6. A. 04: Preuß. Festspiele f. Schulen 89; Gedichte 98; Eros u. Psyche, E. 99, 4. A. 02. **Ue:** Homers Odyssee 05; Homers Ilias 07.

Meyer, Heinr. (Ps. Meyer-Benfey), 𝒻, Dr. phil., Assistent am Grimmschen Wörterb. Göttingen, Obere Karspüle 45. (Liebenburg $^{14}/_{3}$ 69.) **B:** D. Sprache d. Buren 01; Mod. Religion 02; Die mod. Liter. u. d. Sittlichkeit 02; Lucinde u. Lex Heinze 03; Herder u. Kant 04; Friedr. Naumann 04; Heinrich Heine 07; Josef Frhr. v. Eichendorff 08; D. sittlichen Grundlagen d. Ehe 09. **H:** Herder, Wke. I (in Kürschners D. Nat.-Lit.); Naumann-Buch 03; Tolstoi-Buch 06; Mhd. Übgsstücke 09. ()

Meyer, Herbert, deutsch. Recht, Dr. jur., v. UP. Breslau XVI, Parkstr. 25. (ebda $^{10}/_{2}$ 75.) **B:** Der Turnerschafter 98, 10. A. 08; Die Einkindschaft 00; Entwerung und Eigentum im deutsch. Fahrnisrecht 02; Neuere Satzung v. Fahrnis u. Schiffen 03; Scheinbare Bestandteile e. Grundstücks 05; D. Publizitätsprinzip im deutsch. bürg. Recht 09.

Meyer, Herrmann, Völkerkde, Dr. phil., Mitinh. d. Bibliogr. Inst. Leipzig, Täubchenweg 17. (Hildburghausen $^{11}/_{1}$ 71.) **B:** Pfeil u. Bogen i. Zentralbrasilien 95: Tagebuch meiner Brasilienreise 97; Meine Reise nach den deutsch. Kolonien in Rio Grande do Sul 99; D. Privatkolonien von Dr. H. M. in Rio Grande do Sul 01; Calchaquiurnen 08; u. a.

Meyer, Joh. Georg, BJ & SV., ⚓, Erdkde, Dr. phil. Finkenau b. Coburg. (Königsberg i. Pr. $^{2}/_{3}$ 56.) **B:** D. Kalk von Pafrath 80; Erdkde, Geographie u. Geologie 89; D. soziale Entwicklg d. Menschengeschlechts 90; Üb. den Unterschied zw. Naturgesetz u. Sittengesetz 91; Telaetia od. d. Weltknoten 94; Kronos od. Seele u. Welt 96, 2. A. 05; H. Credners Elemente d. Geologie 97; D. natürl. System d. Wissenschaften 99; D. Kulturgesch. im Lichte d. Darwinschen Lehre 04; Staat u. Gesellschaft 05; Am Krankenlager deutsch. Wissenschaft 05: D. neue Schlemihl, R. 05; Schloß Hausburg, Erz. 07; Zeit u. Ewigkeit 09.

Meyer, Frau Johanna, 𝒻, ✠, **Ue:** IF, Rezitatorin, Lehrerin. Charlottenburg, Schillerstr. 23. (Berlin $^{13}/_{1}$ 74.)

Meyer, Johannes, ✝, Rektor d. städt. Bürger- (Mittel-) Schule für Mädchen, Mithrsg. d. „Blätter f. d. Fortbildg des Lehrers u. der Lehrerin". Crefeld, Nordstraße 3. (Gr.-Mimmelage $^{5}/_{11}$ 54.) **B:** Lehr- u. Übungsbuch für Rechtschreibung 80, 23. A. 10; Kl. Heimatkunde v. Hannov. 80, 8. A. 10; Method. Leitf. f. Rechtschreibung 80, 7. A. 08; Niemeyers pädag. Schriften 88 II, 2. A. 03; Deutsch. Sprachbuch 88, 27. A. 10; Kl. deutsch. Sprachb. 88, 7. A. 09; Deutsch. Sprachübungen 88, 4. A. 09; Deutsch. Literaturkde f. höh. u. mittlere Mädchensch. 96, 4. A. 09; Deutsch. Kulturgesch. 01 IV, 3. A. 09; Abweichgn d. neuen v. d. alt. Rechtschreibg 02, 28. A. 10; D. Kindes erst. Sprachb. 02, 2. A. 07; Deutsch. Sprachb., Ausg. B 02, 8. A. 10; Kl. deutsch. Sprachb., Ausg. B 02, 12. A. 10; Sprachübgn, Ausg. B 02, 4. A. 10; Lehr- u. Übungsb. f. Rechtschreibg, Ausg. B 02, 5. A. 10; Evang. Religionsbuch (m. H. Gottschalk), Ausg. A—F 02, 4. A. 09; Aus d. deutsch. Lit. I 05, II 06, III 07, IV 08, V 09; Einführg in d. deutsche Lit. I 05, II 06, III 07, IV 08, V 09; D. neudeutsche Dichtg 04.

Meyer, Joseph, ⚒, k. k. RegR. Wien IV, Heumühlg. 18. (ebda $^{1}/_{7}$ 34). V: D. Geld 72; Das Münzwesen auf einheitlicher Grundlage 76; Ein Beitrag z. Valutaregulierung in Öst.-Ung. 77; Zur Währungsfrage 80; Beitrag zur Lösung d. Währgsproblems 87; Die Amtsinstruktion f. d. k. k. öff. UBibliothek. in Prag 98.

Meyer, Julius, ♅, Humoreske, Dir. d. Stadt-Diskonto-Bank. Riga. (Göttingen $^{12}/_{12}$ 46.) V: Durstige Lieder 76; Irung u. Irminfried 80; Juchheidi! Neue durstige Lr. 00. **Ue:** Aus 17 Zungen, Lr. u. G. 74. ()

Meyer, Karl, deutsche Lit., Dr. phil., Bibliothekar an der Kgl. u. Prov.-Bibl. Hannover, Wiesenstr. 62. (Heinde $^{25}/_{4}$ 62.) V: Meister Altswert 89. ()

Meyer, Karl, ♕, ◍, Lehrer a. D. Nordhausen a. H. V: Gesch. d. Klosters Ilfeld 97; Gesch. d. Burg Honstein 97; Gesch. d. Burg Questenberg 98; Gesch. d. Klosters Himmelgarten; Nordhausen als Festung; Lebensbild d. Königin Mathilde, 2. A. 88; Nordhieser Schnurren 80—96 IV; Heimatskde v. Nordhausen, 8. A. 03; Heimatskde d. Grafsch. Hohenstein 97; Heimatskde d. Kreises Sangerhausen 99; D. Helmegau (m. Nackwitz) 88; Führer über d. Kyffhäusergeb., 6. A. 96; Kyffhäuser Sagenstrauß 91; Kl. Chronik d. Amtes Heringen 73; Chronik d. Kreises Sangerhausen 92; Heimatskde d. St. Sangerhausen (m. Schmidt); Beitr. z. Gesch. d. gold. Aue 76; Aufsätze z. Nordhäuser Geschichte 03; Gesch. d. Nordhäuser Branntweins 07; Gesch. d. Schlosses Stiege 09; Gesch. d. Ebersburg, 3. A. 10.

Meyer, Kurt (Pf. Kurt Rotermund), Essay. Wolfenbüttel, Rosenwall 10. (ebda $^{16}/_{3}$ 84.) V: Lessingspiele 04; Johannes Schlaf 06; Dunkle Nächte, G. 07; Knut Hamsun 07. ()

Meyer, Lothar, 🖋, ✉, Dr. phil., Chefred. d. „Landlexikon". Groß-Lichterfelde O, Mittelstr. 22. (Slawentzitz $^{31}/_{7}$ 65.) V: Skizzen v. einer landw. Reise in Nord-Frankreich, Süd-England u. den Kanalinseln 99; D. ewige Roggenbau (Immergrün), Bedinggn u. Rentabilität 07; Ernte u. Aufbewahrg d. landwirtschaftl. Kulturpflanzen 09.

Meyer, M. Wilh., 🔪, ∩, ⛰, 🖋, Naturwiss., Dr. phil. Meran, Villa Alpenheim. (Braunschweig $^{16}/_{2}$ 53) V: Selbstbiogr. v. Himmel 77; Kosmograph. Skizzenbuch 79; Spaziergänge durch das Reich d. Sterne 84; Königin d. Tages u. ihre Familie 85, 2. A. 00; Kosmische Weltansichten 86; Auf d. Sternwarte 87; Lebensgesch. d. Gestirne 87, 3. A. 98; D. Entstehg d. Erde u. d. Irdischen 88, 5. A. 03; Mußestunden e. Naturfreundes 91; Das Weltgebäude 97, 2. A. 08; Der Untergang der Erde u. d. kosmischen Katastrophen 02, 3. A. 04; Die Naturkräfte 03; Von Saint Pierre bis Karlsbad 03, 2. A. u. d. Tit.: Im Bannkreis der Vulkane 07; Bis ans Ende d. Welt, Dr. 03; Weltuntergang 04; Weltschöpfung 04, 12. A. 07; Sonne und Sterne 05; Das Rätsel der Erdpole 06; Ägyptische Finsternis 07; Kometen u. Meteore 07; Vom Himmel u. der Erde 07; D. neue Stern, N. 07; Erdbeben u. Vulkane 08; Wie ich der Urania-Meyer wurde, Erz. 08; D. Mond 09; Bewohnte Welten 09; Die Welt der Planeten 10; Sammlg populärer Schriften, 31 Hefte. H: Diesterweg, Himmelskunde, 21. A. 09.

Meyer, Frau Maidy, geb. Koch (Pf. Maidy Koch), ♅, O. Riegeli. Breisgau. (Freiburg i. B. $^{12}/_{6}$ 75.) V: Gerlind, Dichtg 99; Dämmerung, G. 00; Magd. v. Sydow, Dr. 00; Jos Fritz, Dchtg. 00; Ein Totentanz, Dr. 01; Arnold Böcklin, G. 02; König Enzios Tod, Dchtg. 10.

Meyer, Frl. Martha (Pf. M. Folkart, Erich Frey), Nov., Erz., Mode, Aufsätze, 🖋. Berlin-Wilmersdorf, Güntzelstr. 29. V: Das liebe Ich, Nn. 03.

Meyer, Matthias, AEV., 🏴, ◍, △, Schulinsp., Red. d. Zeitschr. „Das Schulzimmer". Hamburg 30, Moltkestr. 6. (ebda $^{19}/_{11}$ 59.) V: D. Lieder der letzten Rodensteiner 86; Einführg i. d. deutsche Lit. 90; Sport u. Schule 97; Hamb. Schulbauprogr. (mit G. Vollers) 01, 2. A. 04; D. Schulstätten d. Zukunft 03; Deutschland, geogr. Charakterbild. 05; Handels- u. Wirtschaftsgeographie, I. Südamerika (m. F. Heinemann) 06, 2. A. 08.

Meyer, Maximilian Wolfgang (Meyer-Heydenhagen), VB., Politik, ♅, Red. a. d. „St. Petersburger Ztg.", deutschnat. Auslandberichterstatter. St. Petersburg, Moika 8, 90. (ebda $^{9}/_{8}$ 77.)

Meyer, Osk., Bibliogr., Ψ, Dr. phil., Prof., GRegR., Oberbibliothekar a. D. Straßburg i. E., Am Wasened 4. (Röbersdorf $^{12}/_{4}$ 44.) ()

Meyer, Oskar Erich, ♅, alpine Touristik, ⛰, Dr. phil. Breslau, Sternstr. 100. (ebda $^{22}/_{2}$ 83.) B: Sucht u. Sehnen, G. 08; D. Lieder d. leisen Lebens, G. 10; D. Entwicklg d. arkt. Meere in paläozo. Zeit 10.

Meyer, Pet., (k.), ⚖, Dr. phil., Prof., Kgl. GymnDir. Münstereifel. (Cöln $^{7}/_{2}$ 53.) V: ὁ θυμός apud Arist. Platonemque 76; Des Aristoteles Politik u. d. Ἀθηναίων πολιτεία 91; Aus M.-Gladbachs früh. Tag., Festsp. 92; Aus d. Gebiete jenseits d. Unterrichtsmethodik 97; Volksschule u. moderne Lehrgelüste 98; Livius, Auswahl aus d. dritten Dekade f. d. Schulgebrauch 98; Kunsthandwerk u. gesunder Menschenverstand 99; Üb. Privatunterr. 00; Livius,

Auswahl aus d. ersten Dekade f. d. Schulgebrauch 01.

Meyer, Rich., ⚗, Dr. phil., ThSchP., GHofR., Hrsg. d. „Jahrb. der Chemie". Braunschweig. (Berlin $^{20}/_{7}$ 46.) **B:** Neuere Entwickelg. d. Teerfarbenindustrie 80/97; Einleitg in d. Stud. d. aromat. Verbindgn 82. **Ue:** Faraday, Naturgesch. einer Kerze 84, 5. A. 09.

Meyer, Rich. M., deutsche Ψ, Dr. phil., a.o. UP. Berlin W, Voßstr. 16. (ebda $^{5}/_{7}$ 60.) **B:** Swift u. Lichtenberg 86; Grundlagen d. mhd. Strophenbaues 86; Altgerm. Poesie 89; Goethe 94, 3. A. 05; Deutsche Charaktere 97; Die deutsche Lit. im 19. Jh. 99, 4. A. 09; 400 Schlagworte 01; Grundriß d. neueren deutsch. Lit.-Gesch. 02, 2. A. 07; Probleme u. Gestalten 04; Kriterien d. Aneignung 06; Deutsche Stilistik 06; Altgerman. Religionsgesch. 10. **H:** W. Scherer, Poetik 88.

Meyer, Robert, ✉, Dr. jur., HonUP., Präs. d. Statist. Zentralkomm., k. k. Sektionschef, k. u. k. GehR. Wien III, Ungargasse 12a. (ebda $^{8}/_{1}$ 55.) **B:** Prinzipien d. gerecht. Besteuerung 84; Wesen d. Einkommens 87; D. Zeitverhältnis zwischen d. Steuer und dem Einkommen 01.

Meyer, P. Theod., Moral ⁂, SJ. Exaeten b. Baarlsem i. Holl. Limburg. (Bützen, Kt. Aargau i. Schw. $^{4}/_{3}$ 21.) **B:** D. Grundsätze d. Sittlichkeit u. d. Rechts 68; Institutiones Juris Naturalis seu Philosophiae moralis universae secundum Principia S. Thomae Aq. I 85, 2. A. 06, II 00; Die christlich-ethischen Sozialprinzipien u. d. Arbeiterfrage 91, 4. A. 04.

Meyer, Theodor A., Ästhetik, Dr. phil., GProf. Stuttgart, Jägerstr. 46. (ebda $^{21}/_{9}$ 59.) **B:** Stilgesetz der Poesie 01. ( )

Meyer, Ulrich, Jugendschr., ✎, Buchhändler, Red. v. „Feierstunden" u. „Sonntagsbote f. d. Jugend". Berlin W 57, Mansteinstr. 6. (Zollgrün $^{25}/_{7}$ 59.) **B:** Neue Fabeln z. Bild. v. O. Speckter (m. Esmarch u. Schlottke) 91. **H:** „Jugendheim" 92.

Meyer, W. Franz, ⚒, Dr. phil., o. UP. Königsberg i. Pr., Maraunenhof, Herzog Albrechts-Allee 23. ($^{2}/_{9}$ 56.) **B:** Apolaritätt u. rationale Kurven 83; Differentz.- u. Integralrechng 01/05 II; Allg. Formen u. Invariantenth. I 09. ( )

Meyer, Wilhelm, mittellat. Ψ, Dr. phil., o. UP. Göttingen, Geismarchaussee 31. (Speyer $^{1}/_{4}$ 45.) **B:** Gesammelte Abhandlgn zur mittelalt. Rhythmik I u. II 05, u. a. Fachschriften. **H:** Briefe v. F. Reuter, Kl. Groth u. Brinckman an Ed. Hobein 09. ( )

Meyer, Wilhelm (Meyer-Rinteln), Ψ, Privatgelehrter. Hannover, Gellertstr. 11. (Rinteln $^{22}/_{2}$ 69.) **B:** D. Schöpfg d. Sprache 05.

Meyer, Wilhelm, Red. d. „Deutschen Schirmmach.-Ztg.". Leipzig-Gohlis, Pölitzstr. 13.

Meyer-Balte, jetzt: Balte, Fred M.

Meyer-Benfey, s. Meyer, Heinr., Göttingen.

Meyer-Cohn, Frau Helene (Pf. Helene Majdanska), **Ue:** PF. Berlin W 50, Kurfürstendamm 10 I. (Lemberg $^{30}/_{12}$ 59.) ( )

Meyer-Elbing, Frau Gaëta, geb. Schrader, ⁄, Erzählg, Märchen, Frauen-Interessen. Wiesbaden, Niederwaldstr. 14 I. (Posen $^{31}/_{10}$ 87.) *

Meyer-Elbing, Oskar (Pf. Effendi), ASV., PM., Reisebeschr., ⁄, 🕮, Theater, ⚓, ☻, △, Kritik, **Ue:** F, Maler. Wiesbaden, Niederwaldstr. 14 I. (Elbing $^{24}/_{7}$ 66.) **B:** D. neue Kurhaus in Wiesbaden 08. **Neubearb:** Wiesbaden u. Umgebg (Griebens Reiseführer) 10.

Meyer-Förster, Wilh., ✆, Roman, ⁄. Berlin-Grunewald, Beymestr. 7. (Hannover $^{12}/_{6}$ 62.) **B:** Saxo-Saxonen, Sat. 85; Unsichtbare Ketten, Dr. 90; Kriemhild, Dr. 91; Eine böse Nacht, Lsp. 93; Eldena, R. 96; Derby, R. 97; Alltagsleute, R. 97; Der Vielgeprüfte, Lsp. 98; Heidenstamm, R. 98, 13. A. 09; Karl Heinrich, R. 99; Alt-Heidelberg, Sch. 01; Süderssen, R. 02; Lena S., R. 03.

Meyer-Heydenhagen, s. Meyer, Max. Wolfg.

Meyer-Houselle, Frau Charlotte (Pf. Fritz Schott), Stizz., Nov. Berlin N, Ackerstr. 133 I. **B:** Im Winkel d. Großstadt 98, 2. A. 00; Sommer 99, 2. A. 99; Alle Drei 01; Herrn Christ. Tormines Brautfahrt 02.

Meyer v. Knonau, Gerold, ♛, D., Dr. phil., o. UP. Zürich-Riesbach, Seefeldstr. 9. (Zürich $^{5}/_{8}$ 43.) **B:** Nithards vier Bücher Gesch. 66; Jahrb. f. d. Liter. d. Schweiz. Gesch. 68/69; D. schweiz. hist. Volkslieder 70; St. Gallische GeschQuellen 70/81 V; Sage v. d. Befreiung d. Waldstätte 73; Alemann. Denkmäler in der Schweiz 73/76 II; Ildefons v. Arx 74; Aus mittleren u. neueren Jahrh. 76; D. Ekkehard IV. v. St. Gallen 76; Dr. Frd. Keller 82; Lebenserinnergn v. L. Meyer v. Knonau 83; Aus einer züricher. Familienchronik 85; Krit. Tage d. Gebirgskampfes i. Koalitionskriege v. 1799 87; Züricher Neujahrsblätter 1806—1887 88; Jahrbücher d. Deutsch. Reichs unter Heinrich IV. u. V. 90/09 VII; Georg v. Wyß 95/96 II; Zur Frage: Wie soll der Schweizer Geschichte studieren? 96; Gesch. d. Gesellschaft d. Schildner z. Schneggen VI, VII, VIII, IX 98/06; J. Heinr. Schinz, e. züricher. Staatsm. u. Geschichtschr. 03/07. **Ue:** Ekkehard, Casus St. Galli 78/90 II. ( )

Meyer-Lübke, Wilhelm, romanische Ψ, Dr. phil., o. UP., MitHrsg. v. „Wörter u. Sachen". Wien XIX, Döblinger Hauptstr. 35. (Dübendorf, Schweiz $30|_1$ 61.) **B:** Grammatik d. roman. Sprachen 90/91 IV; Ital. Grammatik 90; Sim. Portii Gramm. linguae graecae 89; Einführg i. d. roman. Sprachwissensch. 01, 2. A. 09; Historische Gramm. des Franz. I 08. ()

Meyer-Markau, Wilh., ⁄, Erz., Dorfgesch., Roman, ⚓, Lehrer. Duisburg, Cremerstr. 25. (Markau $11|_{10}$ 53.) **B:** Parzival Wolframs 82; Lokalschulaufsicht 83; Lahrer Volksbibliothek 337—339: Kehr als Seminardirekt. 85, 3. A. 90; Fremdwort u. Schule; Fremdwort i. d. deutsch. Sprache 87; Was uns eint 91; Das entschleierte Bild des Volksschullehrers 92; Schulstaub u. Kasernendunst 92; Kehr 92; Der Lehrer Leumund 92, 2. A. 93; Unsere hdeutsche Sprache in ihrem Duisburger Alltagsgewande 93; Hauptlehrerfrage 94; Sozialdem. Jugendschr. 98; Duisburg (m. Holdschmidt) 04; Vom Religionsunterrichte 06; Heimatkunst 07; Sprachl. Heimatkde 07; Auslese aus deutsch. Dichtern (m. Giese) 08: Und die Dornen gingen mit auf, R. 08; Duisburger sprachl. Heimatkde 09. **H:** Slg. päd. Vorträge 88—09. ()

Meyer-Meyrink, s. Meyer, Gustav.

Meyer-Rinteln, s. Meyer, Wilh., Hannover.

Meyer von Schauensee, Plazid, ⚖, Dr. jur., ObRichter. Luzern. (ebda $11|_9$ 50.) **B:** Zum Vormundschafts- u. Eherecht des Kant. Luzern 83; Das Bundesgesetz üb. das Obligationenrecht u. s. Bedeutg f. d. gesamte schweiz. Rechtsleben 83; Die Revision d. luz. Strafrechtsverfahrens 84; Wohnsitzrecht u. Heimatrecht nach gemeinrechtlich. u. partikulär. schweiz. Rechtsanschauung 84; Üb. Haftpflichtgesetzgebung u. Zwangsversicherg 85; Zur Revision d. Gesetzgebung üb. d. Grundkreditverhältnisse im Kant. Luzern 96; Über Checkfälschung 86; Über Besteuerung von Aktiengesellsch. 87; Kasimir u. Ed. Pfyffer v. Altishofen 87; Kodifikation, Rechtswiss. u. Rechtsstudium d. Zukunft 89; Luzerns Strafgesetzgebg 90; Die Psychiatrie in ihrem Verhältnis zum Strafrecht usw. 90; Luzern. Wuchergesetzgebg 91; Todesstrafe in Luzern 92; Kriminalfall Gatti 92; Verhältn. d. kantonalen luzern. Privatrechts zum eidg. Obligationenrecht 94; Strafzumessg u. Strafmilderg 94; Gesch. u. Kritik d. Stooßschen Entwurfes f. ein schweiz. Strafgesetz 97; Z. Rechtsnatur d. luzern. Gült 03; D. Strafrechtsreform in Deutschland u. d. Schweiz 03; Zur Frage der „Geistig Minderwertigen" 04.

Meyer-Waldeck, Wolfgang Alexander, ♁, ⁄, ♆, Dr. phil., GHofM. Alexandria, Ägypten, c./o. Georg Riecken. (St. Petersburg $31|_5$ 62.) **B:** Hypatia v. Alexandria 86; Sein u. Schein, G. 88; Trotzköpfchen, Lsp. 88; Einer muß es doch sein! Lsp. 89; D. Recht des Liebenden, Tr. 91; Wie ich's sah, Erz. 92. **Ue:** Daudet, D. kleine Kirche 94.

Meyerfeld, Max, Lit.♛, ⁄, Dr. phil. Berlin W, Lützowufer 29. ($26|_9$ 75.) **B:** Rob. Burns Studien zu s. dichter. Entwicklung 99; Von Sprach' und Art der Deutschen u. Engländer 03. **H:** George Moores Frauenromane: Arbeite u. Bete (Esther Waters) 04; Irdische und himmlische Liebe: I. Evelyn Innes; II. Schwester Teresa 05. **Ue:** Oscar Wilde, D. Herzogin von Padua 04; Oscar Wilde, De profundis 05, 16. A. 09; J. M. Synge, Der heilige Brunnen 06; Oscar Wilde, Eine Florentinische Tragödie 07, 3. A. 09; George Moore, Aus toten Tagen 07: Oscar Wilde, Ästhetisches u. Polemisches 09; John Galsworthy, Der Zigarettenkasten 09.

Meyerhof, Frl. Leonie (Pf. Leo Hildeck), Nov., ♁, Kritik, ⁄. Frankfurt a. M., Böhmerstraße 15. (Hildesheim $2|_3$ 60.) **B:** Silhouetten, Erz. 86; Ungleiche Pole, Lsp. 87; Sie hat Talent, Lsp. 88; Feuertaufe, Lsp. 89; D. gold. Käfig u. a. Nov. 92; Abseits vom Wege, zwei Nn. 94; Mittagssonne, R. 95; Feuersäule, R. 95; Wollen u. Werden, R. 97; Zaubergewand, N. 97; Abendsturm, Sch. 98; Libellen, N. 99; Bis ans Ende, R. 99; Herbstbeichte, R. 00; Töchter der Zeit, R. 02; Das Ewig-Lebendige, R. 04; Penthesileia, Frauenbrevier f. männerfeindl. Stunden (anonym) 07, 5. A. 09.

Meyke, Frau Nina, ASV., Romane u. Nov. Radom, Russisch-Polen, Lublinerstr. 59. (Riga $25|_9$ 59.) **B:** Helden d. Pflicht 98; Wera Sibirjakowa 99 II; Der Götze Gold 00; Auf einsamer Höhe 00 II; Funken unter Asche 01; Ahasver 02; Zwei Welten 03 II; Namenlos 07 II; Apostel der Freiheit 08. ()

Mez, Carl, ⚷, Dr. phil., o. UP. Königsberg i. Pr. ($24|_3$ 66.) **B:** Lauraceae Americanae 89; Bromeliaceae (in Martius, Flora Brasiliensis) 92—94; Monographia Bromeliacearum 96; Mikrosk. Wasseranalyse 98; Das Mikrosk. u. s. Anwendg 99; Monographie d. Myrsinaceae 02; Mikroskop. Untersuchgn. vorgeschrieb. v. deutsch. Arzneibuch 02; Monographie der Theophrastaceae 03; D. Hausschwamm usw. 08. ()

Michael, E., s. Bouneß, Elisabeth.

Michael, Emil, (k.), ♛, ✝, D., Dr. phil., o. UP., SJ. Innsbruck, Universitätsstr. 8. (Reichenbach i. Schles. $20|_6$ 52.) **B:** Salimbene u. s. Chronik 89; Rankes Weltgesch. 90; F. v. Döllinger 92, 3. A.

94; Gesch. d. deutsch. Volkes v. 13. Jahrh. b. z. Ausgang d. MA., 1.—3. A. 97/06 IV; Kritik u. Antikritik in Sachen m. Gesch. d. deutsch. Volkes: I. D. Wiener Geschichtsprof. Redlich, 2. A. 99; II. Der Rezensent im Hist. Jahrb. der Görres-Gesellschaft 02.

Michael, Erich, ♆, Dr. phil., ObLehr. a. d. Realsch. Leipzig, Kais. Augusta-Str. 29. (ebda $^{9}/_{7}$ 71.) **B:** M. Rinckhart als Dramatiker 94; D. Pfarrer von Grünhain, Tr. 01; In Klein-Byzanz, Kom. 10.

Michael, Fritz, s. Kuschel-Friese, Lina.

Michael, Hans, s. Vogelsberg, K. R.

Michael, Hugo, klass. Ψ, Dr. phil., Kgl. GymnDir. Breslau. (ebda $^{5}/_{3}$ 50.) **B:** De Ammiani Marcellini studiis Ciceronianis 74; Die verlorenen Bücher des Ammianus Marcellinus 80; Beiträge z. Charakteristik des Ammianus Marcellinus (in Philolog. Abhandlgn, Martin Hertz gewidmet) 88; Das Leben des Ammianus Marcellinus 95; Das homerische u. das heutige Ithaka 02; Die Heimat des Odysseus 05. ( )

Michael, Wolfg., ♔, Dr. phil., a.o. UP. Freiburg i. B., Maria Theresia-Str. 3. (Hamburg $^{22}/_{2}$ 62.) **B:** Formen d. unmittelbar. Verkehrs zw. d. deutsch. Kaisern u. souveränen Fürsten im 10.—12. Jahrh. 88; Englands Stellung z. 1. Teilg Polens 90; Engl. Gesch. im 18. Jahrh. I 96: Cromwell 07 II; D. verlorene Inschrift vom Rheintor zu Breisach 08.

Michaeli, Otto. ♅, ⛭, Lit.- u. Musik-♔, Numismatik, **Ue:** E, Großh. Bad. Notar. Bruchsal, Schloßpark. (Eberbach a. R. $^{24}/_{7}$ 70.) **B:** Schumann u. Wagner 93; Scherz u. Schmerz, G. 03; Das Lämmlein ohne Leber, Dchtg. 06; Maulbronner Liederbuch, G. 07; Luise v. Degenfeld, Dchtg. 08; Neue Gedichte 09. **Ue:** Byron, Gefangener von Chillon u. Parisina 90.

Michaëlis, Carolina, s. Vasconcellos.

Michaelis, Curt. München, Ungererstr. 18. (Frankfurt a. O. $^{9}/_{3}$ 71.) **B:** Um eine Königskrone 98; Euphorion 99; Theodora 99; Prinzipien d. natürl. u. sozialen Entwicklungsgesch. d. Menschen 04. ( )

Michaelis, Georg, Religiöse Betrachtungen, ✝, Dr. jur., Oberpräsidialrat, GehObRegR. Breslau, Hohenzollernstr. 27/29. (1857.) **B:** Der Wert der einzelnen Persönlichkeit 05. ( )

Michaelis, Herm., Sprachwiss., Rektor. Biebrich a. Rh., Kaiserstr. 34. (Dessau $^{3}/_{4}$ 67.) **B:** Dictionnaire phonét. de la langue franç. 97; Ergänzgsheft z. Müllers Wörterb. d. Aussprache ausländ. Eigennamen 03; Franz. Unterrichtsbriefe 05; Abriß d. deutsch. Lautkunde 06. **H:** En terre sainte 99; Herders Schulreden 03.

Michaelis, Kath. (Ps. früher C. Milanis), Roman, Erz., Nov., ⁄, Frau Oberst. Dresden, Uhlandstr. 6. (Kolberg $^{3}/_{12}$ 47.) **B:** Licht u. Schatten, N. 89; Durch d. Wogen des Lebens, R. 96; Schwester Anna, N. 99.

Michaelis, Paul, BP., ASV., ⁂, ⛭, ⁄, Politik, Dr. phil., Red. am „Berliner Tagebl.". Berlin SW, Großbeerenstr. 64. (Libbesdorf $^{8}/_{3}$ 63.) **B:** Aufg. d. Zukunft 87; Kometenbriefe 88; Sind wir Sozialdemokraten? 90; Irrwege d. deutsch. Politik 91; Willensfreiheit 97; D. neue Professor, Lsp. 98; D. Zweite, Sch. 00; Sein erster Patient, Lsp. 01; Neues Rittertum, R. 03.

Michaelsen, Wilhelm, wiss.♆, Dr. phil., Prof., AbteilgsVorst. am Naturhist. Mus. Hamburg, Meridianstr. 7. (ebda $^{9}/_{10}$ 60.) **B:** Untersuchungen üb. Enchytraeus Möbii u. a. 86; Hamb.-Magalhaensische Sammelreise 96; D. geograph. Verbreitg d. Oligochäten 03; Hamb. südwest-austral. Forschungsreise 1905, Reisebericht 07.

Michaelson, Fräul. Anna (Ps. Jarno Jessen), DSch., Kunst- u. Lit., Vertreterin des „Studio" (London). Berlin W 35, Steglitzerstr. 51. (ebda.) **B:** Georg Frederick Watts 01; William Hogarth 03; Dante Gabriel Rossetti 05; Präraffaelismus 06; Lord Byrons Briefe 06; D. Kaiserin Friedrich 07.

Michaelson, Fräul. Hedwig, Kunst♔, Dr. phil., Dozentin f. Kunst♔ an d. Humboldtakademie. Berlin W 35, Steglitzerstr. 51. (ebda.) **B:** Lukas Cranach, Untersuch. üb. d. stilist. Entwickelg seiner Kunst 02.

Michaelson, Frl. Margarete (Ps. Ernst Georgy), ASV., DSch., Rom., Nov. Berlin W 35, Steglitzerstr. 51 II. (ebda $^{24}/_{5}$ 73.) **B:** Aus Leidenschaft! 96; Dämon Liebe 97; Erlöserin 98; Aus d. Memoiren e. Berl. Range 98; Zugendstürme 99; Die Berliner Range: I Neue Bekenntnisse 00, II Über d. Berl. Dienstboten 00, III Paris u. die Weltausstellung 00; IV Lotte Bachs Brautfahrt 01; Lotte Bach als Braut 01; Berlin, wie es ißt u. trinkt 01; Prosit Brautpaar! 01; Berlin, wie es lebt und liebt! 01; Hochzeitsvorbereitungen 02; Diesseits u. jenseits der Liebe 02; Lotte Bachs Hochzeitsreise 02; Frau Lotte in Rußland 02; Schlußband: Lotte als Mutter 02; Fräul. Mutter 02; Anonyme Briefe 03; Groß Berlin: I Frau Schlitze, II Das vergnügte Hinterhaus 04; Juttas Schicksale 04; Jenseits d. Ehe 05; Schwiegermama 06; Die Peitsche 06; Morgenröte, russ. Revolutionsr. 07; Gottes Mühlen, R. 09; Theater, R. 10.

Michaely, Paul, s. Schalek, Alice.

Michalitschke, Anton, ⅄, ♫, ♮, Photogr., Musiktheorie, k. k. Prof. Prag-Smichow, Jnselg. 9. (Rokitnitz $^{16}/_{8}$ 61.) **B:** D. Archimed., d. hyperbol. u. d. loga-

rithm. Spirale 88, 2. A. 91; üb. e. räuml. Darstellg d. Tonreihe usw. 91; Monochord m. spiralförm. Stege 93; Pascalsche Kurven als Bahnkurven u. als Hodogr. 1. u. 2. Ordng 96; Dreiteilg d. Winkels 97; Cälo-Tellurium 97; Konstr. d. Bildweite aus d. Gegenstandsweite 99; D. mathem. Geogr. u. d. Himmelskunde im element. Unterr. an der Volks- u. an der Mittelschule 07; D. alte Rathausuhr in Prag I 08, II 09.

Michel, Hermann, deutsche Ψ, Dr. phil. Berlin NW, Spenerstr. 35. (ebda $^{22}|_{7}$ 77.) **B:** Heinrich Knauft (Mitte des 16. Jahrh.) 03. **H:** Nachtwachen v. Bonaventura 04; Mosellanus, Paedologia 06. **Bearb:** Pfeiffers Walther von der Vogelweide 10.

Michel, Jul. v., Augenheilkde, Dr. med., o. UProf., GMedR., MitHrsg. d. „Münchner med. Wochenschr." u. d. „Zschr. f. Augenheilkde". Berlin NW, Dorotheenstr. 3 III. (Frankenthal, Pfalz $^{5}|_{7}$ 43.) **B:** Lehrbuch d. Augenheilkde; Klin. Leitf. d. Augenheilkde. **H:** Jahresbericht üb. d. Fortschritte u. Leistgn d. Ophthalmologie. ()

Michel, Karl, Altertums-, Kultur- und Kunstw., Dr. phil. Allenweiler bei Zabern i. E. (Straßburg $^{26}|_{5}$ 75.) **B:** Gebet u. Bild in altchristlicher Zeit 02.

Michel, Oskar, Religions✠, Rittmeister a. D. Berlin, Wilhelmstr. 12 und Weißagki. b. Lausitz. (Cannstatt $^{1}|_{1}$ 71.) **B:** Vorwärts zu Christus! Fort mit Paulus! Deutsche Religion! 05, 2. A. 06.

Michel, Robert, ASW., ⊙, Nov., k. u. k. Hptm. d. Inf.-Reg. 90, derzeit beurlaubt. Wien XIII, Hietzinger Hauptstr. 105. (Chabeřic $^{24}|_{2}$ 76.) **B:** Die Verhüllte, Nn. 07; Mostar 09; D. steinerne Mann, R. 09; Mejrima, Dr. 10.

Michel, Wilhelm, Essay, ✌. München, Jagdstr. 11. (Metz $^{9}|_{8}$ 77.) **B:** Apollon u. Dionysos, Essays 04; Rainer Maria Rilke 06; Der Zuschauer, G. 07; Leo Putz, Ess. 08; D. Teuflische u. Groteske in d. bild. Kunst 10.

Michelis, Frl. Senta, Naturw. Ottendorf-Okrilla, Bez. Dresden. (Berlin $^{10}|_{2}$ 87.) **B:** Erziehg, Dressur u. Pflege d. Katze 07.

Michelis, Wilhelm Heinrich, Roman, Sozialpolitik, Privatier. Ottendorf-Okrilla, Bez. Dresden. (Garbnicken $^{10}|_{3}$ 52.) **B:** Zum Kampf der liberal. Parteien mit d. Sozialdemokratie 90; D. Testament des 19. Jahrhunderts 93; Aus Sentas Elternhause, Nov. 00; Antisophie 05; Wissenschaft u. Naturheillehre 05; Eisselbitten, R. 05; Das Dogma von d. Vaterlandsliebe 07; D. Völkerrecht 07; Aus der Jugendzeit e. Tagelöhners (m. † Franz Lüth) 08; D. Sieg bei Jena u. D. letzte Schlacht 08; „Menschengröße", R. 10.

Michelitsch, Anton, (k.), ✠, Apologetik, Dr. theol. et phil., o. UP. Graz, Niederungeng. 45. (Eibiswald $^{25}|_{5}$ 65.) **B:** Atomismus, Hylemorphismus u. Naturw. 97; Haeckelismus u. Darwinismus 00; Elementa Apologeticae 00—04; Cölibat und Beichte 01; D. bibl.-dogmat. „Syllabus" Pius' X. samt d. Enzyklika gegen d. Modernismus u. dem Motu proprio v. 18. Nov. 1907 erklärt, 2. A. 08; Modernismus-Enzyklika, lat.-deutsch, authent. Text, 2. A. 08; D. Neue Syllabus samt anderen Dokument. geg. d. Modernismus, 2. A. 08; Einleitg in d. Erkenntnislehre 10.

Michels, Anna, s. Johnen, Albert.

Michels, Frau Gisela, geb. Lindner, ✉. Turin, 1 via Andrea Provana. (Münster i. W. $^{14}|_{10}$ 78.) **B:** Gesch. d. modernen Gemeindebetriebe in Italien 09. *

Michels, K., ✠, Rektor, Red. d. „Nass. Schulztg.". Limburg a. d. L. (Schenkelberg $^{2}|_{5}$ 63.) **B:** Die psychopath. Minderwertigkeiten 01; Anleitung zur Behandlg des Lesebuchs in d. ObKl. der Volksschulen 02; Das erste Schuljahr 05; Das fünfte Schuljahr 05; Das zweite Schuljahr 06; Das dritte Schuljahr 07; Das sechste Schuljahr 08; Das vierte Schuljahr 09. ()

Michels, Robert, Sozialwiss., Dr. phil., Prof., UDoz. Turin, 1 via Andrea Provana. (Köln a. Rh. $^{9}|_{1}$ 76.) **B:** Brautstandsmoral 03, 2. A. 04; Incoerenze nel Socialismo Internazionale contemporaneo 04; Soziologisch. üb. d. deutsch. Sozialdemokr. (magyar.) 05; Patriotismus u. Ethik 06; I Sindacati Tedeschi e la Lotta contro la Disoccupazione 06; L'Allemagne, le Socialisme et les Syndicats 06; Over den tegenwordigen Toestand van het Socialisme in Duitschland 06; Il Proletariato e la Borghesia nel Movimento Socialista Italiano 07; Die Entwicklg d. Theorien im modern. Sozialismus Italiens 08; Storia del Marxismo in Italia 09; L'Uomo Economico e la Cooperazione 09; Das Proletariat in d. Wissenschaft u. d. ökonomisch-anthropologische Synthese (Einl.) 09; Die Morphologie d. Parteiwesens 10; An d. Grenzen d. Geschlechtsmoral 10.

Michels, Viktor, deutsche Ψ, Dr. phil., o. UP., GHofR., MitHrsg. d. German.-roman. Monatshefte". Jena, Karl Alexander-Pl. 2. (Staßfurt $^{3}|_{7}$ 66.) **B:** Zum Wechsel d. Nominalgeschlechts im Deutsch. 89; Stud. z. den ältesten deutsch. Fastnachtsp. 96; Mittelhochd. Elementarb. 00; Zu Schillers Gedächtnis 05. **H:** Th. Morus, Utopia (m. Th. Ziegler) 96; Goethes Iphigenie, Prosa (in d. Weim. Ausg.) 97; Goethes Torquato Tasso 04; Cl. Brentanos Romanzen v. Rosenkranz (Münchner Ausgabe) 10.

Michelsen, P., ✍, Sem.-Lehr. Hadersleben, Predigerstr. 345. (Fuleanenau $^{3}|_{8}$ 48.) **B:** Die best. algebraisch. Gleichungen b. 1.—4. Grades 93, 2. A. 99.

Michen, Franz (Pf. Franz v. Salzburg), PA., DOSchG., WB., ⚇, Red. Wien VIII, Josefsgasse 4. (Salzburg $^{15}|_{11}$ 77.) **B:** Des Weibes Sünde 04; Was die Lagune erzählt 04; Aus Grados Fischer- u. Badeleben 07; Unsere Deutschmeister 08.

Michl, Franz, ✓, Nov., k. k. Prof. Hořic i. Böhm., Hußgasse. (Altbuch-Döbernei $^{4}|_{5}$ 56.) **B:** Wiener Humoresken 03; Nahrungs- u. Genußmittel 07; n. Schriften in tschech. Sprache. ()

Michler, Karl, WB., ⚧, ⚇, Beamter d. Deutsch. Phönix. Frankfurt a. M., Leerbachstr. 41 I. (Mustin $^{8}|_{12}$ 68.) **B:** Aus Jugendtagen 88; Licht u. Schatten 89; Dichtungen 89, 3. A. 97; Markart von Heistenberg 90; Blätter mod. Lyrik 00: Im Banne d. Schönheit 09; Der Sehnsucht Wundertiefe, G. 11.

Mickoleit, Kurt (Pf. A. K. T. Tielo), ASV., ⚧, Lit.♛, Dr. phil. Berlin N, Auguststraße 85. (Tilsit $^{11}|_{8}$ 74.) **B:** D. Dichtg d. Grafen Moritz v. Strachwitz 02; Thanatos, erzähl. Verse 05; Klänge aus Litauen, G. 07.

Mie, Gustav, ∩, Dr. phil., o. UP. Greifswald, Domstr. 10. (Rostock i. M. $^{29}|_{9}$ 68.) **B:** Neuere Forschungen über Jonen u. Elektronen I 03, II 06; Moleküle, Atome, Weltäther I 04, II 07; Lehrbuch d. Elektrizität u. des Magnetismus 10.

Miegel, Frl. Agnes, ⚧. Königsberg i. Pr., Gr. Domplatz 2. (ebda $^{9}|_{3}$ 79.) **B:** Gedichte 01, 2. A. 03; Balladen u. Lieder 08.

Mielke, Hellmuth, Nov., ✓, ♛, Lit.♛, Dr. phil., Chefred. d. „B. Ztg.". Barmen. (Stettin $^{23}|_{5}$ 59.) **B:** Deutsch. Roman d. 19. Jahrh. 90, 3. A. 98; Heil. Elisabeth 91; Coeur-Dame, N. 99; Der Maler, N. 03; Gesch. d. deutschen Romans 04, 2. A. 09. ()

Mielke, Robert, Kunst♛. Charlottenburg, Rönnestr. 18. (Berlin $^{15}|_{12}$ 63.) **B:** D. München. Kunstgew.-Ausstellg in Bezug a. Stil- u. Zeichenunterr. 89; Revolution in der bildenden Kunst, 2. A. 91; Volkskunst 96; D. Bauernhäuser der Mark 99; Der Einzelne und seine Kunst 00; Der Rote Adler, Brandenb. Kal. für 1902, 1903, 1904; Museen u. Samml. 03; D. deutsche Dorf 07; Landeskunde d. Provinz Brandenburg 09; D. Dorf, Handb. e. künstlerischen Dorf- u. Flurgestaltg 09.

Mießner, Wilhelm, WB., Dr. phil., Kunst- u. Theat.-Krit., Red. an „Ub. Land u. Meer". Berlin N 4, Schlegelstr. 29. (ebda $^{20}|_{8}$ 76.) **B:** Ludw. Tiecks Lyrik 01; Maeterlincks Werke 04; Einleitg zur Balzac-Ausg. 05; Z. Reform d. Schauspielkunst 05; Der Andere, Nn. 05; Die Unzulänglichen, Nn. 06. **H:** Tiecks Novellen 06; Klass. Alltagsbriefe (ein Menschenleben) 07; Gespensternovellen 08. **Ue:** Emerson, Bd. V 04; Emerson, Ausw. u. Einleitg 05; Emerson, Bd. VI 07; Musset-Erzählgn 07; Thackeray, D. Diamant 07; Richardson, Clarissa 08; Bret Harte, Kaliforn. Erzählungen 09. ()

Miethe, Adolf, wiss. Photographie, Dr. phil., ThSchP., GRegR. Berlin-Halensee, Ringbahnstr. (Potsdam $^{25}|_{4}$ 62.) **B:** Lehrbuch d. prakt. Photographie, 2. A. 02; Photographische Optik: Künstlerische Landschaftsphotographie, 2. A. 06; Farbenphotographie, 2. A. 07; Unter d. Sonne Oberägyptens 09; Photographische Aufnahmen vom Ballon aus 09.

Mießner, Frau Margarete, verw. gewesene Stadler (Margarete Stadler), Nov. Berlin S, Baerwaldstr. 46. (Warschau $^{9}|_{4}$ 68.)

Migerka, Frl. Helene, ⚧, ✓. Wien II, Praterstr. 42. (Brünn $^{13}|_{9}$ 67.) **B:** Gedichte 89; N. Gedichte 95.

Migerka, Frau Katharina, Erz. Wien II, Praterstr. 42. (Tilsit $^{8}|_{12}$ 44.) **B:** Briefe a. Philadelphia 77; Stolze Lene, Erz. 87, 2. A. 89; Dr. Barnados Homes 92; Anleitg z. Schaffung v. Haushaltungsschulen für unbemittelte Mädchen 97, 2. A. 97; Auch e. soz. Aufgabe 99; Zur Frage der Milchverwertung 07.

Migula, Walter, ✍, Dr. phil., Prof. a. d. Forstakademie. Eisenach, Sophienstr. 7. (Zyrowa, ObSchles. $^{4}|_{11}$ 63.) **B:** Synopsis d. europ. Characeen 98; System d. Bakterien 97/00 II: Pflanzenbiologie 00, 2. A. 06; D. Pflanzenreich 00; Compendium d. bakteriolog. Wasseruntersuchg 01; Morphologie, Anatomie u. Physiologie d. Pflanzen 02, 2. A. 06; D. Pflanzenwelt d. Gewässer 03; Kryptogamenflora von Deutschl., Österr. u. d. Schweiz I 04, II 07, III 09; Botan. Vademecum 04; Exkursionsflora von Deutschland 06 II; Biologie d. Pflanzen (Sammlg Göschen) 08; Pflanzenbiologie 09; u. a. ()

Milan, Emil, ⚇, liter. Essays, Dr. phil., Lektor f. Vortragskunst an d. Univ. Charlottenburg, Sybelstraße 12. (Frankf. a. M. $^{2}|_{4}$ 59.) **B:** Heimat, Sch. 93; Wintersonnenwende, Lsp. (mit Lp. Teller) 99.

Milanis, C., s. Michaelis, Katharina.

Milchsack, Gust., Germanistik, Dr. phil., Prof., ObBibliothekar. Wolfenbüttel, Lessingstr. (Nümbrecht $^{7}|_{1}$ 50.) **B:** resp. **H:** Sandrub, Deliciae hist. et poet. 78; Oster- u. Passionsspiele 80; Waldis, D. verlorene Sohn 81; B. Waldis 18; Heidelb. Passionsspiel 80; Egerer Fron-

leichnamssp. 81; Dedekinds Grobianus 82; Hymni et Sequentiae I 86; Hist. Dott. Joh. Fausti I 92/97; Gutenberg, Leben u. Erfind. 00.

Miles, s. Eichert, Franz.

Milkau, Fritz, Dr. phil., Dir. d. Kgl. u. Univ.-Bibl. Breslau, Neue Sandstr. 3. (Lötzen $^{28}|_{9}$ 59.) B: De Vellei Paterculi elocutione quaestiones selectae 88; Academica Bonnensia 97; Zentralkatal. u. Titeldrucke 98; Internat. Bibliogr. d. Naturwiss. 99.

Milleker, Felix, Lokal㊡. Werschetz, Petöfig. 55. (ebda $^{14}|_{1}$ 58.) B: Werschetz u. s. Umg. 1787/90 82; i. Altert. 85; Gesch. d. Seidenkult. i. Süd-Ung. 83; Gesch. der Dtsch-Wersch.-Schule 84; Gesch. v. Wersch. 86 II; Wersch. Männergef.-Ver. 87; Gesch. d. Großgem. Kudritz 88; Gesch. d. Wersch. Heil. Kreuz-Berg-Kapelle 89, 2. A. 05; Gesch. Allibunars 90; Gesch. d. Groß-Gem. Temes-Paulis 91; Gesch. d. Groß-Gem. Kuszics 07; Gesch. d. Kol. Báziás 08; Geschichte d. Gem. Nagy-Zsám 09.

Millenkovich, Max v. (Pf. Max Morold), WB., ✠, ✆, 𝒻, ⚓, k. k. Sektionsrat i. Unterr.-Min. Wien VII/3, Ziegler. 98. (ebda $^{2}|_{3}$ 66.) B: Klopstock in Zürich, Lyr. Dr. 93; D. Bundschuh, O. 95; D. Kärntner Volkslied u. Th. Koschat 95; St. Milow 97; D. Totentanz, ein Tanz- u. Singsp. 03; Jos. Reiter 03. H: Mod. Lyriker VII. Ferd. v. Saar.

Millenkovich, Steph. v. (Pf. Stephan Milow), DÖSchG., ✠, ✆, Nov., Hauptm. a. D. Mödling b. Wien, Marktg. 15. (Orsova $^{9}|_{3}$ 36.) B: E. Lied v. d. Menschheit 69, 2. A. 96; König Erich, Dr. 79; Gedichte, Gesamtausg. 82; Wie Herzen lieben, N. 83; Deutsche Eleg. 85; Drei Dram. 88; Aus d. Süden, n. Ged. 89; Lebensmächte, R. 89; Frauenliebe, N. 93; Höhen u. Tiefen, erz. Dichtgn 97; Fallende Blätter, n. G. 03; Jenseits der Liebe, Sch. 07; Arnold Frank u. a. Erz. 07; Drei Novellen 08; Gedichte, Ausw. 08; Verlorenes Glück, Erz., neubearb. 10.

Miller, Edm., ⚔, ♔, Hptm. a. D. Riedlingen i. Württ. (ebda $^{19}|_{8}$ 55.) B: Stehendes Heer od. Milizarmee? 96; Konradin v. Hohenstaufen 96; E. verwegene Intrigantin 98; Mirabeau 99; Erzherzog Karl 99; D. Reichs- u. Benediktiner-Abtei Zwiefalten 00; Von d. deutsch. Armee vor 100 Jahren 01; Elisabeth Christine, d. Gemahl. Friedr. des Gr. 01; Das Kais. Reichsstift Buchau im Federsee 01; E. Catilina des 18. Jahrh. 01; Alle Zeit treu bereit für des Reiches Herrlichkeit 02; Italien 02; Die milit. Bedeutg der mod. Verkehrsmittel 03; Kais. Joseph II. u. s. Gemahlinnen Isabella von Parma u. Josepha von Bayern 04; Die Mordnacht von Vincennes 04; D. franz. Expedition in Mexico u. d. Gesch. des mexican. Kaiserreichs 06; Militär-Conventionen, Versailler Verträge, Kämpfe vor Paris 06; Das hl. römische Reich deutsch. Nation im Todeskampf 07; Russ. Erinnergn 07; Kg. Friedrich I. u. Württemberg unter bes. Berücksichtigung s. Beziehgn zu Bonaparte 07; Napoleon II. 09; Gen.-Ltn. Karl Frhr. v. Reitzenstein 09; Gen. d. Inf. Adolph Frhr. v. Starkloff 10.

Miller, Frau Elise (Pf. E. v. Stuart), (ℓ.), ✠. Güglingen, Württemberg. (Ochsenhausen $^{15}|_{3}$ 70.) B: Frisch von der Schmiede, G. 00; D. Geiger v. Gmünd, Singsp. 01; Relig. Ged. 03; Der Zauber seiner Geige, N. 05; D. Talmühle, Erz. 06; Bergfahrten, G. u. Prosa 07.

Miller, Konrad, Altertümer, ⌂ u. ◎, Dr. sc. nat., Prof. Stuttgart, Staffelenbergstr. 54. (Oppeltshofen $^{21}|_{11}$ 44.) B: Weltkarte d. Castorius, gen. d. Peutingersche Tafel 87, 2. A. 88; Mappae mundi, die ältesten Weltkarten 95/98 VI; Ebstorfkarte, 3. A. 00; La Carta Ebstorfiana 02; Herefordkarte, 2. A. 03.

Miller, Leopold, Roman, ✆, Kgl. Schiffahrtsbeamter. Lindau i. Bodensee, hintere Insel, Schweizerhaus. (Geiselhöring, NiedBay. $^{14}|_{11}$ 67.) B: Die Sünderin, R. 10.

Millesi, Matthias Edler v. (Pf. Hans v. Werthenau), DÖSchG., ✆, gew. Reichsr.-Abg. Villach, Kärnten. (ebda $^{22}|_{12}$ 42.) B: Frauenlist, Singsp. 98; Rogane, Dr. 98; Armulf v. Kärnten, Dr. 99; D. Hauptmann des Kaisers, Vst. 00; Gudrun, dramat. Dchtg. 07.

Milliet, Edmund Wilhelm, Indirekte Steuern u. Monopole, Dr. jur., Gen. Dir. d. eidg. Alkoholverw. u. Honll. Bern, Länggaßstr. 31. (Basel $^{1}|_{11}$ 57.) B: Z. Alkoholfrage, vergleich. Darstellg d. Gesetze u. Erfahrungen einiger ausländ. Staaten 84; u. m. a.

Milow, Stephan, s. Millenkovich, St. v.

Milrad, Richard, ✎, Theater, Red. d. „Prager Tageblatt". Prag-Weinberge, Neurudag. 24. (ebda $^{24}|_{3}$ 61.)

Mincieux, Frau Annie, geb. Sommerfeld, ✎, ✆, Kunstkritik. Paris, 7 rue Rose Bonheur. (Berlin.) B: Scheidungsgrund 98; Im sechsten Stock 99. ( )

Minckwitz, Frl. Marie Johanna, Krit. üb. franz. Lit. ♔, Dr. phil. München, Schönefelderstr. 30. ( )

Minde-Pouet, Georg (Pf. George Minet), Lit.- u. Kunst♔, ✎, Dr. phil., Stadtbibliothekar, Hrsg. d. Zeitschr. „Aus dem Posener Lande" u. der „Mitteilgn aus der Stadtbibl. Bromberg". Bromberg, Goethestraße 10. (Berlin $^{5}|_{6}$ 71.) B: H. v. Kleists dram. Stil 96; H. v. Kleist, seine

Sprache u. s. Stil 97; Festrede z. 80. Gründungstag d. Kaufm. Vereins zu Posen 01; Kunstpflege in Posen 02; Katalog d. Kunstausstell. Bromberg 05; Bismarck, Festrede 07; Katalog der Kunstausstellung Bromberg 10. H: Festschrift f. A. Warschauer 02; H. v. Kleists Wke. u. Briefe (m. Erich Schmidt u. Reinhold Steig) 04/05.

Minet, George, s. Minde-Pouet.

Minges, P. Parthenius, ✝. ⁂, Dr. theol. et phil., O. Fr. Min. Broззi-Quaracchi bei Florenz. Collegio di S. Bonaventura. (Flemlingen, Pfalz $^{15}/_{1}$ 61.) B: Gesch. d. Franziskaner in Bayern 96; D. Verhältnis zw. Glauben u. Wissen, Theologie u. Philosophie nach Duns Scotus 08; u. m. a. ()

Minkowski, Oskar, ✗, Dr. med., o. UP., GMedR., Dir. d. med. Univ.-Klinik. Breslau. (Kowno in Rußland $^{13}/_{1}$ 58.) B: Fachschriften.

Minoprio, Jonas, BB., ⊟, Finanzw., Dr. phil. Berlin-Wilmersdorf, Gieselerstr. 16. (Frankfurt a. M. $^{30}/_{10}$ 41.) B: Ein Wort üb. d. Bankfrage 72; Frankf. Börsenhandbuch 72, 5. A. 82; Einleitung i. d. Volkswirtschaftslehre 75; Weltbildg d. Kaufmanns 80, 2. A. 01; Jahrbuch f. Volks- u. Staatswirtschaft 80; Geld u. Kredit 80; Staat u. Volkswirtsch. 81; Ergötzliches u. Nützl. von der Berl. Börse 94; Handb. d. Kaufmanns 95; Wie macht man Geschäfte a. d. Börse? 99; Wer hilft d. Kaufmann z. Erfolg? 00.

Minor, Jak., Lit.🖋, Dr. phil., o. UP., HofR. Wien IV/2, Johann Strauß g. 36. (ebda $^{15}/_{4}$ 55.) B: resp. H: Ch. F. Weiße 80; Hamann 81; Leiche u. Lieder Ulrichs von Winterstetten 82; Goethestudien (mit Sauer); Friedr. Schlegels Jugendschriften 82; Deutsche Schicksalstragödie 83; Lessings Jugendfreunde (i. Kürschners D. Nat.-Lit.) 83; A. v. Arnim, Hollins Liebeleben; Brentano, Gust. Wasa; W. Schlegel, Berl. Vorlesungen; Beiträge zur Geschichte d. deutsch. Lit. in Österr.; Zur Bibliogr. u. Quellenkunde d. östr. Lit.-Gesch. 86; A. W. v. Schlegel 1804—45 87; Tieck u. Wackenroder (i. Kürschners D. Nat.-Lit.); Erzh. Ferd. Speculum vitae humanae 89; Egmont u. d. ewige Jude (in d. Weim. Ausg. v. Goethes Werken) 89 u. 97; Schillers Leben u. Werke 90 II; Allerhand Sprachgrobheiten 92; Neuhochdeutsche Metrik 93, 2. A. 01; Über Kotzebue 94; Zum Jubiläum des Bundes zw. Goethe u. Schiller 94; F. Mitterwurzer 96; A. Sonnenthal 96; E. Rossi 97; Wahrh. u. Lüge a. d. Theater u. in d. Lit. 96; L. Gabillon 99; H. Hartmann; F. Wagner; Ch. Wolter; F. Lewinsky 98; F. v. Saar 98; Die Ahnfrau u. die Schicksalstragödie 98; Z. Gesch. d. deutsch. Schicksalstragödie u. zu Grillparzers Ahnfrau 99; J. N. Bachmayr 00; Goethes Faust, erster Teil 01 II; Grillparzer, Skizze s. Lebens u. s. Persönlichkeit 03; Saars Tambi 03; Goethes Geschwister 03: Goethes Fragmente v. Ewig. Juden 04; Schillers Wallenstein, Jub.-Ausg. 05; Novalis' Werke 07; Goethes Mahomet 07; Fritz Kraftel 08; F. v. Saars sämtl. Werke 09; Luftfahrten in der Literatur 09. ()

Mira, Paul, s. Engel, Alex., Wien.

Mirbach, Frl. Maria (Pj. Marianne Meister, k.), Nov., ✗. Königswinter i. d. Rheinprov., Hauptstr. 76. (ebda $^{31}/_{5}$ 47.) B: Königswinter, sonst u. jetzt 91; E. Raubzug d. Franzosen ins Siebengebirge, gesch. Erz. 92; E. teurer Hahn, Hum. 99. H: Margarethe Mirbach, Nach Oben, G. 00. ()

Mirbt, Carl, D., o. UP., GKonsistR. Marburg i. H., Bismarckstr. 26. (Gnadenfrei $^{21}/_{7}$ 60.) B: Stellg Augustinus' in d. Publizistik d. Gregorian. Kirchenstreites 88; Wahl Gregors VII. 92; Publizistik im Zeitalter Gregors VII. 94; Quellen zur Gesch. des Papsttums 95, 2. A. 01; Der deutsche Protestantismus u. d. Heidenmission im 19. Jahrh. 96; Religionsfreiheit in Preuß. unter d. Hohenzollern 97; Die preuß. Gesandtschaft am Hofe des Papstes 99; Der Toleranzantrag d. Zentrums 01, 2. A. 02; D. Ultramontanismus im 19. Jahrh. 03, 3. A.; Der Zusammenschluß der ev. Landeskirchen Deutschlands 03; D. kathol.-theol. Fakultät z. Marburg 05; Mission u. Kolonialpolitik in d. deutschen Schutzgebieten 10.

Mirsky-Tauber, Frau Regine, ASV., Hum., ♀ u. ✗, Red. d. Fabrikztg. „Der Familientisch". Prag, Altschulg. 2. (Kun St. Miklosch $^{16}/_{7}$ 65.) B: Hausfrauenlieder 98, 2. A. 01; E. Komödiant, Dchtg. 02; Schüttelreime 04; Hexensabbat, Nn. 10.

Mirus, Adolf, BB., ✆, ⌂, Dr. jur., KommissionsR. Weimar. (ebda $^{25}/_{1}$ 25.) B: Gewerbeförderung u. Gewerbetätigkeit im Königr. Württ. 61; Nassau. Industrieausstellung v. 1863 63; von Loën, als Beitr. z. Gesch. v. Weimars Hoftheater 89, 2. A. 91; Frhr. v. Beaulieu 89; Liszts letzte Reise nach Rom; Liszt-Mus. zu Weimar 87, 3. A. 02; Körner-Museum zu Dresden, sowie Schloß Löbichau m. s. Erinn. an Th. Körner 98; Vizeadmiral C. F. Batsch 99; KommerzR. Hoftöpfer J. F. Schmidt 99; ObBauR. Kohl 01; Geh. MedRat Dr. Matthes 04; Führer durch Weimar, 10. A. 09.

Misa, Paula, s. Kohn, Pauline.

Misch, Georg, ⁂, Dr. phil., UDoz. Groß-Lichterfelde W, Margaretenstr. 9. ($^{5}/_{4}$ 78.) B: Gesch. d. Autobiographie: I. D. Altertum 07. ()

Misch, Frau Mary, geb. Kastner (Misch-Kastner), Roman, Nov., ⁄. Berlin W, Giesebrechtstr. 4. (Burgau.) **B:** Unt. Pantoffel, Sgsp. 92; Misch-Masch, Nn. (mit R. M.) 95; Baronin Fifi, R. 96; Annemarie, R. 99.

Misch, Robert, ☉, Roman, Nov., ⁄. Berlin W, Giesebrechtstr. 4. (Rittergut Zurzyn $6|_2$ 60.) **B:** Liebesleugnerin, Sch. 86; Baronin Ruth, Sch. 91; Frl. Frau, Lsp. (m. G. v. Moser) 91; D. sechste Sinn, Schw. 91; Liebe von heut, Volksch. 93; Aus d. Geleise, R. 95, 2. A. 97; Misch-Masch, Nov.-Slg. (m. Mary Misch) 95; Nachruhm, Lsp. 95; Schauspielerehe, R. 00, 3. A. 04; Adelsmensch, R. 00; D. Großstädterin, R. 01; Das Ewig-Weibliche, Vers-Lsp. 01; Villa Kaltenbach, R. 03, 6.—10. T. 07; Biederleute, Kom. 04; Übermenschen, Einakterzyklus 05; „Und d. Ruhm e. eitler Wahn", d. Gesch. e. Premierenerfolges 06, 11. T.; Kinder, Lsp. 07; Komödianten, Sch. 07; Mamsell Unschuld, Verserz. 07.

Misch-Kastner, s. Misch, Mary.

Mischke, Karl, VB., VBZ., Pol., ⁄, Dr. phil. Berlin-Schöneberg, Apostel Paulus-Str. 27 u. Michendorf, Mark. ($^{11}|_1$ 63.) **H:** Der fahrenden Schüler Liederbuch 93. **Ue:** Multatuli 00/02. **B:** Naturgesch. d. Ziffern 06; Der 1. April 1906 06. ()

Mischler, Ernst, Statistik, ⌨, Dr. jur., o. UP., HofR., Dir. d. steierm. statist. Landesamts, Mitgl. d. Arbeitsbeirates i. österr. Handelsmin. u. d. Landwirtschaftsrates im österr. Ackerbaumin., Red. d. „Stat. Mitteilgn üb. Steierm." u. der „Veröffentl. des Stat. Sem." d. Univ., Mitgl. d. „Blätter f. d. Armenwes." u. d. „Arbeitsnachw.". Graz, Kroisbachg. 1. (Prag $^{23}|_{12}$ 57.) **B:** Alte u. neue Univ.-Stat. 85; D. öffentl. Haushalt Böhmens 87; Österr. Städteb. (m. v. Inama-Sternegg) 87/88 II; Handb. d. Verwaltgs-statistik I 92; Österr. Staatswörterbuch (m. Ulbrich) 95/99 III, 2. A. 04/08; Armenwesen in Steiermark 96; Wegweiser durch die freiwillige Armenpflege in Steiermark 98; Österr. Wohlfahrtspflege 1848—88 I 99; Ländliche Besitz- u. Schuldverhältnisse in 27 Gemeinden Steiermarks 01/03 III; Gemeinnützige Arbeitsvermittlung u. unentgeltlicher Wohnungsnachweis in Graz u. Steiermark 03.

Mißfeldt, Frau Agnes, ASV., VB., Nov., ♀, ☉, Lehrerin, Verl. v. „Fürs deutsche Volk". Altheikendorf b. Kiel, Rosenstr. 120. (Hamburg $^{13}|_{12}$ 54.) **B:** Geb. 90, 2. A. 91; Elfriede, Dr. 91; Unkel Clas, Lsp. 91; Volkslied u. Kunstgesang, Melodr. 98; Natur u. Leben, G., 3. A. 01; D. Sage vom Uglei 00; Märchenliebe, Lebensbilder 03; Er soll dein Herr sein, Lsp. 05; D. Schatz i. Walde, Msp. 06; D. Negerknabe aus Südwestafrika, Msp. 07.

Mitius, Otto, Archäologie, Bücherwes., ✝, Dr. phil., K. Bibliothekar a. d. Univ.-Bibl. Erlangen. (Nauendorf a. P., Prov. Sachs. $^{19}|_{11}$ 65.) **B:** Familienbild a. d. Priscillakatakombe mit d. ältest. Hochzeitsdarst. d. christl. Kunst 95; Jonas auf d. Denkm. d. christl. Altertums 97; Fränk. Lederschnittbände des 15. Jahrh. 09.

Mitteis, Ludw., ⅄, Dr. jur. et (h. c.) phil., o. UP., GehRat. Leipzig, Hillerstr. 9. (Laibach $^{17}|_3$ 59.) **B:** Reichsrecht u. Volksrecht in den östl. Prov. d. röm. Kaiserreichs 91; D. Leipziger Papyrus-Urkunden 06; Röm. Privatrecht I 08; u. m. a. ()

Mittermaier, Wolfgang, Strafrecht u. Prozeß, Dr. jur., o. UP. Gießen, Liebigstr. 36. (Heidelberg $^{29}|_5$ 67.) **B:** Parteistellung der Staatsanwaltschaft 97; Militärstrafgerichtsordnung 99; Verbrech. u. Vergehen gegen d. Sittlichkeit 06; Unverbesserliche Verbrecher 08; Vorläufige Entlassg 08; Stellg d. Bürgers zur Strafprozeßreform 09; Studien zur Schuldlehre 09; Wie studiert man Rechtswissenschaft? 10.

Mitzschke, Frau Ellen, geb. Winzer, **Ue:** EFI, ⁄. Weimar, Bankstr. 2. (London $^{22}|_2$ 57.) **B:** Sagenschatz d. Stadt Weimar (m. P. Mitzschke) 04.

Mitzschke, Paul, ♕, Kurzschrift, **Ue:** DEFGL, Dr. phil., Hrsg. d. „Thüring.-Sächs. Geschichtsbibl." u. d. „Handbibl. d. stenogr. Wissensch." Weimar, Bankstr. 2. (Naumburg a. S. $^{19}|_8$ 53.) **B:** Notarius 73; Serapeum d. Stolz. Stenogr. 74; Marc. Tull. Tiro 75; Quaestiones Tironianae 75; Mus. der Stolz. Stenogr. 76, 2. A. 77; D. Froschmäusekrieg 76, 2. A. 92; Beitr. z. Gesch. d. Kurzschrift 76; Nachtr. z. Serapeum der Stolzeschen Stenogr. 76; Familie Mitzschke 77; Archiv f. Stenogr. 77/78; Naumburg. Inschrift. 77/81; Bibliotheken Naumburgs 80; Jaroslav Čermák u. sein Gemälde „D. Hussiten vor Naumburg" 83; Eine griech. Kurzschrift a. d. 4. Jahrh. v. Chr. 85; M. Luther, Naumburg u. d. Reform. 85; Des P. Jovius Chronik der Grafen von Orlamünde 86; Sigebotos Vita Paulinae 89; Junckers Beschreibg d. Rennsteigs 91, 2. A. 11; Stammtaf. d. Fam. Niese 93; Urkundenb. von Bürgel I 95; Stephan Roth 95; Wegweiser durch die histor. Archive Thüringens 00; Was bedeutet d. Name Tümpling? 04; Anfänge d. Naumburger Hussitensage 04; Sagenschatz der Stadt Weimar (mit E. Mitzschke) 04; D. Naumburger Hussitenlied 07; Mitt. aus d. Mitzschkeschen Familienverbande 08 ff. **Ue:** Charilaos, D. Bibliothek d. Herrn Dukas 92.

Möbis, Emil, ♆, ⁄, Lehrer. Hamburg 22, Heitmannstr. 14 III. (Neuruppin[4]|69.) **V:** F. Möhring 93; Ged. 97.

Möbius, Frau Hermine, geb. Nadler, Jugdschr., Nov., 🎭, ✉. Bühlau bei Dresden, Ullersdorferstr. 46. (Dippoldiswalde [22]|9 50.) **V:** Märchen 90, 4. A. 94; 5 Erzählgn 91, 4. A. 06; Deutsche Göttersagen 91, 12. A. 05; Nibelungensage 92, 7. A. 07; Marianne, Erz. 95, 2. A. 07; Aus Stadt u. Land (m. Rosegger) 95, 3. A. 05; Deutsche Götter u. Heldensagen 97, 6. A. 10; Erz. f. d. Jugend 99; Peter Rosegger, Monogr. (m. Hugo Möbius) 03, 4. u. 5. T. 05; Licht u. Schattenbilder aus d. Schulmeisterleben vergang. Zeiten 09. **H:** H. Schaumbergers Werke mit Ill. u. Biogr. 05.

Möbius, Hugo, Kunst♔, emer. Schuldirekt. Bühlau b. Dresden, Ullersdorferstr. 46. (Helbigsdorf [2]|5 46.) **V:** H. Schaumberger 83; Gedenkblätter aus Altenzelle I 97, II 05; Peter Rosegger (m. Hermine Möbius) 03, 4. u. 5. Taus. 05.

Möbius, Martin, ⚗, Dr. phil., Prof. Frankfurt a. M., Senckenberg. Institut. (Leipzig [7]|12 59.) **V:** Beitr. z. Lehre von d. Fortpflanzung d. Gewächse 97; Botan.-mikroskop. Praktikum f. Anfänger 03 u. 09; M. J. Schleiden, zu s. 100. Geburtstage 04; Kryptogamen 08. **H:** E. Warming, Handb. d. systemat. Botanik, 2. A. 02; J. J. Rousseaus Briefe üb. d. Anfangsgründe d. Botanik 03.

Möchel, Heinr., ♆, Touristik, ObInsp. d. k. k. östr. Staatsbahnen. Wien XVIII, Leitermayerg. 37. (Rochlitz [13]|1 41.) **V:** Blätter u. Blüten 72; N. Blätter u. Blüten 78; Führer auf d. Bahn Pilsen-Eisenstein-Deggendorf und in d. Böhmerwald, 2. A. 78; Erlebtes u. Erzähltes, Skn. 84; Rätselbuch 95; Neues Rätselbuch 07.

Moczan, Max, ♆, Kritik, ⁄. Brody, Ostrowczyk. (ebda [21]|3 64.) **V:** Memnonslaute und Rügelieder 89; Lieder der Trauer 91; Mattgold 96.

Moderfohn, Herm. (Psf. H. Birkenfeld), ASV., Lit.♔, ⁄, Nov., ♆, Dr. phil., Prof. Wolgast i. P. (Birkenfeld [20]|8 58.) **V:** Realien in d. Chansons de geste „Amis et Amiles" und „Jourdains de Blaivies" 86; Auf d. alten Scholle, Erz. 00; Mutter Ortlands Kinder, Erz. 03; Der Oger, R. 04.

Modlmayr, Hans, (k.), Alpinistik, neuere Ψ, Dr. phil., K. GB. Würzburg, Riemenschneiderstr. 3 II. (Giggenhausen b. Freising [24]|6 57.) **V:** Artikel u. Zahlwort bei Cl. de Seyssel nebst s. Leben 86; Oberstdorf u. Umgeb. 90, 8. A. 06; Bunte Bilder aus d. oberen Allgäu 04; Ein halbes Hundert zeitgenössischer Pariser Dramen 06. ( )

Mogk, Eugen, Germanistik, bes. Nordisch, Dr. phil., Realgymn.-ObLehr. u. a.o. UProf. Leipzig, Färberstr. 15. (Döbeln [19]|7 54.) **V:** German. Mythologie 91, 2. A. 97; Gesch. d. norweg.-isländ. Lit., 2. A. 04; German. Mythologie (Samlg Göschen) 06; D. deutsch. Sitten u. Gebräuche 09. **H:** Altnord. Textbibliothek; Mitteilgn d. Ver. f. sächs. Volkskde. **Mith:** Altnord. Sagenbibliothek. ( )

Moeglich, Alfred, ♆, ⁄, ♫, ✉, Hrsg. d. „Rheinhess. Beobachter" (Mainz) u. d. „Communal. Corr.". Nieder-Ingelheim a. Rh. ([22]|9 72.) **V:** Gedichte u. Skizzen 09; Mirjams Sohn, R. 09; Das Weib, d. starke Geschlecht 09.

Mohaupt, Franz (Psf. Ernst Schelmerding), 🎭, Gesundheitslehre, Dir. d. Mädchenvolks- u. Bürgersch. Böhm.-Leipa, Parkstr. (Friedland [29]|8 54.) **V:** Hygien. Episteln 89; Kleiner Gesundheitsspiegel 93, 2. A. 04; Allerlei Hobelspäne aus m. Werkstatt I 97, II 01; Lernbüchlein f. Geschichte 98, 2. A. 10; Anstandslehre 99, 3. A. 10; D. empfehlenswertesten Mädchenspiele 99, 2. A. 07; Z. Artung d. Gesangunterrichtes 05; Kleine Bürgerkunde 09, 2. A. 10; u. Kompositionen.

Mohl, Ottmar v., Dr. jur., WGLegR. u. Kmrhr. Kairo u. Schloß Arnshaugk, Kr. Neustadt a. Orla. (Tübingen [17]|1 46.) **V:** Am japan. Hofe 04.

Möhlau, Rich., Farben♇, Dr. phil., ThSchPL., GHofR. Dresden, Semperstr. 4. (Cöln a. Rh. [2]|9 57.) **V:** Organ. Farbstoffe, welche in der Textilindustrie Verwendg finden 90; Farbenchem. Praktikum (m. Bucherer) 08.

Möhler, Anton, Musikwissenschaft, Dr. phil. Steinhausen bei Schussenried, Württ. (Schwäb. Gmünd [2]|3 66.) **V:** Griech.-röm. u. altchristl.-latein. Musik 98; Gesch. d. alten u. mittelalterl. Musik 00, 2. A. 07 II; Compend. d. kath. Kirchenmusik (m. Gauß) 08, 2. A. 09; Ästhetik d. kath. Kirchenmusik 10.

Mohr, Marie, s. Sammler, M. A.

Mohr, Frl. Marie L., Roman, ✆. München, Gentzstr. 2/3. (Amsterdam [20]|4 50.) **V:** Nirvâna, R. 92; D. öffentl. Meinq, R. 94; Nachklang, G. 04; Niobe, Dr. 05; Zuchthaus, R. 06; u. m. a. Dram.

Mohr, Martin, BP., Politik, Sozialpolitik, Dr. phil., Chefred. d. „Deutschen Nachrichten". München, Bayerstraße 57/59. (Geistingen [25]|4 67.) **V:** Finanzverwaltung der Grafschaft Luxemburg um 1300 92; Adel u. Politik in Bayern 04. ( )

Mohr, Paul, Wirtschaftsgeographie, Kolonialpolitik, Dr. jur. et phil., Syndikus e. Vereinigg höh. Beamten, Hrsg. der „Deutsch. Monatsschr. f. Kolonialpol. u. Kolonis.". Berlin-Wilmersdorf, Brandenburgische Str. 100. (Insterburg

$^{12}/_{12}$ 71.) **B:** Üb. d. mod. Arbeitsvertrag u. s. Beschränkg durch d. soz. Gesetzgebg 96; Üb. d. Entwicklg d. Großbetriebs in der Getreidemüllerei Deutschl. 99; Marokko, eine polit.-wirtsch. Studie 02; Die deutsche Cementindustrie 03; Marokkos Handelsverträge 05; Algerien, Land- u. Siedlungspolitik 1830—1906 06. ()

Möhring, Frau Elisabeth (früher E. Heydemann u. E. Heydemann-Möhring), Roman, Nov., Essay, Kritik. Berlin-Friedenau, Ringstr. 7. (Prenzlau $^{12}/_{11}$ 69.) **B:** Finale, Nn. u. Stn. 97, 2. A. 01; Krisen, neue Nn. 99, 2. A. 01; D. Letzten 01.

Moißl, Konrad, Jugendschriften, Bürgerschuldir. u. Dir. d. Pr.-Lehrerinnenbildgsanst. Aussig i. Böhm., Kaiser Josef-Platz 9. (Schwaderbach $^{26}/_{11}$ 47.) **B:** Geschenk der Zwerge 84; Aus bewegter Zeit 86; Aufwärts 87; Der politische Bezirk Aussig 87; Ein offenes Wort über Methode 93; Zum deutsch. Sprachunterricht 00; Die deutsch-österr. Jugendlit. (m. F. Krautstengl) 00/01 II; B. Baum des Lebens 02; Jugendbücherei I, II, IV, V 03/04; Die Heimatkunde in der Volksschule, 3. A. 05; Deutsch. Lesebuch für Lehrkurse an Knaben- u. Mädchenbürgerschulen, Töchterschulen 07; Heimatkunde d. Böhmen 09.

Mojsisovics, Edgar v., Roman, Lit., Biologie, Dr. phil. Wien IV, Paulanerg. 10. (Graz $^{26}/_{5}$ 81.) **B:** Befreig, R. 05; Metrik u. Sprache Rustebuef's 06; Jean Passerat, sein Leben u. s. Persönlichkeit 07; D. Gesichtsbildg d. Genies 08.

Mojsisovics Edler von Mojsvár, Roderich, ASV., Musik, Dr. jur. Graz, Maisfredhg. 2/III. (ebda $^{10}/_{5}$ 77.) **B:** 7 Programmbücher d. Brünner Musikvereins 04/05; Führer durch Kienzls O. „Don Quixote" 05; Themat. Leitfaden z. Pfitzners O. „D. Rose vom Liebesgarten" 06; Max Reger, Essl. 08; E. W. Degner, Einführg i. s. Werke 09; u. Kompositionen.

Moek, Ernst, Gartenbau, Red. d. „Berliner Portierztg.". Berlin N 31, Bernauerstr. 106. (Köslin $^{28}/_{5}$ 73.) **B:** Verzeichnis der f. d. Gartenbau in Betracht kommenden Zeitungen 06.

Molchow, E., s. Stern, Jak.

Moldenhauer, Paul, Versicherungsw., Dr. jur., Prof. a. d. HandelsHSch., Hrsg. d. „Vierteljahres-Rundschau üb. das Versicherungswesen". Cöln, Händelstr. 26. (ebda $^{2}/_{12}$ 76.) **B:** D. Aufsicht üb. d. privaten Versicherungsunternehmgn 03; Das Versicherungswesen 05; D. industriellen u. landwirtschaftl. Haftpflichtversichergsverbände 07. ()

Molenaar, Heinr., Dr., K. Prof., Begr. d. „deutsch-französ. Liga" u. d. „Welthilfsbundes". Perch a bei Starnberg. (Zweibrücken $^{16}/_{6}$ 70.) **H:** D. Religion d. Menschheit, Monatsschr. 01—03; Positive Weltanschauung, Vierteljahrsschr. 04/05; Mitteilgn d. deutsch-franz. Liga; Positiv. Weltanschaug, Jahrb. 06; Menschheitsziele, Monatsschr. 08—09. **B:** Weltsprache „Universal" 06; Universal-Grammatik, Universal-Korrespondenz 07; Wörterb. d. Universalsprache 09; Humanitat, Universal-Zeitschrift 09.

Molitor, P. Raphael, (t.), Musik, päpstl. Konsultor, Abt der Benediktiner-Abtei St. Josef b. Coesfeld i. Westf. (Sigmaringen $^{2}/_{8}$ 73.) **B:** Die Nach-Tridentinische Choralreform zu Rom 01/02 II; Reform-Choral 01; E. werte Gesch. 03; Josef Rheinberger u. s. Kompositionen f. Orgel 03; Der gregorian. Choral als Kunst u. Liturgie 04; Deutsche Choral-Wiegendrucke 04; Unsere Lage 04; Religiosi iuris capita selecta 09.

Moll, Alb., Psychologie, ♂, Dr. med., Arzt. Berlin W, Kurfürstendamm 45. (Lissa $^{4}/_{5}$ 62.) **B:** Experiment. Untersuchgn üb. Gelenke bei Immobilisation 85; Hypnotismus 89, 4. A. 07; Konträre Sexualempfindung 91, 3. A. 99; Rapport in d. Hypnose 92; Untersuchungen üb. d. Libido Sexualis 97 f.; Das nervöse Weib, 2. A. 98; Ärztliche Ethik 02; Gesundheten, Medizin u. Okkultismus 02; Der Einfluß d. großstädtischen Lebens u. des Verkehrs auf das Nervensystem 02; Das Sexualleben d. Kindes 09.

Mollenhauer, Karl, Erz., Lit., G.-Prof. Blankenburg a. Harz, Justitiustr. 5. (Bockenem $^{3}/_{10}$ 60.) **B:** Justus Mösers Anteil an der Wiederbelebg d. deutsch. Geistes 96; Der Wille zum Leben 01; Aug. Wilh. Rehberg, ein hannoverscher Staatsmann im Zeitalter der Restauration I 04, II 05; D. Stadttheater, Kom. 06.

Möller, Alfred, ASV., Kritik, Ö, Psychol., Essay, Dr. phil. Graz, Steiermark, Albertstr. 4. (Cilli $^{22}/_{1}$ 77.) **B:** Die Tragödie d. Liebe 01; Künstler u. Publikum, Essays 01; Ged. u. Skizz. 01; Die Geisteskrankheiten mit bes. Rücksicht auf d. Krankheitsunterscheidung 01, 2. A. 06; Familienpflege oder Irrenhaus? 01; Gesch. d. Geisteskrankheit u. d. Irrenwesens 02; Steiermark, Kärnten, Küstenland usw. in 20 Tagen 04; Führer auf den Semmering 05; Die bedeutendsten Kunstwerke, bildweise erläutert 06/07 II; D. Naturgefühl in der Plastik des Niccolo Pisano 06. ()

Möller, Boy Peter, Rektor a. D. Hamburg 24, Güntherstr. 1 II. (Keitum $^{15}/_{9}$ 43.) **B:** Meerumrauscht 79; Übgsbuch f. den Unterr. i. d. deutsch. Gramm. 88, 40. A. 10; Stoffe zu Diktierübgn 89, 10. A. 10; Söl'ring Leesbok (Lesebuch in Sylter Mundart) 09.

Moeller, Ernst v., deutsche Rechtsw., Dr. jur., Prof., UDoz. Berlin W 50, Nachodstr. 3. (ebda $9|_5$ 76.) B: D. Wergeld des Täters und des Verletzten 98; D. Rechtssitte d. Stabbrechens 00; Die Rechtsgesch. der Insel Helgoland 04; D. Trenng d. deutsch. u. röm. Rechtsgesch. 05; D. Elendenbrüderschaften 06; Andreas Alciat 07; Aymar du Rivail 07; Vom Rechte, das mit uns geboren ist 10.

Möller, Hermann, vergl. Sprachwiss., Germanistik, Ψ, Dr. phil., o. UP. Kopenhagen, Frederiksberg, Mathildevei 2. B: Palatalreihe der indogerman. Grundspr. im Germ. 75; Altengl. Volksepos 83; Ahd. Allitterationspoes. 88; Doberaner Antphyrlied 95; Ein hochd. u. zwei niederd. Lieder von 1563—5 02; Semitisch u. Indogerm. I 07; Indoeurop.-semit. Glossar 09.

Möller, Karl, ℙ, /, ⊜, Kritik, städt. Turninsp., MitHrsg. v. „Körper u. Geist". Altona, Flottbeker Chaussee 25. (ebda $^{26}|_{10}$ 68.) B: Der Vorturner 96, 3. A. 09; D. Keulenschwingen 99, 3. A. 09; D. Kultur in den Turnvereinen 04, 2. A. 09; Schönheit u. Gymnastik 07. H: Deutsches Ringen nach Kraft u. Schönheit, Anthol.: I. (Von Schiller bis Lange) 07, II. (Von Wagner bis Nietzsche) 09. ()

Moeller, Karl, ♛, Postrat. Posen. (Güstrow $^6|_6$ 65.) B: Gesch. d. Landespostwesens in Mecklenburg-Schwerin 97. ()

Möller, Marx, Lit.♛, ⊙, Dr. phil. Berlin-Wilmersdorf, Mainzerstr. 16 a. (Hamburg $^{15}|_3$ 68.) B: Studien zum Dom Karlos 98; Totentanz, Einakt. 98; Johannisnacht 99; Dornröschen 99; Jubilate 00; Frau Anne 01; Sakuntala 02; Fritz Reuter, Monogr. 05; Ut Unkel Brässigs Land, Kinderb. 09; Schnurrkater, desgleich. 10. H: Blomen ut Annmariet Schulten ehren Goren, G. 06; Nachlaß Julius Stindes 06.

Möller, Max, ⊙. Leipzig, Elsterstr. 13. (Erfurt $^1|_9$ 44.) B: Mei Begasus, humor. Vortragsdichtgn; Lachpillen, dgl.; Der Hochstapler, Optte; Talmigräfin, Optte; Hotel Eva, Optte; Nordlichtzauber, Optte; Der Eisenbahner, kult.-hist. Werk II; Kurzschluß, Schw.; Im Dalles, Schw.; u. d. WeißnM: Blondelschen, Tausendhändchen, Jung Habenichts, Schön Edelrot, Sonnenguckchen, Meister Pinkepank, Heidel-Deidel.

Möller, Timm, VJ & S., Red. an den „Altonaer Nachr.". Altona-Ottensen, Arnoldstr. 75. (Kellinghusen $^2|_{11}$ 51.)

? **Moeller van den Bruck,** Arthur, ♛, ⚓, ⊙. Berlin, Holsteinische Str. 31. (Solingen $^{23}|_4$ 76.) B: Die mod. Lit. in Gruppen u. Einzeldarstellgn 00/03; D. Variété, e. Kulturdramaturg. 01; D. Deutschen: I. Verirrte Deutsche 04, II. D. Führenden 05, III. D. Verschwärmten 06, IV. D. Entscheidenden 07, V. D. Gestaltenden 07, VI. Goethe 07, VII. D. Scheiternden 08, VIII. D. Lachenden 09; D. Zeitgenossen 05. H: Poe, Werke 00/03; Thomas de Quincey, Bekenntnisse e. Opiumessers 01; Daniel De Foe, Moll Flanders 03; Dostojewski, Werke 05/07.

Mollier, Siegfr., ⚓, Dr. med., o. UP. München, Kaulbachstr. 11 I. (Triest $^{19}|_7$ 66.) B: Fachschriften. ()

Mollwo, Carl, VJ & S., ⊞, Dr., Prof., ThSchDoz. Danzig-Langfuhr, Heiligenbrunner Weg 22 b. (Lübeck $^{21}|_3$ 70.) B: D. ältesten Lübecker Zollrollen 94; D. Handlungsbuch v. Herm. u. Joh. Wittenborg 01; D. rote Buch der Stadt Ulm 05; D. Gründg d. Danziger Privat-Aktienbank u. ihr Zettelbankprivileg 07.

Molo, Hans Reichsritter von (Pi. Hans Hart), ⊙, Rom., Dr. phil. Wien XIX, Gebhardtg. 1. B: Was zur Sonne will, R. 07; D. heilige Feuer, HochschR. 09, 5. T.; B. trotzigen Sterben, Nn. 09; Liebesmusik, R. 10, 3. T.; D. Hussitenstein, R. 11.

Molo, Walter v., CP., Roman, Kritik, /, ⊙, ⚙. Wien IX, Elisabethpromenade 35. (Sternberg, Mähr. $^{14}|_6$ 80.) B: Als ich die bunte Mütze trug 04; Wie mache ich eine österreich. Patentanmeldg (m. Dimmer) 05, 3. A. 07; Wie sie das Leben zwangen, R. 06, n. A. 11; Geschwindigkeitsmesser an Automobilen 07, 2. A. 08; Hochzeitsjunker, N., 1.—3. A. 08; Klaus Tiedemann, der Kaufmann, R. 08, 2. A. 09; D. unerbittliche Liebe, R. 09, 3. A. 10; Totes Sein, R. 10, 3. A.; Die törichte Welt, R. 10, 2. A.; D. gezähmte Eros, R. 11; Das gelebte Leben, Dr. 11.

Moltan, Hans, s. Rudelsberger, Hans.

Moltke, Siegfried, Nov., ♆, ⊙, /, ♛, Biblioth. d. Handelskamm. Leipzig, Mechlerstr. 1. (ebda $9|_7$ 69.) B: Ged. 95; Katalog d. Bibliothek d. Handelskammer z. Leipzig III 95, IV 98, V 02, VI 06; Aus meiner Skizzenmappe, Erz. 97; D. Leipziger Kramer-Innung i. 15. u. 16. Jahrh., histor. Abh. 01; Der hl. Karl, Sch. 03; Urkunden zur Entstehungsgesch. d. erst. Leipziger Großhandelsvertretung 04; D. erste Leipziger Handlysgehilfenverein 04; Die Familie Habersang, Genealogie 05; Leipzigs Handelskorporationen 07; Versuch d. Gründg sächs. Handelskammern im 19. Jahrh. 07; Handlungsgehilfen in alter Zeit 10. H: Schauberg, Ich grüße dich! 95; Weber, Handwörterbuch d. deutschen Sprache, 25. A. 08.

Mombert, Alfred, ♆, Dr. Heidelberg. (Karlsruhe i. B. $^6|_2$ 72.) B: Tag u. Nacht 94, 2. A. 02; Der Glühende 96, 2. A. 02; Die Schöpfung 97, 2. A. 02;

Der Denker 01; Die Blüte des Chaos 05; Der Sonne-Geist 05; Aeon der Welt-Gesuchte 07; D. himmlische Zecher 09; Aeon zwischen d. Frauen 10; Aeon vor Syrakus 11.

Mommert, Carl, ⊕, ♛, Dr. theol., Domherr. Jerusalem. (Kreßlau $^{7}/_{8}$ 40.) **B:** Die heil. Grabeskirche zu Jerusalem in ihrem ursprr. Zustande 98; Die Dormitio u. das deutsche Grundstück auf dem traditionellen Zion 99; Golgotha u. das heil. Grab zu Jerusalem 00; Topographie des alten Jerusalem I 02, II 03, III 05, IV 07; Aenon u. Bethania, die Taufstätten des Täufers 03; Das Prätorium des Pilatus 03; Aus dem Leben eines Dorfpfarrers 04; Menschenopfer bei den alten Hebräern 05; Der Ritualmord bei den Talmudjuden 05; Widerlegung der Widersprüche frommer Juden u. Christen gegen die Blutbeschuldigg d. Juden 06; Der Teich Bethesda u. Das Jerusalem d. Pilgers v. Bordeaux 07; Siloah: Brunnen, Teich, Kanal 08; Chronologie d. Lebens Jesu 09.

Momsen, Heinr., geschichtl. u. volkstüml. Skizzen, Lehrer a. D. Marne, Schleswig-Holstein. (Tönning $^{4}/_{5}$ 42.) **B:** Bilder a. Eiderstedt u. den angrenz. Gegenden 90.

Momus, s. Köhrer, Erich.

Monbart, Frl. Helene v., jetzt: Keßler, Frau Helene.

Mönckeberg, Carl, ⊙, Rat. Hamburg, Heilwigstr. 34. (ebda $^{11}/_{10}$ 73.) **B:** Illusionen, Dr. 95; Riesenspielzeug, Dr. 97; Hamburgischer Lorbeerkranz, Dr. 01; Vielliebchen, Schw. (m. André Jolles u. d. Kollektiv-Pf.: Karl Andres) 06; Alkestis, Dr. (desgl.) 07. ( )

Mongré, Paul, s. Hausdorff, Felix.

Mönkemöller, Otto, Psychiatrie, Dr. med., ObArzt a. d. Heil- u. Pflegeanstalt. Hildesheim, Hagentorwall 15. (Bonn $^{5}/_{5}$ 67.) **B:** Gesch. d. Psychiatrie in Hannover 01; Verbrechen u. Geisteskrankheit im Kindesalter 03; Geisteskrankheit und Geistesschwäche in Satire, Humor und Sprichwort 06; Korrektionsanstalt und Landarmenhaus 08.

Monsterberg-Münckenau, Frl. Elinor (Elmar) v., (†), ASV., ♆, Skizzen, Nov., Humor, ✓. Berlin W, Kaiserallee 159. (Breslau $^{23}/_{7}$ 77.) **B:** Ged. 02. ( )

Montanaro, s. Forberger, Paul Otto.

Montanus, s. Kronenberg, Mor.

Montanus, s. Lemberger, Ernst.

Montanus, s. Rolfs, Wilh.

Montanus, s. Vorberg, Gaston.

Montanus, Ernst, s. Regensberg, Fr.

Montanus, Juvenalis, s. Lehrein, Val.

Montanus, Philolithus, s. Heydenreich, E. K. H.

Montecampo, s. Bergfeld, Max.

Monteton, Otto v., s. Digeon.

Montigny, verw. Frau Adelheid de, geb. Borchers (Pf.: El Neccar), ASV., Romane, Nov., Skizzen, Humoresken. Brüssel, Oratorienberg 28. (Hannover.) **B:** Seine Mutter, R.; Ein belauschtes Gespräch, R.; Unter anderem Namen, R.; Ungeschminkt, Nn. aus dem Familienleben der fahrenden Künstler 04; Die Frau seines Vaters, R. 06; Ungültig, R. u. Dr. 08.

Montzheimer, Frl. Elsbeth (Pf. Erika Hellingen), ASV., Nov., Märchen. Bückeburg. (Berlin $^{5}/_{4}$ 58.) **B:** Tropfen aus dem Märchenborn 03.

Moor, Helmuth ten, s. Ortmann, Helmuth.

Moorfeld, Karl, s. Bubella, Karl.

Moos, Paul, Musik, Ästhetik, Ulm a. D., Frauenstr. 7. (Buchau $^{22}/_{3}$ 63.) **B:** Moderne Musikästhetik in Deutschland 02; Richard Wagner als Ästhetiker 06.

Mora, Otto, s. Mysing, Oscar.

Moralist, s. Goldschmidt, Victor.

Moralt, Otto, ⊙, ✓. München, Damenstiftstr. 3/2. (ebda $^{10}/_{3}$ 55.) **B:** Schwester Clarissa, Dr. 95, umgearb. 04; Irrwege, Lsp. 96; Fremdes Blut, Dr. 99; Der Herr Amtsrichter, Lsp. 99; Schwestern, Dr. 00; Ein Ehrenmann, N. 03; Frauenherzen, Dr. 05; D. Schmied v. Kochel, VolksSch. 06. ( )

Morasch, Eduard, PA., WJ&S., Feuill.-Red. am „Schwäb. Merkur". Stuttgart, Neckarstr. 23. (Nürnberg $^{24}/_{3}$ 70.) ( )

Mörath, Anton, ♆, Fürstl. Schwarzenbergischer Zentralarchiv-Dir. Krummau i. Böhm. (Graz $^{31}/_{10}$ 48.) **B:** Schloß Schwarzenberg in Franken 02; Einiges aus der Vergangenheit des Krummauer Scharfschützenkorps 04; Gesch. d. Marien-Verehrung in Gojau 07. ( )

Morawitz, Karl, Präs. d. Anglo-österr. Bank. Wien I, Strauchg. 1. **B:** Aus Arbeitstagen u. Mußestunden 07. ( )

Morburger, Carl, s. Schoßberger, Josef.

Morcelly, Delphine, s. Schachne, Clara.

Mordaunt, Helene, s. Deubner, Hel.

Mordtmann, August J., ASV., PA., Nov., Rom., ⊙, ✓, Ψ. München-Gern, Malsenstraße 49. (Hamburg $^{27}/_{2}$ 39.) **B:** Neuer Phantasus, N. 81; Gold. Vließ, R. 83; Fürst v. Sevilla, Optte 89; Märchenprinzessin 90; Insel Zipangu, M. 99; Die Abrechnung m. Engl., Flugschr.; D. Albumblatt, R. 00; Sonnige Tage, N. 00; Die Perlen der Adhermiducht, R. 05; Die Königin von Golkonda, R. 06; Jasillü-Tasch, N. 08; Pfingsten, R. 09.

Morecki, Lothar (Pf. Armor, Moriz Lotharski), literarhist. Kritik, ✓, Dr. jur. Prag, Karolinenthal, Žižkastraße 391. (ebda $^{21}/_{9}$ 80.)

Morello, s. Findling, Moriz.

Moreno, Filipp, s. Meister, Friedr.

Moretto, Friedrich, s. Erlenmeyer, Fritz.

Morf, Heinrich, roman. Ψ, Dr. phil., Dr. ès lettres, o. UP. Berlin-Halensee, Kurfürstendamm 100. (Münchenbuchsee, Bern $^{23}/_{10}$ 54.) **V:** Die Wortfortleitung im altfranzösischen Rolandslied 78; El Poema de José nach der HS. der Madrider Nationalbibliothek 83; Aus d. Gesch. d. franz. Dramas 86; Zeittafeln z. Vorlesgn üb. Molière 86; Die sprachl. Einheitsbestrebungen in der rätischen Schweiz 87; D. Studium d. roman. Philologie 90; Gesch. d. neuern franz. Literatur, I: Renaissance 98; Deutsche u. Romanen in der Schweiz 01: Aus Dichtung u. Sprache der Romanen 03; D. roman. Literaturen 08.

Morgan, Frau Annitta (Ps. di Ronchiera), ⁄, weidmänn. Inh., Gattin des Folgend. Wien IX, Sechsschimmelg. 15. **V:** Eine Jägerin für d. Jägerinnen 03. ()

Morgan, Camillo, Roman, ⊖, ⁄, Krit., **Uc:** GLF, Hrsg. u. Chefred. d. Jagdherren-Ztg. „Fürs Jagdschloß". Wien IX, Sechsschimmelg. 15. (ebda $^{28}/_{10}$ 60.) **V:** Kl. Blumen, kleine Blätter, G. 76; Feuillet. u. Novelletten 85; Waldveilchen, Sch. 85; 30 Tage in Kleinasien 86; König Camille, O. 86; Prinz Ludwig, R. 87; Belolawsky, hist. R. 88; Machlosyne, ep. Dichtg 88; Kreuz u. quer durch Bulgarien 89; Nassr-eddin-Schah u. d. mod. Persien 89; Totis u. s. Theater 89; Glücksgodl, P. 91; Aus Jonien, Skn. u. Stud. 93; Lublin u. Nekul, d. jüd. Kammergrafen, hist. R. 94; Erzherz. Albrecht 95; Fürst Ferd. ob. Bulgarien u. d. Tode Stambuloffs 95; Erzherz. Ladislaus 95; Heldengestalt d. Erzhauses Österr. 96; La Germandrée, R. 96; Meine Kriegsberichterstatterfahrt nach Kreta 97; Revue d. griech.-türk. Krieges 97; I. Redaktionsbureau 97; Skizzen a. d. Böhmerwalde 97; Eisentafelgräber v. Stuben, R. 97; Sumpf v. Wien, R. 97; Armenische Frage, hist. St. 98; Jäger-Gesch. 99; Künstlergesch. 00; Über den Fischotter u. seine Jagd u. Fangarten 01; Aus d. Reiche Dianas 02; Unsr. Thronfolgers u. unserer Erzprinzen Weidwerk 03; Unser Kaiser als Jäger 04; Der Schakal Dalmatiens 05; Unsere Wildtauben 06; Die Jagd im Fürstentum Lippe 06; D. jagdbaren Tiere Mitteleuropas 06; Propst Weidfroh, hist. R. 07; Was die Wildbahn erzählt, Nn. 07; Aus gejaidfrohen Tagen, G. 07; In den Wildnissen Afrikas 08; D. Insel Arbe, ihre Jagd u. ihr Wild 09. ()

Morgan, Walther, s. Pollaczek, Max.

Morgenroth, Willi, ✉, Statistik, Dr. phil., Dir. der Bibliothek d. Handelshochsch. Cöln a. Rh., Pfälzerstr. 38. (Wimmenhof b. Fulda $^{27}/_{1}$ 77.) **V:** D. Wirtschaftsgebiet d. Rhein.-westfäl. Großindustrie 03; Die Exportpolitik der Kartelle 07.

Morgenstern, Christian, ♋, ✉, ⁂, Kunst♛, ✠. Südtirol. (München $^{6}/_{5}$ 71.) **V:** In Phantas Schloß, Dichtgn 95, n. A. 97; Horatius travestitus, e. Studentenscherz 97 **II;** Auf vielen Wegen, G. 97; Ich u. d. Welt, G. 98; E. Sommer, G. 99; Und aber ründet sich e. Kranz, G. 02; Galgenlieder 05, 6. A. 10; Melancholie, n. G. 06; Einkehr, n. G. 10; Palmström 10. **Uc:** Strindberg, Inferno 97; Ibsen: D. Fest auf Solhaug 98; Komödie d. Liebe 99; Wenn wir Toten erwachen 99; Brand 01; Peer Gynt 01; Ged. 02; Catilina 02; Hamsun: Abendröte 04; Spiel d. Lebens 10; Björnson, Gedichte 07.

Morgenstern, Ernst, ⁄, neuere Philol., **Uc:** FE, Gründer des Mezzofantibundes, Red. d. „Weltwarte". Wiesbaden, Bierstadter Höhe 24. (Leipzig $^{21}/_{3}$ 58.)

Morgenstern, Gustav, Dr. phil., Feuill.-Red. d. „Leipz. Volksztg.". Borsdorf b. Leipzig, Grimmaische Str. 2. (Pausa $^{4}/_{10}$ 67.) **V:** Leipziger Theaternot 10.

Morgenstern, Ludwig, ∩, Dr. phil., Schuldir. a. D. Göttingen, Rosdorferweg 32. (Clausthal $^{7}/_{2}$ 35.) **V:** Einführung in d. Gebiet d. Physik 88, Fragehefte hierzu 87.

Morgenstern, Paul, ✉, Dr. jur., preuß. Gerichtsass. a. D. Heidelberg, Bergstr. 62. (Halberstadt $^{7}/_{2}$ 55.) **V:** Eine deutsche Schutzvereinigung von Besitzern fremder Wertpapiere 99.

Morin, George, (altk.), ♛, ⊖, ⁄, München-Haidhausen, Steinstr. 65 III. (Freising $^{1}/_{10}$ 31.) **V:** Stern u. Rose, Erz. 63, 1864, Festsp. 64; Fee Morgane, Soloscherz 71; König, Dichter u. Maler 74; Passau 78; Aus ruhmvollen Tagen 82, 2. A. 84; Ludwig II. 86; München. Dichtergrüße an die deutsch. Turner 89; Ges. Ged. 92; Regentropfen, G. 93; München u. die Königsschlösser, 23. A. 98; Erz. e. Wandervögeleins 96; Ein neuer Liederfrühling, G. 01.

Moriton (eigtl. Moritz), Arthur, ASV., ⊖. Cassel, Augustastr. 6. (Wetzlar $^{16}/_{6}$ 78.) **V:** D. Rose vom Rathaus, Schw. 09; Das Preisausschreiben, Lpp. 09; D. Herr Marquis, Tragikom. 09; D. Strohwitwerheim, Schw. 10. *

Moriton, Frau Bath, geb. v. Mellenthin, ⊖. Cassel, Augustastr. 6 I. (Saargemünd $^{27}/_{9}$ 74.) **V:** Kismet, R. 05; Bath, R. 06/07 II; Aschermittwoch, Einakter 08; Araspas, Tr. 09; Barbara Blomberg, Tr. 09; Die vom Wendhof, Sch. 10. *

Moritz, Richard (Ps. Gustav Hildebrand), ASV., ⊖, Rezitator. Cöln-Klettenberg, Siebengebirgsallee 71. (Schmal-

lenberg, Kr. Arnsberg $^{3}/_{1}$ 86.) B: Dido, Tr. 09; Die Merowinger, Sch. 10. *

Moriz-Eichhorn, Kurt Karl Friedr., jetzt: Eichhorn, K. K. F. v.

Morneweg, Karl, ♔, bes. Kult.♔ des Mittelrheins, ArchivR., Vorstand des Erbacher Archivs, d. Hofbibliothek, sowie d. Bibliotheken zu Schönberg u. König i. O., Bez.-Urkundenpfleger. Erbach (Odenwald), Hessen. (Gr.-Bieberau $^{7}/_{6}$ 56.) B: Joh. v. Dalberg, ein deutscher Humanist u. Bischof 87; Gesch. d. Odenwalds (in Volk, D. Odenwald) 00; Stammtafel d. mediat. Hauses Erbach 08; Z. Gesch. d. Stadt Erbach 10.

Morold, Max, s. Millenkovich, Max v.

Morré, Harold, ASB., BJ & SB., Belletristik, Satire, 𝒻, **Ue**: E, Red. b. „Medical Guide". Berlin-Halensee, Westfälische Str. 42. (Paderborn $^{31}/_{8}$ 64.) B: Serenissimusgedichte 06; D. Hochzeitsreise, R. 07; D. Drei, R. 09; 20 Jahre S. M., Sat. 09; D. Schwabenalter b. deutsch. Parlaments, Sat. 09; D. goldne Nase, Humoresken 10.

Morren, Theophil, s. Hofmannsthal, Hugo von.

Morris, Max, Lit., Ψ, Dr. med., Arzt. Berlin NW 87, Tile Wardenberg-Str. 28. (ebda $^{18}/_{10}$ 59.) B: Goethe-Studien 97, 2. A. 02 II; v. Kleists Reise n. Würzburg 99; D. Mentawai-Spr. 00; Goethes u. Herders Anteil a. den Frankfurter Gelehrten Anzeigen 09. H: Brentano, Romanzen vom Rosenkranz 03; Goethe, Egmont 03; Brentano, Ausgew. Werke 04; Goethe, Jub.-Ausg., Naturwissenschaftl. Schriften 05/07; Goethe, Weimar. Ausg. II 13, IV 33, 35, 42 04/07; Goethe, Hermann u. Dorothea 05; Arnim, Ausgew. Werke 06; Goethes Schweizer Reise 1775 (m. K. Koetschau) 07; D. junge Goethe 09/11 VI.

Morsbach, Lorenz, engl. Spr. u. Lit., Dr. phil., o. UP., GRegR. Göttingen, Hoher Weg 10. (Bonn $^{6}/_{1}$ 50.) B: Urspr g b. neuengl. Schriftspr. 88; Mittelengl. Gramm. 96; Anmerk. z. Fr. Th. Vischer, Shakesp.-Vortr. 99 ff. IV. H: „Stud. z. engl. Philologie" s. 97. MitH: Old and Middle English Texts 00. ()

Morsch, Frl. Anna, Musik♪, Vorst. e. Musik-Inst., Redaktr. b. „Klavier-Lehrer". Berlin W 62, Lutherstr. 5 II. B: D. ital. Kirchengesl. bis Palestrina 87; Deutschlands Tonkünstlerinnen 93.

Morsch, Hans, klass. u. deutsche Lit., Dr. phil., Prof. Berlin SW 61, Bellealliancestr. 103. (Frankfurt a. O. $^{25}/_{5}$ 55.) B: De Graecis auctoribus in Georgicis a Vergilio expressis 78; Goethe u. die griech. Bühnendichter 88; De Varrone Reatino auctore in Georgicis a Vergilio expr. 97; Das höh. Lehramt in Deutschland und Österr. 05, Ergänz.-Bd. 07, 2. A. d. Gesamtwerkes 10. H: Goethes Iphigenie auf Tauris 06.

Mosapp, Herm., †, Dr. phil., SchulR., Red. b. „Immergrün" u. b. „Neuen Blätter aus Süddeutschland für Erziehung u. Unterricht". Stuttgart, Moltkestr. 18. (Mainhardt $^{17}/_{4}$ 63.) B: Stiftskirche in Stuttgart 87; Herz. Christ. v. Württ. 89; Lutherstätten 89; J. Andreä 90; K. Gerok 00; D. württ. Religionsreversalien 94; Leitfad. f. d. ev. Religs.-Unterr. in d. all. Fortbildungsschl. in Württ. 95; Charlotte v. Schiller 96, 3. A. 05; Wilh. Hauff 03; Luther als deutsch. Volksmann 03; Herr bleib bei uns (tägl. Abendandachtbuch) 03; Friedr. Schiller 05; Luther u. Schiller 05. H: Bibl. Gesch. von Freihofer, 6. A. 07.

Moschkau, Otto Karl Alfr. (Pl. A. v. b. Lubota), ♔, ⚔, Jagd, Touristik, Kgl. KommissR., Dir. des hist. Museums. Oybin i. S. 37. (Löbau i. S. $^{24}/_{1}$ 48.) B: Frühlingsblüten, G. 68; Löbau u. Umg. 69; Führer durch d. Oberlausitz 70, 4. A. 80; Goethe u. Carl August auf d. Oybin 80; Gabel u. Schloß Lämberg 80; Zittau-Führer 72, 5. A. 93; Raubburgen der Lausitz, Schlesiens u. Böhmens 73, 2. A. 79; Chronik v. Oberkunersdorf 75; Schloß Nossen u. Kloster Altzelle 75; Schiller in Goßlis 77; F. Pitzinger 78; F. Brion v. Sesenheim 79; Burg Wehlen u. Rathen 79; Auf dem Oybin 80; König Albert auf d. Balzjagd in Oybin 81, 2. A. 86; Burg Tollenstein 82; Cottmar b. Löbau 82, 2. A. 83; Gratzerhöhle am Töpfer 83; Burg Falkenburg b. Gabel 84; Burg Mühlstein b. Zwickau 84; Burgen Bürgstein und Schwoika 83, 2. A. 92; Oybin-Chronik 84; Kurort Oybin 84; Präsit. Altertümer d. ObLausitz, 2. A. 85; Gesch. d. Burg Carlsfried, 2. A. 86; Oybin als Terrainkurort 86; Jungfernsprung a. d. Oybin 87, 6. A. 96; Gr. Oybinführer 85, 12. A. 10; Kleiner Oybinführer 73, 20. A. 09; Napoleon I. in Zittau 89; Wettiner Besuche in Zittau u. d. südl. Oberlausitz 89; Schloß Friedland i. B. 90; Volkssagen vom Oybin 90, 2. A. 91; Friedrich II. in d. Südlausitz 91; Dr. v. Stephan in Oybin 92; Th. Körner und Lützows Freikorps in d. ObLausitz 93; Oybin mit Hain als Luftkurort u. Sommerfrische 00, 3. A. 09; Denksteine und Gräber v. 1813 in der ObLausitz 03; Napoleon I. im Bez. Reichenberg 04; Bei Hochkirch 1758 05; Alte Richter- u. Gerichtssymbole 06, sowie viele Werke über Briefmarkenkunde.

Moschlin, Felix, Roman. Sunnuanga-Lekfand, Schweden. (Basel $^{31}/_{7}$ 82.) B: D. Königschmieds, 1. u. 2. A. 09; Hermann Hitz 10.

Mose, Frl. Josepha (Ps. Jassu Torrund), WJ & S., Nov. Breslau, Fiedlerstr. 11. (Preetz i. Holst. $^{20}/_{9}$ 60.) **B:** Was das Leben bringt 95; Christrosen u. a. Nov. 97; Erkämpftes Glück 97; Sonjas Rache 98; Wenns dunkel wird 01; Weiße Narzissen 04; Ein dunkler Punkt 05; Spätsommer u. a. Nov. 06; Sein Herzenskind 07; D. Gipskatze u. a. Gesch. 09; E. Kuß aus Versehen u. a. Nov. 10.

Mosen, S., s. Oppenheim, Adolf.

Moser, Andreas, Musik, Prof. a. d. Kgl. Hochschule f. Musik. Berlin W 62, Lutherstr. 28. (Semlin $^{29}/_{11}$ 59.) **B:** Joseph Joachim, Lebensbild 99, 2. A. 08 f. II. **H:** Briefwechsel zwischen Joh. Brahms u. Jos. Joachim 08.

Moser, Ernst, ♆, ☉, Humor, Ep., Rom. Königsberg i. Pr., Postfach. (ebda $^{9}/_{1}$ 63.) **B:** Königsberger Theatergeschichte 02; Aus einer kleinen Garnison, Schw. 03; Vergangenheit, R. 04; Der Geburtstag des sozialdemokr. Zukunftsstaates, Hum. 05; Schatten, Krim.-R. 06; Charakterspiegel 07; Auf wankendem Grunde, Sch. 07; D. Glückspilz, Schw. 07; Wetterwolken, Dr. 07; E. verrückte Idee (D. Liebesbazillus), Schw. 07; Meerfahrt, Dr. 07; Gewitterwolken, R. 10; E. geheimnisvolle Tat, R. 10; Der Totenfalter, R. 10.

Moser, Felix H., popul. Wissensch., prakt. Leben, ♆, /, Red. von Gretheins Prakt. Hausbibliothek, Hrsg. d. 6 Korresp.„Konzentrierte Neuigkeiten". Naunhof i. S. (Leipzig $^{3}/_{10}$ 63.) **B:** Buch d. Liebhaberkünste 98; 170 Liebhaberkünste u. Dilettanten-Arbeiten 98, 2. A. 02; Buch der Jugendspiele u. Beschäftiggn 99; Weihnachtsarbeit. 99; Allerlei Erwerb u. Nebenverdienst 01; Unterhaltungen i. Familienkreis 04.

Moser, Hans, BV., **Ue:** R. Leipzig-Dölitz, Mühlstr. 12. (Leipzig $^{18}/_{10}$ 57.) **B:** Deutsche Stenogr. 85; Span. Malerei 85; Engl. Malerei 86; Gesch. d. Weltsprache 88; Volapük u. deutsche Professoren 88; Prakt.-theoret. Gramm. d. russ. Sprache 88; Allgem. Gesch. d. Stenogr. I 91; D. Entstehg der rumänisch. Präpositionen 03. ( )

Moser, Hans (Ps. Hans Waldmoser), (k.), / (Bauern- u. Arbeiterleben). Wels, ObÖsterr., Salzburgerstr. 14. (Linz a. D. $^{8}/_{4}$ 68.) *

Moser, Joh., Musiktheorie, Dr. phil., Sem.-Lehr. a. D. Berlin W, Schwäbische Str. 30. (Mainz $^{14}/_{9}$ 52.) ( )

Moser, P. Joh. Paul M., (k.), Servit., Red. d. „Monat-Rosen". Innsbruck. (Höfen $^{31}/_{10}$ 44.) **B:** Dienst d. Schmerzenmutter 85, 3. A. 00; Manuale OSBMV. 88: Ritus induendi etc. OSBMV. 88; Schule d. geistl. Lebens für d. Laienbrüder u. Oblaten d. Servitenordens (m. P. B. M. Mayr) 96; D. marian. Tagzeiten, Ordensgebete für die Tertiaren des Ordens d. Diener Mariä 00; Andachten z. schmerzhaften Mutter 00. **H:** Greimbl, Schola Novitiorum 90.

Moser, Karl, s. Beerwald, Konrat H.K.

Moser, Virgil, Deutsche Ψ. München, Adelgundenstr. 6. (ebda $^{6}/_{9}$ 82.) **B:** Hist.-gramm. Einführg in d. Frühneuhochdeutschen Schriftdialekte 08; Sprachl. Studien zu Fischart 10. *

Moser, Frau Wanda, geb. Friedrich (Moser-Friedrich), Hausfleiß, moderne Frauenbewegg. Naunhof i. S. (Krotoschin $^{1}/_{5}$ 69.) **B:** Katechismus der Liebhaberkünste 98, 2. A. 05; Suppenküche 04; Wie kann man Fleisch ersparen? 07; Häuslicher Ratgeber 09.

Moses, Julius, BJ & SV., Jüd. Journalistik, Dr. med., Prakt. Arzt u. Zeitungsverl., Hrsg. d. „General-Anz. f. d. ges. Inter. d. Judentums" (s. 01). Berlin NW 87, Elberfelderstr. 17. (Posen $^{2}/_{7}$ 68.) **B:** D. Bluterkrankheit 93; D. Handwerk u. d. Juden 97; D. polit. Dichtkunst in Deutschl. 10. **H:** Hebr. Melodien 07; D. Lösung d. Judenfrage 07; Illustr. jüd. Familienkal. 07 ff.; Schlemielbuch 07; Jüd. Novellenschatz 08.

Mösli, Kämmert vom, s. Brandstetter, R.

Mosse, Albert, Handelsr., Dr. jur. h. c., ObÖGR. a. D., o. HonLP. (Königsberg) u. StadtR., GJustR. Berlin. (Grätz, Prov. Posen $^{1}/_{10}$ 46.) **H:** Litthauer, Handelsgesetzbuch, 14. A. 10.

Most, Friedrich, Kritik, Dir. d. Reicherschen Hochschule f. dramat. Kunst. Berlin W, Pragerstr. 30 III. (Karlsruhe i. B. $^{28}/_{7}$ 67.)

Mozikowski, Alex., BP., Humor, /, Kunstessay, Chefred. der „Lust. Blätter". Berlin W, Kleiststr. 42. (Pilica $^{15}/_{1}$ 51.) **B:** Unt. Notenquetscher, sat. G. 75, 15. A.; Poet. Musikgesch., 3. A. 76; Schulze und Müller im Ring d. Nibelungen; Marinierte Zeitgesch., Hum. 83; Tonkunst u. ihre Meister 86; (m. R. Nathanson): Schweigegeld, Sch. 86; Stanley in Afrika; Die Million; R. Hum. 93; Heit. Dichtgn 94; Lustige Fahrten 95; Satyr 98; Das Überbüchl 01; Pariser Bummel 01; Flatterminen 05; D. lust. Musikanten, 3 Kom. 01; D. unsterbliche Kiste 07, 50. Taus. 08; Riviera-Expreß 07; Das Freibad d. Musen 08; Stuß im Jus 09; D. Kunst in tausend Jahren 09.

Mothes, Rudolf, LP., ⚒, Dr. jur., RA. Leipzig, Lindenstr. 1. (Stötteritz $^{5}/_{9}$ 75.) **B:** D. Beschlagnahme nach Wesen, Arten u. Wirkgn 03; D. Mängel d. Mahnverfahrens 08; Wechselwesen 09.

Moewig, Arthur, /, Reiseber., **Ue:** FE,

Verlagsbuchhändler, Red. d. „Belletrist. Korrespond.". Dresden-N., Uhlandstr. 32. (Königsberg i. Pr. $^{14}/_{12}$ 73.) **B:** Beiträge z. Gesch. d. Kriminalromans 08. **Uc:** D. Denkmaschine 09; Auf d. Meeresgrunde 10; Im Automobil 10; D. Wendeltreppe 11; Schloß Marchester 11.

Moyscowicz, Leo (Pš. Leo Erichsen), BB., BJ & SB., /, ⛵, ⁂, ⊕, ⚷, Nov., mod. psychol. Probleme. Berlin, Albrechtstr. 15; im Sommer: Mittel-Schreiberhau, Haus Erichsen. (Breslau $^{29}/_{3}$ 74.) **B:** An d. Grenze d. Übersinnlichen, D. persönl. Einfluß 05, 25. A. 09.

Mrazović, Milena, s. Preindlsberger-Mrazović.

Much, Rud., german. u. kelt. Sprach♛ und Altertumskunde, Dr. phil., o. UProf., MitHrsg. v. „Wörter u. Sachen". Wien XIII, Penzingerstr. 82. (ebda $^{7}/_{10}$ 62.) **B:** Deutsche Stammsitze 92; D. german. Himmelsgott 98; Deutsche Stammeskunde 00, 05. ()

Mucke, Karl Ernst, Sprachwissenschaft, Dr. phil., „Prof., GObLehrer u. Bibl., Red. der „Časopis Maćicy Serbskeje". Freiberg i. Sachsen, Hainichenerstr. 6. (Großhäuchen $^{10}/_{3}$ 54.) **B:** Niederwend. Volkslieder 77; Oberwend. Volkslieder 83; Vollst. Statistik u. Ethnographie d. Lausitzer Wenden 86; Ethnogr. Spezialkarte d. Ob.- u. Nied.-Lausitz 86, 2. A. 95; Histor. u. vergl. Laut- u. Formenlehre d. niedersorb. Sprache 91; Lustsp. u. Burlesken in wend. Sprache; D. slav. Ortsnamen d. Neumark 98, Nachtr. 07; D. Sprachreste d. Lüneburger Wenden (poln.) 03; D. Slaven im Herzogtum Lüneburg (tschech.) 04; Sorbenwend. Namen i. Zeitzer Kreise 09. **H:** A. Zeiler, Ges. Werke 83/92 IV; Ad. Cerny, Mythol. d. Laus. Wend. 98; Wjela, Sprichwörter der Oberlaus. Wenden 02; Wendische Gedichte von Jakub Čišinski, Bd. VIII—XI 02—06.

Mücke, Leo, s. Wauer, Hugo.

Muckenschnabel, Karl (Pš. Karl Ritter v. Waldhwozd), (.), ⚧, Erz., n.-ö. Landes-ObGeomet. Brunn a. G. i. Nied.-Östr. (Wien $^{17}/_{11}$ 63.) **B:** Lerchengetriller, G. 92; A lustigs Spatzl, G. 93; Koafpoßgsangeln, G. 98; Wildrosen, G. 98; D. Prinzessin Brautfahrt, E.; Ruine Schloß Watenstein 02; Die Pielachtalbahn 05.

Muff, Christian, klass. ♆, Dr. phil., GRegR., o. HonProf. Halle u. Rektor der Landesschule Pforta. (Treffurt $^{14}/_{8}$ 41.) **B:** Chor in d. att. Komödie vor Aristophanes 71; Üb. d. Vortrag d. chorischen Partien bei Aristophanes 72; Chorische Technik des Sophokles 76; De choro Persarum fabulae Aeschyleae 78; Vier Vorträge 79/83; Chor i. d. Sieben des Äschylus 82; Das Schöne 88; Idealismus 90, 4. A. 07; Deutsch. Lesebuch f. höhere Lehranstalten 92/09 X, z. T. 18. A.; Lesebuch f. höh. Mädchenschulen (m. A. Dammann) I—VI, 95—08; Sieben Sedanreden, 1. u. 2. A. 95; Sophokles, Text u. Kommentar: König Ödipus 94, 2. A. 01; Antigone 95; Aias 96; Philoktet 97; Ödipus auf Kolonos 98; Elektra 99; Trachinierinnen 00; Humanist. u. realist. Bildung 01; Euripides' Iphigenie bei den Taurern 03, Medea 04, Phönissen 06; Friedrich d. Gr. u. die deutsche Literatur 06; D. Zauber der Homerischen Poesie, 1. u. 2. A. 06; „Dennoch" 09; Drei Vorträge 09.

Müffelmann, Leo, ⁂, Nationalökon., Dr. phil., GenSekr. Berlin-Halensee, Johann Sigismund-Str. 4/5. (Rostock i. M. $^{1}/_{8}$ 81.) **B:** D. Problem d. Willensfreiheit 02.

Müffelmann, Ludwig, BP., FP., ♛, ⚧, /, ⛵, ⌨, Freimaurerei, Dr. phil., Verbandssynd. u. Chefred. d. „Fachztg. d. Holzindustriellen Deutschlands". Berlin-Halensee, Johann Sigismund-Str. 4/5. (Schwerin i. M. $^{10}/_{8}$ 53.) **B:** Reimchronik d. Marschalk Thurius u. ihre Quellen 76; Richard Wagner u. die Entwicklg z. menschlichen Freiheit 03, 2. A. 04.

Mühl, Carl, ⊕, Hauptred. u. Bearb. v. Meyers Reisebüchern. Leipzig, Liebigstr. 1 III. (Jüterbogk $^{23}/_{3}$ 41.)

Mühlau, Alois, (.), Dr. phil., Gymn.-Prof. Glatz i. Schles., Wilhelmsplatz 6. (Melling, Glatz $^{5}/_{9}$ 56.) **B:** J. Chapelain, biogr.-krit. Studie 93; Leitf. d. Physik 94, 2. A. 04; Marie Antoinette 95, 3. A. 08; D. Bretonen Leben u. Sterben 02; Napoleon I. a. St. Helena 02; La Bretagne et les Bretons 03; La guerre de 1870/71 03, 2. A. 09; Conteurs de Nos Jours 04, 2. A. 07; Deutsches Leseb. f. ländl. Fortbildgsschulen (m. Welzel) 04; Les Provinces Françaises (m. Prof. Bornecque) 06; Mistral, Souvenirs de Jeunesse 07; 12 Meistererzählgn v. Dr. Châtelain 08/10 II; Scènes de la Révol. franç. 08; Contes d'Auteurs modernes 08; Contes et Nouvelles 09.

Mühlau, Ferd., ✝, D., Dr. phil., o. UProf. a. D., GKonsistR. Kiel, Holtenauerstr. 103 b. (Dresden $^{20}/_{6}$ 39.) H bzw. **B:** Böttcher, N. exeg.-krit. Ährenlese z. A. T. 63/68 III; Böttcher, Lehrb. d. hebr. Spr. 66/68 II; De proverbiorum Aguri et Lemuelis origine 69; Besitzen wir den ursprüngl. Text d. heil. Schrift? 84; Liber Genes. sine punctis exscriptus, 4. A. (m. Kautzsch) 04; Gesenius' hebräisches u. chaldäisches Wörterb. (m. Volck), 11. A. 90; D. bibl. Lehre v. Gewissen 89; Zur paulinischen Ethik 98; Martinus Seusenius' Reise i. das heilige Land 02. ()

Mühlau, Helene von, s. Mühlenfels, Hedwig v.

Mühle, W. v. d., ſ. Kloerss, Sophie.

Mühlenfels, Frau Hedwig v. (Pſ. Helene von Mühlau). Berlin-Friedenau, Rotdornſtr. 6. (Cöln a. Rh. $^{7}/_{8}$ 74.) **B:** Beichte einer reinen Törin 05, 3. A. 06; Sie ſind gewandert hin u. her, R. 07; D. Witwenhaus, R. 08; Liviana Salterna-Santos, R. 09. ()

Mühlenhardt, Karl, ⁂, Oberlandmeſſer d. Stadt Berlin u. Inh. d. Theismus-Verlages. Berlin-Wilmersdorf, Weimarſche Str. 2. (Marne $^{30}/_{12}$ 55.) **B:** 20 philoſoph. Lehrſätze 88; Gott u. Menſch als Weltſchöpfer 05; Deismus, Pantheismus u. natürl. Theismus 09. *

Mühling, Karl, BP., ♔, 𝒻, Dr. phil. Berlin-Wilmersdorf, Kurfürſtendamm 110 I. (Berlin $^{19}/_{9}$ 58.) **B:** Geſch. d. Doppelwahl b. J. 1314 82; Reiſeeindrücke e. Küſtenfahrers 02. **Ue:** Carducci, Ça ira, 12 Sonette 93.

Mühlmann, Felix, ♔, Kunſt♔, 𝔅, GReg.-u. SchulR. Caſſel-Wilhelmshöhe, Steinhöferſtr. 12. (Beverungen $^{4}/_{9}$ 46.) **B:** Geſch. d. Stadt Belzig 70; Geſch. d. Kloſters u. der Stadt Riesa 81; Das deutſche Kaiſerpaar im heil. Lande 99.

Mühſam, Kurt, Theater- u. Kunſtkritik, 𝒻, Dr. jur., Korreſp. d. „Neuen Freien Preſſe". Berlin W, Bendlerſtr. 13. (Graz $^{3}/_{5}$ 82.)

Mühlhaupt, Friedr. Wilh., ✝, D., Pfr. d. altkathol. Gemeinde u. Prof. a. altkath.-theolog. Seminar. Bonn, Schumannſtr. 45. (Zaſſler, Kr. Freiburg i. B. $^{28}/_{10}$ 72.) **B:** Religion — Kultus — Kirchenſprache; Üb. wahre u. falſche Heiligenverehrg; Natur u. Bibel, Anthropologie u. Nationalität; Kirche — Politik — Sozialismus; D. Hohenzollern u. d. Katholizismus.

Mülinen, Friedrich Graf von, Schweizer ♔, Dr. phil., a.o. UP. u. ObBibliothekar d. Stadt- u. Hochſchul-Bibliothek. Bern. (ebda $^{25}/_{12}$ 63.) **B:** Fachſchriften.

Muellenbach, Frau Ute (Pſ. Scholaſtika Schnurcks), Humor. Bonn, Gierg. 32. (ebda $^{27}/_{10}$ 61.) **B:** Aus jung. Ehe, Sſn. (m. Ernſt Muellenbach), 02. **H:** Ernſt Muellenbach: Aphrodite, N. 02; Waldmann und Zampa, N. 04.

Müllendorff, Eugen, **Ue:** Türk, Dr. phil., Ingen. Charlottenburg, Savignyplatz 3. (Steinau a. O. $^{3}/_{7}$ 55.) **B:** Erzählgn aus d. Orient 90; D. Automobilen 99, 2. A. 00; D. Leuchttürme 02; Aufgaben aus d. Elektrotechnik 02, 2. A. 06; Anſprachen b. Weihnachtsfeiern 10. **Ue:** Schwänke des Naßr-eddin u. Buadem von Mehemed Tewfik 90.

Müllendorff, Jul., (k.), ✝, SJ. St. Andrä (Lavant) in Kärnten. (Luxemburg $^{9}/_{8}$ 35.) **B:** Asketiſche u. moral-theol. Schriften.

Müllenhoff, Frl. Emma, Skizzen, **Ue:** E. Kiel, Schloßgarten 5. (ebda $^{22}/_{9}$ 71.) **Ue:** Schriften Peabodys 00 ff. **B:** Aus ein. ſtillen Hauſe u. a. Geſchichten für beſinnliche Leute 04, 6. A. 10; Abſeits, niederdeutſche Heimatbilder 05, 2. A. 06; Kleine Lieder 06; Was aus ihnen wurde, Nn. 08; Von Solchen, die zur Seite ſtehen 10, 2. A. 10.

Müller, Adalbert (Pſ. Adalbert zur Aue), Humor, Roman, Dr. phil. Reinerz i. Schl., Villa Dora. **B:** Des Anaxagoras νοῦς 75; Geſchichten a. d. bayr. Wald 76; Richter od. gerichtet? R. 78; Am Eingange zum Nordpol, Hum. 80; Waldfrieden, R. 82; Partha, R. 85; Mila von Goldentraum, R. 90; Walters Revue 92; Wandlungen 93; Die Michelsdorfer, Hum. 95; Die Wallenſteiner 97; D. grüne Wenzel, Hum. 98; In der Schmelze 00; Der kurzſichtige Freier, Hum. 01; Drei Laternen, R. 05; Im Tempel der Maja, R. 07.

Müller, Adolf, Naturwiſſ., ♅, ♁, Ob.-Förſter a. D. Darmſtadt, Heidelbergerſtr. 89 I. (Friedberg, Weiterau $^{16}/_{1}$ 21.) **B:** Gebr. Haas i. J. 1848, P. 53; D. letzten Tage v. Pompeji, O. 55; Fauſt, Tr. 69, 3. A. u. d. T.: Fauſts Kampf u. Sieg, Tr. 02; Thusnelda, Sch. 87; Hermann der Cheruſker, Sch. 06; — m. ſ. † Bruder Karl: Charakterzeichnung der deutſch. Singvögel 65; Wohngn i. d. Tierwelt 66; Gefangenleben deutſch. Singvögel 71; Einheim. Säugetiere u. Vögel uſw. 73; Unſ. nützlichſt. Säugetiere uſw. 76; Tiere d. Heimat 82, n. A. 89; Bilder aus Heimat und Natur 05; Naturbilder aus d. heim. Vogelwelt 09. ()

Müller, Adolf, Griech. Tragiker, Dr., Prof. a. d. Gelehrtenſchule. Kiel, Holtenauerſtr. 169. (Neuhaldensleben $^{25}/_{11}$ 52.) **B:** Sophokles' Elektra, deutſch 92; Äſthetiſcher Kommentar zu den Tragödien d. Sophokles 04; D. griech. Drama u. ſeine Wirkgn bis z. Gegenw. 08. ()

Müller, Adolf, ✎, SJ., Prof. an d. Gregorian. Univ. u. Dir. d. Sternwarte auf d. Gianicolo. Rom, Borgo S. Spirito 12. (Pfaffendorf, Bez. Cöln $^{6}/_{3}$ 53.) **B:** Nic. Copernicus 98; J. Kepler 03; Elementi di astronomia I 04, II 09; Galileo Galilei u. d. kopernikan. Weltſyſtem 09; D. Galilei-Prozeß 09. (*)

Müller, Alb., klaſſ. Altert.-Wiſſ., Dr. phil., GRegR. Hannover, Rundeſtr. 9. (Ringelheim $^{14}/_{9}$ 31.) **H:** Aristoph. Acharnenses 63; Bleskes lat. Elementarb. 67, 12. A. 07; Trachten d. Römer u. Römerinnen 68; Lehrb. d. griech. Bühnenaltert. 86; Neuere Arbeiten a. d. Gebiete d. griech. Bühnenweſ. 91; Griech. Schulgramm.; Griech. Leſe- u. Übungsbuch 93; Unterſuchgn z. d. Bühnenaltertümern 98;

Manöverkrit. Kaiser Hadrians 00; Das attische Bühnenwes. kurz dargest. 02; Jugendfürsorge in d. röm. Kaiserzeit 03.

Müller, Alph., s. Levy, Alph.

Müller, Ant. (Pf. Bruder Willram), (k), ✠, Professor. Innsbruck. (Bruneck i. Tirol $10|_3$ 70.) **B:** Kiesel u. Kristall, G., 3. A. 01; Wanderweisen und Heimatlieder 97; In wachen Träumen 00; Blütenstaub u. Blättergold 03; Das Passionsspiel von Brixlegg 03; Heliotrop, Skn. aus Ital. 05, 2. A. 08; Grünes Laub u. weißer Flieder, G. 07.

Müller, Baptist (Müller-Herfurth), Chefred. d. „Fackel". Frankfurt a. M., Scharnhorststr. 21. (ebda $4|_{12}$ 60.) **B:** Augenblicksbilder vom Feldberg 89; Von Station z. Station 89; Kronprinz Herkules 97; Spitzkugeln u. Schneeballen 99; Nüchterne Briefe üb. d. Darmstädter Kunstausstellg 01; Vermischte Ged. 09; Aus d. Leben e. unanständigen Frau 09.

Müller, Bernard, Kunst, Archäol., Dr. phil., Prof., Dir. d. städt. histor. Museums. Frankfurt a. M., Schöne Aussicht 16. (Hannover $26|_9$ 69.) **B:** 13 Gemmen der Göttinger Univ.-Sammlg 91; Seb. Furck, Kupferst. u. Kontrafaiter von Frankfurt a. M. 98; Führer d. d. Sammlg v. Höchster Porzellan i. hist. Mus. Frankfurt 10.

Müller, Carl (Pf. C. Müller-Fraureuth), Deutsche Sprache u. Literatur, Dr., Prof., Konrektor. Dresden-Strehlen, Waterloostr. 9. (Fraureuth $27|_1$ 59.) **B:** D. deutsch. Lügendichtgn 81; D. Ritter- u. Räuberrom. 94; A. d. Welt d. Wörter 04; Sächsische Volkswörter 06: Wörterbuch d. obersächs. u. erzgeb. Mundarten 08 ff.

Müller, Carl (Pf. Carl Müller-Rastatt), PA., ✠, ✆, Nov., ✓, Dr. phil., Red. am „Hamb. Corresp.". Hamburg, Klosterallee 39. (Rastatt $29|_8$ 61.) **B:** Desimilitudinibus imaginibusque apud veteres poëtas elegiacos 87; Heidelerche, Lsp. 88; Heimkehr, Sch. 91; Weg z. Glück, Sch. 93; F. Hölderlin 93; In Treue fest, Dr. 95; D. Glücksritter, E. 96; Herm. u. Dorothea, O. 97; In die Nacht, N. 98; D. Übermensch, Lsp. (m. H. David) 02; Caboudal, Optte (m. C. Wallner) 03; Die Redaktrice, Kom. (m. H. David) 03; Das Land d. Jugend, Kom. (m. H. David) 04; Herzoginnen, Kom. 09; Geschichten v. Fritz und Franz, Hum. 10.

Müller, Carl, ✠, Dr. phil., Dir. d. höh. Mädchensch. Soest. (Berlin $30|_1$ 68.) **B:** D. ungeteilte Unterrichtszeit 01; Friedr. Fröbel u. seine Schriften 01; Grundriß d. Gesch. d. preuß. Volksschulwesens 02, 2. A. 09; Verordngn betr. d. Fortbildgsschulen 05; Lesebuch für Fortbildgsschulen d. Prov. Sachsen (Teil d. Leipz. Lesebuchs) 06; Leseb. zur Gesch. d. 19. Jahrh. (m. Gall) 09; D. Apperzeptionstheorie bei Wundt u. Lipps u. ihre Weiterentwicklg i. d. Psych. d. Gegenwart 09.

Müller, Carl Friedrich, Ψ, ✓, Dr. phil., GP. Kiel, Fleethörn 28. (Aurich $28|_7$ 44.) **B:** De pedibus solutis in dialogorum scenariis Aeschyli, Sophoclis, Euripidis 66; Die szenische Darstellung des Aischyleischen Prometheus 71; De pedibus solutis in tragicorum minorum trimetris iambicis 79; Karl Kraepelin 84; Ignatii Diaconi tetrasticha iambica et versus in Adamum 86; Ignatii Diaconi et aliorum tetrasticha iambica (in Babrii Fabulae Aesopeae, ed. O. Crusius) 97; Katalog der Bibliothek des Gymnasiums zu Kiel 00; Der Mecklenburger Volksmund in Fritz Reuters Schriften 02; Zur Sprache Fritz Reuters 02; Reuter-Lexikon 05; Zur Textkritik in Fritz Reuters Schriften 06. **H:** Fritz Reuters sämtl. Werke, m. Biogr. u. Einleitgn 05.

Müller, Conrad Heinrich, ⅄, Dr. phil., ThSchP. Hannover. (Bremen $12|_{12}$ 78.) **B:** Stud. z. Gesch. d. Math., insbes. d. math. Unterr. a. d. Univ. Gött. im 18. Jahrh. 04. **H:** Enzyklop. d. math. Wiss. IV: Mechanik (m. F. Klein) 01—08; F. Klein, Anwendg d. Diff.- u. Integr.-Rechng auf Geometrie 02. (*)

Müller, Curt Carl Friedrich, Chefred. d. „Königshütter Tageblattes". Königshütte, OS., Parkstr. 19 I. (Zwickau $16|_3$ 65.) **B:** Theaterstücke, Ged. u. Nov. **H:** Wilhelm Müllers Gedichte 98; Iffflands Briefwechsel 10.

Müller, David Heinr., semit. Sprachen, Epigraphik, Bibelforschg, Rechts, Dr. phil., o. UProf., Red. d. „Wien. Zeitschr. f. d. Kde d. Morgenlandes". Wien VIII, Feldg. 10. (Buczacz $6|_7$ 46.) **B:** Himjarische Inschriften 75; Himj. Stud. 79; Südarab. Stud. 77; Bericht üb. eine Reise n. Konstant. 78; Burgen u. Schlösser Südarab. 79/81 II: Sabäische Denkmäler (m. Mordtmann) 83; Z. vergleich. semit. Sprachforschg 83; S. Langers Reiseber. u. die von ihm ges. Inschrift. 83; Keilinschrift v. Aschrut-Darga 85; Die sabäischen Altertümer d. Berl. Museen 86; Z. Gesch. d. semit. Zischlaute 86; Epigr. Denkmäler a. Arabien 89; Rezensionen u. Versionen des Eldad-had-Dâni 92; D. altsemit. Inschrift. v. Sendschirli 93; Epigraph. Denkmäler a. Abessinien 94; Ezechiel-Studien 95; Die Propheten in ihrer ursprünglichen Form 96 II; Die Haggadah v. Sarajewo (m. v. Schlosser) 98 II; Palmyren. Inschrift. 98; Strophenbau u. Responsion 98; Südarab. Altertümer 99; Die südarab. Expedition: Die Mehri- u. Sokotri-Sprache 02/06 III; D. Gesetze Hammurabis 03; Üb. d. Gesetze Hammurabis 04; Das syr.-röm. Rechts-

buch u. Hammurabi 05; Semitica 06 II; Composition u. Strophenbau 07; Strophenbau in Ezechiel u. Psalm. 08; D. Bergpredigt 08; D. Johannes-Evangelium 09. H: Kitāb al Farq 76; Hamdānis, Geogr. d. arab. Halbinsel. 84/91 II; Tabari Annales 88; Mehri-Texte gesammelt v. W. Hein 09. ()

Müller, Eduard, indische Ψ, Buddhismus, Dr. phil., o. UPr. Bern, Effingerstr. 47. (Berlin $^{14}/_{4}$ 53.) B: Ancient inscriptions in Ceylon 83; Dhammasangani 86; Paramatthadîpanî 94; Atthasâlinî 98.

Müller, Emanuel (Müller-Baden), AGB., populär-wissensch., techn. u. belletristische Schriften. Stuttgart. (Paris $^{27}/_{3}$ 67.) B: Der Bauherr und Hauswirt 00; Bibliothek allgem. und praktisches Wissens f. Militäranwärter 05/06; Mephisto, R. 07. H: Bibliothek des allg. u. prakt. Wissens 03/05 V; Hand-Biblioth. des allg. u. prakt. Wissens 06.

Müller, Emil, AGB., ⁄, Red. am „Eckart". Berlin-Steglitz, Fichtestr. 67. ($^{10}/_{1}$ 73.) H: Märchenscherz 07.

Müller, Ernst, ⚙, ThSchP., GOfrR, Mitgl. d. Kais. Patentamt. Dresden-Blauen, Daheimstr. 9. (Crimmitschau $^{1}/_{9}$ 56.) H: Karmarsch-Fischer: Handbuch der mechan. Technologie, 6. A. 91 III. B: Handb. d. Spinnerei 92, d. Weberei 96; Studien üb. d. Krempeln d. Baumwolle 96; Handb. d. Papierfabrikation 05.

Müller, Ernst (Müller-Meiningen), Staats- u. Urheberrecht (m. Verlagsrecht), im öff. Leben: Freiheit d. Kunst u. Wissenschaft geg. dogm. Zwang, Dr. jur., LGR., M. d. R. u. d. B. Abg.-Kamm. München, Goethestr. 62. (Mühlhof, BezA. Schwabach $^{11}/_{8}$ 66.) B: Kommentar z. Gesetz zur Bekämpfg. des unlaut. Wettbewerbs 96, 4. A. 03; Komment. z. deutsch. Urheberrecht u. Verlagsrecht u. internat. Urheberrecht 01, 07 II; Privatversichergsgesetz 01; Kommentar z. Reichsvereinsgesetz 03; u. a.

Müller, Ernst, Lit. ♛ (Schillerforsch), Dr. phil., GR. Stuttgart, Gaisburgstr. 19. (Goldburghausen $^{1}/_{2}$ 57.) B: Schillers Kabale u. Liebe 92; Schillers Kal., nach d. 1865 ersch. Text ergänzt u. bearb. 93; Schillers Mutter 94; Schillers Jugenddichtg u. Jugendleb. 96; Schiller-Regesten 00; Schillerbüchlein f. Schule u. Haus 01, 2. A. 05; Schiller, Intimes aus seinem Leben 05; Das Gebet, Gedanken u. Betrachtgn (anonym) 08. H: J. Kerners Briefwechsel mit seinen Freunden 97 II; J. Kerners Ged. 98; D. Schwäb. Dichterkreis, G. 02.

Müller, Eugen, ♛, ✝, Ψ, Politik, Pastor a. D. Rostock, Patriotischer Weg 110. (Rothbek b. Sanitz $^{23}/_{3}$ 39.) B: Rede in Berlin 94; Beleuchtg meiner Amtssetzg 96; D. Feuerbestattg 97; Claud. Flav. Julianus 00; D. echte Hiob 01.

Müller, Eug., (k.), Apologetik, ⚲, D., o. UPr., Mitbrsg. d. „Straßburger theol. Studien". Straßburg i. E., Möllerstr. 9. (Ransbach $^{31}/_{8}$ 61.) B: Natur und Wunder 82; Franz Hettinger, e. Lebensbild 95, 3. A. 07; L'archéologie chrét. en Allemagne 99; La théologie cathol. en Allem. 00; Ist die Geschichte eine Wissenschaft? 02. H: Hettinger, Apologie d. Christent., 7. A. 95, 9. A. 07.

Müller, Ewald, LB., ♅, Epik, ☾, Nov., ⁄, Kritik, Mittelschullehrer. Cottbus, Karlstr. 10. (Drebkau $^{21}/_{1}$ 62.) B: Frühlingsblüten, G. 84; Verhaltene Gluten, G. 88; Morkusko, E. 91; Aus der Streusandbüchse, G. 93; D. Wendenturm i. d. Nlausitz 93; Humor-, bilder- u. reimvoller Spreewaldführer 97; Der kranke Sultan, Optte 98; Cottbus, Festsp. (m. M. Birkenfeld) 00; Führer durch d. Stadt Cottbus 01; Spreewaldgrüße, G. 01: Die Saligen, E. 06.

Müller, Fedor (Pf. Johs. Meru), ♅, ⁄, ⚲ Berlin N, Treskowstr. 14. (St. Petersburg $^{28}/_{8}$ 81.) B: Walvurgis, Am Quell der Zeiten (m. E. Barnick u. C. Matthies) 02.

Müller, Ferdinand (Pf. Müller-Saalfeld), Lustspiel, Humoreske, Rätsel, Dr. phil., Dir. d. höh. Töchtersch. Apolda i. Th., Villa Raebel. (ebda $^{31}/_{10}$ 45.) B: D. Lorbeeren d. Herrn v. Moser, Lsp. 82: Für Weihnachtszeit u. Sommerfrische, Rätsel-Sammlg 86; Eine Kotillontour, Lsp. 87. ()

Müller, Franz (Pf. Franz Ulrich), klass. Ψ, ♅, ⁄, Dr. phil., GP. Quedlinburg, Adelheidstraße 14. (Demmin in Pommern $^{2}/_{12}$ 47.) B: De adverbiis casualibus 72; Brutus de clar. orat. eine Selbstverteidigung Ciceros 74; De Claudio Rutilio Namatiano stoico 82; Dispositionen zu den Reden des Thukydides 86; Jahresbericht über Thukydides 1877—87 89; Zu Thukydides, Erklär. u. Wiederherstellg aus dem Nachlaß von L. Herbst I 98, II 99, III 00, IV 09, V 10; Geschichtl. Vortr. 96; Deutsche Chronik (m. Natge) 00; Carmina academica 94; Carmina varia 95; Vaterlands- u. Soldatenlieder 96; Beiträge zur Kulturgesch. der Stadt Demmin 02, Anhang 04; Deutsche Größe, ein wiedererstandener Hymnusentwurf Schillers 05; Ph. v. Cardell 06; K. v. Cardell 07, 2. A. 08; H. v. Podewils u. L. Dorothea Schultz 08; Joh. v. d. Osten 08; Ein Stück Demminer Lateinschulgeschichte aus der Schwedenzeit 08; E. Schulschrift von 1611 09; Texte zu Kompositionen von Alb. Becker, Th. Linnarz, Frz. Kampers, Ed. Nößler, Edw. Schultz, Fr. Garß, Fr. Kriegeskotten, R. Bartmuß, Arn. Kroegel. H: Erklär.

Ausgabe von Thukydides I 93, II 86, VI 88, VII 89; Textausgabe von Thukydides I 93, II 86, VI 88, VII 89; Thukydides, Auswahl 93; Thukydides, D. Geschichte d. peloponn. Krieges, Text mit Kommentar 94 IV.

Müller, Franz Andreas, ASV., ℞, Stadtschullehrer, Hrsg. d. „Jugenduniversum". Würzburg, Schießhausstr. 15. (Haffurt $^{23}|_{1}$ 76.) ()

Müller, Franz Carl, ✗, ♔, Dr. med., Nervenarzt. München, Thierschstr. 20 II. ($^{18}|_{7}$ 60.) **V:** D. letzten Tage Ludwigs II. v. Bayern, 1.—3. A. 88; Psychopathologie des Bewußtseins 89; Hydrotherapie 90; Balneotherapie 90; Beitr. z. perversen Sexualempfindg 91; Handb. d. Neurasthenie 93; Über Schülerverbindgn, 5. A. 96; Hydrotherapie der Neurasthenie 97; Volksheilstätten f. Nervenkranke 97; Gesch. d. organ. Naturwissenschaften (Medizin, Botanik, Zoologie) 02. ()

Müller, Friedr., oriental. Ψ, Dr. phil., Bibl. a. d. Kgl. Bibl. Berlin NW 23, Klopstockstr. 21. (Königsberg i. Pr. $^{8}|_{2}$ 72.) **V:** Studien üb. Zenobia u. Palmyra 02; Kgin Zenobia u. d. Ruinen d. Sonnentempels v. Palmyra (m. R. Th. Graf v. Schlieben) 08.

Müller, Friedr. Wilh. Karl, iran. u. ostasiat. Sprachen, Dr. phil., Prof., Dir. d. ostasiat. Sammlgn d. Mus. f. Völkerkde, Mitgl. d. Akad. d. Wiss. Berlin-Zehlendorf, Albertinenstr. 3 I, zurz. i. Ausl. **V:** Beschreibg e. v. G. Meißner zugestellt. Batak-Sammlg 93; Nang, siames. Schattenspielfiguren 94; Ikkaku jennin, e. mittelalterl. japan. Oper 96; Handschr.-Reste in Estrangelo-Schrift aus Turfan 04 II; Uigurica 08. **H:** O. Stuebel, Samoan. Texte 96.

Müller, Fritz, WJ & S., Politik, Red., Vertreter d. „Leipziger Neuest. Nachr." Dresden, Pillnitzerstr. 65. (Blumberg, Kr. Landsberg a. W. $^{14}|_{10}$ 67.)

Müller, Fritz, s. Gerhardi, August.

Müller, G. W., s. Müller, Wilhelm, Greifswald.

Müller, Georg, PA., Sozialpolitik, Red. a. d. „Königsb. Hartungschen Ztg." u. Doz. der Handelshochschulkurse. Königsberg i. Pr., Vorder-Roßgarten 26/27. (Schweidnitz $^{24}|_{7}$ 68.) **V:** D. kommunale Sozialpolitik u. d. Handlungsgehülfen 05; Königsberger Bürgerbuch 07 III.

Müller, Georg, Kirchen- u. Schul♔, D., Dr. phil., Prof., ObSchulR., Kgl. Bezirksschulinsp. Leipzig, Moltkestr. 22. (Elsnig b. Torgau $^{1}|_{2}$ 50.) **V:** Paul Lindenau, der erste evang. Hofprediger in Dresden 80; Verfassungs- u. Verwaltgsgesch. d. sächs. Landeskirche 94/95 II; Sokrates in Sachsen während d. 18. Jahrh., 2. Abdr. 02; Katechismus u. Katechismusunterricht im albertinischen Sachsen 04; K. H. Heydenreich als Universitätslehrer u. Kunsterzieher 05; Visitationsprotokolle als Geschichtsquellen 07; Ed. von Wietersheim, kgl. sächs. Kultusminister 09. ()

Müller, Georg, (geb. 79), jetzt: Müller-Heim.

Müller, Georg Eduard, siebenbg. ♔, Archivar. Hermannstadt, Siebenbg., Fleischerg. 2. (Neustadt b. Kronstadt $^{28}|_{10}$ 66.) **V:** Urkundenb. z. Geschichte d. Deutschen in Siebenb. 97/02 III.

Müller, Georg Elias, ⁂, Dr. med. et phil., o. UProf., GRegR. Göttingen, Bergstr. 4. (Grimma $^{20}|_{7}$ 50.) **V:** Zur Theorie d. sinnl. Aufmerksamkt 73; Zur Grundlegg d. Psychophysik 78; Zur Theorie d. Muskelkontraktion 91; Zur Analyse d. Unterschiedsempfindlichkt (m. L. J. Martin) 99; D. Gesichtspunkte u. d. Tatsachen der psychophys. Methodik 03. ()

Müller, Gottfried, Bibliographie, Buchhändler. Wiesbaden, Metzgerg. 12. (ebda $^{18}|_{5}$ 91.) **V:** Ed. Grisebachs literar. Tätigkeit 07.

Müller, Gottlob (G. Müller-Suderburg), ♅, Lehrer a. D. Barmen, Schlosstr. 32. (Suderburg $^{30}|_{3}$ 49.) **V:** Ceres, Festsp. 79; Aus stillen Stunden, G. 88; Bilder aus d. Geschichte d. Stadt Burgdorf 93; Singen u. Sagen, G. 06; Wat an'n Heidweg blöht, plattd. G. 06: Sang u. Klang aus d. Lüneburger Heide 06.

Müller, Gustav, GObRegR., vortr. Rat im Reichsamt d. Innern. Berlin W, Pfalzburgerstr. 75. **V:** D. chemische Industrie 09. ()

Müller, Gustav, Astrophysik, Dr., Prof., GRegR., Hauptobservator am Kgl. Astrophysikal. Observatorium. Potsdam, Kgl. Observatorium. (Schweidnitz $^{7}|_{5}$ 51.) **V:** Photometrie d. Gestirne 97.

Müller, Gust., (k.), Biogr., D., Dir. des Priester-Sem. Wien I, Stephansplatz 3. (Troppau 49.) **V:** C. M. Hofbauer 77. ()

Müller, Gustav Adolf, WJ & S., Archäolog., Prähistorie, Goetheforschg, ♌, ♅, Rom., Nov., Dr. phil., Red. d. Monatsschr. „Neues Deutsch. Dichterheim". Auf Reisen, deutsche Adr.: Freiburg i. B., Schließfach. (Buch, Bad. $^{24}|_{5}$ 66.) **V:** Archäolog. Streifz. i. Ital. 88; Pontius Pilatus, hist. Abhandlg 89; Jos. Lorenz u. s. Ged. 89; Christus b. Jos. Flavius 90, 2. A. 95; Nausicaa, Sch. 90, N. Bearbeitg 99; Lieder d. fahrenden Burschen 91, 2. A. 94; Prähistor. Kulturbilder 92; Nornagest, Dr. 92; Schlacht b. Sendling, Sch. 92; Schnewelin, E. 93, 3. A. (als „Narisca") 04; D. Hügelgräber b. Oberrimsingen (m. R. Forrer) 93; Kreuz u. Kreuzigung Christi in ihrer Kunstentwicklung (m. R. Forrer)

94; Die Reitergruppe auf d. röm. Giganten-säulen 95; Sesenheim, wie es ist u. d. Streit über Friederike Brion 94; Urkundl. Forschgn z. Sesenheimer Idylle 94, 2. A. 04; Führ. durch Sesenheim 94; Katalog d. Sesenheimer Goetheslg. 95; Nachtigall v. Sesenheim, E. 95, 5. A. 04; Goethe in Straßburg 96; Pfeifer v. Dusenbach, E. 95, 3. A. 04; Ave Maria, G. 96; Ungedrucktes a. d. Goethekreise 96, 2. A. 96; Lavaters Brieftasche 96; Ortrud, Erz. 96; Nachlese zur Friederikenforschg 97; Hainot 99, 2. A. 00; D. Tempel zu Tibur Tivoli 99; Römische Liebesopfer, N. 00, 20. Tauf. 06; Brautnacht, N. 00, 25. Tauf. 06; Als d. Götter starben, R. 01; D. Braut v. Fiekensholt, R. 01, 2. A. 04; D. wilde Annsch, R. 02, 3. A. 06; Pater Fulgentius, der Roman e. Leutnants, R. 04; Das Gundele, N. 04; D. Grab am Rhein, R. 04; Töchter d. Sünde, N. 03, 5. A. 04; Juvenes dum sumus, N. 05; Drei Liebesnächte, R. 04; Aschenbrödel, R. 04; Stimmen toter Dichter, Gedenkbuch 04; Aus Amors Reisemappe, N. I 05, II—III 06, 7. Tauf. 09; Im Zauber der Wartburg, R. 05, 2. A. 06; Märtyrer des Glücks, N. 06; Goethe in Konstanz 06; Märchengold f. große u. kleine Leute 07; Unterm wilden Apfelbaum, R. 07; Dornenkronen d. Liebe, Schwarzwald R. 08, 3. A. 08; Ecce homo, R. 08, 10. Tauf.; Goetheerinnergn i. Emmendingen 09; Nach Lourdes! 09; Im Schatten der Akropolis, N. 10; Das sterbende Pompeji, R. 10.

Müller, Gustav Adolf (Müller-München), ✠, ✆, Red. an d. „Münch. Neuesten Nachr.". München, Wörthstr. 3 II. (Cassel $^{22}|_{3}$ 72.) B: Ged. 00; Ged. 02.

Müller, Gust. Ferd., Kultur⁂, Fabrikant, Hrsg. v. „Kosmosoph. Wegweiser". Berlin, Waldemarstr. 37. (Lübben i. L. $^{13}|_{11}$ 61.) B: Kulturfundamente 06; Menschheitstragödie 10; D. Kunst zu leiden 10. *

Müller, Hans von, Lit.🖋. Berlin W 15, Uhlandstr. 145 III. (Kiel $^{30}|_{3}$ 75.) B: Stammtaf. der (v.) Müller 1682—1822 97; Eduard Grisebach 09. H: Das Kreislerbuch: Texte, Komp. u. Bilder v. E. T. A. Hoffmann 03; Raspe-Bürgers Münchhausen (nach d. Originaldruck 1788) 06; Die Märchen der Serapions-Brüder v. E. T. A. Hoffmann 06; Hoffmanns Meister Floh 08; Hoffmann im Verkehr: I. Hoffmann u. Hippel 11, II. Hoffmanns Briefw. 11.

Müller, Hans, ✠, Nov., ✆, Dr. jur. Wien I, Schwarzenbergstr. 8. (Brünn $^{25}|_{10}$ 81.) B: Dämmer, G. 00; D. lockende Geige, G. 04; D. Garten d. Lebens, bibl. Dichtg 04; Buch d. Abenteuer, Nn. 05, 2. A. 08; D. stärkere Leben, Dramencyklus 06; D. Puppenschule, Sch. 08; D. Rosenlaute, G. 09; Geheimnisland, Nn. 09, 2. A. 09; Das Wunder des Beatus, Dr. 10.

Müller, Hans, ✓, ✉, Dr. phil. Zürich, Hadlaubstr. 86. (Rostock $^{22}|_{7}$ 67.) B: Volkswirtschaftl. Schr.

Müller, Heinrich, (k.), Red. d. „Freib. Boten". Freiburg i. B., Kaiserstr. 36. (Mödrath b. Cöln $^{15}|_{8}$ 53.)

Müller, Heinr., (k.), Askese, Missionspriester S. V. D. Steyl, postl. Kalenkirchen (Rhld.), Missionshaus. (Wißkirchen b. Euskirchen $^{9}|_{5}$ 56.) B: Andachtsbücher. ( )

Müller, Heinr., Hyg., ✓, ✆, ObBeamter, Hrsg. d. „Ill. Reise- u. Bäder-Ztg." f. Öster.-Ung. Wien XIX/1, Billrothstr. 31 u. Gymnasiumstr. 70. (Brünn $^{13}|_{4}$ 70.) B: An d. Volk in Öster. 98; Wie sollen wir leben? 99; E. Beitr. z. Lösg d. soz. Frage 00; Kochbuch f. den „Kl. Mann" 00; Müllers Orig.-Einkatter 00; D. unverwüstl. Gesellschafter als Komiker 00; Mahnruf a. d. deutsche Volk 00; Wie erziehen wir unsere Kinder? 01; Ratgeber f. Brautleute 03; Verstaatlichung d. Theaters 03; Der Schauspieler u. Komiker im Verein 04; Staatsbordelle? 04; Verstaatlichungs-Ideen 05; „Durcheinander", zwölf Feuilletons 05; E. nützl. Büchl. f. d. Familie 10.

Müller, Herbert Ludwig (Pf. Herbert Ludwig), ✠, Skizzen, Assessor. Magdeburg, Fürstenwallstr. 9. (ebda $^{26}|_{3}$ 79.) B: Ungefragte Stimmen, philos. u. lyr. G. 03; Die Venus von Milo, Stn. 04; D. Examenskandidaten, Göhrensche Nn. 05; Lieder, die Euch selber eigen 07.

Müller, Hermann (Müller-Sagan), freis. Politik, Dr. phil., Syndikus. Berlin SW 11, Prinz Albrecht-Str. 3. (Lippstadt $^{7}|_{3}$ 57.) H: Dislokationskarte d. europäischen Heere.

Müller, Hermann, (k.), Kirchenrecht, Rechts⁂, Dr. jur. utr., Pfr. Ebersdorf b. Habelschwerdt. (Pohlom $^{22}|_{7}$ 45.) B: De Bigamia 68; Recht u. Kirche 88.

Mueller, Hermann, ⁂, Dr. phil., Pfr. Gotha. (ebda $^{25}|_{6}$ 68.) B: J. Clauberg 91; Friede auf Erden 96.

Müller, Hermann, AEV., AV., ✝, Kirchenmusik, Musikw., Dr. theol., Prof., Red. v. „Theol. u. Glaube". Paderborn, Theol. Fakultät. (Dortmund $^{1}|_{10}$ 68.) B: D. feierl. Gottesd. d. Karwoche 97, 3. A. 05; Psalmi Horarum Tertiae et Nonae 98; Skizzen zu moraltheol. Vorlesgn 04 ff.; Aus der Überlieferungsgeschichte des Polykarp-Martyrium 08; Kirchenmusikalien u. Musikführer. H: Schneider, Göttl. Weltordnung, 2. A. 09.

Müller, Hermann, ✍, Dr. phil., GP. a. D. Prenzlau, Schulzenstr. 521. (Treuenbriezen $^{13}|_{1}$ 39.) B: De Trithemii Abbatis vita et ingenio 63; Quellen d. Hirsauer Annal. Tritheims 71/79 II;

Deutschfeindl. Polit. Karls d. Kühnen v. Burgund 74; Reichssteuern u. Reichsreformbestr. im 15. u. 16. Jahrh. 80; Die Chronik des Baseler Professors Huldreich Mutius 82; D. Ende Wallensteins 82; D. Magnum Chronicum Belgicum u. die in dems. enthaltenen Quellen 88; D. Chronicon Citizense des Benediktinermönches Paul Lang im Kloster Bosau u. d. in dems. enthalt. Quellen 92; Das Onomasticum mundi generale d. Dominikanermönches Lindner z. Pirna u. seine Quellen 03; Wie kam es zur Kapitulation Hohenlohes zu Prenzlau am 28. Oktober 1806? 06.

Müller, Hermann J., altklass. Lit., Dr. phil., Prof., GRegR., GymnDir. a. D., Hrsg. d. „Zeitschr. f. das Gymnasialwesen". Berlin W 10, Hohenzollernstr. 3. (Putbus a. R. $^{4}|_{4}$ 44.) **H:** Senecae rhetoris opera 87; Livius, Ausg. v. Weißenborn, 9. A. 09; Ostermann, Lat. Übgsbücher, 16. A. 09; Lat. Schulgrammatik, 7. A. 08.

Müller, Hubert, Dr. phil., Prof., Oberlehrer a. D. Metz-Sablon. (Gießen $^{30}|_{7}$ 40.) **B:** Keplerschen Gesetze 70; Leitfad. d. ebenen Geometrie mit Benutzg neuerer Anschauungsweisen 75 II, 3. A. 89; Leitfaden d. Stereometrie 78; Elemente d. Planimetrie 83, 11. A. 10, der Stereometrie 83, 4. A. 08, der Trigonometrie 86, 4. A. 05, d. Arithm. u. Algebra 90; D. Lehrpläne von 1892 u. b. mathemat. Lehrweise i. Preuß. 96.

Müller, Johs., Dr. phil., Prof., Direktor d. Reichstagsbibliothek, Mitbrsg. d. „Orient. Bibliogr.". Berlin-Zehlendorf, Markgrafenstr. 3. (Kleinsilber $^{24}|_{9}$ 50.) **B:** Quaest. Lactant. 75; Wissensch. Vereine u. G. Deutschlands 83/87; Theolog. Bibliogr. 85 ff. **H:** Katalog d. Bibliothek d. Reichstages, Bd. III ff., 96 ff. ()

Müller, Johs., Ψ, Dr. phil., GSchulR. u. vortr. Rat im Kgl. Kultusministerium. Dresden-A. (Grimma $^{13}|_{8}$ 46.) **B:** Deutsches Volkstum und Christentum 74; Interpunktionsregeln 74; Auswahl d. Lesebuchstoffes 77; Mitteilgn des Altert.-Vereins zu Plauen im V. 80/87; Quellenschriften und Gesch. des deutschsprachl. Unterr. 82; Ernst d. Frommen Bericht v. 1642 83; Vor- u. frühreformat. Schulordnungen 85/86; Anfänge des sächs. Schulwesens 87; Schulreden 88; Aufgaben d. kirchl. Organe gegenüb. d. Bedürfnissen d. Zeit 90; Mitteil. über die Lehrer u. Schüler d. Landständ. Seminars zu Bautzen 1817/92 92.

Müller, Johs., kulturphilos. Essays, Dr. Mainberg b. Schonungen, Unt.-Franken. $^{(19)}|_{4}$ 64.) **B:** Beruf u. Stellung der Frau, 4. A. 08; Von den Quellen des Leb., 3. A. 09; D. Bergpredigt, verdeutscht und vergegenwärtigt 06, 2. A. 08; Hemmungen d. Lebens 2. A. 08; Vom Leben u. Sterben 2. A. 09; Bausteine f. persönl. Kultur: I. Das Problem des Menschen, II. Persönliches Leben, III. Das Ziel 08; Die Reden Jesu, verdeutscht u. vergegenwärtigt I. Von d. Menschwerdg 09; Blätter zur Pflege persönl. Lebens, 1.—13. Bd. 98–10.

Müller, Johannes, innere ✗, Dr. med., Prof., Dir. d. allgem. städt. Krankenhauses. Nürnberg, Flurstr. 15. (Bremen $^{30}|_{1}$ 64.) **H:** Würzburger Abhandlgn aus d. Gesamtgebiete d. prakt. Medizin (m. O. Seifert). **Ue:** J. Mackenzie, Krankheitszeichen u. ihre Deutg 10.

Müller, Josef, Dogmatik, SJ., Dr. theol., o. UProf. Innsbruck, Universitätsstr. 8. (Huf, Rh. $^{28}|_{4}$ 63.) **B:** D. Enzyklika Pius' X. gegen d. Modernismus u. Ehrhards Kritik derf. 08; u. a. **Red:** Zeitschr. f. kath. Theologie 03—06.

Müller, Josef, ✠, †, Lit.♔, Dr. phil. Nürnberg. (Bamberg $^{14}|_{7}$ 55.) **B:** J. Paul u. s. Bedeutg für die Gegenwart 94; Seelenlehre J. Pauls 94; Wesen d. Humors 95; Erlaubt d. Kirche d. eidl. Ableugng e. wiss. Tatsache? 96; Philosophie d. Schönen 97, 2. A. 10; D. Keuschheitsideen i. ihr. gesch. Entwicklg 97, 2. A. 10; System d. Philos. 98; Pädag. u. Didaktik a. modernwissensch. Grdlage 98; Reformkatholizismus 99 II, I 2. A. 99; J. Paul-Studien 99; Das sexuelle Leben der Naturvölker 00, 3. A. 06; Reformkatholizismus im Mittelalter 01; Clara, N. 01; D. sexuelle Leben d. alten Kulturvölker 02; Predigten 02; D. Christentum Christi 02; Das Bild in d. Dichtg 03; Dostojewski 03; Apolog. Vortr. 03; Leben eines Priesters 03; Moralphil. Vortr. 04; D. sexuelle Leben d. christlichen Kulturvölker 04; D. griech. Metapher 06; Vereinigt euch! 07. **H:** Renaissance, Organ d. deutsch. Reformkatholiken 00—07.

Müller, Josef, (L.), ⇔, Münzwesen, Numismatik, ♔, k. k. HofR., Dir. des k. k. Hauptmünzamtes i. R. Wien IV, Karlsg. 15. (Kuttenberg 34.) ()

Müller, Jos. Theod., Kirchen♔, D., Archivar der Brüderunität, Hrsg. der „Zeitschrift f. Brüdergeschichte". Herrnhut i. Sachs. (Niesky i. OL. $^{14}|_{5}$ 54.) **B:** Deutsch. Katechismen d. böhm. Brüder 87; Bischoftum d. Brüderunität 89; Haggaeus redivivus des J. A. Comenius 93; Gefangenschaft Joh. Augustas 95; J. A. Comenius u. S. Martinius I 98, II 02; Zinzendorf als Erneuerer d. alt. Brüderkirche 00.

Müller, Julius (Pf. Karl Julius), Dir. des Berliner Brockenhauses, Besitzer v. L. Frobeen Verlag. Berlin SW, Blücherstr. 3. (Elberfeld $^{23}|_{6}$ 53.) **B:** D. Leben Dr. M. Luthers in ep. Poesien 83; Forde-

rungen an d. Verein f. Massen-Verbreitg gut. Schr. 90; D. Kolportage christl. Schr. usw. 90; D. Notwendigk. d. Verbreitg christl. Volksschr. gegenüb. d. verderbl. Schauer-Roman-Kolportage 90; D. Aufgabe der evangelischen Kirche im Kampfe geg. die verderbl. Volks-Lit. 90; Die Pflichten der Innern Mission gegenüb. d. verderblichen Volksschriftenwes. 91; D. gegenwärt. Lage d. ref. Kirche in Berlin 93; D. gute Recht d. ref. Bekenntnisses innerh. d. Union 94; Uns. Arbeit f. d. ref. Kirche 95; D. Berl. Centenarfeier f. Kaiser Wilhelm d. Großen 97; Aberglaube u. Okkultism. i. Berlin u. d. Prov. Brandenburg 98; D. Berliner Brockenhaus 01; Stille Stunden 02; Trost im Leid 02; Eulalias Geschichte 03; Des Jünglings Tugend 04; Der Jungfrau Tugend 04; D. Brockenhaus-Bote 05/06; Mutter Schloppel im Berliner Brockenhaus 06; Im Sanatorium Schloß Niederlößnitz 08; Des Brockenhauses Weihnachtssegen 08; Gibt es einen Gott? 10.

Müller, Iwan v., klass. Ψ, Dr phil. et jur., o. UProf. a. D., GehR. München, Siegfriedstr. 21. (Wunsiedel $^{20}/_{5}$ 30.) **B:** De Philostrati in componenda memoria Apollonii Tyanensis fide 58/61; Symbolae criticae ad Platonis de rep. librum VI. 65; Observationes in Aeschyli Choephoros 67; Observation. in Ciceronis de finibus libros 69 f.; Quaestiones de Galeni libris de placitis Hippocratis et Platonis 71 f.; Galeni libr. de optimo med. philosopho 73/75; Galeni libr. de placitis Hippocratis et Platonis 74; Galeni liber de ordine librorum suorum 74; Quaestiones criticae de Chalcidii in Timaeum Platonis commentario 75 ff.; Apollo-Idee in ihrer kulturgesch. Bedeutg f. Griechenland 76; Nägelsbach, Latein. Stilistik 77/05; De seminarii philolog. Erlangensis ortu et fatis 79; Universität Erlangen unter d. Markgr. Alexander 78; Acta Seminarii philolog. Erlangensis 78/81, red. mit Wölfflin, 84/86, 91 mit Lucks; F. Chopin 78; Galeni libr. de consuetudinibus 79; Specimen novae editionis libri Galeniani quod corporis temperamenta animi facultates sequuntur 80, 85, 86; Fr. Liszt 83; Galen op. minor. 99 II; Zum 100j. Geburtstag L. v. Döderleins 92; Gräfin J. Nogarola 92; Galens Werk vom wiss. Beweis 95; Die dem Galen zugeschriebene Abhandlung von der besten Sekte 98; Zum 100jähr. Geburtstag Fr. v. Nägelsbachs 06; Jean Paul u. Mich. Sailer als Erzieher d. deutsch. Nation 08; Karls d. Gr. Admonitio generalis 09. **H:** Handbuch d. klass. Altertumswissenschaft. 85—08 IX; Nägelsbach, Übgn d. lat. Stils, 3. H. 8. A. 01, 2. H. 7. A. 03. **Red:** Bursianscher Jahresberichte 73—98.

Müller, Karl, evang. ✝, D., o. UProf. Erlangen, Friedrichstr. 43. (Mühlstedt, Anhalt $^{27}/_{7}$ 63.) **B:** Die göttliche Zuvorersehung 92; Symbolik 96; Zur christl. Erkenntnis 98; Das evang. Lebensideal 00, 2. A. 04; D. Bekenntnisschriften d. reformiert. Kirche 03; Calvins Auslegung der heil. Schrift I—X 03—10; D. Wahrh. üb. d. röm. Moral 03; Christentum und Monismus 06; Calvins Unterr. in der christl. Religion 09.

Müller, Karl, Kirchen♛, D., Dr. jur. h. c., Dr. phil., o. UProf. Tübingen, Rümelinstr. 8. (Langenburg i. Württ. $^{3}/_{5}$ 52.) **B:** D. Kampf Ludwigs d. B. mit d. röm. Kurie 79/80 II; Die Anfänge d. Minoritenordens u. d. Bußbruderschaften 85; Die Waldenser u. ihre einzeln. Gruppen 86; Kirchengesch. I 92, II/1 02; Die Eßlinger Pfarrkirche im MA. 07; Luther u. Karlstadt 07; Kirche, Gemeinde u. Obrigkeit nach Luther 10.

Müller, Karl Jos., (k.), ✝, D., Prof., GeistlR., GOb Lehr. a. D. Breslau, Goethestr. 38. (Rittershwalde $^{19}/_{12}$ 40.) **B:** Göttl. Wissen des Johanneischen Christus 82; De nonnullis doctrin. gnostic. vestigiis, quae in IV. evangel. inesse feruntur 83; D. 4. Ev. in christolog. Hinsicht 84; Über die Lehraufgaben d. kath. Religionsunterr. a. den höh. Lehranstalt. Schlesiens 98; Des Apostels Paulus Brief an die Philipper übers. u. erkl. 99; Rittershwalde z. J. d. Dreifelderwirtschaft b. 1763 00; Theophilus, Kurze Predigten f. Zöglinge höh. Schulen 01; Wie soll der Religionslehrer kirchl. treue Gesinnung in seinen Schülern f. d. Zukunft sicherstellen? Vortr. 01, 03; Üb. d. Gedankengang d. Apostels Paulus in seinem Briefe an die Kolosser 05; Des Apostels Paulus Brief an die Kolosser übers. u. erkl. 07; Des Apostels Paulus Brief an die Epheser übers. u. erkl. 09. ()

Müller, Ludwig (Müller v. Hausen), ⊟, Politik, ⚔, ObLeutn. a. D. Charlottenburg, Kantstr. 125. (Wesel $^{10}/_{5}$ 51.) **H:** Konservativer Kalender 08, 09.

Müller, Ludwig (Pj. Wolfgang Grimmold), Rom., ♀. Lübeck, Luisenstr. 35. (ebda $^{20}/_{10}$ 60.) **B:** Kleine Prinzeß 05. ()

Müller, Ludwig (Pj. Rellüm), Humor, Kaufmann u. Fabrikant. Magdeburg, Fürstenwallstr. 9. (Ritterg. Sondermühlen $^{10}/_{5}$ 42.) **B:** Rellüms humorist. Erzn. a. dem Jägerleben I 01, II 07. ()

Müller, Nikolaus, Kirchen♛, christl. Archäologie, D., Dr. phil., a. o. UProf. Berlin W, Nettelbeckstr. 24. (Großniedesheim i. Pfalz $^{8}/_{2}$ 57.) **B:** Üb. d. deutsch-ev. Kirchengebäude im Jahrh. d. Reform. 95; Beiträge z. Reformationsgesch. (zur Chronol. u. Bibliogr. d. Reden Melanchthons)

96; Festschr. z. Feier d. Einweihg d. Melanchthon-Gedächtnishauses z. Bretten 03; Die Kirchen- u. Schulvisitationen im Kreise Belzig 1530 u. 1534 usw. 04; Der Dom zu Berlin I 06; Beiträge z. Kirchengesch. d. Mark Brandenburg im 16. Jahrh. I 07; Georg Schwarzerdt 08; D. Wittenberger Bewegg 1521 u. 22 10. H: Luthers Werke (Weimarer Ausg.), 8. Bd. 89; Luther, von den guten Werken (1520) 91; Luther, ein Urteil der Theolog. zu Paris usw. (1521) 92; Ausg. d. Bibel n. Luthers Übers. 99, 00; Jahrbuch f. Brandenburg. Kirchengesch. I 04, II/III 06, IV 07, V 08, VI 09; Ungedruckte Quellenschriften z. Gesch. d. 16. Jahrh. 07; Melanchthons letzte Lebenstage usw. nach gleichz. Berichten 10.

Müller, Oskar Egon (Pf. O. Roszuár), ✍, Theaterkritik. Breslau-Kleinburg, Kurfürstenstr. 18 III; $^{1}/_{8}$ — $^{1}/_{10}$; Prietzen, Villa Wolff. (Oroszvár i. Ungarn $^{16}/_{2}$ 76.) B: Klassisch? Optte 09. ()

Müller, P. G., ⌨, Dr., Geschäftsführer d. Kinderschutz u. Jugendwohlfahrt, E. B. Hamburg, Beneckestr. 28. (Pausa, Vogtl. $^{7}/_{7}$ 70.) B: D. Entwicklg der subvention. Reichspostdampferlinien 01; D. deutsch. Mietervereine 08; D. Hamburg. Zentrale f. private Jugendfürsorge 10.

Müller, Reinhold, ⅄, Dr. phil., o. ThSchP. Darmstadt, Wittmannstr. 38. (Dresden $^{11}/_{5}$ 57.) B: Leitfaden für die Vorlesungen über darstellende Geometrie 99, 2. A. 03.

Müller, Richard, Pfälz. Mundartdichtg. Obermoschel, Rheinpfalz. (ebda $^{17}/_{7}$ 61.) B: Hinnerm Dunnerschberg, G. 99, 2. A. 04; Pälzer Lusch un Lewe, G. 02, 2. A. 05; Das Schneiderche vun Mackebach, Dorfbilder 05, 2. A. 07; Die Budderbärwel vun Diefedhal, Dorfbild. 08; Altes u. Neues, Ausw. pfälz. G. 10.

Müller, Rich., CP., germ. Ψ, Dr. phil., Bibliothek. u. Archivar d. Erzhzg. Friedr. (Albertina). Wien III 2, Unt Viaduktg. 3. (ebda $^{30}/_{4}$ 43.) B: Der Name Wien usw. 97; Wiens räuml. Entwickelung usw. 97/10; Wiens höf. u. bürgerl. Leben im ausgehenden MA. 07; Wilde Rose, Erz. 08.

Müller, Robert, Roman, Nov., GGR. Offenburg, Hauptstr. 57. (Müllheim $^{22}/_{3}$ 68.) B: Wessen Schuld? 99 (jetzt: Die Moorhexe 04); Heinrich Eberhardt, R. 03; Wenn die Träume erwachen, R. 04. ()

Müller, Rudolf, ⅄ u. Naturw., Prof. Marne i. Holst. (Niederwerbig $^{30}/_{12}$ 44.) B: Leitf. d. unorganisch. Chemie 84; Planimetr. Konstruktionsaufgab. 86, 6. A. 09; Lehr- u. Übungsb. d. Elementargeometrie I 86; D. elektr. Maschinen 90; Lehrb. d. Konstrukt.-Aufgaben 91/93 III; Vierstellige logarithm. Tafeln 92.

Müller, Rudolf, Politik, ✓, ✉, Korresp. d. „Berl. Lokalanz.". Rom, Posta centrale, Sala della Stampa. (St. Petersburg $^{23}/_{10}$ 70.)

Müller, Theod. (Pf. Th. Müller-Platensteiner), Humor, Libretto, ObLeutn. a. D. München, Stellstr. 3. (Nürnberg $^{29}/_{3}$ 52.) B: Junker Nachtigall, kom. O. 94: Turandot, kom. Optte. 95; Durch alle Waffen u. Chargen, lust. Soldatengesch. 97; Seppl, Einjähr. Müller usw. 98; D. Mission d. Leutnants von Paß, R. 07; Fata Morgana, O. 09.

Müller, Udo, ⅄, Dr. sc. pol., o. ThSchP. Karlsruhe, Beierthеimer Allee 36. (Dandorf $^{9}/_{11}$ 64.) B: Lehrbuch d. Holzmeßkunde 99—01. ()

Müller, Ulfilas, s. Klaußmann, A. O. E.

Müller, Volkmar, ♅, **Ue:** IF. Dresden-Radebeul, Kronprinzstr. 29. (Dresden $^{10}/_{10}$ 39.) **Ue:** Gozzi, Grüne Vögelchen 87; Dram. Dichtungen 88; Frau als Schlange 89; L. Grand, D. König v. Schlaraffenland 94.

Müller, Volkmar, QP., ✓, ✉, Kunstgew., ⌨. Leipzig, Gottschedstr. 14. ($^{7}/_{10}$ 47.) B: Bau d. Reichsgerichts usw.

Müller, Waldemar (Pf. Ernst Erik Eberhart, seit 08: Waldemar Müller-Eberhart), ASV., ✆, Krim.-Kommissar a. D. Berlin-Friedenau, Büsingstr. 17. (Bromberg $^{3}/_{6}$ 71.) B: Cuba, geschichtl., wirtschaftl., handelspolit. Entwicklg 98; Harzfahrt, Wandergn u. Träume 03; Unlauterer Wechselverkehr 04; Lokomotivführer Claußen, Sch. 06; Das Kind, Dr. 06, 2. A. 09; Dr. Volkner, Dr. 06; Der Fall Friedberg 08; Die Turbine, Dr. 09.

Müller, Walther (Pf. Walther Müller-Waldenburg), ✆, ✓, ✉, Red. d. „Frankfurter Ztg." für Nassau. Wiesbaden, Riehlstr. 15. (Osterode i. Ostpr. $^{22}/_{3}$ 77.) B: Reklame, Par. Sittenb. 01; Das sind wir 02; Totes Leben, Sch. 02; Josef Lauff 06.

Müller, Wilh., PA., VF & SV., VBJ., Publizist., ✓, Roman, Chefred. d. „Tegeler Anz.". Berlin-Tegel, Berlinerstr. 90 I. (Sorau i. NL. $^{27}/_{4}$ 65.) B: Frühlingsblümchen; Auch ein Weib 92; Die Bauernhochzeiten im Berchtesgad. Lande 93; Die Tochter d. Proletariers 94; Ein Blick hinter Dresdener Kulissen, 4. A. 94; Pikante Enthüllgn aus d. Dresd. Gesellschaft, 3. A. 98; Warum sind die meisten Steuerreklamationen erfolglos? 98; Untergang der Bourgogne, 3. A. 98; Beweise v. Leben nach d. Tode 00.

Müller, Wilhelm (G. W. Müller), ♈, Dr. phil., o. UP. Greifswald, Roonstr. 3. (Mühlberg $^{17}/_{9}$ 57.)

Müller, Wilhelm, ♅, Schuldir. a. D. Heppenheim a. B. (ebda 45.) B: Schabiade, sat. G. 77; Lustige Emigranten, M. 84; Am Wege gepflückt, G. 88; Kenil-

worth, O. 93; Deutsch. Lese- u. Sprachbuch 08; Benj. Franklin 09; Amerik. Volksbildungswesen 10.

Müller, Wilhelm, (k.), Moral ☘, 𝒻, Ψ, Dr. med., Stabsarzt a. D. München, Unteranger 22 III. (Dachau i. B. $1|_9$ 39.) B: Betrachtg üb. d. Greisenalter 75; Arzt u. Pfuscher 76; Grundzüge d. Psychol. 76; Blicke ins menschl. Leben 77; üb. d. Wert der Impfung 78; Leichenverbrennungsfrage 79; Vom Leben z. Tod, durch d. Tod z. Leben 89; Mene, Tekel, Upharsin! 90; D. Prostitution in Deutschl. am Ende des 19. Jahrh. 92; üb. d. Beredsamkeit, mit bes. Beziehg auf d. klass. Altertum 96. ()

Müller, Willibald, (k.), ♔, Stadtpfr. Eschenbach i. Mittelfr. (Pfahldorf $^{15}|_{10}$ 53.) B: Die selige Stilla, Gräfin von Abenberg 86, 2. A. 06.

Müller, Willibald, Kultur♔, Biogr., Essay, Bibliotheksvorst. Olmütz, Bäckergasse 11. (Wildschütz $^9|_3$ 45.) B: Das romant. Märchen 82; Gesch. der kgl. Hauptstadt Olmütz 82; J. v. Sonnenfels 82; G. v. Swieten 83; Führer durch die mähr.-schles. Sudeten 83, auf der mähr.-schles. Zentralbahn 85; Statist. Jahrb. d. Stadt Olmütz 88/96 II; Hans Kudlich, 83; Ratsherr v. Olmütz, Erz. 91; J. L. v. Hay 92; Sagen u. Gesch. d. Stadt Olmütz 92; Beiträge z. Volkskde d. Deutsch. in Mähren 91; Olmütz i. Jahre 94; J. v. Engel 96; Urk. Beiträge z. Gesch. d. mähr. Judenschaft 03; Um Sprache u. Glauben 05.

Müller-Baden, s. Müller, Emanuel.

Müller-Bertelmann, Hans (Ps. Hans Müller-Irminger), ♅, Nov., 𝒻, Lit., Krit. Rüschlikon b. Zürich, Hofacker 234. (Klusnacht b. Zürich) $^{27}|_3$ 72.) B: Ged. 99.

Müller-Bohn, Hermann, BP., BW., Biographie, ♅, ♔, Nov., ☺, Humor, Red. der „Volksabende". Berlin-Steglitz, Arndtstr. 2. (Berlin $^6|_5$ 55.) B: Unser Fritz 87/96; Graf Moltke 88/94; W. Schultzes erste Badereise, Hum. 91; Bauteufel, Bst.; Was d. Leute sagen, Kom.; Auf d. Kriegspfade, R. 95; A. d. Grabes Rande, R. 95; Text z. Königin Luise in 50 Bild. 01; D. alte Fritz usw., D. Denkmäler Berlins 97/05; Prinz Friedr. Karl 02; Kais. Friedrich der Gütige 00, 04, 05, 06; D. stumme Schuld, Erz. 99; Unser Kaiserhaus 02; Königin Luise, ein Volksabend 03 u. 10; Stimmgsbilder a. Berlin 03; Deutschl. Kaiserpaar, Jubiläumsschr. 06; Friedrich der Große (m. den Malern Carl Röchling, R. Knötel u. Franz Stassen) 06; Karl Frhr. vom u. zum Stein, e. Volksabend 07; Gebh. Leber. v. Blücher, Fürst v. Wahlstatt, e. Volksabend 07; D. deutsch. Befreiungskriege (m. den Malern Carl Röchling, R. Knötel, Woldemar Friedrich u. Franz Stassen) 08 u. 09 II; Theodor Körner, ein Volksabend 09; Vom Ballon z. Aeroplan, desgl. 10. H: Das ist d. Deutschen Vaterland 11 II.

Müller-Breslau, Heinr., Statik d. Baukonstruktionen, Dr.-Ing., ThSchP., G.-RegR., M. d. Akad. d. Wissensch. Berlin-Grunewald, Kurmärkerstr. 8. (Breslau $^{13}|_5$ 51.) B: Fachschriften. ()

Müller-Eberhart, Waldemar, s. Müller, Waldemar.

Müller-Erzbach, Rudolf, Bürgerl. Recht u. Handelsrecht, Dr. jur., Prof., U. Doz. Bonn; ab $^1|_4$ 11 a.o. U. Königsberg i. Pr. (Perleberg $^{23}|_3$ 74.) B: Das Traditionsprinzip beim Erwerbe des Eigentums 98; Grundsätze d. mittelbaren Stellvertretung 05. ()

Müller-Fraureuth, Carl, s. Müller, Carl, Dresden.

Müller-Freienfels, Richard, Psychologie, Dr. phil. Berlin-Halensee, Karlsruherstr. 6. (Bad Ems $^7|_8$ 82.) B: Otto Ludwigs Erzählgskunst 05.

Müller-Fürer, Theodor, BP., Ästhet., ✉, Dr. phil., Red. an der „Kreuzztg.". Berlin-Grunewald, Auerbachstr. 17. (Holpe $^{29}|_1$ 53.) B: Frankreichs Unionversuche 1393/1398 82; Kunstgewerbe und Handwerkerfrage 86; Die Hypothekenbanken 02; D. Hypothekenbankproz. 04. ()

Müller-Guttenbrunn, Adam (Ps. Ignotus), CP., ☺, /, Novellen. Wien XVIII, Hofstattg. 17. (Guttenbrunn im Banat $^{22}|_{10}$ 52.) B: Gräfin Judith, Dr. 77; D. Hauses Fourchambault Ende, Sch. 80; L. Stifters Nachlaß 81; Im Banne der Pflicht, Sch. 82; Schauspielerei, Lsp. (m. Laube) 83; Frau Dornröschen, R. 84, 3. A. 91; Wien war eine Theaterstadt, 4. A. 85; Irma, Sch. 85; Die Lektüre d. Volkes 85, 8. A.; Trost- u. Trutzbüchlein der Deutsch. in Österreich 89; Gescheiterte Liebe, N. 89; Wiener Theaterleben, 3. A. 90; Dramat. Gänge 92; Im Jahrh. Grillparzers 92, 3. A. 95; Die Magyarin, N. 96; Deutsche Kulturbilder aus Ungarn, 2. A. 96; Der suspendierte Theaterdirektor, 2. A. 96; D. Raimund-Theater, 2. A. 97; Franz Grillparzer 97; Kleists Hermannsschlacht — ein Ged. auf Österr. 98; Zwischen zwei Theaterfeldzügen, neue dram. Gänge 02; Streber u. Comp., Sch. 06; Die Dame in Weiß, R. (u. d. Ps. Ignotus) 07; Götzendämmerung, R. 10, 8. T.; Rund um d. häusl. Herd, Skn. 10; D. kleine Schwab', Erz. 10; D. Glocken der Heimat, R. 11.

Müller v. Hausen, s. Müller, Ludwig, Charlottenburg.

Müller-Heim, Georg (Ps. Heinz Georg), PA., ♅, ☺, /, ☺, Red. der „Dresdn. Nachr.". Dresden-A., Ostwahnstr. 12 III. (Glauchau $^{27}|_9$ 79.) B: D. Familien-

abend, Dchtg. 04; D. eiserne Kreuz, Sch. 05; Leipzig u. die Leipziger, 1.—4. A. 06. H: Der Leipziger, Wochenschr. 06—07.

Müller-Herfurth, s. Müller, Baptist.

Müller-Irminger, Hans, s. Müller-Bertelmann.

Müller-Kassel, Max, ⁄, ✠, Chefred. d. „Cass. Allg. Ztg." u. d. „Hausfreund", Kunst- u. Theaterkritik, 1. Vors. d. Cass. Schriftst.-Ver. „Freie Feder". Cassel, Gr. Rosenstr. 14 III. (Dresden 22_2 63.)

Müller-Mann, Gust., ♔, ⁄, Ue: E, Dr. phil., Hofbuchhdlr. Leipzig, Czermaks Garten 12. (Wegeleben-Halle a. S. $26|_4$ 68.) V: Otto II. u. s. Beziehgn zum Ausland 98; Minne- u. Malerfahrten 99; Sonderbare Kostgänger 00; Heiratsmagel 02; Friedrich I. 07; Herzog Karl Eduard 09. Ue: Das unheiml. Haus 09.

Müller-Meiningen, s. Müller, Ernst, München.

Müller-München, s. Müller, Gustav Adolf, München.

Müller-Plattensteiner, siehe Müller, Theodor.

Müller-Rastatt, s. Müller, Carl, Hamburg.

Müller-Saalfeld, s. Müller, Ferd.

Müller-Sagan, s. Müller, Hermann, Berlin.

Müller-Suderburg, G., s. Müller, Gottlob.

Müller-Waldenburg, s. Müller, Walth.

Müller-Wunderlich, Marie, s. Wunderlich, Marie.

Müllerheim, Robert, ⁄, Dr. med., Frauenarzt. Berlin W 62, Burggrafenstr. 6. V: Symphysiotomie 92; Untersuchg d. Gebärenden 95; Die Wochenstube in d. Kunst 04.

Muellern, Frau Oberst Elisabeth v., geb. v. der Lühe (Pf. Hans v. Hekethusen), ASV., Kom. u. Nov. Stettin, Scharnhorststr. 2. (Berlin $28|_3$ 66.) V: Alte Geleise u. neue Wege, R. 04; Erlauschtes, Nn. 04; Freunde 09; Auf gleicher Höhe, R. 10.

Müllner, Alfons, Altertumsforschung, k. k. Prof. i. R. Wien XVIII, Hofstattg. 16. (Völkermarkt in Kärnten $23|_9$ 40.) V: Emona, Archäologische Studien aus Krain 79; Der Kürnberg (Linz); Die Krypta v. St. Florian; Gesch. d. Waldwesens v. Krain 02; Gesch. d. Eisens in Inner-Österreich bis Anfg. d. 19. Jahrh. I 08. H: Argo 92—03.

Müllner, Laurenz, ⁂, ⁄, Essay, Lit. u. Kunstkritik, Dr. phil., o. UP. Wien XVIII, Cottage, Hasingerg. 47. (Großgrillowitz $29|_7$ 48.) V: W. Rosenkranz' Philosophie 77; Bedeutg Galileis f. d. Philosophie 94; Lit. u. kunstkrit. Studien 95.

Mülverstedt, Georg Adalbert v., Genealogie, GArchivR. Magdeburg. V: Ausgestorb. preuß. Adel 00/01 IV; Ausgestorb. mecklenburg. Adel 02; D. Geschlechts v. Kalckstein Herkunft u. Heimath 04; Ausgestorb. anhalt. Adel 05; D. preuß. Adel: Frhrn. u. Grafen 06: D. abgestorb. Adel d. sächs. Herzogthümer 07: u. m. a.

Mumbauer, Johannes, (k.), AV., ✠, ✉, Soziolog., Kulturästhetik, Literaturkritik, ⁄, Red. d. „Köln. Volks-Ztg.", Hrsg. d. „Akadem. Bonifatius-Korresp.". Rom, via Maria Adelaide 8. (Kreuznach $27|_7$ 67.)

Mumm, Felix A., s. Flachs, Ad.

Mumm, Reinhard, ✠, Sozialethik, Lic., 1. GenSekr. d. freien kirchl.-sozial. Konferenz, Pastor, Hrsg. d. „Kirchl.-sozial. Blätter" u. der „Hefte der sr. kirchl.-sozial. Konferenz", MitHrsg. der „Reformation". Berlin NW 87, Tile Wardenberg-Str. 28. (Düsseldorf $25|_7$ 73.) V: Kirchl.-soz. Chronik 02 ff.; Die Polemik des Martin Chemnitz 05; Die Theorie der christl.-nationalen Arbeiterbewegung 07; Taschenkal. f. ev. Arbeiter 07 ff.; Deutsch-evangelisch. Jahrbuch 09 ff.

Mumme, Fritz, ✉, Buchgewerbe, Stenogr., ⊜, ♔, Red. der „Neuest. Nachr.". Braunschweig, Körnerstr. 13. (Wolfenbüttel $9|_{10}$ 60.) V: D. franz. Werksatz 93; Die sächs.-thüring. Industrie- u. Gewerbe-Ausst. 97; Leipzig u. Umg. 98.

Mummenhoff, Ernst, Lokal- u. Kult. ♔, Dr. phil. h. c., Stadtarchivar u. ArchivR., Hrsg. d. „Mitteilungen des Ver. f. Gesch. d. Stadt Nürnberg". Nürnberg, Mittl. Pirkheimerstr. 34. (Nordwalde $22|_{12}$ 48.) V: Altnürnberg 90; Rathaus in Nürnberg 91; H. Sachs 94; Der deutsch-franz. Krieg 1870/71 95; D. Burg zu Nürnbg. 96, 2. A. 00; Führer durch das Rathaus zu Nürnbg. 96; D. Reichsstadt Nürnbg. gesch. Entwicklungsgang 98; D. Hans Sachsfest i. Nürnberg 4. u. 5. Nov. 1894 99; D. Handwerker in d. deutsch. Vergangenh. 01; D. Neptunbrunnen zu Nbg., s. Entstehg u. Gesch. 02; Verheißung, Kampf u. Erfüllung, vaterländ. Spiel a. d. Zeit der Freiheitskriege in 3 Bildern 03; Katalog der Hist. Ausstellung der Stadt Nürnberg (m. F. T. Schulz) 06; Die Königshausstiftung u. die Königsstiftungshäuser in Nürnberg 07; Nürnbergs Ursprung u. Alter 08.

Mummenhoff, Wilhelm, Major u. Lehrer an d. Fußart.-Schießschule. Jüterbog, Damm 84 a. (Bochum $15|_1$ 63.) V: D. mod. Geschütze d. Fußartillerie 07 II.

Münch, Paul Georg, Roman, Essay, Volksschullehrer. Leipzig-Connewitz, Basedowstr. 1a. (Leipzig $16|_2$ 77.) V: Der Weg ins Kinderland, R. 08; Rund ums rote Tintenfaß, Ess. 08, 2. A. 09; Arnd u. Silene, N. 10.

Münch, Wilh., ℞, Dr. phil., o. Hon.-UP., GRegR. Berlin W 30, Luitpoldstr. 22. (Schwalbach $^{23}/_{9}$43.) B: Förderg d. franz. Unterr. 83, 2. A. 95; Vermischte Aufsätze 88, 2. A. 96; Tagebuchblätter 91; Neue pädagog. Beitr. 92; Methodik des franz. Unterrichts in Baumeisters Handbuch 95, 3. A. 10; Anmerkungen z. Text d. Lebens 95, 2. A. 04; Zeiterscheinungen u. Unterr.-Fragen 95; Über Menschenart u. Jugendbildg 00; Geist des Lehramts 03, 2. A. 05; Zukunfts-Pädagogik 04, 2. A. 08; Aus Welt u. Schule 04; E. M. Arndts Fragm. üb. Menschenbildg 04; Gestalten vom Wege, Erzn. 05; Eltern, Lehrer u. Schulen i. d. Gegenwart 06; Jean Paul, der Verf. der Levana 07; Leute von ehedem, Erzn. 08; Kultur u. Erziehung 09; Gedanken üb. Fürstenerziehg 09; Seltsame Alltagsmenschen, Erzn. 10.

Münchgesang, Robert, BJ & SB., Jugendschr., /, ⚒, Rektor. Roßla a. H. (Erfurt $^{14}/_{5}$55.) B: Sprachl. Eigentümlichkeiten d. Bergischen Landes 91; Spartacus 95, 2. A. 98; Thankmar 95, 2. A. 02; Weg zur Wahrheit 95, 2. A. 02; Ägypt. Königssohn 96, 2. A. 09; Pyramide v. Gizeh 96, 2. A. 09; Vierherr v. Erfurt 97, 2. A. 10; Radbert Overstolzen 97; Der Gierbursch von Nürnberg 98; Altar des unbekannten Gottes 98; D. Retter v. Neisse 99; D. rechte Falkensteiner 99; Nach schwerer Zeit 00; Der Verbannte v. Naxos 00; Ambros Dalfinger 01; Sertorius, sein Aufstand u. Ende 01; Runen 01; Derfflingers Hufschmied 02; Karl der Hammer 02; Unter dem alten Dessauer 03; Wer ist glücklich? Demokedes 04; Nürnb. Tand 04; Waldkinder, Legionär 05; Eulenspiegel 06; Grimms Sagen 06; Schwabs Volksbücher 08; Münchhausen 10; Onkel Toms Hütte 10.

Münchhausen, Börries Frhr. v., Dr. jur., Kammerhr. Sahlis b. Kohren, Sachs. (Hildesheim $^{20}/_{3}$ 74.) B: Ged. 96; D. Pflicht z. Anzeige 99; Juda 00, 3. Tausf.; Balladen 00, 2. u. 3. Tausf.; Ritterliches Liederbuch 04, 2. u. 3. Tausf. 08; D. Balladen u. Ritterl. Lieder, 6. Tausf. 10. H: Göttinger Musenalmanach f. 1898 98, f. 1901 01, f. 1905 04.

Muncker, Franz, Lit.☙, Dr. phil., o. UP., Hrsg. d. „Forschgn z. neueren Lit.-Gesch." (s. 98). München, Liebigstr. 39 I. (Bayreuth $^{4}/_{12}$ 55.) B: resp. H: Über 2 kl. deutsche Schrift. Aventins 79; Lessings persönl. u. lit. Verhältnis zu Klopstock 80; Ausg. d. kl. deutsch. Schriften Aventins 80; Ausg. d. altfranz. Rittergedn. Joufrois (m. K. Hofmann) 80; J. W. Schäfer, Gesch. d. deutsch. Lit. im 18. Jh., 2. A. 81; Hermann v. C. M. Wieland 82; H. von Kleists sämtl. Werke 82 IV; Klopstocks Messias I/III. Gesang 83; Lavater 83; Lessings sämtl. Schrift. v. Lachmann, 3. A. 86 ff. XXI; Lessings ausgew. Schrift. 86 VI, n. A. 90 u. 94; Klopstocks ausgew. Wke. 87 IV; Klopstock, Gesch. f. Lebens u. f. Schriften 88, 2. A. 00; Klopstocks Oden 89 II; Wielands ausgew. Werke 89 VI; Bremer Beiträger 89 II (in Kürschners Deutsch. Nat.-Lit.); Lessings Werke 90 XII; F. Rückert 90; R. Wagner 91, 2. A. 09, engl. 91; Briefwechsel zw. Schiller u. Goethe, 5. A. 93 IV; Briefwechsel zw. Schiller u. Humboldt, 3. A. 93; Anakreontiker u. preuß.-patriot. Lyriker 94 f. II (in Kürschners Deutsch. Nat.-Literat.); R. Wagner-Werk (begleitend. Text) 94 f. II; Immermanns ausgew. Werke 97 VI; Schillers Jungfr. v. Orl. 03 u. 10; Goethes Wahlverwandtschaften 03; Prosaische Dramen Goethes 05; Wandlungen in den Anschauungen über Poesie währ. der zwei letzten Jahrh. 06; J. Grosses erzählende Dichtungen 09.

Mund, Ed., s. Lichtenstein, Edmund.

Mund, Hugo, Prof. Oberwartha b. Dresden. (Braunschweig $^{7}/_{7}$ 42.) B: Musikalisch. Künstlerbrevier 79; Beitr. z. Gesangunterricht 80: Einführg i. d. naturgem. Gesundheitspflege 87, 3. A. 88; Kurzgefaßte Musikgesch. 89; Gesundh. als Grundlage d. menschl. Glückes 89; D. Ausbildg u. Erhaltg d. menschl. Stimme 99; E. Fluch d. Reichtums, Lebensbild 07.

Mündorf, L., s. Dörffel, Edmund.

Munk, Herm., Physiologie, Dr. med., o. HonUP., GRegR. Berlin W 10, Matthäikirchstr. 4. (Posen $^{3}/_{2}$ 39.) B: Fachschriften.

Munk, Leo, ₰, Dr. jur., Advokat, Wien I, Rothenthurmstr. 21. (ebda $^{2}/_{12}$ 61.) B: Steuerbelastung der Reichshauptstädte Wien u. Berlin 89; Patentrechtl. Licenz 97; Östr. Patentgesetz (Kommentar) 01. ( )

Münsterberg, Frau Charlotte, Jugenderz. Danzig-Langfuhr. (Danzig $^{24}/_{4}$ 61.) B: Großmutters Wintermärchen. 06.

Münsterberg, Emil, BB., ⚒, Dr. jur., Stadtr. Berlin W, Dörnbergstr. 7. (Danzig $^{13}/_{7}$ 55.) B: Deutsche Armengesetzgebg 87; Landarmenwesen 90; Notstandspflege 93; Kommunale Sozialpolitik 95; Zentralstellen f. Armenpfl. u. Wohltät. 97; Armenpfl. 97; Ausländ. Armenwesen 98, neue Folge 01; Generalbericht üb. d. Tätigk. d. D. V. f. Armenpfl. u. Wohltät. 05; Amerikan. Armenwesen 07.

Münsterberg, Hugo (Pf. Hugo Terberg), Psychologie, Dr. phil., med., jur., litt., o. UP. Harvard University. Cambridge, Mass., U.S.A. (Danzig $^{1}/_{6}$ 63.) B: Willenshandlung 88; Ursprung d. Sittlichkeit 89; Beiträg. z. experiment. Psychologie 89/92; Aufg. u. Methoden der Psychologie 91;

Verse, G. 97; Psychology and Life 99; Grundzüge d. Psychologie 00; American Traits 01; Harvard Psychological Studies I 03, II 06; Die Amerikaner 04 II; Art Education 05; Eternal Life 05; Science and Idealism 06; On the Witness Stand 07; Philosophie d. Werte 08; Aus Deutsch-Amerika 09; Psychotherapy 09; The Eternal Values 09; Psychology and the Teacher 10; American Problems 10.

Münsterberg, Maximilian von, s. Rentwich, Max.

Münsterberg, Oskar, ✉, Dr. phil., Fabrikdirektor. Leipzig, Inselstr. 9. (Danzig $^{23}|_{7}$ 65.) **B:** Reform Chinas 95; Japans ausw. Handel 1542—1854 95; Bayern u. Asien i. 16.—18. Jahrh. 96; Japan, Kunst u. Land 96; Japan. Kunstgeschichte I 04, II 05, III 07; Japans Kunst 08; Chines. Kunstgesch. I 10.

Münsterberg, Otto, Politik u. ✉, Kgl. KommerzR. Danzig. (Berlin $^{15}|_{5}$ 54.) **B:** Der Handel Danzigs 05; D. Bekämpfg der Animierkneipen 08; Prostitution u. Staat 08. ( )

Münz, Bernhard, CC., ⁂, Essay, ✓, Dr. phil., Bibliothek. d. israel. Kultusgemeinde. Wien XVIII, Cottageg. 11. (Leipnik in Mähr. $^{1}|_{2}$ 56.) **B:** Keime d. Erkenntnistheorie in d. vorsophist. Periode d. griech. Philosophie 80; Erkenntnis- u. Sensationstheorie d. Protagoras 81; D. vorsokrat. Ethik 82; Protagoras u. kein Ende 83; Lebens- u. Weltfragen 86; J. Frohschammer, D. Philos. d. Weltphantasie 94; Briefe von u. üb. J. Frohschammer 97; P. S. Nettenbacher 98; A. Pichler 99; M. Lazarus 00; M. E. belle Grazie als Dichterin u. Denkerin 02; Liter. Physiognomien 03; Goethe als Erzieher 04; Friedrich Hebbel als Denker 06; Henrik Ibsen als Erzieher 08; Björnstjerne Björnson 09.

Münz, Bernhard, CP., ÖF., Politik, Red. d. „Neuen Wiener Tagbl.". Wien IX, Bergg. 13. (Lipnik $^{2}|_{6}$ 57.)

Münz, Paul, (k.), ℍ, Volksschullehrer. Elville im Rheingau. (Offheim $^{28}|_{6}$ 64.) **B:** Fragmente z. Schulaufsichtsfrage 05. ( )

Münz, Sigm., CP., ✍, Essay, ✓, **Ue:** I, Dr. phil. Wien III, Reisnerstr. 23. (Leipnik i. Mähr. $^{7}|_{5}$ 59.) **B:** Aus d. mod. Italien 89; Aus Quirinal u. Vatikan 91; F. Gregorovius u. s. Briefe an Gräfin E. C. Lovatelli 96; Ital. Reminiszenzen und Profile 98; Röm. Reminiszenzen u. Profile, 2. A. 00; Mod. Staatsmänner, 2. A. 01. **Ue:** Minghetti, Rafael 87.

Münz, Wilhelm, Dr. phil., Rabbiner. Gleiwitz, Prov. Schles., Moltkestr. 12. (Tarnow $^{4}|_{2}$ 56.) **B:** Die Grundlagen der Kantschen Erkenntnistheorie 83, 2. A. 85; Ritualmord und Eid, 1.—4. A. 02; Es werde Licht, e. Aufklärg über Bibel und Babel, 1. u. 2. A. 03; Die Judenmetzeleien in Rußland, 1. u. 2. A. 06; Einsames Land, Erzn. u. Stimmungsbilder 07.

Münzberger, Jos., Lokal♛, ObRealsch.-Prof. Böhmisch Leipa, Parkstraße 10. (Ob.-Liebich $^{11}|_{5}$ 48.)

Münzel, Rob., Ψ, griech. ⫽, Dr. phil., Prof., Dir. d. Stadtbibl. Hamburg, Schlüterstr. 64. (Wiesbaden $^{12}|_{9}$ 59.) **B:** Quaest. mythogr. 83. ( )

Münzer, Kurt, Rom., ✍, ℰ, ℚ. Zürich; Adr.: Berlin W 50, Fürtherstr. 2. (Gleiwitz $^{18}|_{6}$ 79.) **B:** D. Kunst d. Künstlers 05; D. verlorene Lied, 4 Einakter 07; D. Weg nach Zion, R. 07; Abenteuer d. Seele, Nn. 08, 4. Tauf. 08; Schweigende Bettler, R. 09; Der Strandläufer, N. 10; Ruhm, Tragikom. 10.

Muenzer, Otto (Ps. früher M. Otto), ASV., ✍, ✓, Verwaltungswesen, Kgl. Preuß. Distriktskommissar. Kazmierz, Bez. Posen. (Neusalz a. O. $^{5}|_{2}$ 60.) **B:** Kommersbuch f. Landwirte 93, 2. A. 06; Des Landwirts Liederb. 93, 2. A. 06, Ostmarkausg. 06; Liederb. f. Schüler landw. Lehranstalt. 95, 5. A. 10 u. d. T.: D. deutschen Landwirts Liederb.; D. Möhre, ihr feldmäß. Anbau u. ihre Verwendung 97; Liederb. f. Deutschlands Osten 07.

Münzer, Richard, WB., ⁂, Belletristik, Dr. jur., Hof- u. Ger.-Adv. Wien I, Bräunerstr. 11a. (ebda $^{29}|_{2}$ 64.) **B:** Bausteine zu e. Lebensphilosophie 05, 2. A. 09; Starke Menschen, Sch. 05; Das Cayenne Whist (u. Bridge) 06; Sein letztes Tagebuch, R. 06; Aus der Welt der Gefühle 07; E. Vorurteil, Hoffmanns Erzählgn, Der Teagown, 3 Nov. 08; Lehrbuch des Bridge 10.

Muenzer, Frau Vally, geb. Meisner (Ps. Vally M. Otto), Hauswirtschaft, ✓. Kazmierz, Bez. Posen. (Retsch $^{15}|_{1}$ 63.)

Muralt, Frau Lily v., Jugendschriften. Zürich V, Pestalozzistr. 34. (Brooklyn $^{2}|_{6}$ 49.) **B:** Hannas Ferien (u. d. Ps. Meta Willner) 96; Im Schatten erblüht (desgl.) 97; Vier Namensschwestern 98; Lockenköpfchen 99; Unbewußter Einfluß 00; Paulas Lebenserfahrungen 04; Aus Lottchens Tagebuch 06; Weitere Blätter aus Lottch. Tageb. 09.

Murau, Frau Caroline, WB., Mode, Nov., ✓. Wien III, Löweng. 17. (ebda $^{1}|_{3}$ 61.) **B:** Aus Österreichs Herzen, Lr. (m. Rosa Barach) 82; Wiener Malerinnen 95.

Murbach, Hans, s. Storck, Karl.

Murko, Matthias, Dr., slaw. Ψ, o. UP., MitHrsg. v. „Wörter u. Sachen". Graz, Liebigg. 10. (St. Urban, Steierm. $^{10}|_{2}$ 61.) **B:** Die Gesch. v. den sieben Wei-

sen bei den Slawen 90; Deutsche Einflüsse auf d. Anfänge d. böhm. Romantik 97; Vatroslav Oblak 02; Zur Gesch. des volkstüml. Hauses bei d. Südslawen 06; Gesch. d. älteren südslaw. Literaturen 08.

Murnau, L. v., s. Petzendorfer, Ludw.

Murr, Jos., (k.), klass. Ψ, mod. u. altklass. ⊘, Dr. phil., GP. Feldkirch, Vorarlberg. (Brixen i. Tirol $^{6}/_{6}$ 64.) **B:** Pflanzenwelt in d. griech. Mythologie 90; Altgriech. Weisheit: I Die Epiker usw., II Euripides 91, III Ehe u. Liebe 97; Was sagt uns Plato v. Jenseits? 91; Wo steht die Wiege der Menschheit? Vom pflanzengeogr. Standpunkt beantw. 91; Gottheit d. Griechen als Naturmacht 92; Parusie d. Gottheit in vegetabil. Substanz 92; Icones florae Germanicae et Helveticae ed. Reichenbach-v. Beck, Bd. XIX, 2 (Hieracium) (m. H. Zahn u. J. Pöll) 05 ff.

Muschi, J.-Bernard (Pf.-Jean Bernard), ⁄, ♪, ♆, **Ue:** F. Hettenleidelheim i. d. Pfalz. (München $^{17}/_{1}$ 47.) **B:** Glockentöne, G. 67; Isidore v. Lohma, E. 74, 4. A. 86; Deutsche Klassiker i. d. Schule 78/79 II; Aus alter Zeit 79; Magnus, E. 80; Zwei Herzen u. ein Schlag, E. 81; Lieben u. Leben, N., 3. A. 87; Mein Anhalt 86; Hirt u. Königstochter 86; Jovan u. Margot, Dr. 87; Jungfrau v. Oldenwörd 88; Herzog Friedrich-Lied 88; Alleweg gut Brandenburg, histor. Erz. 89; Anhalt. Geschichtenbuch 89; D. wendische Krone, Dr. 90; Rivalen, Dr. 90; Wilh. II. u. s. Friedenswerk, hist. Erz. 91, 2. A. 98; Die Deutschen in Ostafrika, hist. Erz. 91, 3. A. 08; Arbeitseinstellg, Volkserz. 92; Im Banne d. Faustrechts, hist. Erz. 94; Hansabund, hist. Erz. 94 u. a. Volkserz.; Seine Hoheit, R. 99; Der Marmorfuß, R. 00; Simplizissimus, Don-Quixote-Roman 01; Unter Ruinen, R. 02; Aus Liebe, R. 07; Der Marquis, R. 07; Alte Leute, R. 08; Goldkrank, R. 09; Die Sänger, R. 10. **H:** J. Krams, Kraut u. Arbes, G., 7. A. 92; D. lit. Anhalt 90.

Muschner, Frau Clara, geb. Hepner (Cl. Hepner-Muschner), ⁄, Jugendschrift. München-Nymphenburg, Nördl. Auffahrtsallee 67. **B:** Sonnenscheinchens erste Reise, M. 06, illustr. 09; Der Himmelswagen, Kom. 07; Neue Märchen 08; Hundert neue Tiergeschichten 10.

Muschner, Georg (Pf. Georg Niederführ), Lit.♛, Krit., ♆, ⁄, ✉, Mitbrsg. d. „Lese". München-Nymphenburg, Nördl. Auffahrtsallee 67. (Reichenbach i. Schl. $^{25}/_{10}$ 75.) **B:** Frau Eva, R. 01; Cäsar Flaischlen, Monogr. 03; D. Riesengebirge, Monogr. 04; C. Hauptmanns Bergschmiede 05. **H:** Hartlebens Goethe-Brevier, 3. A. 05.

Müsebeck, Ernst, ♛, Dr. phil., Archivar am Geh. Staatsarchiv. Berlin C 2, Klosterstr. 76. (Conerow b. Greifswald $^{4}/_{4}$ 70.) **B:** D. Feldzüge des Großen Kurfürsten i. Pommern 1675/1677 97; Christentum, Kirche, Persönlichkeit 02; Ernst Moritz Arndt u. d. kirchlich-religiöse Leben seiner Zeit 05; Gustav Frenssen und das Suchen der Zeit 06; E. M. Arndts Stellg zu d. Reformen d. student. Lebens 09; Carl Candidus 09. ( )

Musil, Alois, Orientalistik, Ethnologie, Dr. theol., o. UProf. Wien II, Taborstr. 16. (Rhctarov, Mähr. $^{30}/_{6}$ 68.) **B:** Arabia Petraea I—III 06—08; u. a. ( )

Muskat, Gustav, Orthopädie, Dr. med., Spezialarzt. Berlin W, Potsdamerstr. 16. (Breslau $^{19}/_{3}$ 74.) **B:** Brüche der Mittelfußknochen 99; Üb. den Plattfuß 05; Intermittierendes Hinken 06; Verhütg des Plattfußes 07. ( )

Muszynski von Arenhort, Oskar, (k.), ⚔, **Ue:** R, k. u. k. Oberstleutn. Krakau IV, Sobieskievo 5. (Wien $^{19}/_{3}$ 57.) **B:** Wie d. Russen üb. d. Japaner urteilen 04; Englands Untergang od. d. anglo-franko-russ. Zukunftskrieg 19 . . 04; Mil.-topographische Beschreibung d. Mandschurei 05; Die Waffen hoch! 06; Die Amurprovinz 07.

Muth, Carl (Pf. Veremundus), ♪, ✉, ⁄, Lit.♛, Hrsg. d. „Hochland". Solln II b. München. (Worms a. Rh. $^{31}/_{1}$ 67.) **B:** Festschrift z. Einweihg d. Wormser Spielu. Festhauses 89; Wem gehört die Zukunft? Aus d. Lit.-Leben d. Gegenw. 93; Steht d. kath. Belletristik auf d. Höhe d. Zeit? E. lit. Gewissensfrage, 2. A. 98; D. lit. Aufgab. d. deutsch. Katholiken, Gedanken üb. kath. Belletristik u. lit. Kritik 99; D. Wiedergeburt der Dichtg aus dem religiösen Erlebnis 09. **Ue:** Klein, Lavigerie u. s. afrikan. Werk 93; Goyau, D. Vatikan 97; Theuriet, Stiftsdame 02.

? Muth, Karl (Pf. Muth-Klingenbrunn), ♆, Ästhetik. München, Ringseisstr. 2 I. (Klingenbrunn $^{11}/_{9}$ 81.) **B:** Liadln vom Land 05.

Muthesius, Hermann, △, Kunstgew., Dr.-Ing., GRegR. Nikolassee b. Berlin. (Groß-Neuhausen $^{20}/_{4}$ 61.) **B:** Ital. Reiseeindrücke 98; Engl. Baukunst d. Gegenw. 00/02; D. Zeichenunterricht in den Londoner Volkssch. 00; Architekton. Zeitbetrachtungen 00; D. kunstgewerbl. Dilettantismus in Engl. 00; Die neuere kirchl. Baukunst in Engl. 02; Stilarchitektur u. Baukunst 02, 2. A. 03; Das engl. Haus I/II 04, III 05, 2. A. 08; Kultur und Kunst 04, 2. A. 09; Landhaus u. Garten 07, 2. A. 10; Kunstgewerbe u. Architektur 07; Wirtschaftsformen im Kunstgewerbe 08; D. Einheit d. Architektur 08.

Muthesius, Karl, ♪, SchulR., Seminardir., Red. d. „Pädagogischen Blätter

für Lehrerbildung" und der „Beiträge zur Lehrerbildung und Lehrerfortbildg". Weimar, Bismarckstr. 19. (Wolferstedt $^{16}|_{1}$ 59.) V: Stellung d. Heimatkunde 90; Stellung d. Rechenunterr. i. Lehrplan 93; Rechenb. f. Volksch. 92/94 V, IV, 6. A. 08; Schillers Briefe üb. d. ästhet. Erziehung 97; Kindheit u. Volkstum 99; Die Spiele der Menschen; Schulaufsicht u. Lehrerbildg 02; Goethe e. Kinderfreund 03, 2. A. 09; Herders Familienleb. 04; Goethe, Auswahl a. seinen Prosaschriften 04, 2. A. 08; Universität u. Volksschullehrerbildg 04; Altes u. Neues aus Herders Kinderstube 05; Bestimmgn üb. Immatrikulation u. Promotion Immaturer 05; D. Lehrerbildg im Strome der Zeit 06; Goethe u. Pestalozzi 08; Goltz' Buch d. Kindheit 08.

Muthmann, Wilh., ☽, Dr. phil., o. Th-Sch P. München, Schellingstr. 116 I. ($^{8}|_{2}$ 61.) V: Fachschriften.

Mutz, Franz X., ✝, Dr. theol., Sem.-Regens. St. Peter, Baden. (Herbolzheim $^{2}|_{12}$ 54.) V: Beleuchtg der Schmähschrift In Coena Domini v. Wilh. Joos 84; Pastoral. Verwaltg der hl. Sakramente 02, 2. A. 07; Christl. Aszetik 07, 2. A. 09; Paulus u. Johannes als Pastorallehrer 10.

Mützel, Paul, Politik, Chefredakt. der „Bonn. Ztg.". Bonn a. Rh., Am Weiher 2. (Posen $^{17}|_{11}$ 64.)

Muetzelfeldt, Frl. Maria (Ps. Ria Feld), Rezens., ✍, Skizze, ✠. Rabber bei Wittlage, Prov. Hannover. (Hermannsburg $^{2}|_{4}$ 80.) *

Muzik, Hugo, klass. Ψ, k. k. GP. Wien XIII, Leeg. 5. (Rzeszow $^{24}|_{2}$ 58.) V: Stoff u. Mittel d. Unterr. in d. klass. Sprachen 93; Gesch. des Schützenvereins in Krems 95; Lehr- u. Anschauungsbehelfe zu den latein. Schulklassikern 04; Lehr- und Anschauungsbehelfe zu den griech. Schulklassikern 06; Kunst u. Leben i. Altertum 09.

Myers, Ulr., s. Klaußmann, A. O. E.

Myrbach-Rheinfeld, Frz. Frhr. v., ⊞, Dr. jur., o. U P. Innsbruck, Claudiastr. 20. (Zaleszczyci $^{3}|_{12}$ 50.) V: Übertretg der Zinsverheiml. nach österr. Gesetzgebg 80, 2. A. 91; Besteuerg der Gebäude u. Wohnungen 86; Gemeinwirtsch. Betrieb elektr. Anstalten 86; Molkerei-Genoss. in Österr. u. ihre Besteuerung 94; Gutachten über d. österr. Valuta-Reform 96; D. Entwicklg d. Wirtschaftssysteme 00; Die Arbeit 01; Zur Steuergeschichte Tirols 02; Die Reform. d. österr. Hauszinssteuer 03; Grundriß d. österr. Finanzrechts 06 (franz. 10); Notwendigkeit einer Ausgestaltg d. westl. Staatsbahnlinie 08; Üb. Teuerung 10.

? **Mysing**, Oscar (Ps. bis 92 Otto Mora), Roman, Dr. phil., Korresp. d. „Köln. Ztg.". Paris, 27 rue d'Aumale. (Bremen $^{1}|_{11}$ 67.) V: Reaktionär 90; Heidnische Geschn. 91; Überreif 91; Revolutionär 92; Verfolgte Phantasie 94; D. Bildgsmüden 95; Feindin Napoleons 96; Beresina 98; Schwertadel 99; Große Leidenschaft 00; D. neue Geschlecht 02; D. Kaiserin 03; Narr der Zarin 04; E. werdender Gott 06; Festspielrausch 07; Der erste Dandy 10.

N.

Naaff, Anton Aug., DÖSchG., ✠, ⁄, Nov., Politik, Volksbe. Wien XVIII/2, Herbeckstr. 52. (Weitentrebetitsch $^{28}|_{11}$ 50.) V resp. H: D. Lyra, Zeitschr. f. Musik u. Dichtung 76—09; J. Mückerl, hum. E. 77; Liebesgaben 79; Freizunft der Neuzeit 80; S. stiller Insel, G. 82; Comotovia V; Deutsch. Volkslied i. Österr. 83; V. schwarz. Erde, Erz. 84; A. d. Dornbusch 89/90; Gartheil u. Krauseminz, G. 91/92; Der Sonne zu, Dn. 94/95, 4. A.; Gerda 96/97; Zehn Sommer, G. 07. ()

Nabl, Franz, Roman. Enzesfeld a. d. Triesting, N.-Ö. V: Hans Jäckels erstes Liebesjahr 08. ()

Nabor, Felix, s. Allmendinger, Karl.

Nachod, Oskar, Geschichte Ostasiens, Dr. phil. Berlin-Grunewald, Hagenstr. 57. (Leipzig $^{4}|_{3}$ 58.) V: Die Beziehungen d. Niederl.-Ostindischen Kompagnie zu Japan im 17. Jahrh. 97; Geschichte von Japan 10. *

Nacken, Ernst, Roman, Nov., ✍. Bielefeld, Missundestr. 10 A. (Hongkong $^{10}|_{4}$ 71.) V: Morgenlicht leuchte! 09; Adam u. Eva 09. *

Nadel, Arno, ⁂, ✠. Berlin W 50, Spichernstr. 21. (Wilna $^{3}|_{10}$ 78.) V: Aus vorletzten u. letzten Gründen 09. *

Nader, Engelb., Anglistik, Dr. phil., Prof., Schulr. Dir. d. k. k. Staatsrealsch. Wien XIII, Diesterwegg. 23. (Waizendorf $^{9}|_{6}$ 53.) V: Shakespeares Coriolan 84, 3. A. 06; Engl. Leseb. 86, 7. A. 10; Elementarb. der engl. Sprache 89, 8. A. 08; Grammatik der engl. Spr. 90, 4. A. 07; Elementarb. der engl. Spr. für Mädchen-Lyzeen 01, 2. A. 06; Engl. Leseb. f. Mädchen-Lyzeen I 02, 2. A. 08, II 03; English Grammar 03, 2. A. 10; Engl. Lesebuch f. Real-Gymn. I 10.

Nadler, Friedr., ℗, SemLehr. Elsterwerda, Berlinerstr. 26. (Döllingen $^{4}|_{7}$ 47.) V: D. Wichtigste aus d. Poetik 82, 2. A. 01; Ratgeb. f. Volksschullehrer 88, 6. A. 00; Lektionen u. Lektionsentwürfe z. Behandlg poet. u. pros. Sprachstücke 08.

Nadler, Gustav Adolf, ✆. Passau, F. Kapuzinerstr. 25 $^{1}|_{4}$. (Czernowitz $^{22}|_{3}$ 34.) V: Beethoven in der Heimat, Lsp. 72; Im Boudoir d. Pompadour, Lsp. 73; Der Grobian, Lsp. 80; Sprachlehre d. Ehe,

Hum. 81; Sancta veritas, ep. D. 97; Das Midas-Fest, Hum. 08.

Nadler, Josef, Lit.♔, Dr. phil. München, Veterinärstr. 4. (Neudörfl [23]/5 84.) **B:** Eichendorffs Lyrik 08. **H:** Prinz Eugen v. Martin Greif 09; Romant. Nov. 10 II. *

Nadrowski, Rich., Ψ, GP. Marienburg i. WPr., Hohe Lauben 34. (Neidenburg i. OPr. [12]/5 54.) **B:** Neue Schlaglicht. auf dunkeln Gebiet. d. griech. u. lat. Etymologie 79, 2. A. 88; Blick in Roms Vorzeit 84; Abriß d. Wortbildg i. Deutsch. 92; Beiträge zur deutsch. Wortforschung 03.

Nagel, Siegfried Robert, ✆, Roman, Nov., Lit.♔, ⁄, **Ue:** Schw, Dr. phil., k. k. RSchulR., Hrsg. der Monatsschrift „Widerhall". Steyr, Bahnhofstr. 7. (Wien [28]/9 75.) **B:** Homo, Dr. 97; Droll. Gesch. 99, 2. A. 05; D. tote Punkt, Dr. 01; Maturitätsfragen aus d. deutsch. Lit.-Geschichte 02, 2. A. 09; Die Hauptwerke d. deutsch. Lit. 04; D. schöne Helena u. ihre Beziehg zu Dr. Faust 04; Das Narrenhaus, Lsp. 06; Österreichische Dichtergedenktage 06; Deutsch. Liter.-Atlas 07; Die Stadt der Lieder, R. 08. **Ue:** Strindberg, Aus dem lat. Viertel 01.

Nagel, Frl. Vally, Nov. Deutsch-Lissa, Schles. (Rothenburg a/O. [9]/8 80.) **B:** Von lieben Leuten 07; Bausteine 09.

Nagel, Wilibald, Musikwissenschaft, **Dr. phil.,** Prof., ThSchDoz. Darmstadt, Viktoriaplatz 9. (Mülheim a. d. R. [12]/1 63.) **B:** Die dram.-musik. Bearb. der Genovefa-Legende 89; Gesch. d. Musik in England I 94, II 97; Annalen der engl. Hofmusik o. J.; Z. Gesch. d. Musik am Hof von Darmstadt 00; Goethe u. Beethoven 02; Goethe u. Mozart 04; Beethoven u. seine Klavier-Sonaten I 03, II 05; Gluck u. Mozart 05; D. Musik im tägl. Leben 07; Studien zur Gesch. d. Meistersänger 09. ( )

Nagel v. Brawe, Hans, s. Dinclage-Campe, Fr. v.

Nagele, Ant., (k.), ⚧, ⁄, Kult.♔, germ. ☀, ⊜, RSchuldir. i. R. Innsbruck. (Bozen [1]/11 51.)

Nagele, Hugo, ⚔, ⚓, Oberleutn. JR. 58. Wien. (Marburg a. D. [27]/8 80.) ( )

Nägele, Eugen, Landeskde, Prof., Hrsg. d. „Blätter d. Schwäb. Alb-Vereins" u. der „Tübinger Blätter". Tübingen. (Murrhardt [10]/2 56.) **B:** Tübingen u. Umgebg 76, 2. A. 84/89; Gesch. d. akad. Liedertafel a. Tübingen 79; Verlorene deutsche Stämme 80; Schubart 89; Albwandergn 89, 90; Uhlands Jugenddichtung 93; Die schwäb. Alb 94; Kastell Waldmössingen 96.

Nägeli, Albert, Lit.♔, Dr. phil. Trogen, Schweiz. (Zürich [26]/8 80.) **B:** Joh. Mart. Usteri 07.

Nagl, Erasmus, bibl. ✝, Dr., TheolP., OCist. von Zwettl. Heiligenkreuz b. Wien. (Landskron i. Böhm. [22]/3 70.) **B:** Die nachdavidische Königsgeschichte Israels 05. **MitH:** (mit B. Schäfer): Kurzgef. Kommentar zu d. hl. Schriften d. N. T. 05 III.

Nagl, Johann Willibald, deutsche Spr. u. ält. Literatur, Dr. phil., UDoz. Wien XVIII, Klosterg. 12. (Ratschbach [11]/5 56.) **B:** Üb. d. gegenw. Stand d. bayr.-österr. Dialektforschg 81; Roanad I, Gram. Analyse d. n.-ö. Dialektes 86; Fuchs Roaner 89, 2. A. 09; Vokalismus d. bayr.-österr. Mundart I 95; Geograph. Namenkunde 03; Deutsche Sprachlehre f. Mittelschul. 06; R. v. Muths Einleitg in d. Nibelungenlied, 2. A. 07. **H:** Deutsche Mundarten 96—07. **MitH:** Deutsch-österr. Lit.-Gesch. 99 ff.

Naegle, August, (k.), Kirchen- u. Dogmen♔, D., o. UP. Prag, Deutsche Univ. (Ammweiler i. d. Rheinpf. [23]/7 69.) **B:** Die Eucharistielehre d. hl. Johannes Chrysostomus 00; Die kirchl. Patenschaft bei Taufe u. Firmung in ihrer histor. Entwicklg 00; Ratramnus u. d. hl. Eucharistie, zugl. e. dogmatisch-histor. Würdigg d. erst. Abendmahlstreites 03; Hat Kaiser Maximilian I. im Jahre 1507 im Ernste Papst werden wollen? 07; D. Bedeutung des hl. Chrysostomus in der Literatur 08; Bernard Bolzano üb. das Verhältnis der beiden Volksstämme in Böhmen 09; Ist Matthias von Janow die Einführg des Laienkelches in Böhmen zuzuschreiben? 09; Literarhistor. üb. den hl. Joh. Chrysostomus 10; D. angebliche Taufe des Böhmenherzogs Borivoj 10; D. Wenzels- u. Ludmillafrage 10; D. Gründg des Bistums Prag 10; D. beiden ersten Prager Bischöfe 10.

Naeher, Jul., Archäologie, mittelalt. Kriegsbaukunst, Gr. bad. Ingen. u. Insp. a. D. Dresden-A., Elisenstr. 23. (Pforzheim [1]/4 24.) **B:** Land u. Leute in d. Prov. Bahia 83; Pforzheim u. Umgebg 84; Burgen in d. Umgebg v. B.-Baden 84; Bad. Burgen d. Breisgaues 84; Burgen d. Kraichgaues 84; Umgebg v. Karlsruhe 84; Schloß Zwingenberg a. N. 84; Ursprung u. Wesen der deutsch. Burg 84; Burgen u. Klöster d. roman. Schweiz 85; Château la Sarraz 86; Château de Cruyère 86; Burgen d. Pfalz 87; Burgen v. Elsaß-Lothringen 88; Baudenkmäler d. Ortenau 88; Röm. Militärstraßen 88; Die Baudenkmäler d. unteren Neckargegend u. des Odenwalds 91 f. V; Die versch. Bauarten d. Burganlagen 92; Die Meierhöfe der Römer in Süddeutschland u. d. german. Völker 93; 34 Rundsichten; Die Anlage d. MA. Städtebefestigung 94; Gesch. d. Mauertechnik 95; Rundsicht u. Burgenaufnahme d. sächs. Schweiz; Pforzheim u. Heidelberg vor ihrer Zerstörung 1689;

Rundsicht u. Burgenaufnahme d. Elbetals v. Bodenbach b. Meißen; D. Burgenlehre f. Südw.-Deutschl. 01. ()

Nahmer, Ernst von der, ⊕, ♕, ⚔, Dr., Red. an d. „Köln. Zeitg.". Cöln a. Rh., Hansaring 104. ($^{10}/_{7}$ 62.) **B:** Vom Mittelmeer zum Pontus 04. ()

Nanon, s. Lutze, Nanny.

Nassauer, Max (Pf. bisweil. Dr. Harmlos), Nov., ✍, Dr. med., Arzt. München, Thierschstr. 26. (Würzburg $^{3}/_{10}$ 69.) **B:** Doktorsfahrten, Arztliches u. Menschliches 02; Der gute Doktor, Bilderbuch f. Kinder u. Eltern 05, 5. A. 09; Der Arzt d. großen u. der kleinen Welt, Skn. 08, 2. A. 09; Gebirge u. Gesundheit 08; Pasmis, Nn. 09; u. mediz. Fachschr.

Nast, Frau Clara, geb. Seyffert (Pf. Franziska Mainau u. Herbert Fohrbach), BB., Roman, Nov. Tilsit, Kasernenstr. 18b II. (Rußland $^{30}/_{4}$ 66.) **B:** Aga, d. Heidin, Erz.; Ulf, Erz.; Wandernachtigall, R. 97; Die Hexe, R. 98; Arme Anna Feodorowna, R. 98; Jewsei, d. Lügner, R. 99; Irrwege d. Liebe, R. 00; Litauisch Blut, Sk. 01; Garde i. Korzany, R. 02; Familie Swetzow, R. 03; D. Sängerin u. a. Skzz. 03; D. Schwalbe v. Naporow, Potap der Werwolf, Nn. 04; Herzensirrungen, R. 04; Schloß Rotenburg, N. 05; Spätes Glück, Nn. 05; Der Mann mit der eisernen Kette, Nn. 05; Zigeunermischka, Nn. 05; Gefeß. Schwingen, R. 06; Wie es unserm Annchen ging, Jugendschr. 06; Die Herren von Krischacken, R. 06; E. falsch. Märtyrer u. Der tote Johannes, 2 Nn. 06; Erlkönigs Töchter, N. 07; Annchens Schuljahre, Jugendschr. 07; Was unserm Annchen erblühte, desgl. 08; In der Sumpfkate, N. 08; Kätchen Heydemann, N. 08; Der Eintagskönig, Nn. 09; Ilses Backfischjahre 09; Windkindchen, R. 09; Pension Lustig, Jugendschr. 10; Frau Strabs auf Sturmen, R. 10; Gräfin Basuchow, R. 10.

Nastebus, Gotthold, roman. Ψ, Dr. phil., Biblioth. an d. Königl. Bibl. Berlin. Groß-Lichterfelde, Fraunerstr. 3. (Berlin $^{26}/_{12}$ 64.) **B:** Die nichtlyr. Strophenformen d. Altfranz. 91. **Mith:** Album academiae Vitebergensis, Bd. II 94, Bd. III 05.

Nath, Max, Dr. phil., Prof., RGDir. Pankow b. Berlin. (Kreuzburgerhütte, Kr. Oppeln $^{13}/_{9}$ 59.) **B:** D. Psychologie Hermann Lotzes in ihr. Verhältnis zu Herbart 92; Die Prüfungs-Ordnung vom 12. Sept. 1898, Vortr. 99; Lehrpläne u. Prüfungsordngn im höh. Schulwes. Preußens 00; Die Bildungsaufgabe der Mathematik im Lehrplan der höh. Schule, Vortr. 04; Über J. G. Fichtes Reden an die Deutsche Nation 04; Schülerverbindungen u. Schülervereine 06. **H:** H. Borcks Mathemat. Hauptsätze: I Ausg. f. Gymn., II Ausg. f. Realgymn. u. Oberrealsch., je 2 Teile, b. preuß. Lehrplänen von 1901 angepaßt; J. Kleibers Physik f. d. Oberstufe, bearb. f. norddeutsche höh. Lehranstalten.

Nather, Arthur O. E., Stenogr., Genealog., Orts- u. Heimatskde, ObLehr. i. R. Dresden-A. 10, Elisenstr. 28 II. (Leipzig-Neuschönefeld $^{21}/_{4}$ 49.) **B:** D. Gabelsberg. Korrespondenzschrift 72; Katalog d. wichtigsten Erscheinungen d. stenogr. Lit. der Schule Gabelsbergers 80; Stoffregister z. Ausarbeitg v. Vorträgen u. Abhandlgn stenogr. Inhalts I—III 90/93; Genealogie d. Familie Nather 93; Uns. Heimatsstadt Oschatz, e. Lesebuch 98; Kollm, Beschreibg des Berges u. s. Aussicht 01; Oschatz u. seine Umgebung 01; Bücherwart, Verzeichnis der stenogr. Literatur I 05, II 06; Stammbuch d. Gabelsb. Systems; u. a. **Ue:** D'Ysola, Volapük 08. ()

Nathusius, Frau Annemarie v., Skzz., Roman. Berlin W, Kurfürstendamm 187. (Rittergut Lubom, Provinz Posen $^{29}/_{9}$ 75.) **B:** Mann u. Weib, Skn. 01; Freie Worte! Lr. u. Skn. 02; Die Herrin auf Bronkow, R. 05, 2. A. 07; Erika, Erz. 07; Heimatklänge, Skn. u. G. 07; Um die Heimat, R. 09; Der stolze Lumpenkram, R. 10.

Nathusius, Simon v., Tierzucht, Dr. phil., o. UProf. Halle a. S., Lessingstr. 30. (Althaldensleben $^{24}/_{2}$ 65.) **B:** Fachschr. (*)

Natorp, Paul, ✍, Ⓕ, Dr. phil., o. UProf. Marburg i. H. (Düsseldorf $^{24}/_{1}$ 54.) **B:** Descartes' Erkenntnistheorie 83; Forschgn zur Geschichte d. Erkenntnisproblems im Altertum 84; Einleitg in die Psychol. 88; Ethika d. Demokritos 93; Religion innerh. d. Grenzen der Humanität 94, 2. A. 08; Pestalozzis Ideen üb. Arbeiterbildg u. soz. Frage 94; Platos Staat u. d. Idee d. Sozialpädag 95; Sozialpädag. 98, 3. A. 09; Herbart, Pestalozzi u. d. heut. Aufgabe d. Erziehgslehre 98; Platos Ideenlehre 03; Philos. Propädeutik (allg. Einl. in d. Philos. u. Anfangsgründe d. Logik, Ethik u. Psychologie) in Leitfäd. z. akad. Vorlesgn. 03, 3. A. 09; Allg. Psychol. in Leitfäd. 04, 2. A. 10; Logik in Leitfäd. 04, 2. A. 10; Allg. Pädagogik in Leitfäd. 05; E. Wort zum Schulantrag 05; Pestalozzi u. d. Frauenbildg 05; Pestalozzi: I Leb. u. Wirk., II u. III Auswahl aus seinen Schriften 05; Wider die Schulvorlage 06; Jemand und ich, ein Gespräch über Monismus, Ethik u. Christentum 06; Ges. Abhandlgn zur Sozialpädagogik I 07; Volk u. Schule Preußens vor 100 Jahren u. heute 08; Philosophie u. Pädagogik 09; Pestalozzi, s. Leben u. s. Ideen 09; D. log. Grundlagen d. exakten Wissenschaften 10.

Natzohme, s. Marcus, Eli.

F. Bruckmann A.-G., München.

Naue, A. W., Dr. phil. h. c. München, Isnaningerstr. 78. ([29]|4 71.) **B:** Die Denkmäler d. vorröm. Metallzeit im Elsaß 05; Beitr. zu d. prähistor. Terminologie 05. ()

Nauendorf, W. v., ſ. Wintzer, Wilh.

Naumann, Frau Pfr. Dora (Pſ. Th. Treudant), ⊙. Dresden, Strehlenerstr. 72 II. (Freiberg i. Sa. 44.) **B:** Am Kirchſteig, G. 01.

Naumann, Ernſt, Herderforſchg, Dr. phil., Prof., GymnDir., Hrsg. d. „Zirkel-Korresp.". Berlin-Schöneberg, Martin Luther-Str. 22/23. (Berlin [10]|7 53.) **B:** Üb. Herders Stil 84; Herder, Vortrag 03. **H:** Homers Odyſſee, mit Komm. 94 f. II; Homers Ilias 97 f. II; Herders Ideen z. Philoſophie d. Geſchichte 97; Herders Cid 98; Herders Abhandlgn 98 f. II, 2. A. 10; Herders Werke 08 VIII. *

Naumann, Ernſt, Muſikſchr., Dr. phil., Prof. Jena, Haeckelplatz 4. (Freiberg, Sa. [15]|8 32.) **H:** Werke von S. Bach, Mozart, Beethoven u. a. (*)

Naumann, Friedr., Politik u. Sozialpol., ✉, ⌂, D., Pfr. a. D., M. d. R., Hrsg. d. „Hilfe". Berlin-Schöneberg, Königsweg 6a. (Störmthal i. Sa. [25]|3 60.) **B:** Das ſoziale Programm der evang. Kirche 90; Chriſtentum u. Familie 92; Was heißt chriſtlich-ſozial? 94/96 II; Soziale Briefe an reiche Leute 94; Jeſus als Volksmann 94; Gotteshilfe 95/01 V, Geſamtausg. 3. A. 07; Aſia 98, 5. A. 07; Nat.-ſoz. Katechismus 98; Weltpol. u. Sozialreform 98; Zar u. Weltfrieden 98; Bebel u. Bernſtein 98; Nat. Sozialpolitik 98; Deutſchld. u. Oſterr. 99; Staat u. Familie 99; Flotte u. Reaktion 99; Weltmacht u. Sozialreform 99; Demokratie u. Kaiſertum 00, 4. A. 05; Handelsvertr. ob. Brotwucher 01; Nat. u. internat. Sozialismus 01; D. Wert d. Schwachen f. d. Geſamtheit 01; Kunſt u. Volk 02; Fleiſchnot u. agrariſche Geſahr 02; Neudeutſche Wirtſchaftspolit. 02, n. A. 06; Gotteshilfe f. ganze Jahr 02; Briefe üb. Religion 03, 3. A. 04; D. Politik Kaiſ. Wilh. II. 03; D. wirtſch. u. polit. Folgen d. Bevölkerungsvermehrung 03; D. Streit d. Konfeſſionen um d. Schule 04; Die Erziehung zur Perſönlichkeit im Zeitalter des Großbetriebs 04; Die Kunſt im Zeitalter d. Maſchine 04; Die Politik der Gegenwart 05; Volksſchule u. induſtrielle Entwicklung; Die Wohnungsnot unſerer Zeit 05; Der Geiſt im Hausgeſtühl 06; Kunſt u. Induſtrie 06; Die Erneuerung des Liberalismus 06; Liberalismus, Zentrum, Sozialdemokratie; Hamburgs Stellung in der Politik der Gegenwart; Die Stellung der Gebildeten im pol. Leben 07; Das Ideal der Freiheit 08; Deutſche Gewerbekunſt 08; Form u. Farbe 09; Ausſtellungsbriefe 09; Sonnenfahrten 09; D. polit. Parteien 10; D. Stellg der Beamten im Haushalt d. Staates 10; Von d. Reichsmarinefahrt 10. **H:** „Göttinger Arbeiterbibliothek"; Jahrbuch der „Hilfe" (Patria) ſeit 01.

Naumann, Guſtav, Belletriſtik. Hamburg, Kohlhöfen 21 III. **B:** Rom im Liede, Anth.; Antimoral. Bilderbuch; Geſchlecht u. Kunſt; Lotte, Bekenntnisbuch; Zarathuſtra-Kommentar; Otto der Ausreißer, Jungentagebuch 06; Hundejunge! 07; Vom Lärm auf dunkeln Gaſſen 07.

Naumann, Hans, ✉, stud. phil. Görlitz, Grüner Graben 1. (ebda [13]|8 86.) **B:** Erlöſung 08.

Naumann, Hrch., ✉, Volkserz., Landwirt. Nanzhauſen b. Marburg, Heſſ. (ebda[30]|11 56.) **B:** E. ſchlichter Strauß, G. 86; Der Heimatacker, Erzn. 06; Du mein ſtilles Tal, Erzn. 07.

Naumann, Max, ✉, /, ♣, ⁂, ⚙, ⌨, ⌂, **Ue:** FE, Ingenieur. Berlin, Torellſtr. 4. (ebda [31]|1 83.) **B:** Geſchichtl. Entwicklg der Waſſermotoren 05; Die Entwicklung der Genoſſenſchaften u. Kartelle 06; White-wood, amerik. Pappel 10. *

? Naumann, Viktor, VJ & S., ♿, ⌨, ⚙, ♛, †, Roman, Nov., ⊙, Reiſebeſchr., Dr. jur. Wien u. Berlin. (Berlin [8]|5 65.) **B:** Hausfriedensbruch 87; Recht auf Sitte, Dr. 93; Ikarus, Dr. 94; Himml. u. ird. Liebe, R. 94, 2. A. 01; Tote Liebe, Sch. 95; Abſeits vom Wege 95; Erlöſt, Nn. 95; Aus der Jugendzeit, Lſp. 97; Domine quo vadis? Nn. 98; Entwicklg d. Münchner Brauergewerbes 01; Wiſſenſchaftl. Katalog d. Bildergalerie della Rovere zu Venedig 01; Trödelvertrag 02; Rei utilis vindicatio 02; Idealismus u. Materialismus 02; Pfandklehrg 02; Was iſt Wahrheit? 1. u. 2. A. 03; Quos ego, 1.—3. A. 04; Theater u. Mädchenhandel 04; Der Jeſuitismus, Geſch. d. lit. Streitigkeiten d. SJ. 04; Tod u. Überwindung, Dr. 04; Entwurf einer Statiſtik der Proſtitution in Bayern (mit G. v. Mayr) 05; Katholiſche Preſſe (u. d. Pſ. Pilatus), 1.—3. A. 07; D. zweite Wahrmundbroſchüre (desgl.), 1. u. 2. A. 08; Die deutſchen Univerſitäten in ihr. Verhältnis z. Staat, ihre Verfaſſung uſw. 09.

Naumburg, H., ſ. Lobedan, Helene.

Nauta, ſ. Neumann, Alfr. Max.

Nautilus, ſ. Seemann, Arthur.

Navarra, Bruno, Sinologie. Bremen, Molkenſtr. 14. (Tremeſſen [7]|3 50.) **B:** China u. d. Chineſen 02 II; Chineſiſche Sinnſprüche 05. **Begr:** „Der Oſtaſiatiſche Lloyd". ()

Nawrocki, Rud., AESV., Roman, Nov., /, ✉. Berlin W 30, Eiſenacherſtr. 113. (Roſenhain [1]|12 58.) **B:** Aus d. Kinderwelt 90; Nov. 91; Deutſche Art, R. 92; Von Haus u. Hof, R. 93; Erſte Liebe, R. 94;

Neue Nov. 97; Das neue Geschlecht, R. 05; O diese Männer! Hum. 05; Kurt Walden, R. 06; Der Riedhofbauer, R. 07; Der Erbe vom Erlenhofe, R. 08.

Nay, H., s. Hahn, Hugo.

Nazi, s. Tauber, Ignaz.

Neal, Max, ✪, ⁄. Münchcn, Rumfordstr. 6 IV. (ebda $^{26}/_{3}$ 65.) **B:** Graf Arco, Dr. 88; Sebastiano Ziano, Sch. 89; Das End' vom Lied, psycholog. Gesch. 93; Bacchantin, Sch. 94; Sergeant Crespo, Optte 98; Die Armen im Geiste, Vst. 99; D. Hochtourist, Schw. (m. Curt Kraatz) 02; D. Bauern=Brünhilde, Vst. 02; Der Mann meiner Frau, Lsp. 03; Wir Japaner, Schw. 04; Das Feigenblatt, Schw. (mit Heinrich Stobitzer) 05; Das Manöverkind, Schw. 06; D. Olympischen Spiele, Schw. (mit Kraatz) 07; Der Zechpreller, P. (mit K. Dreyer) 07; Wintersport, Schw. (mit H. Stobitzer) 08; Leutnant der Reserve, Lsp. (m. Franz Wolff) 09; Der Tugendprinz, Optte 10.

Nebinger, Josephine H. (Pf. J. Haardt), Roman. Kreuznach, Villa Palatia. **B:** Ave, Imperator!, 3. A. 09. (*)

Neccar, El, s. Montigny.

Neckarsulmer, Ernst, ✉, ⁄, Nov., ♆, Korresp. der Nouvelles (Paris). Berlin, Neue Jakobstr. 18. (Aachen $^{18}/_{10}$ 77.) **B:** Berliner Saison 02; Aus d. Leben eines jungen Mannes 04; Gedichte 06; Irene, Gesch. e. Liebe 08.

Necker, Moritz, CV., ⁄, Kritik, Dr. phil., Mitarb. d. „N. W. Tagbl.", Lehrer d. Dramaturgie an d. Schauspielschule d. k. k. Hochschule f. Musik u. darstell. Kunst. Wien IX, Seeg. 4. (Lemberg $^{14}/_{10}$ 57.) **B:** Joh. Nestroy 91; Marie v. Ebner-Eschenbach 00. **H:** Lotheißen, Gesch. d. franz. Lit. 97; Ehrhard-Necker: Franz Grillparzer 01, 2. A. 10; Grillparzers sämtl. Werke 03; Ehrhard-Necker: Fanny Elßler 10.

Neefe, Konrad, ♔, ⚔, Insp. a. D., Bibliothekar d. „Roland". Dresden, Christianstr. 5 pt. (Reichstädt i. S.-Alt. $^{13}/_{5}$ 55.) **B:** Das Freimaurer-Institut (Lehr- u. Erziehgsanst. f. Knaben) in Dresden 96; Zettelkatalog d. „Roland", Vereins z. Förd. d. Stammkunde 04 u. 06; Auszüge aus d. ält. Kirchenb. d. Marienk. z. Stendal 08.

Neefe, Moritz, Statistik, ✉, Dr. phil., Prof., Dir. d. statist. Amts, Mitglied des internat. statist. Instituts, Red. d. „Breslauer Gemeindebl." (s. 01). Breslau, Paradiesstr. 14a. (Dienstädt $^{18}/_{4}$ 51.) **B:** Statist. Almanach für d. Deutsche Reich 77 ff.; Bresl. Statistik, Bd. IV—XXIX 79/10; Beiträge z. Sozialstatistik I 87; Statist. Jahrb. deutsch. Städte 90 ff., XVII. Jahrg.; Armen- u. Wohltätigkeitsanstalten Bresl. 91; Bresl. Bürgerbuch, III—V 92/98. **H:** Statist. Daten üb. d. Stadt Breslau s. 98 jährlich.

Neeff, Gotthold August, ♆, ⁂, †, ⁄, Dr. phil., ev.-luth. Pfr. Utica, New York, 95 Rutger Street. (New York $^{10}/_{8}$ 69.) **B:** Primula veris, G.; Präriegräser, G. 06; Kampf u. Leben, G. 06. **H:** Vom Lande des Sternenbanners, Blumenlese deutscher Dichtgn aus Amerika 05. ( )

Neers, Jan van, s. Gieben, Frz. Jos.

Neesen, Friedrich, ∩, Dr. phil., a.o. UP., GRegR. Berlin, Ansbacherstr. 31. (Dortmund $^{16}/_{8}$ 49.) **Ue:** Maxwell, Wärme 78; Rayleigh, Schall 80. **B:** Die Sicherungen für Stark- u. Schwachstrom 99; Leitfaden d. Physik 00, 2. A. 05; Kathoden u. Röntgenstrahlen 04; Hörbare, sichtbare u. unsichtbare Strahlen 08.

Nef, Karl, Musik, Dr. phil., a.o. UP. Basel, Nonnenweg 31. (St. Gallen $^{22}/_{8}$ 73.) **B:** Collegia Musica in der deutsch.-reform. Schweiz 96; Ferd. Huber 98; Zur Gesch. d. deutsch. Instrumentalmusik in d. 2. Hälfte d. 17. Jahrh. 02; J. Rosenmüller, Sonate da camera 04; Katalog d. Musikinstrumentensammlg d. Hist. Museums in Basel 06; Bibliographie der schweizer. Landeskunde: Schriften über Musik und Volksgesang 08.

Neff, Joseph, Ψ, ♔, Prof., HofR., GymnDir. Baden-Baden. (Weinheim i. B. $^{6}/_{6}$ 53.) **B:** Ub. Zasius 90 f. II; H. E. Hessus, Noriberga u. a. Städtegeb. 96; D. Humanist Philippus Engentinus 97—99 III; Analekten z. Gesch. d. deutsch. Humanismus 01 f. II.

Neff, Karl, ℭ, Dr. phil., Konrektor am Alten Gymn. Bamberg. (Bayreuth $^{16}/_{8}$ 58.) **B:** D. pädagog. Seminar 08; D. Gedichte des Paulus Diaconus, krit. u. erklär. Ausg. 08.

Negelein, Jul. v., Orientalist., Religionsforschg, Volkskunde, Dr. phil., UDoz. Königsberg i. Pr., Ziegelstr. 17 A. (ebda $^{17}/_{10}$ 72.) **B:** Verbalsystem des Atharva-Veda 98; Aberglaube auf der kurischen Nehrung 02; D. Pferd im arisch. Altertum 03; German. Mythologie 06; Atharvaparisista (m. G. M. Bolling) I 09, II/III 10.

Neger, Franz Wilh., ⁄, Dr. phil., Prof. a. d. Forstakad. Tharandt. Nürnberg $^{2}/_{6}$ 68.) **B:** D. Paraguaytee (mit L. Vanino) 03; Handelspflanzen Deutschlands 03; D. Nadelhölzer 08.

Nehls, Hans, ♆, Nov., Skizze. Charlottenburg 4, Schlüterstraße 64 I. (Parchim $^{15}/_{12}$ 82.) **B:** D. Weg zur Sonne, Nn. 07.

Neidhardt, Alex., Lit.♔, **Ue:** E, Oberforstmeister i. P. Jugenheim a. d. Bergstraße, Sandmühlstr. 8. (Bingenheim $^{16}/_{10}$ 19.) **Ue:** Lord Byron's sämmtl.

Werke, nebſt Vorw. üb. d. Byron'ſche Dichtung 65, 2. A. 05; Shakeſpeare's kleinere Dichtungen 67; D. Sonette von W. Shakeſpeare 02. ()

Neidhardt, Ferd., ſ. Netouſchek, Ferd.

Neißer, Albert, Hautkrankhtn., Dr.med., o. UP. u. Dir. d. Klinik f. Syphilis uſw., GMedR. Breslau, Fürſtenſtr. 112. (Schweidnitz $^{22}/_{1}$ 55.) **B:** Fachſchriften. ()

Neißer, Frau Regina (Pſ. R. N. R. Thal), ⁄, ⚷, Kultur✍. Breslau, Trinitasſtr. 7 I. (Liſſa i. Poſ. $^{10}/_{10}$ 48.)

Neitzel, Otto, Dr. phil., Muſikref. der „Köln. Ztg.". Cöln a. Rh., Moltkeſtr. 129. (Falkenberg $^{6}/_{7}$ 52.) **B:** Beethovens Sinfonien; Führer d. d. Oper III; Saint Saëns.

Nell, Otto, ſ. O'Donell, Hanna Gräfin.

Nelle, Wilhelm, Hymnologie, Liturgik, Kirchenmuſik, D., Pfr. u. Superintendent. Hamm i. Weſtf. (Schwöbber b. Hameln $^{9}/_{5}$ 49.) **B:** Der Kandidatenkonvikt im Rauhen Hauſe 73; Das ev. Geſangbuch (Elberfeld 1835), hymnolog. unterſucht 83; Das ev. Geſangbuch u. d. Gemeinde 90; Liederbüchlein 92; Feſtbüchl. d. Kindergottesdienſtes zu Hamm 94; D. Feſtmelodien des Kirchenjahres 95, 2. A. u. d. T.: Aus d. ev. Melodienſchatze I 04; Gerh. Terſteegen 97; Choralbuch f. Rheinld. u. Weſtf. (1. A. m. Hollenberg) 92, 3. A. 09; Martin Luther, die Wittenbergiſche Nachtigall 01; Philipp Spitta 01; Philipp Nicolai 02; Nik. Decius 03; J. Neander 03; F. G. Klopſtock 03; Geſch. d. deutſch. ev. Kirchenliedes 04, 4.—6. Tauſ. 09; M. Rinkart 05; J. Scheffler 05; Fürſtliche Sängerinnen 05; Unſer Kirchenlied u. ſeine Dichter 05; Paul Gerhardtfeiern im Paul Gerhardtjahre 06; Zwei Weihnachtslieder P. Gerhardts 07; Paul Gerhardts Lieder u. Gedichte 07.

Nelten, Ludw., ⚆, ⁄, Privatbeamter. Halle a. S., Huttenſtr. 5. (Schneidemühl $^{15}/_{9}$ 68.) **B:** Die Vergnügungsreiſe, Schw. 88; Mod. Theaterzuſtände 88; Im Dienſte d. Muſen, dr. Pſ. 91; Dramaturgie d. Neuzeit 93, 2. A. 94; Pro et contra, dramaturg. Studien 96; Goethes Urfauſt uſw. 05.

Nemo, ſ. Schade, Georg.

Nennewitz, Oscar (Pſ. Dr. N. Caros), ✍, Roman. Chemnitz, Moritzſtr. 9. (Pegau i. S. $^{30}/_{4}$ 50.) **B:** Geiſtige Fortſchritte 80; Kandidat, R. 92.

Nentwich, Max (Carl Schulz, Maximilian von Münſterberg), ⁄, Roman, ⚆, Kunſt- u. Theaterkritik, Reiſeberichte, beſ. üb. Südital. u. Sizilien. Berlin SW, Belle-Alliance-Str. 93. (Münſterberg in Schleſ. $^{15}/_{3}$ 68.)

Nentwig, Guſtav, ⁄, ⚒, Reiſeſchr. Breslau I, Alexanderſtr. 38. (Reinerz $^{3}/_{8}$ 40.) **B:** Schreckenſtein, R. 74 II; Waldgeſpenſt, R. 76 III; Pater Aymann, R. 77 III; Derwiſch Paſcha, R. 78 III; Erbſchleicher, R. 82; Maryanka 82; Silberfabr., E. 83; Reiſebilder 84, 2. A. 85; Jungfrau vom Glatzer Bergſee, E. 88; Mineralbad Kudowa 05.

Nentwig, Heinr., (k.), Dr. phil., Prof. Breslau XVI, Fürſtenſtr. 87. (Bertholdsdorf $^{19}/_{5}$ 55.) **B:** Bücherverzeichn. d. ſtädtiſch. Biblioth. zu Hildesheim 87; Die Wiegendrucke in der Stadtbibliothek zu Braunſchweig 91; D. Phyſik a. d. Univ. z. Helmſtädt 91; Die MA. Handſchr. in der Stadtbibl. zu Braunſchweig 93; Die MA. Handſchr. u. d. Wiegendrucke i. d. Stadtbibl. zu Hildesheim 94; Kunigunde vom Kynaſt u. a. Kynaſtſagen 96, 2. A. 04; Mitteilgn a. d. Reichsgräfl. Schaffgotſchſchen Hausarch.: I. Geſch. des Reichsgräfl. Kurtheaters in Warmbrunn 96, II. Schaffgotſchſche Gotteshäuſer u. Denkmäler im Rieſengebirge 98, III. Schoff II. Gotſchgen., Fundator (ca. 1346—1420) 04, IV. Der gräfl. Schaffgotſchſche Orden d. Ritter u. Damen von der Alten Hacke 08; Carl v. Holteis Reiſe ins Rieſengeb. (1818) 98; Bibliogr. Schaffgotschiana 99; Das Kgl. meteorolog. Obſervatorium auf d. Schneekoppe 00; D. Tallſackmarkt i. Warmbrunn 01; Silesiaca in d. gräfl. Schaffgotſchſchen Majoratsbibl. z. Warmbrunn 00/02; D. ältere Buchweſen in Braunſchweig 01; Lit. der Landes- u. Volkskunde d. Prov. Schleſ.: 1900—03 04, 1904—06 07; Die kath. deutſche Studentenverbindung Winfridia in Breslau 1881—1906 06.

Nerese-Wietholtz, Marg., ſ. Bettac, Marg.

Nerger, Karl, deutſche Ψ, Dr. phil., Oberlehr. a. D. Roſtock, Patriotiſcher Weg 117 I. (Teſſin $^{19}/_{11}$ 41.) **B:** Grammatik d. mecklenb. Dialektes älterer u. neuerer Zeit, Laut- u. Flexionslehre 69. **Bearb:** Dr. Karl Krauſes Deutſche Grammatik f. Ausländer, 3. A. 77, 6. A. 08; Auszug f. Schüler, 2. A. 02. **H:** F. u. K. Eggers, Tremſen, plattd. Dichtgn 75; Des Mag. Nic. Rutze Bokeken van deme Repe 86. ()

Nernſt, Walther, phyſikal. ⚗, Dr. med. h. c., Dr. phil., o. UPL., GRegR. Berlin, Am Karlsbad 26A. (Briesen, Weſtpr. $^{25}/_{6}$ 64.) **B:** Theoret. Chemie v. Standpunkte der Avogradoſchen Regel u. der Thermodynamik, 6. A. 09; Einführg in d. mathem. Behandlung d. Naturwiſſenſch., Lehrb. d. Differential- u. Integralrechnung (mit A. Schönflies), 5. A. 04; Experimental and Theoretical Applications of Thermodynamies to Chemistry 07.

Neruda, Edwin, ⁄, Muſikreferent, Red. Berlin-Grunewald, Paulsbornerſtr. 9. (Berlin $^{24}/_{11}$ 76.) ()

Neſtle, Eberh., ✝, Ψ, D., Dr. phil.,

Prof. am ev.-theol. Sem. Maulbronn. (Stuttgart $^{1}|_{5}$ 51.) B: Israel. Eigennamen 76; Psalterium Tetraglottum 79; Tischendorfs Septuaginta, 7 A. 87; Brevis linguae Syriacae grammat. 82, 2. A. 89; De sancta cruce 89; Jubiläum d. lat. Bibel 92; Marginalien u. Materialien 93; Philol. sacra 96; Suppl. Novi Test. Graeci 96; Einführg in d. griech. N. T. 97, 3. A. 09; Griech. u. griech.-deutsch. N. T. 98, 8. u. 7. A. 10; Lat. u. griech.-lat. N. T. 06.

Nestler, Julius, Kgl. Musikdir., Leiter e. Musikinstituts u. Lehrer am Kg. Albert-Gymn. Leipzig, Leplaystr. 3 I.

Nestler, Julius, A.S.B., Populärwissenschaftliches, k. k. Prof. Prag, Taborg. 44. (ebda $^{19}|_{6}$ 77.) B: Rétif de la Bretonne 05; Die Entwickelung d. modern. Strategie nach N. F. Maude 07; Lehrbuch d. Chiromantie 08. ()

Neteler, Bernh., (k.), ✝, 🖋, Dr., Vikar. Loburg b. Osfbevern, Westf. (Dinklage $^{6}|_{10}$ 21.) B: Grundgesetz d. geschichtl. Entwicklung d. Menschengeschlechts 56; Rettung d. Bauernhöfe (an.), 2. A. 65; Land u. Leid d. Bauernstandes 61; Grundlage d. christl. Glaubens 61; Sozialpolitische Bilder 67; Studien über die Echtheit d. Pentateuch 67/72 II; Sozialpolit. Märchen f. d. Propheten d. gothaischen Schule 67; Üb. Offenbarg u. Natur in den elf ersten Kapiteln d. Genesis 69; Gliederung d. Buches Isaias 61, Jeremias 70; Ezechiel 70, Daniel 70, D. 12 kl. Propheten 71, Apokalypse 71; Bücher d. Chronik, übers. u. erkl. 72; Esras, Nehemias u. Esther 77; Buch Isaias 77; Zusammenhang der alttest. Zeitrechnung mit d. Profangeschichte; Hebr. Metrik d. Psalmen 79; Alttest. Literaturgesch. 79; Untersuchg d. geschichtl. Geltg des Buches Judith 86; Stellung der alttestam. Zeitrechnung in d. altorient. Gesch. 92/94 VI; Untersuchung neutestam. Zeitverhältnisse 94; Assyriolog. Schwierigkeiten assyr.-alttest. Gleichzeitigkeiten des Zeitraums von Manahem bis zu Ende des Reiches Israel 94; Zeitstellung des israelit. Auszugs in der ägypt. Gesch. 95; Untersuchg pentateuch.-ägypt. Gleichzeitigkeiten 95; D. 3. u. 4. Buch d. Könige 99; Bücher d. Chronik 99; Buch d. Richter 00; Beitrag z. Untersuchung d. Gesch. des alttest. Kanons 00; Bücher Samuel 03; Buch Genesis 05; Die Bücher Esdras u. Nehemias 07. **Bearb:** Rohrbacher, Kirchengesch., Bd. 5, 15 u. 16.

Netoliczka, Oskar, ✝, ⚓, 🖋, Lit.🖮, Dr. phil., cand. theol., GF. u. Bibliothekar. Kronstadt, Siebenbürgen, Honterushof 7. (Komorn $^{8}|_{10}$ 65.) B: Lehrbuch d. Kirchengesch. 93, 6. A. 08; Joh. Honterus 97, 2. A. 98; Was Schiller uns sein kann 05; Individualität u. Persönlichkeit 08. H: Lessing, Nathan d. Weise f. den Schulgebr. 93; Deutsch. Leseb. f. Mittelschulen (m. H. Wolff) II 95, III 96, IV 02, Ergänzungsband 04, I u. II, 2. A. 06; F. Honterus' ausgew. Schriften 98; Chorographia Transylvaniae 98; J. F. Trauschs Handschriftenkatalog 98/03 III; Kronstädter Kalend. f. 1902—08; Sächs. Hausfreund f. 10.

Netoušchek, Ferdinand (Ps. Ferd. Neidhardt), Jugend- u. Volkserzähler, Bürgerschuldir. Zlabings in Mähren. (Jarmeritz $^{25}|_{5}$ 61.) B: Segen ist der Mühe Preis 95, 2. A. 01; Bauernblut, Drahtbinder 97, 2. A. 04; Ein Liederfürst 97, 2. A. 03; Kunterbunt, Aus alten Chroniken, Unter dem Tannenbaum 99, 2. A. 06; Gesch. aus d. Bergen 03, 2. A. 07: Ich weiß etwas 08; Aus Wald u. Flur 08. ()

Nettil, E., s. Litten, Emil.

Netto, Eugen, A, Dr. phil., o. UP., GHofR. Gießen, Südanlage 13. (Halle a. S. $^{30}|_{6}$ 46.) B: Substitutionentheorie 82; Algebra 96—00; Kombinatorik 01; Element. Algebra 04; Gruppen- u. Substitutionen-Theorie 08; D. Determinanten 10.

Neubauer, Friedr., 🖮, Dr. phil., Dir. des Lessing-Gymn. Frankfurt a. M. (Erfurt $^{26}|_{2}$ 61.) B: Freiherr vom Stein 94; Volkswirtsch. im Gesch.-Unterr. 94; Geschichts-Unterr. auf höheren Schulen 96; Lehrb. d. Gesch. f. d. höh. Lehranst. 99, 10.—14. A. 09; Zukunft d. Gymn. 00; Geschichtl. Lehrb. für höh. Mädchensch., 5. A. 09; Was ist deutsch? 03; Preußens Fall u. Erhebg 1806—1815 08; Kl. Staatslehre 09; Quellenbuch z. Gesch. des 19. Jahrh. 09.

Neubauer, Rich., altklass. u. german. Ψ u. Sprachwiss., Dr. phil., GP. a. D. Berlin NO, Kaiserstr. 14 I. (ebda $^{17}|_{11}$ 43.) B: Dissertatio epigr. 68; Commentationes epigraphicae 69; Curae epigr. 72; Üb. eine attische Pachturkunde 74; Der angebl. Aphroditetempel zu Golgoi 77; Goethe üb. Bismarck 87; Blätter d. Erinn. an Kaiser Wilhelm I. 88. H: Bonitz, Urspr. d. homer. Ged., 5. A. 81. **Bearb:** M. Luther, Auswahl in alter Sprachform mit sprachl. u. sachl. Erläuterungen I 90, 4. A. 08, II 91, 3. A. 07.

Neubaur, Leonh., Kirchen- u. Lit.🖮, Dr. phil., Prof., Stadtbibliothek. u. Stadtarchivar. Elbing, Am Lustgarten 14a. (Danzkehmen $^{6}|_{11}$ 47.) B: Beitr. z. e. Gesch. d. röm. Christengem. 80; Sage v. ewig. Juden untersucht 84; Ch. Wernickes Jugendged. 88; N. Mitt. üb. d. Sage vom ewig. Juden 93; Katalog d. Stadtbibl. zu Elbing 93 f. II; Gesch. d. Elbinger Gymn. 97, 99; Das Stadtarchiv zu Elbing 07; Zur Gesch. des Elbschwanenordens 10.

Neuberg, Artur, ✝, Lic., Pfr., Hrsg.

der „Pastoralblätter". Dresden-A., Paul Gerhardt-Str. 20. (ebda $25|_1$ 66.) **B:** Was wollte Jesus? 07; D. Christusbild in der neuest. Kunst 07.

Neuberg, Johs., ☆, RegR., Mitgl. des Kaiserl. Patentamts. Berlin-Steglitz, Beymestr. 4. (Dresden $2|_9$ 68.) **B:** Zusammenstellg strafrechtl. Nebengesz. 02; Post-, Telegraphen- u. Fernsprech-Gesetzgebg 03; D. internat. gewerbl. Rechtsschutz 05; D. Warenzeichenrecht 08; Gewerbl. u. geist. Urheberrecht 10; D. Gebrauchsmusterrecht 10. **Mith:** Entscheidungen des RG. usw. in Kartothek-Ausg.

Neubert, Fred, ✆, Nov., Red. d. „Altonaer Haus- u. Grundbesitzer-Ztg.". Altona-Ottensen, Roonstr. 41. (Bülkau $15|_5$ 84.) **B:** D. Lügenleutnant, Lsp. 09; Die Sozialreformer, Kom. 10; Der Idealgatte, Optte 10. **Ue:** Fata Morgana, R. 09. *

Neubner, Alfred, Lit.☆, Naturw., ⁂, Kolonialles, ✈. Berlin W 57, Kurfürstenstr. 1. (Dresden $10|_3$ 77.) **B:** Mißachtete Shakespeare-Dram. 07. **Ue:** Shakespeare, Ein Trauerspiel in Yorkshire 07; König Lokrin 08; Shakespeare u. W. Rowley, Die Geburt des Merlin 09. **Bearb:** Deutsches Kolonial-Handbuch (anonym) 09. ()

Neuburg, Clamor, Nationalökonomie u. Wirtschafts☆, Dr. oec. pol., a.o. UP. Erlangen, Luitpoldstr. $6^1|_3$. (Goslar a. H. $26|_6$ 51.) **B:** Üb. d. Ausdehnung d. Zunftsgerichtsbarkeit in d. Zeit v. 13.—16. Jahrh. 78; Zunftgerichtsbarkeit u. Zunftverfassg i. d. Zeit v. 13.—16. Jahrh. 80; Goslars Bergbau bis 1552 92; Politische Ökonomie in gedrängter Fassung (Neubearbeitung des Lehrschen Buches), 3. A. 99, 4. A. 05; D. Einfluß des Bergbaus auf die erste Entwicklung der Forstwirtschaft in Deutschland 01; D. Zusammenhang zw. röm. u. deutsch. Bergbau 07. ()

Neuburger, Albert, pop.-naturw. ✈, ♋, **Ue:** E, Dr. phil., Hrsg. d. „Elektrochem. Zeitschr.". Berlin W, Neue Winterfeldstr. 24. (Bayreuth $21|_1$ 67.) **B:** Kal. f. Elektrochemiker usw. 97, 9. A. 05; Gesch. d. Chemie u. Physik (in Hans Kramers „Weltall u. Menschheit") 04; Anorgan. Chemie 05: Handbuch d. prakt. Elektrometallurgie 07; Die synthetischen Edelsteine 10. **Ue:** Handb. f. d. physiolog.-chem. Laboratorium 97.

Neuburger, Max, ✍ der ✍ u. Nervenheilde, **Ue:** S, Dr. med., UP. Wien VI, Kaserneng. 26. (ebda $8|_{12}$ 68.) **B:** D. histor. Entwicklung d. experimentellen Gehirn- u. Rückenmarkphysiologie 97; D. Anschauungen üb. den Mechanismus d. spezif. Ernährung 00; D. Vorgesch. d. antitoxischen Therapie d. akuten Infektionskrankheiten 01; Schillers Beziehungen zur Medizin 05; Der Arzt Ernst Frhr. v. Feuchtersleben 06; Gesch. d. Medizin 06/08 II; Leopold Auenbrugger 09; Ludwig Türck als Neurologe 10. **H:** Handb. d. Gesch. d. Medizin (m. Prof. Pagel) 02—05. **Ue:** Rodolfo del Castillo, D. Augenheilkde d. Römerzeit 07.

Neubürger, Ferd., VB., ✆, ☆, ✈, Nov., Kritik. Dessau, Rathausstr. 5. (ebda $10|_5$ 35.) **B:** Gedichte 54; Chromolithographie 67; Jugenderzählgn 71; In Einer Stund, Lsp. 93; Rußl. unt. Alexander III. 95; Zwischen Berlin u. Petersburg 95; D. Korrektor 96; Die sechs Ehrenfesten 96; Der Reichskanzler in Kissingen 99; Der Meister in Wien, Dr. 03.

Neubürger, Theodor, ✍, Anthropologie, Dr. med., GSanR., Prakt. Arzt. Frankfurt a. M., Hochstr. 20. (Düsseldorf $16|_{10}$ 30.) *

Neudeck, Georg, VB., ⚓, ✆, ✈, ✺, Marinebaumeister u. Leutn. z. See a. D., Dir. d. marinetechn. Abteilung von Gebr. Körting A.-G. Kiel, Königsweg 2. (Halle $11|_2$ 66.) **B:** Das tl. Buch v. der Marine 98, 10. A. 07; Leitf. f. Schiffbau u. Schiffskunde 02, 2. A. 06; Unsre Zeit, R. 02, 3. A. 06; Nelson, Sch. 03; Reise um d. Erde 04: Die Dampfturbine 04; Das tl. Buch d. Technik 05, 6. A. 07; Der moderne Schiffbau 06; Zur See, R. 06; Motoren 07. ()

Neudegger, Max Jos., Staats- u. Verwaltungs☆, K. ReichsarchivR. München, Kaulbachstr. 69. (Pöttmes i. Oberbay. $23|_3$ 49.) **B:** Gesch. d. bayer. Archive 81/04 III; Zur Gesch. der Behördenorganisationen und des Ratswesens in Bayern u. Österreich 87/98 V; Gesch. der kurpfälz. Archive 90/94; Gesch. d. zweybr. Archive 96; Gesch. d. Reichsherrsch. Laber auf dem bayer. Nordgau 02; Die Urkundensammlung des Nationalmuseums in München 05. ()

Neuendorff, Edmund, ✈, Dr. phil., RealschulDir., Hrsg. d. „Monatsschrift für das Turnwesen". Hagen i. Westf. (Berlin $28|_4$ 75.) **B:** Die Turnlehrer an den preuß. höh. Lehranstalten 05; Moderne pädagog. Strömgn 07; Handbuch f. Leiter v. Frauenturnabteilgn 08. ()

Neuert, Hans, ✆, Hofschauspieler u. Regiss. a. D. München, Mathildenstr. 9. (ebda $16|_5$ 38.) ()

Neugebauer, Edler v. Aszód, Ladislaus, ✡, ✆, **Ue:** M, Bankrevisor i. R. Budapest V, Mérleg utca 2. (ebda $22|_2$ 45.) **Ue:** Petőfi, Ged. 76, 3. A. 10; Pulszky, Franz Deák 76; Kisch, Lied von der Nähmaschine 84; Kisch, Gedichte 87; Mikszath, Ungarische Dorfgeschichten 95; Graf Zichys Operntext zu „Meister Roland" 98; Dramen von Kisfaludy, Csity; Texte zu Liedern von Hubay, Liszt, Goldmark, Mihailovich, Tarnai.

Neugeboren, Emil, Politik, Journalist., Prof., Mitgl. d. ungar. Reichstages. Hermannstadt i. Siebenb., Webergasse 1. (Kronstadt $^{6}/_{1}$ 70.) **B:** Die Siebenb. Sachsen, e. Verteidiggsschr. 98.

Neuhoff, Dr. Karl Adolf, s. Neumann-Hofer, Adolf.

Neuhold, Eduard, ⚒, Dr. jur., LGR. i. R., RA. Lienz, Tirol. (Mureck $^{4}/_{2}$ 42.) **B:** Formularienbuch f. Grundbuchsachen 00; Erläutergn z. Verfahren der Bezirksgerichte bei Ermittlung von Eisenbahngrundstücken 00; D. Vorschrift betr. d. Übereinstimmung zw. Grundbuch u. Kataster, 2. A. 03; Üb. die bücherl. Behandlg von Eisenbahngrundstücken vor ihrer Eintragung in d. Eisenbahnbuch 03; D. österr. Grundbuchswesen in gedrängter Darstellung 04. ()

Neukamp, Ernst, ⚒, Dr. jur., Reichsgerichtsrat. Leipzig. (Soest $^{8}/_{9}$ 52.) **B:** Die Staats- u. Selbstverwaltg Westfalens 86; Die Staats- u. Selbstverwaltg d. Rheinprovinz 88; Kommentar z. Gewerbesteuergesetz 91; Der Entwurf d. neuesten Gewerbeordnungsnovelle krit. beleuchtet 91; Gewerbeordng erläut. 92, 9. A. 10; Komment. z. d. Gesetz betr. d. Ges. m. b. H. 93, 3. u. 4. A. 07; Entwicklgsgesch. des Rechts, Einl. 95; Komm. z. Ziv.-P.O. 00, 2. A.10; Kinderschutzgesetz. erl. 03; Differenzgeschäft u. Börsentermingeschäft in Gesetzgebg u. Rechtsprechg 04; Die Gesetzgebung der Staaten des Erdballes üb. d. gewerbliche Eigentum in tabellarischer Übersicht 05; Gewerbegerichtsgesetz erläut. 07; Komm. zum Börsengesetz 09.

Neukirch, H., s. Wolfradt, Heinz.

Neukirch, Karl, PA., ⊕, Ethnologie, Ψ, Dr. phil., Oberlehr. Ziegenhain, R.-B. Cassel, Festung 42 I. (Braunschw. $^{10}/_{11}$ 71.) **B:** Studien üb. d. Darstellbarkeit d. Volksdichte 97.

Neumann, A., s. Mauksch, Jul.

Neumann, Alfred, Lit.♛, Dr. phil., Prof., RGObLehr. Zittau i. S., Lutherplatz 2. (Leutersdorf $^{15}/_{5}$ 58.) **B:** Über d. Leben u. d. Ged. d. Minnesingers Steinmar 85; Aus Friedrich Hebbels Werdezeit 99; Geschichtszahlen zum Auswendiglernen 04. **H:** Fr. Hebbels Nibelungen 02; Hebbels Agnes Bernauer 10.

Neumann, Alfred Maximilian (Pſ. Dr. Max Hardt u. Nauta), ⁄, ⚒, ✉, ⚓, Dr. jur., Gen.-Sekr. der Ersten k. k. priv. Donau-Dampfschiffahrts-Gesellsch. Wien I, Wiesingerstr. 1/IV. (Dornbach $^{8}/_{7}$ 74.)

Neumann, Frau Alice, geb. Sobersky (Pſ. Sobersky-Neumann, Also), Novell., Ue: F. Berlin W, Maaßenstr. 31. (ebda $^{12}/_{10}$ 83.) ()

Neumann, Arno, ✝, ⚓, ℙ, Dr. phil., ObRealschObLehrer. Jena, Riemannstr. 4. (Weimar $^{11}/_{6}$ 72.) **B:** Grundlagen u. Grundzüge der Weltanschauung von Lipsius 96; Lichtenberg als Philosoph u. s. Beziehgn zu Kant 99; Encyclopädie u. Religionsphilosophie des Theolog. Jahresberichts u. seiner Bibliographie 01—06; Jesus, wer er geschichtl. war 04, engl. 06; Beiträge zur „Allg. Deutsch. Biogr." 06.

Neumann, Arthur, Polit., ⚒, Kocresp. ausw. Zeitgn. Berlin-Steglitz, Allsenstr. 4. (Glogau $^{26}/_{12}$ 70.) **B:** Das Lied v. Reiche, Kantate 97; Lieder d. Herzens 01. ()

Neumann, Carl, Kunst♛, Dr., o. ö. UP. Kiel. (Mannheim $^{1}/_{7}$ 60.) **B:** Bernh. v. Clairvaux 82; Griech. Geschichtschreiber d. 12. Jahrh. 87; Weltstellg d. Byzant. Reiches 94, franz. 05; Kampf um die Neue Kunst 96, 2. A. 97; Rembrandt 02, 2. A. 05; Byzantinische Kultur u. Renaissancekultur 03; Rembrandt u. Wir 06. **H:** Anselm Feuerbach v. Julius Allgeyer 04.

Neumann, Carl E. O. (Pſ. Dr. Ceon), ⅄ u. ∩, Dr. phil. Dresden-A., Reißigerstr. 27. (Briesnitz b. Dresden $^{1}/_{10}$ 29.) **B:** Üb. d. mögl. Ursachen d. Corona u. Protuberanzen während e. total. Sonnenfinsternis 61; Formelbuch 62, 8. A. 07; Katechismus d. Zahlenrechnung 62; Irrtümer in Goethes Farbenlehre 63; Repet. d. Elem.-Mathemat 72; Diphtheritisnot 82; Neuer Hausarzt f. Stadt u. Land 83; Frauenarzt 83, 3. A. 86; Repetitorium d. Physik 84; Repetitorium der Chemie 84; Kl. Naturheilkunde f. unsere Kinder 85; Haut, Haare, Nägel u. Zähne; Männerarzt 85; Massage 85, 3. A. unter d. Titel: D. Massage u. Heilgymnastik 92; Welcher Kur soll ich mich unterwerfen? 86; Prakt. Verwertung d. Elektrizität als Heilkraft 86, 3. A.; Kinderarzt 86; Hämorrhoiden; Brille, dioptrisches Fernrohr u. Mikroskop; Kopfschmerz 87; Krämpfe 89; D. Schlagfluß 90; Gibt es ansteckende Kranh., flücht. Ansteckgsstoffe u. e. Impfschutz dagegen? 90.

Neumann, Carl W., Naturw., Ästhetik, Red. von „Reclams Universum". Leipzig-R., Göschenstr. 17. (Malchin i. M. $^{19}/_{1}$ 71.) **B:** Unsere Vogelwelt im Kampf ums Dasein 89; Zum Vogelschutz 90; Liebesleben der Vögel 94; Geschwister, Sch. 95; Ernst Haeckel 05; Spaßvögel 06; Ins Menschenland 08.

Neumann, Fräul. Doris (Pſ. Erika Weber und Charlotte v. Dewitz), ♅, ⁄, Reiſe- u. Naturbeschreibungen, Mode u. Hauswirtschaft. Strasburg i. d. Uckermark, Falkenbergerstr. 9. (ebda $^{22}/_{4}$ 66.) **B:** Mecklenburgs Perle 96.

Neumann, Ernst, pathol. ⚕, Dr. med., o. UP. a. D., GMedR. Königsberg

i. Pr., Fließstr. 28. (ebda $^{30}/_{1}$ 34.) **B:** Fachschriften. ()

Neumann, Ernst, ⅄, Dr. phil., o. UP. Marburg i. H. ($^{9}/_{11}$ 75.) **B:** Fachschriften. ()

Neumann, Ernst (Pf. Ernst v. Altenberg-Steindorf), Rektor a. D. Wetzlar. (Hartmannsdorf $^{2}/_{7}$ 53.) **B:** Zahlr. Volkserzählungen u. Jugendschriften. ()

Neumann, Ernst, ʃ. Noack, Ernst.

Neumann, Fritz, roman. Ψ, Dr. phil., o. UP., GHofR., MitHrsg. d. „Literaturbl. f. germ. u. rom. Philologie". Heidelberg-Neuenheim, Bergstr. 45. (Warnemünde $^{23}/_{4}$ 54.)

Neumann, Hermann Fritz, ♅, **Ue:** N, Dr. phil. Dresden-N., Prießnitzstr. 47. (Elmshorn $^{8}/_{8}$ 58.) **Ue:** Welhaven, Ausgew. Ged. 84; H. Ibsen, Gedichte 86 u. 05. **B:** Lebensrunen, hoch- u. niedd. G. 07.

Neumann, Hugo (Pf. Hugo Alphonse Revel), (k.), Nov., ✆. Berlin W 30, Hohenstaufenstr. 38. (Wien $^{6}/_{11}$ 67.) **B:** D. Muezzin, Dr. 92; Thanatos, Tr. 96; Hermeline 97; Frau Lüge 98; D. eigentümliche Prinzeß 98; Um eine Station weiter, Sp. 99; Am Siel 00; Ave Maria, R. 01; Die Viper, R. 03; Dirnen 03; Witwe Dalila 01; Vergewaltigt 04; Er, Sie und — der Andere 04; Die rote Laterne 04; Im Exil 04; In den schwarzen Bergen 04; Der Mönch von Almissa 05; Die Drosselkönige 06; Ihr Problem 07; Der Dieb 07; Der Tiger 08; Der Brandstifter 08; Belladonna 08.

Neumann, Hugo, ⚖, **Dr. jur.,** JustR., RA. b. Kammerger. u. Notar, Hrsg. d. „Jurist. Wochenschr.". Berlin W, Potsdamerstr. 118. **B:** Internat. Privatrecht in Form e. Gesetzentwurfs 96; BGB. f. d. Deutsche Reich, Handausg. 98, 5. A. 09; Jahrb. d. deutsch. Rechtes, 8. Jahrg. 10: Rechtsprechung des Reichsgerichts in Zivilsachen 09.

Neumann, Joh. Walter, (k.), Roman, Red. Cöln, Severinstr. 80. (ebda $^{17}/_{1}$ 75.) **B:** D. Schmied von Aachen 08, 3. A. 09; Nina od. An den Flüssen Babylons 08 III; Zwischen Rur u. Wehebach, R. 09; Jakobe von Jülich, hist. R. 10.

Neumann, Jos., (k.), Sozialwiss., O. Pr., Hrsg. d. Zeitschr. „Sobrietas". Venlo, Holl. (Dudeldorf $^{12}/_{5}$ 56.) **B:** Dupont, D. hl. Mann von Tours 86, 2. A. 93; Liederbuch f. Jungfrauenvereine 90, 6. A. 08; Mäßigkeitskatechismus in Wort u. Bild 98, 5. A. 07; Reform der Trinksitten 03; Seelsorger u. Alkoholismus 06; Pilgerbüchlein u. Reiseführer nach Lourdes, 6. A. 09; Lourdesalbum 08; Fürsorge u. Vorsorge f. Trinkgefährdete 09.

Neumann, Karl Eugen, Indologie, Dr. phil. Wien XVIII, Gentzg. 42. (ebda $^{18}/_{10}$ 65.) **B:** Buddhist. Anthologie 92; D. Wahrheitpfad 93; Die Mittlere Sammlung der Reden Gotamo Buddhos 96/02 III; Die Lieder d. Mönche u. Nonnen Gotamo Buddhos 99; Bruchstücke der Reden Gotamo Buddhos 05; Die Längere Sammlung I 07.

Neumann, Karl Gottfr., ⅄, Dr. phil., o. UP., GehRat. Leipzig, Querstr. 12. (Königsberg i. Pr. $^{7}/_{5}$ 32.) **B:** Fachschr. ()

Neumann, Karl Johs., ♛, Dr. phil., o. UP. Straßburg i. Els., Am Wasereck 4. (Glogowo $^{9}/_{9}$ 57.) **B:** Juliani imperatoris librorum contra Christianos quae supersunt 80; Kais. Julians Bücher gegen d. Christen 80; Strabons Landesk̃de von Kaukasien 83; Kais. Julians Abfall vom Christentum 84; L. Lange 86; Der röm. Staat u. d. allg. Kirche bis auf Diocletian I 90; Die Grundherrschaft der röm. Republik, d. Bauernbefreiung u. d. Entstehung d. servian. Verfassung 00; Das klass. Altertum u. die Entstehung der Nationen 00; L. Junius Brutus d. erste Konsul 01: Hippolytus von Rom I 02; Theodor Mommsen 04; D. Entstehg d. spartiat. Staates in der Lykurg. Verfassg 05; Entwicklg u. Aufgaben der alten Gesch. 09; Wissenschaft u. Wissenswertes 09; D. hellenist. Staaten u. die röm. Republik 09; Abriß d. röm. Staatsaltertümer 10.

Neumann, Ludwig, ⚙, Dr. phil., o. UP. Freiburg i. B., Maximilianstr. 4. (Pfullendorf $^{19}/_{5}$ 54.) **B:** Erdkunde bei den Kirchenvätern 84; Orometrie d. Schwarzwaldes 86; Landeskunde des Gr. Baden 88, 6. A. 06; D. deutsch. Gemeinden in Piemont 91; Volksdichte des Gr. Baden 92; Europa (m. A. Philippson) 94; Der Schwarzwald i. Wort u. Bild 97, 4. A. 03; D. Schwarzwald, Land u. Leute 02. **Bearb:** Pütz: Lehrbuch der vergl. Erdbeschreibung, 18. A. 05; Leitfaden der vergl. Erdbeschreibung, 27.—30. A. 06—08. ()

Neumann, Frl. Luise, Biographie. Joachimsthal i. U/M., Marktstr. (Königsberg i. Pr. $^{22}/_{6}$ 37.) **B:** Franz Neumann, Erinnerungsblätter v. ſ. Tochter L. N. 05. ()

Neumann, Frau Mathilde, geb. Berensmann (Pſ. Neumann-Berensmann, Amber-Eusmann), ♅, Nov., ✐, **Ue:** E. Dresden-A., Reißigerstr. 27 I. (Iserlohn $^{21}/_{2}$ 51.)

Neumann, Wilhelm, Kunst♛, Dr. phil., Dir. des städt. Mus. Riga, Aleg. 51. ($^{5}/_{10}$ 49.) **B:** Grundriß e. Gesch. der bild. Künste u. des Kunstgewerbes in Liv-, Est u. Kurland 87; Das mittelalterl. Riga 92; Werke mittelalt. Holzplastik u. Malerei in Liv- u. Estland 92; Beschreib. Verzeichnis der Gemälde der Brederloschen Sammlung in Riga 94; Karl August Senff, ein

balt. Kupferstecher 95; Balt. Maler u. Bildhauer des 19. Jahrh. 02; Geschichte und Kunstdenkmäler der Stadt Reval 04; Ill. Verzeichnis der verein. Gemäldesammlgn zu Riga 06; Riga u. Reval (Berühmte Kunststätten) 08; Katalog der Gemäldesammlung v. Transehe-Roseneck auf Neu-Schwanenburg-Livland 09.

Neumann, Wilhelm, PA., CP., Reg.-R., Red. am „Fremdenbl.". Wien II/2, Ferdinandstr. 14. (Trencsin, Ung. $^{6}/_{9}$ 60.)

Neumann, Wilh. Anton, (t.), DÖSchG., Kunst♛, Palästinakunde, D., HofR., em. o. UP., OCist., Red. b. „Wiener Dombauvereinsbl." u. b. „Monatsbl. des Wiener Altert.-Vereins". Mödling bei Wien. (Wien $^{4}/_{7}$ 37.) **V:** Prologus Arminensis 85; Reliquienschatz d. Hauses Braunschweig-Lüneburg 91; Qurn Dscheradi, Stud. z. Matth. Kap. XIII Vers 28 94; Üb. die oriental. Sprachstudien seit d. 13. Jahrh. mit bes. Rücksicht auf Wien 99; Der Dom v. Parenzo 02; Baugeschichte v. S. Stefan in Wien 06; Kleinkünste in Wien während d. Mittelalters 06; Kerner v. Mödling 09. ()

Neumann-Berensmann, s. Neumann, Mathilde.

Neumann-Hofer, Adolf (Pf. Dr. Karl Adolf Neuhoff, Ernst Berg), BP., Politik, ⌨, Sozialpolitik, Naturwiss., **Ue:** SEFI, Dr. d. Staatswiss., Bes. d. Lipp. Landesztg in Detmold, M. d. R. u. d. Lippisch. Landtages. Charlottenburg, Mommsenstr. 6, u. Detmold, Leopoldstr. 12. (Lappienen $^{18}/_{8}$ 67.) **V:** Depositengeschäfte u. Depositenbanken 94; Entwicklung der Sozialdemokr. bei den Wahlen zum D. R. 94, 3. A. 03; Statist. Tab. d. Zuckerindustrie 98; Einführung in die Volkswirtschaftslehre 06; Die volkswirtschaftl. Produktion 07. **Ue:** Luis Coloma, Lappalien 96, 8. A.; Jean Rameau, Die Rose von Granada; René Bazin, Der Tintenfleck; Crawford, Khaled.

Neumann-Hofer, Frau Annie, geb. Bock (Pf. Annie Bock), DSch., PA., Rom., Nov., ♁, ✈. Berlin W 9, Köthenerstr. 33. (New York $^{20}/_{3}$ 67.) **V:** Selam, R. 89; Simson u. Delila, R. 93; Tarantella, R. 94; Der Auserwählte, R. 94; Kollegen, Char.-Kom. 95; Dora Peters, R. 96; Führe uns in Versuchung, R. 96; Familie Rizzoni, R. 97; Gräfin Sofie, R. 97; Einsamkeit, R. 97; Ellen, R. 97; Die Tote, R. 98; Der Zug nach dem Osten, R. 98; Das Himmelslicht, R. 99; Tote Liebe, R. 99; Dora Peters, Sch. 02; Übermenschen, R. 03; Das Wunderkind, Kom. 03; Marie-Antoinette, Sch. 03: Geierauge, Sch.; Wotans Abschied, Kom.; Erntefest, Sch.; Familienfehler, Schw.; Der Einbrecher, Sch. ()

Neumann-Hofer, Gilbert Otto (Pf.: Gilbert Hofer, Fritz Kirchberg, Wolfgang Förster), PA., BP., ✈, Lit.♛, ⚓, Naturwiss., Dr. phil. Charlottenburg, Mommsenstr. 6. (Lappienen i. Ostpr. $^{4}/_{2}$ 57.) ()

Neumann-Jöbemann, Ernst, Nov., Roman, Lektor der Anstalt für Aufführungsrecht, MitHrsg. der „Deutschen Theater-Zeitschrift". Berlin W 15, Uhlandstr. 144. (ebda $^{9}/_{2}$ 63.) **V:** Zu Weihnachten, dr. M. 01; Bühnenzauber, R. 02, n. A. 03; Unter Tieren u. Menschen, N. 03; Moderne Lumpe, N. 03; Der Rächer, R. 04; Der lange Ledebur, Erz. 06; Durchlaucht Gänserich, R. 07; Versunk. Ringe, Schw. 09.

Neumann-Strela, Karl, Nov., ✈, ♛. Berlin-Wilmersdorf, Landhausstr. 27b. (Stralsund $^{30}/_{12}$ 38.) **V:** Christgeschenk 60; S. La Roche u. Wieland 62; Mit dem Zopf, Gesch. 62; Wer ist von Gottes Gnaden? 70; Erzählungen 72; Narren u. Sünder 76; Aus dem Reiche des Todes 76; Bunte Reihe 76; Berl. Blau 77; Prinz Lieschen 80, 3. A. 96; Theaternovell. 82; Thron u. Reich 82, 3. A. 83; Im Silberkranz 83; Wilhelm I. 86; Vom alten Fritz 86, 3. A. 88; Kais. Augusta 88; Erziehung d. Hohenzollern 88; Hohenz.-Märchen 89, 2. A. 91; Das Haus Hohenz. u. d. Deutsche Reich 91. II; Wilhelm II. 90; Hohenzollern in Wort u. Bild 91; Friedr. d. Große 91; Der Große Kurfürst 91; Deutschl. Helden in Krieg u. Frieden 91/93 III, 2. A. 96; Kaiser-Märchen 97; Charakterbilder aus der deutsch. Gesch., 2. A. 04; Festschrift zur Vermählung des Kronprinzenpaares 05; Unser Kaiserpaar 05; Kaiser Wilhelm II. in Wort u. Bild 06; Aus Weimars goldenen Tagen (Fürst u. Dichter im Familienkreise) 10.

Neumark, David, ⚓, Dr., Prof. am Hebrew Union College. Cincinnati, O., 2854 Winslow Ave., W. H. (Szczerzec, Östr. $^{3}/_{8}$ 66.) **V:** D. Freiheitslehre b. Kant u. Schopenhauer 96; Gesch. d. jüd. Philosophie I 07, II 09; Jehuda Hallevi's Philosophy 08; Crescas and Spinoza 08.

Neumeister, Max, ♗, Dr. phil., Geh. ObForstR. u. Oberforstmeister, Hrsg. d. „Deutsch. Forst- u. Jagdkal.". Dresden. (Kleindrebnitz $^{15}/_{5}$ 49.) **V:** Wie wird man ein Forstwirt 87, 2. A. 99; Forst- u. Forstbetriebseinrichtg 88; Forstl. Kubierungstafeln (7.—14. A. der Preßlerschen), Anhang hierzu 92; Gebrauchsanweisung z. Preßler-Neumeisterschen Zuwachsbohrer, 5. A. 08; Laub- u. Kalkfütterung d. Edel- u. Rehwildes 91; Fütterung d. Edel- u. Rehwildes 95; Die Forsteinrichtung d. Zukunft 00; Die Forsteinrichtung i. 2. A. des Handb. d. Forstwissenschaft 03. **H:** Judeich, Forsteinrichtung, 6. A. 04; Willkomm, Waldbüchlein, 4. A. 04.

Neun, Wilfried v. d., ſ. Schöpff, F.W.T.

Neunauge, Wilhelm, ſ. Bamberger, Georg.

Neunert, Hans, (k.), Erz., Jugd- u. Volksſchriften, Lehrer, Hrsg. u. Red. d. „Berliner Krit. Beobacht. auf d. Jugend- u. Volksſchriftenmarkte". Berlin N 113, Schivelbeinerſtr. 3. (Glashütte Baruth, Mark 29_1 75.) **B:** Nur treu, Erz. 08; Und dräut der Winter noch ſo ſehr, Erz. 08; Das Föllnerroſel, Erz. 09; Die ich rief, die Geiſter, Erz. 10.

Neurath, Frau Anna, geb. Schapire, ♀, Sozialw., ✉, Frauenfrage, Literatur, **Ue:** RPFETsch, Dr. phil. Wien XIX, Formanekg. 5. (Brody i. Galiz. 13_0 77.) **B:** Singende Bilder 03; Friedr. Hebbel 08; Die Frau u. die Sozialpolitik 08; Leo Tolſtoi 09; Abriß d. Geſch. d. Frauenbewegg 09 ff. **H:** Leſebuch der Volkswirtſchaftslehre (m. O. Neurath) 10.

Neurath, Karl (Pſ. Hans Beſenried) ♀, ♂, ♂, /, Kritik, Sport, Lit., FeuillReb. d. „Gießener Anz.". Gießen, Bismarckſtr. 9. (Mainz 11_4 83.) **B:** Herzenstöne 01; Einſame Sterne 06, 2. A. u. d. T. Gedichte 10; D. Tanzkunſt 08; Kleiſts Hermannsſchlacht f. d. Naturb. 09; Wilh. Holzamer 10; Das Domgut, R. 10. **H:** Heſſ. Muſen-Almanach 05/06.

Neurath, Otto, ⁂, Sozialw., ✉, Dr. phil., Lehrer a. d. Neuen Wiener Handelsakad. Wien XIX, Formanekg. 5. (ebda 10_{12} 82.) **B:** Ludw. H. Wolframs Leben 06; D. allgem. Einführg d. volkswirtſch. u. ſtaatsbürgerl. Unterr. 08; Lehrb. d. Volkswirtſchaftslehre 09; AntikeWirtſchaftsgeſch. 09. **H:** F. Marlow (L. H. Wolfram), Fauſt 06; Leſebuch d. Volkswirtſchaftslehre (m. Anna Neurath) 10.

Neureuter, Franz, Naturwiſſenſchaft., GObLehr. Heiligenſtadt i. d. Prov. Sachſ., Steingraben. (Halberſtadt 3_{12} 74.) **B:** D. Wandergn d. Pflanzen 04; Auf der Fuchsjagd 05; Die Wandergn d. Tiere 06; Land-, Waſſer- u. Lufttiere 07; Flora d. Eichsfeldes 10.

Neurode, Kurt, ſ. Rothkirch u. Panthen, Kurt v.

Neuſtadt, Louis, ♂, Dr. phil., Hrsg. u. Eigent. d. „Lehrerheim" u. d. „Jüd. Volksblatt" (ſ. 95) u. Inh. d. Zeitungs- u. Annoncen-Expedition „Courier". Breslau III, Sonnenſtr. 2. (Arnswalde 18_{10} 57.) **B:** Zahlreiche geſchichtl. Schriften.

Neuſtadt, Maximilian, ⚖, Dr. jur., RA. Berlin W 50, Neue Ansbacherſtr. 15. (Schrimm 17_1 63.) **B:** Krit. Studien zum Familienrecht b. bürgerl. Geſetzbuchs: I. Das Eherecht 07, u. A. 10.

Neuſtein, Rud., ſ. Könnemann, Artur.

Neuwirth, Joſef, Kunst, Dr. phil., o. ö. ThSchP., k. k. HofR. Wien IV, Favoritenſtr. 68. (Neugarten i. Böhm. 5_6 55.) **B:** Das akadem. Korps Austria zu Prag 81; Bautätigkeit der alemann. Klöſter St. Gallen, Reichenau. Petershauſen 84; A. Dürers Roſenkranzfeſt 85; Datierte Bilderhandſchr. öſterr Kloſterbiblioth. 85; Pflege d. Muſik, Dichtkunſt u. Wiſſenſch. zu St. Gallen 85; Studien z. Geſch. der Miniaturmalerei in Öſterr. 86; Geſch. d. chriſt. Kunſt in Böhmen bis z. Ausſterben der Premyſliden 88; Satzungen d. Regensburger Steinmetzentages 1459 88; Wochenrechnungen u. der Betrieb des Prager Dombaues 1372—78 90; P. Parler von Gmünd und ſ. Familie 91; Studien z. Geſch. d. Gotik in Böhm., I: D. Bau der Stadtkirche in Brüx 92, II: D. Baubeginn der Frohnleichnams- und Barbarakirche in Kuttenberg 93, III: Die Junker v. Prag 94, IV: D. verlorene Zyklus böhm. Herrſcherbilder in der Prager Königsburg 96; V: Die Wandgemälde in der Wenzelskapelle d. Prager Domes und ihr Meiſter 99; Geſch. d. bildenden Kunſt in Böhmen vom Tode Wenzels III. bis z. d. Huſſitenkrieg I 92; Mittelalterl. Wandgemälde u. Tafelbilder d. Burg Karlſtein in Böhmen 96; D. Satzungen d. Regensburger Steinmetzentages 96; Der Bilderzyklus des Luxemb. Stammbaumes aus Karlſtein 97; D. Braunſchw. Skizzenbuch eines mittelalt. Malers 97; Bau der Stadtkirche in Brüx 97; Der Dom zu Prag 98; Mittelalt. Kunſtdenkmale in Südböhmen 98; D. Wandgemälde im Kreuzgange des Emauskloſters in Prag 98; Das Kunſtleben in Öſterr.-Ungarn von 1848/98 98; Münſter zu Ulm 99; Das akadem. Korps Saxonia in Wien 1850—1900 01; Prag (Berühmte Kunſtſtätten 8) 01; Adalbert Stifter u. die bildende Kunſt 03; D. Stellung Wiens in der baugeſchichtl. Entwicklg Mitteleuropas 03; Ziſterzienſerkunſt in Öſterreich während des Mittelalters 03; Baukunſt des Mittelalters 04; Umarbeitg des Bandes Mittelalter des Handbuchs der Kunſtgeſch. v. Ant. Springer 09.

Newald, Frau Anny Edle v., geb. Graſſe, /, Muſik. Melk b. Wien. (Wien 17_2 75.)

Newald, Julius Ritter von, DÖSchG., ASV., Dr. jur., /, ♂. Melk i. Nied.-Öſtr. (Wien 15_{12} 59.) **B:** Friedr. Schlögl 95; Die Babenberger in ihrer Bedeutg f. Öſterreich 09.

Newsky, Paul Waſily, ſ. Weiſer, Karl.

Nicki, ſ. Kispert, Annette.

Niclas, Johs., Lit. ♂, ObStudR. München, Schubertſtr. 8 II. (Bayreuth 4_6 51.) **B:** J. A. Schmellers Leben u. Wirken 85; Schmellers Ephesier 85; Deutſch. Leſebuch f. höh. Lehranſt. 92; Abriß der deutſch. Grammatik 93; Methodik f. d. deutſch. Unterr. an höher. Lehranſtalten 94.

Nicklau, Frau Magda (Pſ. Magda Hardenberg), NSV., ♀, ⁄, ▭, Realſchulprof.-Gattin. Tauchа, Herderſtr. 7. H: Kriegerhort, Deutſchlands Vaterlands- u. Heldenlieder 92, 2. A. V: Das ganze Deutſchland ſoll es ſein! 95; Held Wilhelm 97; Wie ſchmücke ich den Chriſtbaum? 06; Schiller als Chriſt u. Erzieher 09. ()

Niclaßen, John, PA., Theater- und Muſik-Kritik, Red. am „Hamburg. Fremdenblatt". Hamburg, Eppendorferweg 112. (ebda $^{5}/_{10}$ 65.)

Nicodemus, ſ. Buſchmann, Johannes.

Nicolai, Frau Anna, ♀, Jugendſchr. Calbe a. S., Querſtr. (ebda $^{23}/_{3}$ 45.)

Nicolai, E. v., ſ. Marré, Ernſt.

Nicolai, K. E., ✆, Roman, Major a. D. Dresden-A., Hettnerſtr. 6. (Stahmeln $^{6}/_{5}$ 52.) V: Einquartierung, Schw. 92; In Feindesland, dr. Charakterbild 95; Schuldig, R. 95; Opfer, R. 96; Aus großer Zeit, Erz. 98; Manöverfreuden, Schw. 00.

Nicolai, Ludwig, ◉, VB., Dr. phil., Prof., GObLehr. Eiſenach, Barfüßerſtr. 6. (Nov. 57.) V: Die Wartburg u. Eiſenach. ()

Niderberger, Leonz, (k.), AV., Volksſchr., Red. d. „Kath. Welt", „Stern von Afrika" u. „Roſenkranz". Limburg a. d. Lahn. (Küßnacht $^{24}/_{1}$ 60.) V: Leben u. Wirken des ehrw. Vincenz Pallotti 00; Liebe, Friede und Freude im Herzen Jeſu 02, 3. A. 06. ()

Niebelſchütz, Frl. Soph. v. Schweidnitz, Agnesſtr. 3 III. (Beſchine $^{27}/_{5}$ 50.) V: Jugendſchriften. ()

Nieberg, Frau Mathilde, geb. Wagner, (M. Nieberg-Wagner), ✆. New York, Flatbush, 783 Argyle Road. (Hamburg $^{4}/_{1}$ 59.) V: Es lebe der Geiſt, Schw. 93; Frauenliebe, Dr. 94; Die erſte Probe, Lſp. 94; Im Freundeskreiſe, dr. Dichtgn u. Gelegenheitsſcherze 02; Einſt u. Jetzt, G. 05; Klas Avenſtaken, KinderM. 06; Das Hoftheater, Lſp. 07; Penſionat f. Aus- u. Inländer, Lſp. 08; Perlen bedeuten Tränen, dramat. M. 09; Zur Kurzweil, 4 Einakter 09.

Niebergall, Friedrich, ✝, D., a. o. UP. Heidelberg, Kußmaulſtr. 4. (Kirn a. d. Nahe $^{20}/_{3}$ 66.) V: Gott in Chriſtus 99; Ein Pfad zur Gewißheit 02; Wie predigen wir dem modernen Menſchen? I 02, 3. A. 08, II 06; D. pauliniſche Erlöſungslehre im Konfirmandenunterricht 03, 2. A. 09; Die Kaſualrede 05, 2. A. 07; Moderne Predigt 05; Welches iſt die beſte Religion? 05; Hilligenlei u. mod. Theologie 06; Prakt. Auslegg des N. T. 07—09; Was iſt uns heute die Bibel? 07; Mut u. Troſt fürs geiſtl. Amt 07; D. ev. Kirche u. ihre Aufgaben 08; Religionspſychologie u. die Praxis 09; Jeſus im Unterricht 10; Bibliſche Geſchichte, Katechismus, Geſangbuch 10.

Nieborowski, Paul (Pſ. Paul Maria Felix), (k.), ✆, ♔, Dr. phil., Stadtpfr. Reichthali. Schleſ. (Ornontowitz $^{9}/_{2}$ 73.) V: Damian, der Mohrenknabe, Weihnachtsdr. 03, 2. A. 07; Revolution d. Rummelsburg, Schw. 03; Weihnacht. im Himmel, Weihn.-Dr. 04; Des Bettelkind. Weihnachtstraum, beſgl. 04; Alexander, Tr. 04; Fabrikluft u. Kloſterluft, Volks-R. 05, poln. 06, 2. A. 08; Die Wahnſinnige von Ain-Muſa, Dr. 06; Der alte Küſter, Weihn.-Dr. 06; Weihnacht. in Südw.-Afrika, Weihn.-Dr. 07; Schwarzes Gold, Nn. 08; D. Liebe ſiegt, Dr. 09; D. Preuß. Botſchaft beim Konſtanzer Konzil 10; Die Sacramentsritter, E. 11; Peter von Wormdith 11.

Niebuhr, Carl, ſ. Krug, Carl.

Nieddeggen, Johann Gottfried, Red. d. „Allg. Kanarien-Zeitg". Oberdollendorf a. Rh. (Cöln a. Rh. $^{10}/_{3}$ 50.) V: Der Kanarienfreund 08. ()

Nieden, J., ✆, Dr. phil., Dir. Straßburg i. E., Finkweilerſtaden 8. V: Recht d. Frau 91; Deutſche Gedichte zum Auswendiglernen 91, 6. A. 04; Deutſche Poetik 92, 2. A. 02; Allg. Pädagogik a. pſychol. Grundlage 93, 6. A. 09; Synchroniſt. Tabelle z. Weltgeſch., Pädag., deutſch, franz. u. engl. Lit. 00; Geſundheitsreg. f. Haus u. Schule 01, 2. A. 09; Hilfsbuch z. Unterr. i. d. Geſch. d. Pädagogik 04, 2. A. 09; Pſychologie u. Logik u. ihre Bedeutung f. d. allg. Bildung 07.

Niedenführ, Georg, ſ. Muſchner, G.

Niedenzu, Franz, Syſtemat. ⁄, Dr. phil., o. UP. Braunsberg i. O.-Pr. (Kopernig $^{29}/_{11}$ 57.) V: Handb. f. botan. Beſtimmungsübungen 95. ()

Niederegger, Alois, (l.), klaſſ. Ψ, SJ., Dir. a. d. biſchöfl. Lehranſt. Mariaſchein i. Böhm. (Innsbruck $^{25}/_{11}$ 49.) V: Studentenbund d. Marian. Sodalitäten 84; Alloiſ. v. Gonzaga 91; J. B. Premlechner u. ſ. Lucubrationes 94.

Niederführ, Hans, ⁄, ✆, Beamter der priv. öſterr. Nordweſtbahn. Znaim, Mähren. (ebda $^{4}/_{2}$ 72.) V: Schuld eines Weibes 92; Conon 93.

Niedermann, Alfred, Nov. München, Plinganſerſtr. 146. (Zürich $^{12}/_{1}$ 43.) V: Dione Peutinger (Künſtler-Nn. I) 97; Der Marienmaler (Künſtler-Nn. II) 02; Renward Schönau 04; Um den Druidenbrunn (Künſtler-Nn. III) 05.

Niedermann, Max, vergl. Sprachwiſſenſch. u. Sanskrit, Dr. phil., UP. Baſel u. Neuchâtel. H: Sprachwiſſenſch. Gymnaſialbibliothek 07 ff. V: Contributions à la critique et à l'explication des gloses latines 05; Hiſtor. Lautlehre des Latein. 07; Proben aus der ſogen. Mulomedicina Chironis 10.

Niedlich, Joachim Kurd, ASV., Religions♛, ℍ, ⚲, Dr. phil. Deetz a. Havel. (Baudach, Kr. Sorau $^{5}/_{7}$ 84.) **V:** Am Zaune, Lr. u. Balladen (u. d. Pf. Jörg Joachim) 08; Von Sonnenaufgang, Ausleseisrael. Poesie 08; König Saul, Dr. (u. d. Pf. Jörg Joachim) 08; Und deine Seele wird ein Schwert durchdringen, Dr.(desgl.) 08; Religionsgeschichtl. Tabellen 09; Üb. Zulassung begabter Volksschüler z. Gymnasium 09; Des Wölsung Weib, Dr. (u. d. Pf. Jörg Joachim) 10.

Niedner, Heinrich (Pf. Siegm. Harry), ♅, Nov., RA. Burbach b. Saarbrücken, Gerswеilerstr. 10. ($^{11}{}_{4}$ 69.) **V:** Lose Blätter, N. 98; Traum u. Leben, G. 99; Wider den Strom, G. 00; Stille Einkehr, G. 05.

Niedner, Frl. Marie, LV., verantw. Redaktrice bei „Deutsch. Moden-Ztg.". Leipzig, Talstr. 3 III. (Wiesbaden $^{17}{}_{6}$ 63.) **V:** D. Buch der Selbst-Schneiderei 03, 04, 06, 08; Buch der Wäsche; u. mehrere Handarbeitshefte.

Niejahr, Johs., klass. Ψ, Lit.♛, **Dr. phil.,** GymnProf. Halle a. S., Alte Promenade 14. ($^{14}{}_{12}$ 50.)

Nielsen, Christ., ✓, ⚙, Dipl.-Ingen., Prof., ObLehr. z. D. d. Landwirtsch.-Sch. Varel a. Jade. (Sonderburg $^{1}{}_{10}$ 52.) **V:** Feldmeßkunde für d. Unterricht in Landwirtschaftsschulen 86; Nivellier- u. Drainierkunde 86; beide in 3. Aufl. in 1 Bd. u. d. T.: Feldmeß- u. Nivellierkde u. das Drainieren 07; Tafeln zur Bestimmung d. Drainröhrenweite für 10 versch. Wasserführungen nebst kurzgef. Anleit. z. Röhrendrainage 01.

Niemann, August, PA., Roman, ⚔, Hauptmann a. D. Dresden-A., Waisenhausstr. 29. (Hannover $^{27}{}_{6}$ 39.) **V:** Der franz. Feldzug 70/71 71; Gesch. d. 6. Thür. Inf.-Regts. 75, 3. A. 95; Katharina, R. 79, 3. A. 93; E. Emanzipierte, R. 80; Milit. Handlexikon, 1. u. 2. A. 81; Backchen u. Thyrsosträger, R. 82, 3. A. 11; D. Grafen v. Altenschwerdt, R. 84; Pieter Maritz, Jug.-R. 84, 7. A. 02; D. Geheimnis d. Mumie, R. 85, 3. A. 07; D. Flibustierbuch, R. 86, 3. A. 07; Eulen u. Krebse, R. 88; Des rechten Auges Ärgernis, R. 88; Bei Hofe, R. 88; D. Erziehung d. Menschengeschlechts 89; Amors Bekenntnisse 90; D. Günstling d. Fürsten, R. 91; Der arme Dichter, R. 91; Voll Dampf voraus, R. 92; Hochgebirge u. Ocean, R. 93 II; Manas, Gedanken über das Seelenleben unsrer Zeit 93; Maskenspiel d. Lebens, R. 94 II; D. Junggeselle, R. 94; Frauenliebe, R. 94; Karma u. Nirwana 94; Lorbeer, Erz. 94; Der Agitator, R. 95; Die Erbinnen, R. 96; D. Günstling d. Volkes, R. 96; Smaragda, R. 97; D. goldene Haus, R. 98; War sie schuldig? R. 98; Nur ein Weib, R. 99; Gerechtigkeit, R. 00; Zwei Frauen, R. 01; Liebesquadrille, R. 01; Der Mahatma, Geschichte e. Offenbarung 01; Immer vernünftig, Die schwarze Messe, Nn. 03; Gwendolin, R. 04; Graf Garsebach, der Gardepanzerreiter, hum. R. 04; Der Weltkrieg, Deutsche Träume, R. 04; Credit, R., 1.—4. A. 08; Atherio, R. 08; Gefährl. Verbindgn, R. 09; Lebens-Erinnerungen 09.

Niemann, Ernst, ✓, Skizze, Verkehrswesen, Postverwalter. Crossen a. d. Mulde i. Sachs. (Börninghausen, Bez. Minden $^{18}{}_{5}$ 68.)

Niemann, Gustav, ✉, Mittelschullehrer. Magdeburg, Basedowstr. 11. (ebda $^{13}{}_{1}$ 75.) **V:** D. Mikroskop u. s. Benutzg 04; Grundriß d. Pflanzenanatomie auf physiolog. Grundlage 05; Präparationen f. d. naturgesch. Unterricht I 07, 2. A. 10, II 08; Etymolog. Erläuterg d. wichtigst. botan. Namen u. Fachausdrücke 08.

Niemann, Frl. Joh., Roman. Danzig-Langfuhr, Am Johannisberge 7. (Danzig $^{18}{}_{4}$ 44.) **V:** Kl. Studien, N. 77; Die Seelen d. Aristoteles, R. 86; 2. A. 89, Kehrseite der Medaille, R. 86; D. beiden Republiken, R. 87, 3. A. 01; Rübezahl, R. 88; Henriette, R. 90; Gestern und heute, R. 91; Gustave Randerslandt, R. 92; Die Gesch. e. Trennung, R. 94; Die Ulrichsquelle, R. 95; O Freiheit, Nn. 02: Die Nachtigall, R. 04; Ajax, R. 05. ()

Niemann, Joseph, (k), ✝, Schöne Lit., Kritik, Prof., GymnOberl. Münster. Westf., Wallg. 6a. (Nottuln $^{15}{}_{4}$ 67.)

Niemann, Karl, ⚲. Berlin W, Culmstr. 37. (Dessau $^{15}{}_{5}$ 54.) **V:** Zwein, O. 77; Gudrun, O. 82; Coeur As, R. 88; Eingeschlossen, Lsp. 94; Wie die Alten sungen, Lsp. 95.

Niemann, Walter Rud., Musikw., Kulturkritiker, Musik-Ref. d. „Leipz. Neuest. Nachrichten". Leipzig-Connewitz, Kochstr. 119. (Hamburg $^{10}{}_{10}$ 76.) **V:** Verschied. Nummern von H. Seemanns „Musikführern" 01—02; Über die abweichende Geltg der Ligaturen in der Mensuraltheorie der Zeit vor J. de Garlandia 02; Musik u. Musiker des 19. Jahrh., in 20 farb. Taf. dargestellt 05; Die Musik Skandinav. 06; D. Klavierbuch 07, 2. A. 10; Edvard Grieg (mit Gerh. Schjelderup) 08; D. Nordlandbuch 09. **Bearb:** A. Kullak, Ästhetik d. Klavierspiels, 4. A. 05; Ph. Em. Bach, Klavierschule 06; Blüthner u. Gretschel, Lehrbuch d. Pianofortebaus, 3. A. 08.

Niemeyer, Ernesto (Pf. Erny), ♅, ⚲, Roman, Nov., Essay, früh. Brasilian. Telegraphenamts-Chef. Braunschweig, Altewiekring 19b II. (Joinville, Brasilien $^{4}{}_{2}$ 63.) **V:** Teuton, Dchtg. 97; Natango,

R. 03; Lieder aus dem Palmenland 10; Solidor Altani, R. 10. *

Niemöller, Wilh., Stenographie, Lehr. u. Organist. Essen a. Ruhr, Gustavstr. 37. (Bochold b. Essen $^{6}/_{6}$ 61.) **B:** Neuer Lehrgang d. Gabelsbergerschen Stenogr.: Verkehrsschrift Ausg. A. 96, 10. u. 11. A. 07; Ausg. B. 96, 18.—19. A. 08, Ausg. C 97, 11.—12. A. 07; Redeschrift 97, 5. A. 04; Über den Unterr. in d. Stenographie 99: Lese- u. Diktierbuch zur Wiederholung u. Fortbildung in d. Gabelsbergerschen Stenogr. 00, 3. u. 4. A. 04; Worte u. Reden Kaiser Wilhelms II. in Gabelsb. Verkehrs- u. Redeschrift übtr. 07.

Nienkemper, Fritz, (L.), Politik, ✍, Zeitgskorresp. Berlin-Zehlendorf. (Neuenkirchen bei Rheine $^{12}/_{12}$ 47.) **B:** Wahlwegweiser 03; Unpolit. Zeitläufe, Haus u. Herd, 1. u. 2. A. 05. **Begr** u. **Red:** D. schwarze Blatt, Wochenschr. 77 bis 04. ()

Nier, Frl. Anna Frieda, Roman, Dresden, Reißigerstr. 28. (Wohlbach $^{10}/_{5}$ 71.) **B:** Je länger, je lieber 93; Aus Höhen u. Tiefen, G. 10.

Nies, Konr. (Pf. K. v. Alzey). Mill Valley, near San Francisco, California. (Alzey $^{17}/_{10}$ 62.) **B:** Funken, G. 91, 2. A. 01; Deutsche Gaben 98; Rosen im Schnee, Weihn.-Sp. 00, 2. A. 06; Im Zeichen der Freiheit 02; D. herrl. Drei, Festspiel 04; Aus westlichen Weiten 05. ()

Nieße, Frl. Charlotte (Ps. Lucian Bürger), ASV., Nov., ✍. Altona-Ottensen, Philosophenweg 14. (Burg a. F. $^{7}/_{6}$ 54.) **B:** Cajus Rungholt 86; Auf halbverwischten Spuren 88; Bilder und Skizz. aus Amerika 91; Aus dän. Zeit 92; 2. Reihe 94; Eine von den Jüngsten 93; Die Allerjüngste 94; Licht u. Schatten 95; Erika 96; Geschichten aus Holstein 96; Die braune Marenz 97; Auf d. Heide 98; Der Erbe 99; Vergangenheit 02; D. Klabunkerstraße 04; Revensdorfs Tochter u. a. Gesch. 05; Auf Sandberghof 06; Menschenfrühling 07; Sommerzeit 07; Reifezeit 08; Minette von Söhlenthal 09; Römische Pilger 10; Was Michel Schneidewind als Junge erlebte 10.

Niesert, Edmund, (L.), Ψ, Prof., Gymn.-ObLehr., Red. d. „Literarisch. Handweisers". Münster i. W., Neubrückenstr. 47. (Südinghausen $^{3}/_{7}$ 66.) **Bearb:** Faßbaenders lateinische Lese- u. Übungsbücher in 2. u. 3. Aufl. 00/07.

Nießen, Jos., (L.), ℞, Naturwiss., Sem.-Lehr. Kempen a. Rh. (Straeten, Kr. Heinsberg $^{27}/_{3}$ 64.) **B:** Naturgesch. Lebens- u. Charakterbilder 93 III, 3. A. 01; Heimatkundl. Anschauungsunterr. 94, 2. A. 00; Demeters Grundsätze b. Erziehg u. b. Unterrichts 95; V. J. Dewora, d. trierische Overberg 96; 670 Pflanzenetiketten 95, 7. A. 08; Leseb. f. Fortbildungsschulen 98, 2. A. 04; Z. Gesch. von Schlebusch 98; D. Hohenzollern i. Glanze d. Dichtg 99; D. Fortbildgsschule 99; Chronik v. Dünnwald 00; D. Weltbau u. s. Meister 01, 2. A. 05; Im Reiche d. Blumen 02, 2. A. 05; Blumen und Zierpflanzen 02; Kunsthandwerker i. Tierreich 02, 2. A. 07; Biologisches Herbar 04; F. M. Sailer 04; A. H. Niemeyer 05; D. Overberg 05; Pestalozzi 06; Am Meeresstrande 06; Maximilian I. 07; Bonifatius 07: D. Schlachten bei Kempen u. Crefeld 07; Zoocecidia et Cecidozoa (Gallensammlg mit Begleitwort) 07 ff.; Präparationen für Naturlehre 09; u. a. ()

Nießen-Deiters, Frau Leonore, ASV., Skizze, Nov., ✌. Lübeck, Lessingstr. 22. (Düsseldorf $^{20}/_{11}$ 79.) **B:** Leute mit u. ohne Frack 07; Mitmenschen 08.

Nießner, Alois, Politik, ♛, ✍, Kritik (☻, Theater, Musik), **Ue:** EFI, Chefred. d. „Rhein.-Westfäl. Ztg.". Essen-Relinghausen, Geitlingstr. 8. (Wien $^{17}/_{10}$ 78.) **B:** Im Sturm, Dr. (m. Hanns Otto) 03; Das Sturmjahr 1848 in Aachen 05; Rheinland u. Westfalen während der Sturmjahre 1848 u. 1849 06; Aachen in der Franzosenzeit 06; Zwanzig Jahre Franzosenherrschaft am Niederrhein (1794 bis 1814) 07; Die erste deutsche Ansiedlg in Amerika 08.

Nieten, Otto, deutsche Lit.♛, Dr. phil., GymObLehr. Duisburg. ($^{27}/_{9}$ 72.) **B:** Lessings religionsphilosophische Ansichten 96; Ch. D. Grabbe 02; Üb. Grabbes „Don Juan u. Faust" 06: Chr. D. Grabbe, sein Leben u. seine Werke 08. **H:** Grabbe's sämtl. Werke 08 VI.

Nietschmann, Herm. Otto (Ps. Armin Stein), Volksschr., Pfr. Halle a. S., An d. Moritzkirche 6. (Neutz $^{11}/_{1}$ 40.) **B:** Mstr. Gottfried 71, 3. A. 92; Mönch v. Berge 72. 2. A. 93; D. Leiermann u. sein Kind 73, 3. A. 07; Der alte Fritz u. s. Adjutant 77, 3. A. 08; Mich. Kirchner 78, 2. A. 98; L. Dorel 78, 2. A. 91; M. Luther u. Graf Erbach 79, 3. A. 97; Kath. v. Bora 79, 4. A. 97; A. H. Franke 80, 3. A. 94; Salzgraf v. Halle 80, 3. A. 06; Editha 81, 2. A. 96; In d. Dämmerstunde 81, 2. A. 99; G. F. Händel 82 II; Königin Luise 83, 5. A. 04; Stella 83; Kaiser u. Kurfürst 85, 2. A. 06; D. Gr. Kurfürst 86 II; D. Buch von Dr. Luther 88, 2. A. 03; Gellert 91, 2. A. 01; P. Gerhardt 97; Buch vom Magister Melanchthon 97; Aus allerlei Tonart 98; Gutenberg 99; Samuel Urlsperger 98; Joh. Friedr. Oberlin 99; Aus m. Bildermappe 00; Th. Münzer 01; Dr. Martinus u. Jgfr. Käthe 91; Gesch. d. Stadt Halle a. S. 01; Fußspuren b. Höchsten 02; Arnold Strahl,

ein Schülerleben 03; An der Saale hellem Strande, althalliſche Erzn. 05; Der Kirchenfürſt u. ſein Günſtling 06; Vom Markt des Lebens 06; Georg Händel u. ſein großer Sohn 09; u. v. a. ()

Nievenstern, Maria v., ſ. Scala, M. v.

Nigg, Fräul. Marianne, ✠, Hrsgin v. „Frauen-Werke", Lehrerin. Kornеuburg. (Großſiedlersdorf, N.-Ö. $^{5}_{6}$ 43.) **B:** Jubiläumsalmanach, G. 88; Biogr. d. öſterr. Schriftſtell. u. Dichterinnen 93; Öſtr. Handarbeit 94; L. Chimani 95; Blütenleſe aus den in Chicago präm. Dichtern u. Schriftſtellerinnen 98; Z. Gedächtnis an d. Minneſänger u. Dichter Ritter Ulrich v. Lichtenſtein zu ſeinem 700. Geburtsjahre 99; Streublumen, Erz. u. G. 00; Trient d. lieblte südl. Stadt der † Kaiſerin Friedrich 01; Blumenreigen, G. 02. ()

Nigali, Arn., Muſik♛, Kritik, gew. Red. der „Schweiz. Muſik-Zeitung", Fürſprech. Zürich, Waffenplatzſtr. 74. (Aarburg $^{20}_{12}$ 43.) **B:** R. Schumann 79; Chopin 79; F. Schubert 79; F. Bordoni-Haſſe 80; G. E. Mara 81; N. Paganini 82; J. Haydn 82; G. Meyerbeer 84; Schweiz. Muſikgeſ. 86; F. Dräſeke 87; Th. Kirchner 87; F. Schubert 88; Geſch. des Eidgen. Sänger Vereins 1842—92; C. Löwe 97; A. Jensen 99; Geſch. d. Schweiz. Muſikgeſ. 06.

Nikel, Joh., (k.), †, D., o. UProf. Breslau, Förſterſtr. 12. (Sohrau i. Ob.-Schl. $^{18}_{10}$ 63.) **B:** Lehre d. A. T. über d. Cherubim und Seraphim 99; Soz. Geſetzgebg d. Deutſch. Reiches im verfloſſ. Jahrzehnt (1881/91) 91, 2. A. 93; Sozialpolitik u. ſoz. Bewegungen im Altert. 92; D. Monotheismus Israels in d. vorexil. Zeit 93; Allg. Kulturgeſch. 95, 2. A. 06; Herodot u. d. Keilſchriftforſchg 96; D. Wiederherſtellg des jüd. Gemeinweſens nach d. babylon. Exil 00; D. Reichsgeſetze üb. d. Kranken-, Unfall- u. Invalidenverſicherung 00, 2. A. 04; Geneſis u. Keilſchriftforſchg 03; Z. Verſtändigung über Bibel u. Babel 03; Das A. T. u. d. vergl. Religionsgeſch. 07; Alte u. neue Angriffe auf das A. T. 08; D. Urſprung d. altteſtſl. Gottesglaubens 08; D. Glaubwürdigkeit des A. T. im Lichte d. Inſpirationslehre u. der Literarkritik 08; Die bibliſche Urgeſchichte 09; Moſes u. ſein Werk 09; Geſch. Israels von Joſua bis Chriſtus 10.

Nilas, E., ſ. Schulz, Gabriele.

Nippold, Friedr., †, D., Dr. phil., o. UProf. a. D. Ober-Urſel, RB. Wiesbaden. (Emmerich $^{15}_{9}$ 38.) **B:** Handb. d. neueſten Kirchengeſch., 3. A. 80/03 V; Der Entwicklungsgang des Lebens Jeſu 95, n. A. 01; D. deutſche Chriſtuslied d. 19. Jahrh. 03; u. v. a. ()

?Nippold, Otfried, Rechtswiſſenſchaft, Ethnographie, Dr. jur., Prof., UDoz. Bern, Sulgenauweg 22. (Wiesbaden $^{21}_{5}$ 64.) **B:** Wanderan durch Javan 93; D. völkerrechtliche Vertrag 94; Die Entwicklg Japans in den letzten 50 Jahren 04; Ein Blick in das europafreie Japan 05; Die Fortbildung des Verfahrens in völkerrechtl. Streitigkeiten 07; D. zweite Haager Friedenskonferenz 08.

Nippoldt, Alfred, Naturw., Dr. phil., Mitgl. d. Meteorol. Inſt. Berlin. Potsdam, Zimmerſtr. 13. (Frankfurt a. M. $^{2}_{7}$ 74.) **B:** Erdmagnetismus, Erdſtrom, Polarlicht 03. **Mith:** Müller-Pouillet, Lehrb. d. Phyſik, 10. A. ()

Nippoldt, Frau Marie, geb. Böhler, ASB., ✠. Potsdam, Zimmerſtr. 13. (Frankfurt a. M. $^{22}_{6}$ 81.) **B:** Geſangung 04. ()

Nirrnheim, Hans, ♛, Dr. phil., wiſſ. Aſſiſtent im Staatsarchiv, Red. d. „Zeitſchrift des Vereins für Hamburg. Geſch.". Hamburg, Papenhuderſtr. 38. (ebda $^{29}_{7}$ 65.) **B:** Hamburg u. Oſtfriesland in d. erſten Hälfte d. 15. Jahrh. 90; Hinrich Murmeſter, e. hamburg. Bürgermeiſter in der hanſ. Blütezeit 08. **H:** D. Handlungsbuch Vickos von Geldersen 95.

?Nisius, Joh. Bapt., (k.), Exegeſe, Dr. theol. et phil., o. HonUProf. Innsbruck, SJ. Wien I, Steindlg. 6. (Trier $^{26}_{5}$ 53.) **B:** Commentarii in Evang. 92: Marienpredigten 04. **Mith:** Kirchl. Handlexik. I 07.

Nissen, Adolf (Niſſen-Stinde), Reiſeſchriften, plattdeutſche u. germaniſt. Artikel, Nov. Berlin W 15, Hohenzollerndamm 2. (Gottesgabe, Holſtein $^{21}_{7}$ 71.)

Nissen, Gregers, Reiſelit., Lehrer. Altona, Schl.-Holſt., Fiſchers Allee 52. (Soholm, Kr. Tondern $^{3}_{5}$ 67.) **B:** Nordweſtdeutſchl. u. Dänemark 91 II, 3. A. 98; Weſt-Deutſchland 05; Süd-Deutſchland u. Alpengebiet 06; Mitteldeutſchland 08; Oſtholſtein 08; 150 Ausflüge in die Umgeg. v. Hamburg u. i. d. Lüneb. Heide 08; Oſtdeutſchland 10.

Nissen, Heinr., alte ♛, Dr. phil., o. UProf., GRegR. Bonn, Colmantſtr. 35. (Hadersleben $^{3}_{4}$ 39.) **B:** Ital. Landeskde I 84, II 02; Orientation, Studien z. Geſch. d. Religion 06 f. II; u. m. a. ()

Nissen, Walther, Nov. Berlin-Wilmersdorf, Güntzelſtr. 3. (Breslau $^{23}_{2}$ 78.) **B:** D. verzauberte Philiſter 05. *

Nissen-Meyer, Carl, ✠, Oberſtleutnant a. D. Friedenau, Bismarckſtr. 1. (Marienwerder $^{22}_{8}$ 53.) **B:** Aus dem Lande der Unzufriedenen, Gedanken üb. Volk, Heer u. Syſtem 07.

Nissen-Stinde, ſ. Niſſen, Adolf.

Nithack-Stahn, Walther, ♂, ✠, Paſtor. Berlin W, Achenbachſtr. 18. (ebda $^{23}_{10}$ 66.) **B:** Brutus, Tr. 92; Deutſche Weihnacht, ein deutſch. Spiel 96, 3. A. 08; Die Chriſten, Sch. 97, 5. u. 6. A. 09; J. Böhme,

V.=Sch. 98; Der Prozeß d. röm. Kirche gegen Galileo Galilei 02; Über das Leben nach dem Tode 04, 2. A. 07; Denifles „Luther" 04; Luther in Oppenheim 04, 2. A. 08; Schillerpredigt 05; Der Mittler, R. 06, 4. A. 08; D. apostol. Glaubensbekenntnis in Predigten 08; Zwei Frauen, R. 10.

Nitsch, Harry (Ps. Heinz Hesdin), PA., ACV., hum. Romane u. Erz., Redakt. d. „Int. Hotel-Industrie". Dresden-A., Franklinstr. 38. (Erfurt $^{1}/_{3}$ 67.) **V:** Junge Liebe 96; Schelmenlieder 98; Dummheiten 01; Vom Piccolo zum Millionär 02; D. erste Zank 02; Humoresken 02; Das Mauseschwänzchen 02; Der Nebenbuhler 02; Eufrosine Lämmerschwanz 03; Der Kellnerapostel 03, 04; Trolls Brautschau 03; Die Ladnerin 04; Die roten Schuhe 04; Ungleiche Welten 10.

Nitzsche, Artur, Politik, 🖃, ⚓, Dr. jur., Red. an der „Straßburger Post". Straßburg i. E., Zornstaden 15 pt. (Hettstedt $^{27}/_{9}$ 81.)

Nix, P. Herm. Jos., (k.), ✝, ♛, SJ. Coblenz a. Rh., Brüderhaus. (Aachen $^{13}/_{1}$ 41.) **V:** SS. Cordi Jesu cur sint addicti Soc. Jesu Filii 85, 2. A. 86; Notiones theologicae de cultu SS. Cordis 85, 2. A. 86; Exercitia spiritualia S. P. Ignatii, Versio literalis P. Roothaan 86; Cultus SS. Cordis Jesu 89, 3. A. 05; Der heil. Joseph, 4. A. 93; Wiedersehen im Jenseits, 4. A. 08; Die schönste Tugend, 6. A. 09; D. Verehrung b. hl. Herzens Jesu 08. **H:** Dosenbach, Besuche d. heil. Altarsakram. 87, 4. A. 08; D. Allerseelen-Monat 76, 4. A. 94; Arnold, Nachahmg d. hl. Herzens Jesu 90, 8. A. 07; D. hl. Aloysius Gonzaga, 18. A. 04.

Noack, Ernst (Ps. Ernst Neumann), ⁂, Bürgerschl.-Lehrer. Leipzig-Gohlis, Landsbergerstr. 1 II l. (Giebichenstein b. Halle $^{13}/_{8}$ 70.) **V:** Heilg d. Nervosität d. ch. intellig. Leibeszucht u. rationelle Lebenshaltg 01, 10. A. 03; Lungengymnastik u. Atmungskunst im Schulturnen, 1. u. 2. A. 04.

Noack, Ferd., Archäologie, Dr. phil., o. UP. Tübingen. ($^{31}/_{12}$ 65.) **V:** Die Geburt Christi in der bild. Kunst 93; Homerische Paläste 03; Ovalhaus u. Palast in Kreta 08; Die Mauern Athens 08; Die Baukunst des Altertums 10.

Noack, Friedr. (Ps. Dr. F. Idus), ♛, 𝒻, Satire, Dr. phil., Realsch.-Lehr. a. D., Vertreter der „Köln. Ztg.". Rom, via Nazionale 13. (Gießen $^{20}/_{4}$ 58.) **V:** Hardenberg u. das Geh.-Kabin. Friedr. Wilh. III. 81; Quitten, Hum. 83; Sebast. Brandts Neues Narrenschiff 86, 2. A. 90; Italien. Skizzenbuch 99 II: Deutsch. Leben in Rom 1700—1900 07; D. röm. Campagna 10. **Ue:** Die Erziehg Viktor Emanuels III. 02; Italien. Patrioten 02.

Nocht, Bernh., 𝒻, Dr. med., Prof., MedR., Dir. d. Instituts f. Schiffs- u. Tropenkrankhtn. Hamburg 36, Stadthaus, Neuerwall (Medizinalamt). **V:** Tropenhygiene 08.

Noder, A. (Ps. A. De Nora), ♅, Dr. München, Arcisstr. 6 I. (ebda $^{29}/_{7}$ 64.) **V:** Stürmisches Blut, 100 Gedi. 05; Sentitive Novo. 05; Totentanz, Nn. 06; Ruhloses Herz, G. 07; Marx Bierjung, aus d. Leben e. Penälers 08; Nazi Semmelbachers Hochzeitsreise, humor. Erz. 10.

Noël, Frl. A., ACV., Nov. Wien I, Kölnerhofg. 1. (ebda $^{16}/_{10}$ 60.) **V:** Klein. Volk, Kindergesch. für Erwachsene 91; Fenella, Gegenüber, D. Augen d. Mutter, Nn. 00; Didiers Braut, N. 00; Orgelpfeifen 01; Aus Laune 03; Freundinnen, Im Lichtmeer 04; Fesseln 04; D. Carreaudame 09. **Mit V:** Wiener Kinder 95.

Nogat, Mechthildis v. der, s. Schneider, Ida.

Noghe, Karl (Ps. F. Ferriani), Psychologie, Hygiene, Red. der „Thalysia". Leipzig, Poniatowskystr. 1. (Leibicz, Ung. $^{4}/_{3}$ 79.) **V:** D. Charakter im Spiegel d. Handschrift 06: Ob sie zueinander passen? 10; In jedes Menschen Gesichte steht seine Geschichte 10.

Nohaschek, Carl, Red. d. „Mainz. Anz.". Wiesbaden, Knaus 2. (Mainz $^{27}/_{7}$ 54.) **V:** Winapoh, O.; La Biondella, O.; Die Teufelsmühle, Spiel-O.; Cartouche, Spiel-O. (m. Carl Laufs); D. drollige Florian, Lsp.; Chilina, N.

Nohl, Herm., klass. Ψ, lat. Lit., Dr. phil., GP. Berlin C, Klosterstr. 74. (Strombach $^{17}/_{1}$ 50.) **V:** Index Vitruvianus 76; Ciceronis orationes selectae 84/91; Schülerkommentare zu Ciceros Reden 95/09 X; Rede f. Archias 04; Rede f. Milo erkl. 07; 4. Verrine erkl. 08.

Nohl, Herm., jun., ⁂, Ästhetik, Dr. phil., UDoz. Jena, Stoystr. 3. (Berlin $^{7}/_{10}$ 79.) **V:** Sokrates u. die Ethik 04; D. Weltanschaugn der Malerei 08. **H:** Herder, Auswahl mit Einleitg 05; Hegels theolog. Jugendschriften 06.

Nohle, Carl, 🅱, ⁂, Dr. phil., Prof., ObLehr. Berlin W, Corneliusstr. 4a. (Lübeck $^{4}/_{5}$ 56.) **V:** Staatslehre Platos 80; Gesch. d. deutsch. Schulwes. 96; Platons Politeia 98; Goethes Faust, Schulausg. 00.

Noeldechen, Wilh., Dr. med., SanR. Naumburg a. S. (Wolmirstedt $^{11}/_{5}$ 39.) **V:** Jugendschr. u. a. ( )

Nöldeke, Otto, Praktische ✝, Pastor. Höckelheim b. Northeim. (Wiedensahl $^{5}/_{12}$ 67.) **V:** Die kirchl. Beerdigung b. Selbstmörder 03; Wilhelm Busch, Biogr. (m. H. u. A. Nöldeke) 10.

Nöldeke, Theod., Oriental., Dr. phil., o. UP. a. D. Straßburg i. E., Kalbsg. 16. (Harburg $^{2}{}_{3}$ 36.) B: Gesch. d. Korans 60; Mundart der Mandäer 62; Geb. d. Urwa 63; Kenntnis d. Poesie der alten Araber 64; Einige samaritanisch arab. Schriften, d. hebr. Sprache betr. 62; Leben Mohammeds 63; Die Amalekiter 64; Alttestam. Lit. 68; Gramm. der neuſyr. Sprache 68; Untersuchgn z. Kritik d. A. Test. 69; Inschriften d. Königs Mesa von Moab 70; Mandäiſche Gramm. 76; Kurzgef. ſyriſche Gramm. 80, 2. A. 98; D. ſemit. Sprachen 87, 2. A. 99; Aufſätze zur perſ. Geſch. 87; D. ghaſſaniſchen Fürſten 87; Perſ. Stud. 88, 92; Beiträge zur Geſch. d. Alexanderromans 90; Oriental. Skizzen 92; Das iran. Nationalepos 96; Zur Grammatik des klaſſ. Arabiſch 96; Beiträge zur ſemit. Sprachwiſſenſchaft 04. **Ue:** u. Komment.: Tabari, Geſch. d. Perſer u. Araber z. Z. d. Saſſaniden 79; Guidi's ſyr. Chronik 93; Fünf Moallakat 99/01.

Noller, Guſt. Adolf (Pſ. G. A. Friedlieb), belehr. Proſa u. Lehrged., Stadtm. Pforzheim, Jahnſtr. 5. (ebda $^{27}{}_{11}$ 42.) B: D. Geſetz v. d. Erhaltg der Subſtanzintelligenz 08; Vervollkommnung, Volksphiloſophie in Verſen 08.

Nolopp, Peter, ſ. Wölfert, Otto.

Nölting, Frl. Bertha (Pſ. E. Heldt), Nov., ♪, ♉, ♌, **Ue:** E. Riga, Puſchkin-Boulevard 6, Ou. 13. (Hamburg $^{11}{}_{1}$ 48.) B: Ewige Liebe, E., 2. A. 81; Verwehte Spuren, E. 84; Zurück ins Leben 88; Üb. Schiller, „Die äſthet. Erziehung d. Menſchen" 05. ( )

Nonnemann, Friedr., ASV., BP., VB., Kult. ☆, ✝. Groß-Lichterfelde, Mittelſtr. 8b. (Waltershauſen b. Nakel $^{26}{}_{1}$ 57.) B: Elſa 87; 1000 Jahre deutſche Kulturgeſch. 90; Die Völkerwanderung u. die Kultur ihrer Zeit 90; Kurze Antworten auf brennende Fragen 90; Mod. Laiengedank. üb. Religion u. Verwandtes 92; Chriſtent. Ende 98, 2. A. 05; D. Gebet 05; Neues Werden, Neues Glauben, Heiligland 06; Jeſus der Chriſtus 07.

Noorden, Elly v., geb. Ebers, Roman, SanR.-Gattin. Homburg vor der Höhe, Parkſtr. 4. (Leipzig $^{2}{}_{2}$ 74.) B: Recht ob. Pflicht 07. *

Noorden, Karl v., ♂, Dr. med., o. UP. Wien* (Bonn $^{13}{}_{9}$ 58.) B: Üb. Albuminurie b. geſund. Menſch. 86; Beiträge zur Lehre v. Stoffwechſel d. geſ. u. kranken Menſch. 92/95 III; Grundriß e. Methodik d. Stoffwechſeluntersuchgn 92; Lehrb. d. Pathol. d. Stoffwechſels 93; Zuckerkrankh. u. i. Behandlg 95, 5. A. 10; D. Bleichſucht 97; D. Fettſucht 00, 2. A. 10; Abhandlgn üb. Path. u. Ther. d. Stoffwechſels 01/09 VIII; The pathological chemistry of Diabetes and its treatment 05, 2. A. 07; Handbuch d. Path. des Stoffwechſ. I 06, II 07.

Nordau, Max, Kult. ☆, ✆, Roman, Dr. med., Arzt. Paris, 8 rue Henner. (Budapeſt $^{29}{}_{7}$ 49.) B: Aus d. wahr. Milliardenlande, 2. A. 81 II; Paris n. d. 3. Republik, 4. A. 90; Seifenblaſen; Krieg d. Millionen, Dr. 82, 2. A. 04; Die neuen Journaliſten, Lſp. (m. F. Groß); Paradoxe, 8. A. 03; D. konventionellen Lügen d. Kulturmenſchheit 83, 61. T. 10; Ausgew. Pariſer Briefe, 2. A. 87; V. Kreml z. Alhambra, 3. A. 88 II; Krankh. d. Jahrh., R., 6. A. 02 II; Gefühlskomödie, R., 4. Tauſ. 07; Seelenanalyſen, N., 14. Tauſ. 04; Entartung, 3. A. 96 II; D. Recht zu lieben, Dr., 2. A. 93; D. Kugel, Dr., 2. A. 94; Drohnenſchlacht, R. 97 II, 2. A. 03; Dr. Kohn, Dr. 98, 3. A. 02; Zeitgenöſſ. Franzoſen 01; D. Zionismus 02; Morganatiſch, R. 04, Volksausg. (u. d. T.: Zur linken Hand) 08; Mahâ-Rôg, R. 04; Von Kunſt u. Künſtlern 05; D. Sinn der Geſchichte 09; Märchen 10.

Nordegg, L. v., ſ. Wilke, Adolf v.

Norden, A., ſ. Hinnius, Anna.

Norden, Ed., klaſſ. Ψ, Dr. phil., o. UP., GReg R. Groß-Lichterfelde, Carlſtr. 26. (Emden $^{21}{}_{9}$ 68.) B: In Varronis saturas Menippeas observationes 91; Beitr. z. Gesch. der griech. Philoſophie 92; Die antike Kunſtproſa v. 6. Jh. v. Chr. bis in die Zeit der Renaiſſance 98 II, Neudruck mit Nachträgen 09; P. Vergilius Maro, Aeneis, Buch VI 03; D. lat. Lit. in ihrem Übergang v. Altertum z. MA. 06. **MitH u. MitV:** Einleitg in die Altertumsw. I 10.

Norden, Erich, ſ. Eitner, Martha.

Norden, M. W., ſ. Wittenberg, Max.

Nordenfels, ſ. Felſing, Otto.

? Nordenholz, A., Nationalökonomie u. Soziologie, Dr. jur., MitHrsg. d. Arch. f. Raſſen- u. Geſellſch.-Biologie. München, Prinzregentenſtr. (Buenos Aires $^{1}{}_{2}$ 62.) B: Allg. Theorie d. geſellſch. Produktion 01.

Nordhausen, Rich. (Pſ. Caliban), BP., ♂, ✉, polit. Satire, Roman, Epos. Berlin W, Gleditſchſtr. 6. (ebda $^{31}{}_{1}$ 68.) B: Bismarckhetze 90; Gib uns Brot, Kaiſer! 91, 11. Tauſ. 92; Ehe denn die Schlacht beginnt 92, 4. Tauſ. 94; Joß Fritz d. Landſtreicher, E. 92, 3. Tauſ. 93; Veſtigia Leonis, E. 93, 5. A. 06; Urias Weib, N. 95, 6. A. 96; Die rote Tinktur, R. 95, 22. Tauſ. 08; Sonnenwende, E. 95, 3. Tauſ. 96; Deutſche Lieder 96; Das Geſpenſt, N. 96, 13. Tauſ. 07; Was war es? R. 98; Klärе Berndt, N. 99; Zwiſchen Vierzehn u. Achtzehn 09. **H:** Ars amandi, zehn Bücher der Liebe; Sport u. Körperpflege.

Nordheim, H., ſ. Menſch, Herm.

Nordmann, Richard, ſ. Langkammer, Marx.

Nörenberg, Frl. Marie (Pſ. M. Proßnitz u. M. Nörenberg-Proßnitz), Roman, Nov., Bibliotheksaſſiſtentin. Berlin-Friedenau, Knausſtr. 12 III. (Rittergut Proßnitz a. Rügen 29_4 72.) B: Funken unter d. Aſche, R. 06.

Noris, Dr. v., ſ. Gebhardt, Ferd.

Noris, Ferd. v., ſ. Gebhardt, Ferd.

Normann, F. H., ſ. Hanſen, Fritz.

Normann, H., ſ. Menſch, Herm.

Norrenberg, Heinr., ⊟, Pharmazie u. ⚗. Siegen i. W., Marburgertor. (Bochum 29_5 76.) H: Fehrs Nation. Methode d. Likörfabrik. 07; Pultkalender f. Drogiſten 07—10.

Nörrenberg, Conſtantin, deutſche Ψ, Bibliothekweſen, Dr. phil., Stadtbibliothekar. Düſſeldorf-Grafenberg. (Dormagen $25|_8$ 62.) B: Stud. zu d. niederrhein. Mundart. 84; D. Volksbibl. 95; Bücher- u. Leſehalle 96; Die Bücherhallenbewegung im Jahre 1897/98.

Norrmann, Tagetes, ſ. Loeſche, Naëma.

Norz, André (Pſ. René d'Abaisse, Horſt von Wellen), WB., Reiſeſchriften, ♆, ⁄, ⍾, ☕, ✈, Hrsg. d. Riviera-Correſpondenz u. d. „Journal de Nice-Cimiez", Begründer d. „Illuſtr. Adria-Ztg.". Nizza, 17 av. de la gare. (Innsbruck $4|_6$ 60.) B: Aus Herzensgrund, G. 82; Stubai, Tal u. Gebirg, Land u. Leute 94; Nizza, Kurſtadt u. Leben, Gegend u. Leute 95, 10. A. 07; Les Beautés du Pays d'Azur 96; Perles et Diamants, Monte-Carlo-Souvenir 98; Nice la Belle 99; Fleurs de Nice, Frauen-Typen aus d. Süden; Nice la nuit, Kurſtadt-Geheimniſſe 00; Am Meeresſtrande, Träumereien in Proſa u. Verſen 01; Über Hotelinduſtrie in den Alpen 03; Milano-elegante; Tyrol in St. Louis World's Fair 04; T rol: Art chat, Thomas Riss and his works, The „Brenner" 05; Neueſter Führer durch Nizza 06; About Children's Education 07; Üb. d. Erziehg der Kinder 07; Nice-Excursions-Indicateur 09.

Noesgen, Karl Friedr., ✝, ♔, o. UP. a. D., KonſiſtR. Roſtock, Friedr. Franz-Str. 84. (Halberſtadt $31|_3$ 35.) B: Chriſtus d. Menſchen- u. Gottesſohn 69; Komment. z. Apoſtelgeſch. 82; D. Evangelien n. Matth., Mark. u. Luk. ausgelegt (Kurzgef. Komm. N. T. I) 85, 2. A. 97; Geſch. d. neuteſtamentl. Offenbarung 91 u. 93 II; Symbolik u. konfeſſionelle Prinzipienlehre 97; Geſch. d. Lehre vom hl. Geiſt 99; Schriftbeweis der evangeliſch. Rechtfertigungslehre 02; Das Eigenartige des Chriſtentums als Religion 02; Weſen u. Wirken des heil. Geiſtes 05 u. 07 II; Der Text des N. T. 05; Der einzig Reine unter den Unreinen 08; Paulus der Apoſtel der Heiden 08; Die lutheriſche Lehre von der Inſpiration nach ihrer urſprüngl. Geſtalt, ihrer Eigentümlichkeit u. Haltbarkeit 09.

Noſtitz-Rieneck, P. Robert d., ♔, Kult. ♔, ⁂, SJ. Feldkirch, Vorarlb. (Prag $18|_3$ 56.) B: Kard. Schwarzenberg 87; Problem d. Kultur 88; Eine Epiſode aus dem Leben des Grafen Leo Thun 94; Textkritiſches z. Inveſtiturprivileg Calixtus' II. 94; Vom Tode d. Kaiſers Julian 07.

Nöthe, Heinrich, ♔, Dr. phil., Prof., Oberlehr. am Kgl. Domgymn. Magdeburg-B., Bleckenburgſtr. 1a. (Soeſt $21|_8$ 57.) B: De pugna Marathonia 81; D. bel. Bund 89; D. Kriegsdienſt der bel. Bündner 90; D. Druſusfeſte Aliſo 07.

Nöthig, Theob., ⁄, ♅, Leutn. a. D. Greveſmühlen i. Meckl. (Weißholz i. Schl. $25|_6$ 41.) B: Lichter u. Schatten, G., 4. A. 89.

Nöthling, Ernſt, △, Prof., Kgl. Baugewerkſch.-ObLehrer. Hildesheim, Sedanſtr. 24. (Erfurt 15_9 49.) B: Formenlehre d. Baukunſt 82, 2. A. 84; Schutz unſ. Wohnhäuſer geg. Feuchtigkeit 85; Eisketler, Eishäuſer u. Eisſchränke, 5. A. 96. H: Siddons Kunſt d. Schleifens, Färbens uſw. d. Metalle, d. Steine, Horns uſw., 5. A. 97; Reinells prakt. Vorſchrift. f. Maurer, Tüncher uſw., 3. A. 98; Jeep, Der Aſphalt, 2. A. 99; Tormin, D. Bauratgeber, 4. A. 03; Bauſtofflehre 04; Tormin, Kalk, Zement u. Gips, 4. A. 05.

Novák, Arne (Ernſt), Germaniſtik u. tſchech. Lit. ♔, Dr. phil., UDoz. (tſchech. Univ.). Prag, Nerudag. 253/III. (Leitomiſchl $2|_3$ 80.) B: Menzel, Boerne, Heine u. d. jungdeutſche Kritik (tſchech.) 06; Tſchechiſche Lit. d. Gegenw. 07, 2. A. 10.

Novák, Robert, klaſſ. Ψ, Dr. phil., UP. Prag, Kreuzherreng. 71 I. (Lebetſch $1|_{10}$ 53.) B: Cicero, in Catilinam or. IV 85, 4. A. 08; Sallust., Jugurtha 88, 2. A. 04; Cicero, pro Rosc. Am., de imp. Cn. Pomp., p. Archia 88, 3. A. 05; Tac., Germ., Agr., Dial. 89, 2. A. 02; Cicero, Cato et Laelius 89, 2. A. 99; Tacitus, Ann. I.—III. 90; Livius, lib. I. et II. 90; Sallust., Catilina 91; Livius, lib. XXI. et XXII. 91; Cicero, p. Mil., Lig., Deiot. 92, 2. A. 02; Tacitus, Hist. lib. I. et II. 92; Gramm., krit. u. ler. Beobachtungen zu Vell. Paterc. 92 (tſchech. m. lat. Auszuge); Caesar, Bellum civ. 93, 2. A. 04; Cicero, p. Mur., Sull. 94; Gramm.-krit. Stud. zu Livius 94 (tſchech. mit lat. Ausz.): Curae Ammianeae 96; Observ. in script. hist. Aug. 96; Analecta Tacitea 97; Spicilegium Curtianum 99; Cicero, Divin. in Caec., in Verr. lib. IV 00; In paneg. Lat. studia gramm. et crit. 01; Quaest. Apul. 04.

Nover, Jakob, Sagenforſchg, Dr. phil., Prof., GOb Lehrer a. D. Mainz, Kaiſer

Friedrich-Str. 25. (Offenbach $^{22}|_{5}$ 45.) **B:** Bedeutung u. Nachwirkung german. Mythol. f. d. Schule 80; Ursprung u. älteste Gestalt der Nibelungensage 80; Nordgerm. Götter- u. Heldensagen 84, 5. A. 10; Bilder v. Niederrhein 82; Vater Rhein in Sage u. Dichtung, D. 82; Mainz 85; Götterdämmerung 87; Wilh. Tell in Poesie u. Wirklichkeit 87; R. Wagner u. die deutsche Sage 89; Bühnenfestspiele in Bayreuth 89; Rheinfahrt v. Mainz bis Köln 90; Deutsche Volkssagen 90; E. M. Arndt 91; D. Tiersage 93; D. Faustsage u. ihre poet. Gestaltung 94; Deutsche Sagen in ihrer Entstehung, Fortbildung u. poet. Gestaltung 95 f. II; Das alte u. das neue Worms 95; H. Sachs 95; Die Tannhäusersage u. ihre poet. Gestaltung 97; Wilh. Tell u. d. Freiheitskämpfe d. Schweiz 99; D. Lohengrinsage 99; Herman der Cherusker 00; Karl d. Gr. u. seine Paladine 00; Maximilian d. letzte deutsche Ritter 00; Gutenberg u. die Bedeutg der Buchdruckerkunst 00; D. Mythus von d. Götterdämmerg, seine ethische u. pädagog. Bedeutung 02; Jordans „Nibelunge" (Sigfridsage) 06; Germanische Volkssagen 07; D. große Rätsel, R. 10.

Nowack, Alfons, (k.), Provinzial♁. Lit.-♁, GymnProf. Neustadt, ObSchl. (Groß-Strehlitz $^{8}|_{8}$ 68.) **B:** Gesch. d. Stadtpfarrkirche ad SS. Philippum et Jacobum in Sohrau O/S. 00; D. Reichsgrafen Colonna, Freiherrn von Fels auf Groß-Strehlitz, Tost u. Tworog 02; Lubowitzer Tagebuchblätter Joseph v. Eichendorffs 07; Fahrten u. Wandergn der Frhrn. Joseph u. Wilhelm v. Eichendorff 07; Joseph u. Luise v. Eichendorffs letzte Lebenstage 07; Luise Freifrau v. Eichendorff 08; Studien zur Gesch. d. Neustädter Gegend I 10.

Nowack, Hans, ✠. Berlin-Lankwitz, Beethovenstr. 27. **B:** Jugend, G. 08. ()

Nowack, Hugo, ℙ, SemLehr. a. D. Danzig-Langfuhr, Friedensteg 3. (Brieg i. Schl. $^{31}|_{12}$ 40.) **B:** Unterricht i. Deutschen 79, 10. A. 09; Sprachstoffe f. d. Volksschul. 84, 14. A. 06; Wandfibel in Druckschrift 85, 5. A. 08; Geogr. 86, 12. A. 08; Evang. Religs.-Unterr. in d. Volksschul. 86, 4. A. 01; Deutsche Sprachlehre u. Rechtschreibg 87, 13. A. 09; Religionsbüchl. f. d. Kinder d. Unterstufe 88, 7. A. 10; Unterr. in d. Realien I Geogr. 90, 6. A. 09; Wandfibel in Schreibschr. 96, 4. A. 08; Meth. Anleitg z. Schreib- u. Leseunt. 95, 5. A. 08.

Nowack, Wilh., D., ✝, o. UProf. Straßburg i. Els., Thomasg. 3. (Berlin $^{3}|_{3}$ 50.) **B:** Hieronymus u. die alttestamentl. Textkritik 75; Assyr.-babyl. Keilinschriften u. d. Alte Testament 78; Komment. zu Hosea 80; Kommentar zu den Sprüchen (Berthau) u. zum Prediger (Hitzig) neu bearbeit. 83; Kommentar zu den Psalmen (Hupfeld) 87/88 II; Lehrb. d. hebr. Archäologie 93 II; Kommentar zu d. kleinen Propheten 97, 2. A. 03; D. soz. Probleme in Israel 92; D. Entstehg d. israelit. Religion, 2. A. 96; Kommentar z. Buche der Richter u. Ruth 00; Komment. z. d. Büch. Samuelis 02; Die Zukunftsweissagungen Israels in d. assyr. Zeit 02; Textausg. d. kleinen Proph. 05; Amos u. Hosea 08.

Nowak, Karl Friedr., ✠, Essay. Berlin W, Güntzelstr. 35. (Wien $^{1}|_{1}$ 82.) **B:** Romant. Fahrt, G. 08; Girardi 08; Sanssouci (Stätten d. Kultur) 08.

Nübling, Eugen, Verfassungs♁, Handels- u. Gewerbe♁, Dr. phil., Landtagsabg. Schloß Neusteußlingen, Post Hütten, Württemb. (Ulm $^{28}|_{5}$ 56.) **B:** Ulms Baumwollweberei i. MA. 90; Ulms Handel u. Gewerbe im MA. 92/95, 2. Ausg. 99 f.; Judengemeinden d. MA. 96; Das Schustergewerbe in Württ. 95; Das Ledergewerbe in Württ. 95; Der Leinwand-Wanderhandel der Rauhen Alb 98; Die Handelswege des MA. 01; Ulms Handel im MA. 00; Aktenmäß. Darstellg d. Ulmer Wallniederlegung 02; Ulm unter Kaiser Karl IV. 02; Zur Währungsgesch. des Merkantilzeitalters 03; Der Kaufmann u. die Währungsfrage 04; D. Reichsstadt Ulm am Ausgange des MA. 07 II; Hartgeld oder Papier? 07; Zur Gesch. der Frauenfrage 07; Zehn Jahre Währungs- u. Wirtschaftsgeschichte (1891—1900) 08.

Nuél, M., s. Schnitzer, Manuel.

Nußbaum, H. Chr., Hygiene, Prof., THSchDoz. Hannover, Bernstr. 22. ($^{20}|_{11}$ 53.) **B:** Leitfaden der Hygiene 02; D. Hygiene d. Städtebaus 07; D. Hygiene d. Wohnungswesens 07; Das Wohnhaus u. seine Hygiene 09.

Nütten, Frau Anna, (k.), ✠, Märchen, Obersten-Gattin. Cleve, Villa Elsa. (Aachen $^{9}|_{11}$ 61.) **B:** Feierstunden, G. 93; Aus Himmel u. Erde, M. 00; Brennende Kerzen, G. 09.

Nuzinger, Richard, Fragen d. ländl. Lebens, Pfr. u. Dekan. Gutach, Amt Wolfach i. Bad. (Mosbach i. Bad. $^{21}|_{7}$ 67.) **B:** D. Erhaltg d. Volkstracht 95, 2. A. 97; Ländliche Volksfeste 06.

O.

Oebbeke, Konrad, ⚙, ✍, Dr. phil., o. THSchP. München, Jägerstr. 26/3. (Hildesheim $^{2}|_{11}$ 53.) **Neubearb:** v. Kobell, Tafeln z. Bestimmg d. Miner. 84, 3. A. 01; deri., Mineralog. (m. E. Weinschenk) 99.

Oberberg-Rüstau, Mary, Nov., /, **Ue:** EFSchw. Bromberg, Danzigerstr. 134. ()

Oberbreyer, Max, VB., Politik, klass. ♆, ♔, Lit.♔, /, Krit., **Ue:** LGFI, Dr. phil., Dresden-A. 21, Gustav Freytag-Str. 30. (Magdeburg $^{24}/_{6}$ 51.) **B:** Analecta critica ad Taciti dialogum 75; Deutsche Lit.-Gesch. 77; Alte, mittl. u. neuere Geschichte 78 III; Reform der Doktorpromotion, 3. A. 79; Hett. Geschichten 81; Ordensbüchl. 87; Fürstl. Charakterzüge 88, 2. A. 93; Uns. Kaiser u. uns. Kaiserin 89; D. Roßtrappe 90; Prinzregent Luitpold v. Bayern u. d. kgl. Familie 91; Die Angst der Protestanten v. d. Jesuiten 91; D. neue Programm d. Sozialdemokratie 91; D. Leipz. Sittlichkeitsbewegung 92; Für u. gegen d. Jesuiten 92; Bilder aus Bad Kissingen 92; Saalburg i. Reuß 92; Heil Wettin 93; Vier Jesuitenlieder 94; Herzog Friedrich v. Anhalt 96; Charakterzüge Kaiser Wilh. d. Gr. 97; Graf Heinr. VI. u. Fürst Heinr. XXII. Reuß ä. L. 97; König Albert u. Königin Carola v. Sachs. 98; Kissinger Badeplaudereien 98, 2. A. 99; Prinz Sizzo v. Schwarzburg 08; Fürst Günter v. Schwarzburg 09. **H:** Jus potandi 79, 6. A. 90; Moritz, Götterlehre; Vom schweren Mißbrauch d. Weines, 3. A. 93; Meier Helmbrecht; Boner, Edelstein; Machiavelli, Buch vom Fürsten. **Ue:** Homer, Demosthenes, Platon, Lucian, Theophrast, Xenophon; Cicero, Cäsar, Nepos, Sallust, Tacitus, Petron.

Oberdieck, Frl. Marie, ♆. Breslau, Ohlauufer 42 II. (ebda $^{7}/_{12}$ 67.) **B:** Balsamindel (in schles. Mundart) 01; Summerzu. Wintersoaat (desgl.) 03; Sonnenwende (hochdeutsch) 06; Tuft de mitte? Erzn. u. Ged. (in schles. Mundart) 07; Schlesische Spinnstube, Einakter (desgl.) 08.

Oberdörffer, Peter, (k.), ✝, Gesellschaftslehre, D., vorm. Hrsg. d. „Cölner Corresp.". Cöln a. Rh. (Breidt $^{21}/_{12}$ 52.) **B:** De inhabitatione Spiritus sancti 91; Verzeichn. geeigneter Bücher- u. Bühnenstücke für kathol. Vereinsbibl. 94; D. christl. Frau u. ihr Dienstmädchen 06.

Oberhummer, Eug., ⊕, ♔, Dr. phil., o. UP. Wien IX/2, Alserstr. 28. (München $^{29}/_{3}$ 59.) **B:** Phönizier i. Akarnanien usw. 82; Akarnanien, Ambrakia, Amphilochien, Leukas im Altertum 87; Constantinopolis 99; Konstantinopel unt. Sultan Suliman d. Gr. 02; Cypern, e. Landeskunde auf hist. Grundl. 03; Stellg d. Geographie z. d. hist. Wissenschaft 04; Wolfg. Lazius 06; D. Stadtplan 07; D. Polarforschung 08. **H:** Jahresber. d. Geogr. Ges. in München 10—14 (1885—91), 18—20 (00/02); Festschr. d. Geogr. Ges. in München 94; Aventins Karte v. Bayern (mit J. Hartmann) 99.

Oberländer, s. Rehfus-Oberländer.

Oberländer, Heinrich, Dramaturgie, Kgl. Hofschausp. Berlin SW, Yorkstr. 84. (Landeshut i. Schl. $^{22}/_{4}$ 34.) **B:** Übungen zum Erlernen e. dialektfreien Aussprache, 8. A. 10; Dramat. Szenen f. den Unterricht 82, I in 4. A. 10, II/III 3. A. 97; Fünf einaktige Bühnenspiele 99.

Oberlaender, Leopold Gustav (Ps. Leopold Gustav), Roman, Nov., ♆, Kritik. München, Elisabethstr. 12. (Frankfurt a. M. $^{4}/_{7}$ 74.) **B:** Süsette, hist. R. 96.

Oberländer-Rittershaus, Frau Adeline, wissenschaftl. Arb., Dr. phil., UDoz. Zürich, Hofstr. 128. (Barmen $^{29}/_{7}$ 67.) **B:** Der Ausdruck für Gesichtsempfind. in d. altgerm. Dialekten 99; Ziele, Wege u. Leistungen uns. Mädchenschul. 01; D. neuisländischen Volksmärchen 02. ( )

Obermaier, Hugo, Urgeschichte d. Menschen, Dr. phil., UDoz. Wien III, Rennweg 31. (Regensburg $^{29}/_{1}$ 77.) **B:** Les restes humains quaternaires dans l'Europe centrale 05; Beiträge z. Kenntnis d. Quartärs in den Pyrenäen 06; D. Steingeräte d. franz. Altpaläolithikums 08; Der Mensch der Vorzeit 10.

Obermayer, Albert Edler v., ∩, östr. Generalmajor d. R. Wien VI, Gumpendorferstr. 43. (ebda $^{3}/_{1}$ 44.) **B:** Zur Erinnerung an Josef Stefan 93; Leitf. f. den Unterr. der Physik an der Techn. Militär-Akad. 99. **H:** Jahresberichte d. Sonnblickvereines.

Obermayer, Frau Aurélie, geb. Wallner (Ps. Anonyma), / u. Erz., HofR.-Wwe., Direktrice d. Gesellsch. z. Gründg u. Förderg d. Museums f. weibl. Handarb. Wien XV, Mariahilferstr. 140. (Dobromil $^{25}/_{9}$ 45.) **B:** Technik d. Kunststickerei 96; Ein probates Mittel, Lfv. 99.

Obernberg, Karl v., Statistik, Dr. phil. Frankfurt a. M., Mendelssohnstr. 81. (ebda $^{6}/_{7}$ 30.) **B:** Statistisches betr. Frankfurt.

Oberndorff, Graf Carl, ♆, /, Satire. Lavahof b. Cilli, Steierm. (Schloß Rieden $^{10}/_{3}$ 76.) **B:** Bunte Blätter, G. 94, 2. A. 97. **H:** Erinn. e. Urgroßmutter 02. ( )

Oberndorff, Mary Gräfin, DOSchG., Roman, /, Private. Wien I, Giselastr. 9. (Rieden $^{31}/_{8}$ 67.) **B:** D. Rheda v. Rothenhof, R. 93; Die barmherzige Samaritanerin, Hanna, 2 Wiener Gesch. 07. ( )

Oberseider, Hanns, ♉, ♔, K. b. Kreisarchivar, Vorst. des Kgl. Kreisarchives der Pfalz. Speyer. (Münnerstadt i. Unterfr. $^{28}/_{6}$ 71.)

Obersteiner, Heinr., Naturw., Psychol., ♿, Dr. med. et chir., Dr. phil. h. c., o. UP., HofR. Wien XIX, Billrothstr. 69. (ebda $^{13}/_{11}$ 47.) **B:** Anleitg b. Studium d. Baues d. nervösen Zentralorgane 88, 4. A. 01; Arbeiten aus d. neurol. Institut 92/10

XVIII; Lehre vom Hypnotismus 93; D. progressive Paralyse 08.

Oberwinder, Heinr., CP., Polit., Sozialwiss., Polit. Red. d. „Dresd. Anzeig.". Dresden, Haydnstr. 27. (Weilburg 14_3 45.) **B:** Das Leben u. Wirken Lassalles 68; Sozialismus u. Sozialpolit. 86; Vor der Entscheidung 95; Gegen die Umstürzler 98; Weltmachtpolitik und Sozialpolitik 00; Deutsche Weltpolitik — Kulturpolitik 04; Die Weltkrise u. die Aufgaben des Deutsch. Reichs 05; Deutschlands Weltstellung u. der Deutsche Flottenverein 08; Deutschlands Auslandspolitik u. ihre Verleumder 10.

Obes, K., s. Hauptmann, Carl, Bonn.

Obser, Karl, ♛, Dr. phil., GArchivR., Dir. des Gr. Bad. Generallandesarchivs, Red. d. „Zeitschr. f. d. Gesch. d. Oberrheins". Karlsruhe i. B., Nördl. Hildapromenade 2. (ebda 16_1 60.) **B** bezw. **H:** Bischof Wilfrid v. York 84; Markgr. Georg Friedr. v. Baden u. d. Projekt e. Diversion am Oberrhein 90; Polit. Korresp. Karl Friedr. v. Bad. III 93, IV 96, V 01; Erinnerungen a. d. Leben d. Freiin Karoline Freystädt 01; Voltaires Beziehgn zu der Markgräfin Karoline Luise von Baden-Durlach u. dem Karlsruher Hof 03; Denkwürdigkeiten des Markgr. Wilhelm von Baden I 06; Lettres de du Pont de Nemours à la Margrave Caroline-Louise de Bade sur les Salons de 1773, 1777, 1779 09.

Obst, Arthur, PA., ♛, Dr. phil., Red. am „Hamb. Fremdenbl.". Altona-Bahrenfeld, Schubertstr. 12. (Wittenberge $26|_9$ 66.) **B:** D. Insel Neuwerk 88; Verf.-Gesch. Hamb. b. 1300 90; Gesch. d. Cuxh. Tagebl. 92; Grandauer Gedenkb. (bearb.) 92; D. Nachtigall, Märchendichtg 94; Landen u. Stranden, Erzn. 04; Gesch. d. Hamb. Fremdenblatts 07; Gesch. d. Journalist.- u. Schriftst.-Vereins Hamburg-Altona 07.

Obst, Emil, Lokal♛, Heimatkunde, Sammelwesen, Heraldik, Kirchen-Rend., Leiter der städt. Sammlg f. Heimatkunde u. Gesch. d. Kreises Bitterfeld. Bitterfeld, Plan. (Leipzig $14|_6$ 53.) **B:** Festschr. z. Jub. d. 150jähr. Bestehens d. Schützen-Ges. z. Bitterfeld 84; B. u. Umg. während d. 30j. Krieges 87, 2. A. 00; Beschreibg u. Gesch. d. Kreises B. 87/88; Festzeitg zum 250j. Jub. d. Fleischer-Innung zu B. 88; Führ. durch B. u. Umg. m. Stadtplan 93; Muldenstein bei B. u. das ehemal. Kloster Steinlausigk 95; D. Vorgänge z. Leipziger Völkerschlacht 99; 2. u. 3. Bericht über die städt. Sammlung zu Bitterfeld 95 u. 03; Gesch. d. Kirche zu Bitterfeld 05/07; D. Naturdenkmäler i. d. Kreisen Bitterfeld u. Delitzsch, 1. u. 2. A. 08; D. Stadt Bitterfeld im Spiegel ihrer Kirchenbücher 09; D. Gesch. der Schützengilde zu Bitterfeld 09.

Obst, Georg, ♖, ⚒, Handels- u. Finanzwiss., Dr. d. Staatswiss., Dir. der Mitteldeutsch. Privatbank, Hrsg. d. „Zeitschr. f. Handelsw. u. Handelspraxis". Leipzig. (Breslau $25|_9$ 73.) **B:** Kapital-Anlage u. Wertpapiere 97, 7. A. 06; D. Depositen- u. Kontokorrentverkehr 98, 6. A. 04; Wechsel-ABC 98, 4. A. 02; Theorie u. Praxis d. Scheckverkehrs 99; Geld-, Bank- u. Börsenwesen 00, 6. A. 10; Wechsel- u. Scheckkunde 00, 3. A. 08; Organis. d. Zahlungsverkehrs 01, 2. A. 02; Was muß d. Aktionär wissen? 01; D. Notenbankwesen in d. Ver. Staaten v. Amerika 03; Die Fachbildg d. Bankbeamten u. d. Fachkurse d. Vereins d. Bankbeamten in Berlin 04; Grundzüge d. Nat.-Ökonomie 08; Scheck, Scheckverkehr, Scheckgesetz 08; Kaufmänn. Ausbildung der Juristen 09; Einführung in die Buchführung 09; Banken u. Bankpolitik 09; Bankgesetz u. Münzgesetz 10. **H:** D. Buch d. Kaufmanns 05, 3. A. 09.

Oechelhaeuser, Adolf v., Lit.♛, Kunst-♛, Dr. phil., THSchP., GehHofR. Karlsruhe i. B. (Mülheim a. Rh. $17|_9$ 52.) **B:** D. Miniaturen d. Univ.-Bibl. zu Heidelberg I 87, II 95; Der Bilderkreis z. Wälschen Gaste d. Thomasin von Zerclaere 90; D. Heidelberger Schloß 91 u. 02; D. mittelalterl. Wandgemälde i. Großh. Baden I 94; Kunstdenkmäler d. Großh. Baden IV, 1. 95, 2. 97, 3. 01, 4. 06, VIII, 1. 09; D. kunstgeschichtl. Unterr. a. d. deutsch. Hochschulen, Rektoratsrede 02; Gesch. d. Großh. Akad. d. bildend. Künste 04; Aus A. Feuerbachs Jugendjahren 05; Wege, Ziele u. Gefahren der Denkmalpflege, Rektoratsrede 09.

Oechsler, Robert, ASB., Humor, ✍, LGerR. Stuttgart, Wiederholdstr. 8. (Heilbronn $29|_4$ 51.) **B:** Was der Neckar rauscht, G. 90; Von hoher Warte 92; Gedichte 98; Zum Sehen geboren, z. Schauen bestellt, n. Dichtgn 06. ()

Oechsli, Wilh., ✍, Dr. phil., o. Prof. a. Polytechn. u. Univ. Zürich. (ebda $6|_{10}$ 51.) **B:** Üb. d. Hist. Miscella u. d. Anonymus Valerianus 73 II; Bilder aus d. Weltgesch. 78/79 II, 5. A. 07; Lehrb. f. d. Gesch.-Unterr.; Allg. Gesch. 83, 3. A. 09; do. Schweiz.-Gesch. 85, 3. A. 07; Quellenb. z. Schweizergesch. 86, 3. A. 09, n. F. 93; Z. Sempach. Schlachtfeier 86; Orte u. Zugewandte, Bd. XIII d. Jahrb. f. schweiz. Gesch. 87; Bausteine z. Schweizergesch. 90; Anfänge d. Schweiz. Eidgenoss. 91; D. Verbündeten u. d. Schweiz. Neutralität 98; D. Schweiz in den Jahren 1798 u. 1799 99; Gesch. d. Schweiz im 19. Jahrh. I 04; Gesch. d. eidgen. Polytechnikums 05; Le traité de Lausanne 06; D. Durchzug d. Alliirten durch d. Schweiz 1813/14 08. ()

Ochsner, Frau Lotte, geb. Reuter (Pf. C. Camill), ASV., Romane. München, Platenstr. 5 II. (Forst b. Thurnau $^{2}|_{12}$ 65.) B: Matz Eichkatz, Bilderb. 07; Eheirrungen, R. 08.

Ockel, Hans, ♔, Dr. phil., Kgl. Gymnasiallehrer. Augsburg, Bismarckstr. 12. ($^{20}|_{3}$ 73.) B: Bayerische Geschichte 02.

O'Cuirc Quirke, Mrs. Hella (Pf. Ellen Svala), ASV., Roman. South-Ealing London, 36 Alacross Road. (Kreuznach a. Nahe $^{26}|_{3}$ 66.) B: Im Dienste der Pflicht 00; Weihnachtsstern 09.

Odenthal, Jac. (Pf. Froh-Wanderblut), (t.), AV., Reiseschilb., ♅, Pfr. Düren i. Rheinl. (Berg. Gladbach $^{9}|_{2}$ 58.) B: Notiz z. Müllh. Gottestracht 86, 2. A. 96.

Oder, Till v. der, s. Clobes, H. W.

Oderwald, Herm., s. Thielscher, Herm.

Odo, s. Plawina, Oswald.

O'Donell, Hanna Gräfin (Pf. Otto Nell), Roman. Veresegyházа bei Gödöllö, Ungarn. (Brünn $^{11}|_{12}$ 74.) B: Friedenssucher, Tagebuchblätter 08.

Odrich, Otto, Verkehrswesen. Groß-Lichterfelde, Derfflingerstr. 20. (Berlin $^{30}|_{8}$ 65.) B: Z. Reformfrage d. Personentarifs d. Eisenbah en in Deutschland 91; D. Insel Sylt 91; Wandergn durch d. Märkische Heimat südwestl. von Berlin bis zum Fläming 96; Meine Orientfahrt 08.

Oefele, Baron Felix, ASV., med. ⚗ u. Kultur♔ (d. Hieroglyph.- u. Keilschriftkultur), Dr. phil., Prakt. Arzt. Bad Neuenahr. (Wildberghof, Bay. $^{24}|_{12}$ 61.) B: Nahrungsordng bei Schlaflosigkeit 00; Keilschriftmedizin in Parallelen 02. 2. A. 04; Material en z. Bearbeitg babyl. Medizin 02; Luftwechsel bei Störgn in den Luftwegen 02, 2. A.; D. Angaben der Berliner Planetentafel P 8279 verglichen mit d. Geburtsgesch. Christi im Berichte d. Matthäus 03; Das Horoskop der Empfärgnis Christi 03; Allg. Diätfragen f. Zuckerkranke 03, 4. A.; Butter als Arzneimittel 03, 5. A.; Ausführl. Untersuchg d. menschlichen Kotes 04, 3. A.; Statistische Vergleichstabellen zur praktischen Koprologie 04; Meine Diätordnung bei nierenkranken Kurgästen 05, 2. A.; Technik d. chem. Untersuchg d. menschl. Kotes 08. H: Mittelniederd. Text d. Barthol. Salernitanus 94. ()

Offermann, Alfr. Frhr. v., (t.), DÖSchG., ⚷, Sozialwiss., Rentier. Brünn, Dornröffelg. (ebda $^{15}|_{7}$ 54.) B: Ariadne, Trag.; Lukretia, Tr.; D. Zufalls u. der Liebe Spiel, Lsp.; D. Dämon, Op.; Wissen u. Arbeit in sozialer Beziehg: Zukunft d. Gesellschaft; Wachsender Fanatismus für allmächtige Staatseingriffe; Fictives Kapital als Ursache niedrigen Arbeitslohnes; D. Krone im österr.-ung. Quotenstreite; D. staatsrechtliche Vervollkommng Österreichs; D. Bedingungen d. konstitutionellen Österreichs; D. Verhältnis Ungarns zu Österreich; Parlamentarismus contra Staat; Parlamentarismus u. Kirche; Belladonna, O.-Text; Gesellenstechen, Esp.-Text; Venetian. Nächte, O.-Text; Sicut cadaver estote, mod. Kultur-Dr.; Das Referendum, polit. Sch.

Offner, Frz. Xav., (t.), ♔ (Biogr. i. bes.), ♅, Religionslehrer. Mindelheim, Schwaben. (Nördlingen $^{23}|_{7}$ 68.) B: Leben d. sel. Crescentia Höß v. Kaufbeuren 00, 2. A. 01; D. sel. Maria Crescentia Höß v. Kaufbeuren, Dichtg 01; D. Schule d. sel. M. Cresc. Höß v. Kaufb., Katechet. Lehrb. 01; Christoph von Schmid, Dichtg 01; Brief a. d. Christkind, Bühnenst. 01; Wallfahrtsbüchlein von Heilig Kreuz bei Kempten, Geschichte u. Gebete 06.

Offner, Max, ⁂, Ψ, ⚿, Dr. phil., GV. München, Arcisstr. 47. (Augsburg $^{23}|_{12}$ 64.) B: D. Grundformen d. Vorstellgsverbindg 92; D. Psychologie Ch. Bonnets 93; D. Willensfreiheit 03; Zurechng u. Verantwortg 04; Gedächtnis 09, 2. A. 11; Geistige Ermüdg 10.

Ofner, Julius, ♊, Dr. jur., Advokat. Wien I, Wollzeile 12. (Horschenz $^{20}|_{8}$ 45.) B: Z. indukt. Methode im Recht 81; Beitr. zur exakten Rechtswiss. 83; Recht z. leben 84; Rechtssprinz. d. Arbeitslohnes 84; Servitutenbegriff nach röm. u. österr. Recht 84; Recht auf Arbeit 85; N. Ges. u. Heimstättenrecht 86; Wert u. Arbeit 87; Urentwurf u. d. Beratungsprotokolle d. österr. allg. BGB. 87; Rechtstheorie u. histor. Schule 88; Grundgedanke d. Weltrechtes 89; Reformvorschläge zum Strafgesetzentwurf 90; Österr. Sachenrecht 93; Erfurter Programm 94; Studien soz. Jurisprudenz 94; Rechtstheoret. Bemerkungen 98; Das Recht des Andern 02; D. Gefahr des Parlamentarismus für das Recht 03; Prozessualer Aufbau d. Rechtsfalls 04; Preßgesetzentwurf 05; Ges. mit beschränkter Haftung (mit Thorsch) 06; Schiller als Vorgänger des wiss. Sozialismus 06; Revision des allg. BGB. 07..

Ohl, Wilh., ♅, humor. Erz. in schl. Mundart, Sparkassenbeamter. Grulich i. Böhm. (ebda $^{12}|_{9}$ 60.) B: Vo drheeme! 97, 2. A. 98; Drheemse is drheeme 00; Ondr'm Schniebarche 08.

Ohl, Wilh., (t.), DÖSchG., ⁂, ♅, Kritik, Ψ, Dr. phil., MitRed. d. „Gral". Wien XIX/2, Nußdorf, Greinerg. 25. (Wien $^{28}|_{12}$ 81.) H: Monsalvat, lyr. Anthol. 08, 2. A. 09, n. F. 10; Auswahl aus Heinrich Seuse 10. B: Almende, G. 08.

Ohlenschlager, Friedr., (t.), prähist. u. röm. Zeit v. Bayern, Dr. phil., ObStudienR., GymnRektor a. D. München,

Luisenstr. 54/3. (Niedernberg $^{2}/_{8}$ 40.) B: Prähistorische Karte v. Bayern 79—90; Römische Überreste in Bayern.

Ohler, Philipp (Pj. C. Gießner, P. Rehlo, G. Walter), ASV., ⚙, Roman, Hrsg. der „Allg. Correspondenz". Leipzig, Hohenzollernstr. 6b. (Cognac $^{6}/_{5}$ 67.) B: Markgraf Hans, Sch. 03; Schweigen, Dr. 05; Nella, R. 07; Der Kampf um d. Heimat, N. 07; Das Heim, N. 08; Ladenangestellte, R. 09. ( )

Oehler, Raimund, klass. Archäologie u. Topogr., Dr. phil., Prof. d. K. Kadettenkorps. Groß-Lichterfelde, Zehlendorferstr. 52. (Halle a. S. $^{23}/_{5}$ 52.) B: De Tiberiani quae feruntur fragmentis 79; Bilderatlas zu Cäsars Büchern de bello Gallico 90, 2. A. 07; Klass. Bilderbuch, 1. u. 2. A. 92; D. letzte Feldzug d. Barkiden Hasdrubal u. d. Schlacht am Metaurus 97.

Oehler, Richard, ⁂, Dr. phil., Hilfsbibliothekar a. d. Kgl. Bibliothek. Berlin-Friedenau, Cranachstr. 19. (Heckholzhausen $^{27}/_{2}$ 78.) B: Fr. Nietzsche u. die Vorsokratiker 04; Ernst Baumann, aus d. Seelenleben ein. jungen Deutschen 04; Stimmungsbilder aus Florenz 06.

Ohlert, Arnold, Ψ, Prof. a. d. Vorstädt. Realsch. Königsberg i. Pr. ($^{30}/_{10}$ 56.) B: Engl. Unterrichtswerk 97/98 V; Das Studium d. Sprache u. d. geist. Bildg; Modern u. a. Nn. 99; D. deutsche Schule u. d. klass. Altertum 00; D. Lautgesetze als Grundlage d. Unterrichts im franz. Verb 05/06 II; Abbruch u. Aufbau d. Unterrichtssystems I 08; u. a. ( )

Oehlke, Alfred, Lit.⚔, Biogr., **Ue:** I, Dr. phil., Chefred. der „Breslauer Ztg.". Breslau, Matthiasspl. 2. (Schlobitten, Ostpr. $^{19}/_{11}$ 62.) B: Zu Tannhäusers Leben u. Dichten 90; Frhr. v. Stein 96; Hermann Settegast, biogr. Studie 04, 2. A. 08. **Ue:** Tasso, Aminta. ( )

Oehlke, Waldemar, WJ & S., Lit.⚔, Dr. phil., Kgl. Gymn.-Oberlehr. Danzig, Altstädt. Graben 90/91 I. (Krückwald, Westpr. $^{29}/_{4}$ 79.) B: Bettina v. Arnims Briefromane 05; Deutsch in Prima 10. H: Lessings Dramen u. dram. Fragmente (Gold. Klass.-Bibl.) 07. *

Oehlmann, Carl, Politik, Rom., Chefred. d. „Geraischen Tagebl.", Geschäftführender Gesellschafter des Verlags u. d. Buchdruckerei v. Fisahn & Habenicht. Gera, Gerberg. 1. (Braunschweig $^{6}/_{12}$ 60.) B: Führer durch Blankenburg a. Harz u. Umg.; Im Banne der Schuld, R. 97; Aus niederm Hause, R. 02.

Oehlmann, Ernst, ⊕, Dr. phil., Prof., Dir. d. Humboldtschule, Vors. d. Geogr. Ges. Hannover. Linden vor Hannob., Beethovenstr. 2. (Stade $^{21}/_{1}$ 49.) B: Erläut. für d. schulmäßige Behandlung des Hirtschen Anschauungsbildes „Hauptform. d. Erdoberfläche" 87, 3. A. 06; D. deutsch. Kolonien 94, 3. A. 04; Ist es möglich, d. deutsche Auswanderung nach Kleinasien abzulenken? 94. H: Seydlitz, Geogr. 85/10; Landeskunde v. Braunschweig u. Hannover 89, 3. A. 08; „Rechts u. links b. Eisenbahn", 6 Hefte.

Ohly, Christian Adolf, ♅, ⚙, ⁂, GOb.-Lehr. München, Luitpoldgymn. (Dernbach i. Hess.-Nassau $^{16}/_{6}$ 74.) B: Ingeborg, Sch. 01; Rheingold, Dichtgn 02; D. Schwäbische Dichterkreis 07; Zur Frage d. ästhet. Bildg 08.

Oehmen, Theod., ⚒, Red. d. Zeitschr. „Stände-Ordnung". Coblenz, Laubach 40. B: D. wahre Lösg der soz. Frage (m. P. Jos. Tillmanns) 05; Ein- u. Verkaufsgenossenschaften 06.

Oehmke, Frau Henny, geb. Krollmann, Kult.⚔, Musik⚔, Nov., Rom. Karlshorst b. Berlin, Dönhoffstr. 7. (Oldenburg i. Gr. $^{23}/_{9}$ 57.) B: Schwarz u. Rosig, Nn. 89; Eva Normann, R. 91; Unt. Blumen u. anderes, Nn. 93; Lina-Walzer 95; Aus unsern Tagen, Nn. 96; Frau Magdalena, R. 97; Maienfrost, Nn. 97; Aus allen Kreisen, Nn. 98; Im Bannkreis d. Pflicht, R. 99; Ein mod. Ismael, R. 00; Heimgefunden, R. 02; Im Lebenskampf, Nn. 07; Allein in der Welt, R. 08.

Ohnefalsch-Richter, Max, BSK., VB., Dr. phil. Berlin-Friedenau, Wielandstr. 41, zurzeit Cypern. (Sohland a. Rothstein $^{7}/_{4}$ 50.) B: Die antiken Cultusstätten auf Kypros 91; Kypros, die Bibel u. Homer 93; The Cyprus Museum Catalog 05; Tamassos u. Idalion 11.

Ohneforge, Friedrich, ♅, **Ue:** Schw, emer. Direktor. Sebnitz i. S. (Soldin $^{13}/_{9}$ 34.) B: D. große deutsche Jubeljahr 88; Jubelfeier d. Hauses Wettin 89; Esaias Tegnérs Frithjofssage 92, 2. A. 10; Wilhelm d. Gr., Festdichtg 97; Schwedensang, I. Esj. Tegnérs sp. u. lyr. Dichtgn 97; Fähnrich Stahls Kriegsgeschichten v. J. L. Runeberg 10.

Oehninger, Friedr., ✝, Pfr. Laufen b. Schaffhausen i. Schweiz. (Clgg $^{17}/_{3}$ 37.) B: Altes u. Neues a. d. Schatz christl. Erkenntnis 78/80; Mod. Spiritismus 80; Rede d. Stephanus nach ihrer Bedeutung f. d. Gegenwart 80; Prinzip, Beruf und Entartung d. Protestant. 81; Aufechtgn 84; Ehe u. Ehehindernisse nach Gottes Gebot 86; Abriß christl. Lehre für Kirche, Schule u. Haus 86, 2. A. 92; Miniaturbild. aus pers. Verkehr mit Vertretern versch. Kirchen u. Richtgn 93; Wahrheiten f. uns. Tage 93; Paul Oehninger 94; Grundbegr. d. Pastoralbr. 96; Gesch. d. Christent. in s. Gang durch die Jahrh. 97, 5. A. 02; Chri-

stentum u. mod. Weltanschauung 99; D. Leben Jesu 02; Unser Amt in unserer Zeit, 1. u. 2. A. 08; Johannes Calvin 09; Seele, wohin? Konfirmationsgabe 09.

Ohnstein, Albert, ⚙, Red. der „Deutschen Export-Revue". Berlin SW 19, Krausenstr. 41. (ebda 22_7 71.) *

Ohorn, Ant., Epik, ♆, Nov., ⌬, Lit.♔, ASV., Dr.ph., Prof. a.d. Gew Akad., Hofr. Chemnitz, Kaßbergstr. 17. (Theresienstadt 22_7 46.) **B:** Dorfengel, N. 72; Flieg. Holländer, E. 73, 3. A. 93; Klosterzögling 75, 4. A. 10; Uhrmacher v. Straßb., Dr. 75; Grundzüge d. Poetik 76, 2. A. 85; H. Sachs, Erz. 77; Tochter Judas, E. 78; Wanderungen i. Böhmen 79, 3. A. 91; Eisenkönig, Erz. 79, 4. A. 07; Aus niedr. Stande, N. 79; Grundzüge d. Lit.-Gesch., 3. A. 98; Schlichtes Volk, ep. D. 80; Komm den Frauen zart entgegen, Lsp. 80; D. weiße Falke, Erz. 81, 3. A. 99; Im Lotto d. Lebens, N. 81; Wartburgsänge 81; Madonna, E. 83; D. Pfaffe Amis a. d. Mhd. 83; Wie sich Herzen finden, N. 83; In czechischen Wettern, E. 84, 2 A. 85; Marschall Vorwärts, Erz. 84, 4. A. 99; Heimchen, G. 86; Es werde Licht, R. 86; Von deutsch. Art 87; Fürst u. Bürger, Sch. 88; Deutsch. Fürstenbuch 89; Im Cölibat, N. 90; Hexe v. Szegedin u. and. Nn. 90; Emin, d. weiße Pascha i. Sudan, Erz. 90, 2. A. 07; D. deutsche Lied, Erz. 91, 2. A. 01; E. Märchen, Lsp. 91; Fahnenwacht, G. 91; Bürgermstr. v. Lübeck, Erz. 91, 3. A. 07; In gerecht. Fehde, G. 92; D. Kommandant v. Königstein, Lsp. 92; Der Ordensmeister, E. 92; D. Helden d. Küste, Erz. 92, 3. A. 07; Wenn sich zwei Herzen scheiden, R. 93; Brevier u. Fiedel, G. 93; Herzog Ernst II. 94; Buch v. eisern. Kanzler 94, 3. A. 99; D. neue Dogma, R. 95 II, 2. A. u. d. T.: Los v. Rom 03, 4. A. 05; Sedania, Festsp. 95; Der letzte Staufe, Erz. 96; Um Glauben u. Glück, R. 96; D. deutsche Gewissen, D. 96; Deutsch. Dichterbuch 97, 2. A. 07; Lützows wilde Jagd, Erz. 97; Rübezahl, ep. D. 97; Karlsschüler u. Dichter, Erz. 97; Albrecht d. Beherzte, Festsp. 98; An Weimars Musenhofe, Erz. 98; Schiller u. Goethe, Erz. 98; D. Tempelhauptmann, R. 98; A. Tagen deutsch. Not, Erz. 98, 2. A. 03; Die Dichterfürsten, Erz. 98; Im Zwielicht, N. 99; Kais. Rotbart, Erz. 00; Altdeutsch. Humor 02; Deutsch. Erbe, R. 02; Im Zeichen des Sturmes, R. 03; Ruhland, G. 03; Die Brüder von St. Bernhard Sch. 04, 8. A.; Unlösbar, Sch. 05, 2. A. 06; Unter deutsch. Eiche, Erz. 05; Unter der grünen Raute, R. 06; Der Abt von St. Bernhard, Sch. 06, 3. A. 08; D. Wasunger Krieg, Lsp. 07; Pater Jukundus, Kom. 08; Streber, Sch. 09; Der Siebenbürger, Sch. 10; Mit der großen Armee, Erz. 10.

Ohr, Wilhelm, ♔, ✉, Dr. phil., Direktor d. Nationalver. f. d. liber. Deutschland. München-Gern, W. Düll-Str. 6. (Wien 23_9 77.) **B:** D. Karolingische Gottesstaat in Theorie u. Praxis 02; La leggendaria elezione di Carlomagno a imperatore 03; D. Kaiserkrönq Karls d. Gr. 04; Zur Erneuerg d. deutschen Studententums 08; Hat Deutschland e. liberale Zukunft? 09; Politik u. Moral 09; Der Zweck d. Staates 09; Vom Kampf d. Jugend 10.

Ohrem-Bonn, Herm. Jos. (Ps. Alphons v. Rhein, Herm. v. Ahrem, Hermann Walter), (k.), PA., ⁄, ♆, ₰, Ue: EFSI, Red., Sekr. d. Lit. Gesellsch. Cöln a. Rh., Alte Wallg. 14. (Bonn 28_8 63.) **B:** Kais. Friedr. d. Gute 88, 3. A. 93; Fröhl. Rheinland 92; Aus Spaniens großer Zeit 00, 5. A. 09.

Ohrenberg, Bernhard, ASV., ⁄, Ob.-Leutn. a. D. Görlitz, Langenstr. 29 a. (Ober-Halbendorf, Kr. Lauban $^{19}/_{11}$ 36.) **B:** Romantisches u. Lyrisches aus dem Riesengebirge 72, 3. A.; Bunte Seifenblasen, Märchen u. Dichtgn; In lustiger Gesellschaft, Hum.; Lustspiele: Ich denke d'ran, Die Vegetarierinnen.

Okonkowski, Georg, ASV., ⌬. Berlin-Wilmersdorf, Güntzelstr. 24. (Inowrazlaw $^{11}/_3$ 63.) **B:** Zahlreiche Theaterstücke u. Romane. ( )

Olaf, Henry, s. Pistolhklors, Harry v.

Olbrich, Karl, Deutsche Sprache, Literatur. Volkskde, ⁄, Dr. phil., Prof., Ob Lehr. Breslau IX, Martinistr. 6. (Groß-Glogau $^{30}/_{11}$ 65.) **B:** Goethes Sprache u. die Antike 91; Reisebilder aus Hellas 03; Die Freimaurer i. deutsch. Volksglaub. 05; Der schlesische Bauerngarten 06; Zur Entwickelungsgesch. des Volksliedes 07.

Olden, Balder, ASV., ⁄, ♆, Kritik, Nov. Adr.: Carl Reißner, Dresden-A. XIX, Pohlandstr. 1. (Zwickau i. S. $^{26}/_8$ 82.) **B:** Aus der Mannschaftsstube 04, 6. A. 09; Der Hamburger Hafen 07, 5. A. 09; Der Gottverhaßte, Student R. 09, 2. T.; D. verhexte Million, hum. R. 09; Zerbrochene Tafeln, R. 10; D. Strom d. Lebens, Nn. 10; D. Apotheke zum Haifisch (m. Mühsam), Schw. 10.

Olden, Hans, BP., ⌬, Nov., ⁄, Rom. Charlottenburg, Waitzstraße 25. (Frankfurt a. M. $^5/_6$ 59.) **B:** Ilse, Sch. 88; In d. Singakad., Genreb. 88; Gewitterfegen, Sch. 89; D. Geigenfee, Lsp. 90 (m. P. v. Schönthan); D. Glückstifter, Dr. 91; D. kluge Käthe, Lsp. 93; Thielemanns, Lsp. 94; D. offiz. Frau, Sch. 96; Nellys Millionen, Lsp. (m. W. Hegeler) 98; Finale, D. 99; Ein Gastspiel, Kom. (m. Ernst v. Wolzogen) 99; Tannhäuser, N. 01; Hermann u. Walter Soltau, R. 03; D. erste Krawatte u. a. Gesch. 03; Wiederkunft, Sch. 06; Narren der Natur, Nn. 09.

Oldenberg, Herm., Sanskrit., Dr., o. UP. Göttingen. ($^{31}/_{10}$ 64.) **W:** Religion des Veda 94; D. Literatur des alten Indien 03; Göttergnade u. Menschenkraft in den altind. Religionen 06; Rgveda I 09; u. a. ()

Oldendorff, Paul, ⁂, ℙ. Oberlehrer am Kaiser Friedrich-Realgymn. Berlin-Rixdorf, Wildenbruchplatz 3. (Elbing $^{28}/_{3}$ 80.) **W:** Fausts Ende 06.

Olfers, Frl. Marie v. (Pf. M. Werner), Novellen. Berlin W, Regentenstr. 4a. (ebda $^{27}/_{10}$ 26.) **W:** Nov. u. a. 72; Erzählgn 93: Zwei Novellen 07; Kinderbücher. ()

Olinda, Alex. (eigentlich Alexander Schmidt), WB., ⁄, Rom., **Ue:** EFIS, Dr. phil., Red. London W, Bayswater, 31 Chepstow Place. (Pernau $^{22}/_{8}$ 38.) **W:** Prinzessin Tarrakanoff, R. 76, 2. A. 90; Die Emanzipierten, Lsp. 76; Hamburg u. s. Leute, Erz. 89; Weibl. Claude Lorrain, R. 83; Prätendentin, R. 89; Mod. Catilina, R. 89 III; Freund Allers 95; Die weiße Rose, hist. R. 96; D. Tochter d. Zarin, hist. R. 97; Im Herzen Zentralamerikas, hist. R. 98. ()

Olith, Fr., s. Turnau-Hock, Ottilie.

Oliven, Fritz (Pf. Rideamus), ♅, Dr. jur., RA. Berlin W, Schillstr. 9. (Breslau $^{10}/_{5}$ 74.) **W:** Willis Werdegang 02; Hugdietrichs Brautfahrt, Versbuch 03; Berliner Bälle 04; Lenz u. Liebe 05; Die lustigen Nibelungen, Optte 05; Hugdietrichs Brautfahrt, Optte 06; Burlesken, 3 Einakter 06; Reisemärchen 06; Kleinigkeiten 07; Die Erfindung der Sittlichkeit 08.

Olivet, H., s. Payhsen, Hilda Ottilie.

Oelkers, Frau Elsa, geb. v. Kraatz (Pf. Ilse-Dore Tanner, Elsa Staart), ASB., Nov., Rom., Jugendschr., Märchen, ℙ. Charlottenburg, Goethe-Park 9. **W:** „... denn das Glück ist immer da", R. 09; Von Königskindern, M. 09. ()

Oels, Wilhelm, s. Fischer, C. W. Th.

Olshausen, Justus, ⚖, bes. Strafrecht, Dr. jur., WGR., Erz., Senatspräs. beim Reichsger. a. D. Leipzig, Bosestr. 7. (Kiel $^{10}/_{4}$ 44.) **W:** Einsprüche dritt. Personen i. d. Exekutionsinstanz 74; Einfluß von Vorbestrafgn 76; Komm. z. RStrGB. 79/83 II, 8. A. 09 f.; Textausg. der Strafgesetzgebg des D. R. m. Anmerk.: I. Strafgesetzb. 84, 8. A. 05; II. StrafprozeßO., 2. A. 05; III. Militärstrafgesetzgebg 02; IV. Strafnebengesetze 93, 2. A. 02; V. Ges. betr. geistiges u. gewerbl. Eigentum 94, 2. A. 03; VI. Ges. betr. Gewerbewesen u. Arbeiterversicherg 03; VII. Ges. betr. Abgabenwesen 03; VIII. Auslieferungs- u. Konsularverträge 03; IX. Strafgesetzgebung f. d. Konsulargerichtsbezirke u. Schutzgebiete 03; Beitr. z. Ref. d. Strafprozesses 85; Grundriß z. rechtswiss. Vorlesungen a. d. kgl. Forstakad. zu Eberswalde 89/91 III.

Olshausen, Otto, Ur♃, Dr. phil., Prof. Berlin SW, Anhaltstr. 5. (Kiel $^{7}/_{7}$ 40.)

Olshausen, Robert, Geburtshilfe, Dr. med., o. UP., GMedR. Berlin N, Artilleriestr. 19. (Kiel $^{3}/_{7}$ 35.) **W:** Fachschr. ()

Olszewski, Frau Lucia, geb. Ewald (Pf. L. Ewald), ASB., ⁄, Nov., Humor, Skizze, Erzähl., Jugendschriften (Märchen, Sagen), Lehrerin. Kiel, Langersegen 33. (Potsdam $^{13}/_{12}$ 58.)

Oltmanns, Friedr., ✿, Dr. phil., o. UP., Red. d. „Zeitschrift für Botanik". Freiburg i. B., Jacobistr. 23. (Oberndorf in Hann. $^{11}/_{7}$ 60.) **W:** Beitr. z. Kenntnis d. Fucaceen 89; Morphologie u. Biologie d. Algen I 04, II 05. **MitW:** Lehrbuch der Pharmakognosie 09.

Oelwein, Arthur, DOSchG., WB., Nov., ♅, ⁄, Kritik, Dr. jur. Wien IX, Liechtensteinstr. 91. (ebda $^{20}/_{3}$ 68.) **W:** A. d. Ferienzeit. G. 88; Die Erbsünde, Mysterium 97; Suchende, N. 99; Starke, N. 00; Neunzehn Märchen, Prosadichtg 02; Eisenhut u. Pfauenfeder, Lr. u. Abenteuren des fahrenden Ritters 06.

Ölzelt-Newin, Anton, ⁂, Dr. phil. Wien I, Schotteng. 10. (ebda 54.) **W:** D. Unlösbarkeit d. ethischen Probleme 83; D. Grenzen d. Glaubens 85; Über Phantasievorstellungen 89; Üb. sittl. Dispositionen 92; Kosmodicee 97; Weshalb das Problem d. Willensfreiheit nicht zu lösen ist 00; Kleinere philosophische Schriften 03; E. Schritt z. Frieden im relig. Kampf, zugl. e. Rechtfertigg d. Austritts aus den Kirchengemeinschaften 08. ()

Omega, Walter, s. Hengst, Wilhelm.

Ommerborn, Christ. (Pf. Stian Merbo, Alf. Born-Ommer, Johs. Jos. Christiansen, Franz Ullmann, Paul Börner), ASB. Emmendingen, Bad. (Lennep $^{28}/_{4}$ 63.) **W:** Romane u. a. ()

Ommerborn, Karl (Pf. L. Remmo), (k.), Rektor. Charlottenburg, Kathol. Präparandenanstalt. (Elberfeld $^{24}/_{2}$ 60.) **W:** Pädag. Schriften, Theaterstücke u. a. ()

Ommerborn, Frau Line, geb. Pollich, Journalist., Belletr., Übers. Emmendingen i. Bad. (Schweinfurt $^{27}/_{3}$ 80.)

Ompteda, Georg Frhr. v., ♅, Nov., Romane, ⚇, ObLtn. a. D., Kammerherr. Meran-Untermais. (Hannov. $^{29}/_{3}$ 63.) **W:** Von der Lebensstr. u. a. G. 90, n. A. 95; Freilichtbilder, N. 91, 3. A. 09; Die Sünde, N. 92, 12. A. 08; Drohnen, N. 93, 8. A. 09; Vom Tode, N. 93; Unt. uns Junggesellen, N. 94, 6. A. 04; Nach dem Manöver, D. 94; Unser Regiment, ein Reiterbild 95, 9. A. 10; Die sieben Gernopp, N. 95, 10. A. 09; Leidenschaften, N. 96, 4. A. 06; Sylvester v. Geyer, R. 97 II,

15. A. 10; Maria da Caza, R. 97, 6. A. 09; Der Zeremonienmeister, R. 98, 6. A. 06; Weibl. Menschen, R. 98, 5. A. 03; Eheliche Liebe, Dr. 98; Philister über dir! R. 99, 6. A. 06; Eysen, Deutsch. Adel um 1900, R. II, 15. A. 10; Lust u. Leid, R., 5. A. 08; Monte Carlo 00, 7. A. 08; Die Radlerin, 1.—5. A. 01; Cäcilie v. Sarryn, R. 01 II, 7. A. 06; D. schönere Geschlecht, R. 02, 4. A. 03; Traum im Süden, R. 02, 7. A. 06; Aus groß. Höhen, R. 03, 7. A. 07; Nerven, R., 1.—5. A. 03; Denise de Montmidi, R., 1.—5. A. 04; Heimat d. Herzens, R. 05, 9. A. 07; Herzeloide, R. 05, 13. A. 09; Normalmenschen, R., 1.—11. A. 06; E. Glücksjunge, R. 06, 9. A. 07; Wie am ersten Tag, R. 08, 1.—8. A. 08; Minne, R. 08, 14. A. 10; Droesigl, R., 1.—7. A. 09; Excelsior, e. Bergsteigerleben, 1.—12. A. 10; Benigna, R. 11. **Ue:** Ossit, Jlse; Maupassants ges. Werke.

Oncken, Aug., ⊞, Dr. phil., o. UProf. a. D. Bern, Schanzeneggstr. 17. (Heidelberg $^{10}/_{4}$ 44.) **B:** Untersuchg üb. d. Begriffe d. Statistik 60; Wiener Weltausstellg 1873 73; A. Smith u. F. Kant 77; D. ält. Mirabeau u. d. ökon. Ges. in Bern 86; Die Maxime Laissez faire et laissez passer 86; Was sagt die Nationalökonomie als Wissensch. üb. die Bedeutung hoher u. niedriger Getreidepreise? 01; Gesch. d. Nat.-Ökonomie I 02. **H:** Quesnay, Oeuvres économ. et phil. 88; Berner Beiträge z. Gesch. d. Nat.-Ökonomie. ()

Oncken, Hermann, neuere ♛, Dr. phil., o. UProf. Heidelberg, Beethovenstr. 3. (Oldenburg $^{16}/_{11}$ 69.) **B:** D. ältest. oldenburg. Lehnsregister 93; Lassalle 04, 2. A. 10; D. hess. Staat u. d. Landesuniv. Gießen 07; Zum Gedächtnis Bismarcks 08; Rud. v. Bennigsen 10 II; u. m. a.

Opačić-Kaufholz, s. Kaufholz-Opačić.

Opet, Otto, deutsch. Recht, Zivil-Proz., Dr. jur., Prof., Amtsgerichtsrat u. UDoz. Kiel, Holtenauerstr. 85. (Berlin $^{1}/_{4}$ 66.) **B:** Erbrechtl. Stellg d. Weiber i. d. Zeit d. Volksrechte 88; Gesch. d. Prozeßeinleitungsform. im ordentl. deutsch. Rechtsgang 91; Deutsch. Theaterrecht 97; Verwandtschaftsrecht d. BGB. für das Deutsche Reich 99; Kommentar z. BGB. Erbrecht 04; Zum Brautkauf nach altalamann. Recht 07; Brauttradition u. Konsensgespräch in mittelalt. Trauungsritualen 10.

Opitz, Richard, Ψ, Dr. phil., Prof., GObLehrer. Leipzig, Waldstr. 80. (Wurzen $^{2}/_{1}$ 59.) **B:** Schauspiel u. Theaterwesen d. Griechen u. Römer 89; D. häusliche Leben derselben 94; Volkskundliches zur antiken Dichtung, bes. zum Margites 09.

Oppel, Alwin, ⊕, ⊞, Dr. phil., RealGProf. Bremen, Lübeckerstr. 31. ($^{31}/_{3}$ 49.) **B:** Landschaftskunde, 2. Ausg. 88; Einzelbilder aus d. Weltwirtschaft (Wolle, Baumwolle, Tabak, Reis, Getreide) 91 ff.; Terra incognita 93; Baumwolle 02; Natur und Arbeit, e. allg. Wirtschaftskunde 04 II; Landeskunde des Brit. Nordamerika 06; Wirtschaftsgeographie b. Ver. Staaten 07; Drei Wandkarten zur Wirtschaftskunde (Deutsches Reich, Europa, Erde) 09; Die Deutsche Textilindustrie 10. **H:** Hirts Geogr. Bildertafeln, 3. A. 03; Hirts Geogr. Bilderschatz, 6. A. 06.

Oppell, Frau Anna v., geb. Fredersdorf, ✠, Nov., Humor. Berlin-Westend, Kaiserdamm 87. (Grevesmühlen, Meckl. $^{23}/_{3}$ 69.)

Oppeln-Bronikowski, Friedr. v., ✓, Leutn. a. D. Charlottenburg, Mommsenstr. 65. (Cassel $^{7}/_{4}$ 73.) **B:** Aus d. Sattel geplaudert 98, 3. A. 08; Militaria 04; Fesseln u. Schranken, R. 05, neu bearb. u. d. T.: Der Rebell, R. 08. **H:** D. blaue Blume (m. Dr. L. Jacobowski) 01; D. junge Frankreich, Lyr. Anthologie 08; M. Maeterlinck, Aglavaine u. Selysette; Henry Beyle (de Stendhal), Üb. d. Liebe 03, 2. A. 06; Renaissance-Nov. 04, 2. A. 10; Bekenntnisse e. Egotisten 05; Die Kartause v. Parma 06. **Ue:** Henri Lichtenberger, R. Wagner 98, Heinrich Heine 05, D. mod. Deutschland 08; André Lichtenberger, Herr v. Migurac, R. 05; M. Maeterlinck, Ged. (m. K. L. Ammer) 06, Prinzessin Maleine 02, Drei Alltagsdramen 01, Drei myst. Spiele (2. A.) 02, Pelleas u. Melisande (2. A.) 02, Zwei Singsp. 01, Monna Vanna (21. A.) 03, Jolyzelle (4. A.) 03, Das Wunder des heiligen Antonius (3. A.) 04, Schatz der Armen (2. A.) 02, Weisheit u. Schicksal (4. A.) 02, Das Leben der Bienen (4. A.) 03, D. begrabene Tempel 02, Der doppelte Garten (2. A.) 04, Die Intelligenz der Blumen (2. A.) 07, Maria Magdalena (2. A.) 10; G. Rodenbach, Das tote Brügge 02, Im Zwielicht 05; H. de Régnier, Seltsame Liebschaften 03, In doppelten Banden 04; H. Beyle (de Stendhal), Rot u. Schwarz (2. A.) 06, Chroniken u. nachgel. Nov. 08, Römische Spaziergänge (m. Ernst Diez) 10; G. de Maupassant, Nachlaß: I. Vater Milon 99, II. Ein Abenteuer in Paris 00, III. Sonntagserlebnisse e. Pariser Spießbürgers 01, Ausgew. Nov. 08; E. Rostand, Die Prinzessin im Morgenland 05; E. Seillière, D. romantische Krankheit 07; G. Flaubert, Salambo, R. 08; E. de Goncourt, Die Brüder Zemganno, R. 09; Villiers de l'Isle-Adam, D. zweite Gesicht 09; Ch. de Coster, Till Ulenspiegel, R. (2. A.) 09, Flämische Legenden 10; A. France, Erzählgn des Jacques Tournebroche 09; Pierre Loti, Ägypten 10.

Oppen, J., s. Oppenheim, Ida.

Oppenheim, Adolf (Pf. J. Horst, A. O. v. Pozsony, Fr. Jordan, S. Mosen), VB., PA., Roman, ⊙, 𝒻. München, Mannhardtstr. 10. (Preßburg $28|_7$ 45.) **V:** Deutsch. Theater- u. Kunst-Lexikon (m. Ernst Gettke); Die Veilchenprinzessin 70; Vater Jahn 71; Der letzte Jude 71; Ferdinand Lassalle 72; Von Gottes Gnaden 72; Albert Lorking 73; Wie denken Sie über Österreich? (m. Gust. v. Moser); Wie steh ich da? (m. J. B. Schweitzer) 73; König Lustick (m. demſ.) 73; Um die Scholle 74; Der erste Stein (m. Jul. Rosen); Wir (m. demſ.); Das goldene Kalb (m. demſ.); Vergänglich (m. G. v. Moser); Der König hats gesagt (m. G. W. Schmidt); Der Sündenbock (m. C. Laufs); Eine Stunde Kaiser v. Österr. 77, 5. A.; Bartelmanns Leiden (m. Dr. Hugo Müller); D. Salonzigeunerin 78; Süßes Gift 80, 2. A.; Der ewige Premier (m. Konrad Dreher); D. Schuß im Nebel (m. Hans Neuert) 83; Die gekreuz. Magdalena 87; Der Roman Rich. Wagners 02, 4. A.; Franz Liszt u. Hans v. Bülow 03; Offizierssehen 04, 2. A.; Leutnants a. D. 04, 2. A.; Der Ehemann meiner Frau, Lsp. (mit Max Neal) 04; Wir Japaner, Lsp. (desgl.) 04; 's greane Revier, Pst. (desgl.) 04; Märtyrerinnen der Liebe 05; Die Theater-Madonna 05; Der Held des Tages (m. Tann-Bergler) 05; Als Venedig unterging 05; Der Herr Stellvertreter 06; Wenn wir wieder jung werden 06; Was eine Frau kann, Lsp. (mit Chr. Flüggen) 08; Die Liebesfalle 09. **Mit V:** Sherlock Holmes, Kom. 06.

Oppenheim, Frau Ida (Pf. F. v. Düren, J. Oppen), DSch., Roman. Berlin SW, Wartenburgstr. 14 II. (Eibenschütz, Mähren $28|_8$ 65.) **V:** Ins Leben hinein 06; Inge Wilhelmi 07. ()

Oppenheim, Paul, ♋, Paläontologie, Dr. phil., Prof. Gr.-Lichterfelde W, Sternstr. 19. (Berlin $28|_5$ 63.) **V:** Fachschr.

Oppenheimer, Felix Frhr. v., Dr. jur., k. k. Min.-Konzipist im Handelsmin., Mitbegr. d. „Österr. Rundschau". Wien I, Kärntnerstr. 51. (ebda $20|_2$ 74.) **V:** D. Wohnungsnot u. Wohngsreform in Engl. 00; Engl. Imperialismus 05; D. Wiener Gemeindeverwaltg u. d. Fall d. liberalen Regimes 05; D. Beschaffg d. Geldmittel für gemeinnützige Bautätigkt. 07.

Oppenheimer, Frz. (fr. Dr. Friedrich Ranzow, Janus), ✍, ⊙, 𝒻, ✉, Dr. med. et phil., UDoz. Berlin. Groß-Lichterfelde W, Bellevuestr. 44c. (Berlin $30|_3$ 64.) **V:** Weg z. Liebe 87; Föhn, Sch. 93; Ferienwanderung 94; Freiland in Deutschland 95; D. Siedelungsgenossenschaft 96; Großgrundeigent. u. soz. Frage 98; D. v. Liliencron 98; Das Bevölkergs-Gesetz d. T. R. Malthus usw. 01; Das Grundgesetz d. Marxschen Gesellschaftslehre 03; D. Staat 08; David Ricardos Grundrententheorie 09; Theorie der reinen u. polit. Ökonomie 10.

Oppermann, Karl F. W., ASV., ⊙, ♅, 𝒻, ⚙, Dipl.-Ing., Königl. RegBaumeister. Hannover, Steintorfeldstr. 31. (ebda $4|_1$ 81.) **V:** D. sizilianische Vesper, Dr. 02; Schillerfestspiel 05; Welt u. Seele, G. 05. **H:** Hannoverscher Musenalmanach f. d. Jahr 1905 04.

Oppermann, Otto, ♕, ♅, Dr. phil., a.o. UP. Utrecht, Nieuwe Gracht 49. (Blasewitz $10|_8$ 73.) **V:** Ged. 96; Gesch. d. Bonner Burschenschaft, 2. A. 96; D. sächs. Amt Wittenberg i. Anf. d. 16. Jahrh. 97; Neue Ged. 01; Führer durch die Münzsammlg im hist. Museum zu Cöln (m. Menadier) 02; Atlas der Nederlandsche Palaeographie (m. Brugmans) 10.

Oer, Franz Frhr. v., (k.), Domherr, Monsignore. Graz, Bürgerg. 1. (Dresden $30|_9$ 52.) **V:** Fürstbischof Zwerger 97. **H:** Joh. B. Zwerger: Aspis ascetica 94, 2. A. 00, Skizzen f. Ansprachen a. Klosterfrauen 00; D. Priester i. s. Vorb. u. s. Amte 02. ()

Oer, P. Sebast. v., (k.), OSB. Beuron i. Hohenzoll. (Dresden $14|_9$ 45.) **V:** Ein Tag im Kloster 97, 4. A. 08; Handb. f. Oblaten des heil. Benedictus 98, 3. A. 10; Unsere Schwächen 03, 9. u. 10. A. 10; Unsere Tugenden 07, 3. u. 4. A. 08; Erzabt Placidus Wolters, Lebensbild 09.

Orbing, L., ſ. Falk, Norbert.

Ordenstein, Heinrich, Musikwiſſ., Prof., HofR., Dir. d. Großh. Konservatoriums, M. d. Sachverständigenkammer. Karlsruhe i. B., Sophienstr. 35. (Worms $7|_1$ 56.)

Oréans, Karl, (k.), hist. Gramm. u. Lit., Ψ, Dr. phil., Prof. am Gymn. Konstanz, Werderstr. 9. (Wiesloch $14|_5$ 63.) **V:** Die E-Reime im Altprovenzalischen 88; Die O-Laute im Provenzalischen 91; Die Leyguessche Reform d. franz. Syntax u. Orthographie 01.

Orelli, Konr. v., D., Dr. phil., o. UP. Basel, Bernoullistr. 6. (Zürich $25|_1$ 46.) **V:** Hebr. Synonyma d. Zeit u. Ewigkeit 71; Durchs heil. Land 78, 4. A. 90; Alttestam. Weissagg v. d. Vollendg d. Gottesreiches 82; D. Propheten Jesaia u. Jeremia 87; Jesaia, 3. A. 04; Jeremia, 3. A. 05; Ezechiel u. d. 12 klein. Propheten 88, 2. A. 96, klein. Proph. 3. A 08; Sehet, welch' e. Liebe 92, 7. A. 03; Christus u. a. Meister 93; Deutsche Ausg. v. J. Robertson, Alte Religion Israels 96, 2. A. 05; Allg. Religionsgesch. 99; La Valeur Religieuse de l'Ancien Testament 05.

Orli, Arno, ſ. Eichacker, Reinhold.

Orliczek, Alwis Rüdiger (Pſ. Alwis Rüdiger), DOSchG., Journalist., ♅, Statt-

halterei-Revident, ThSchDoz., Konserv. d. Landesmuseums. Brünn, Lessingstraße 6. (Blansko $^{21}/_{6}$ 70.) **V:** Lyrisches Vorspiel 93; Eichenblätter 93; Jungmähr. Dichtg 94; Da u. dort 01; Aus letzten Jahren 01; Aus wahrdeutsch. Brust 02. ( )

Ormános Sandor, s. Böhme, Marg.

Orsini u. Rosenberg, Loth. Graf v., Rom. Klagenfurt $^{8}/_{10}$ 53.) **V:** Kobold 89; Melanie u. Feodora 89; Nachkomme Gottfrieds von Bouillon 90; D. neue Hofmeister 91; Itineraria d. ehrs. Hanns Streinz (mhd.) 92; D. verborgene Schatz 93; M. Baumkirchers Tagebüchlein (mhd.) 93; Führer durch Velden 93; D. unheiml. Reisende 94; Pfahlbauten u. Keltenschädel am Wörtherse 94; D. geheimnisvolle Jäger 95; M. alter Sonderling 96; D. weiße Waller 97; D. Fischgeier 00; D. Gewicht d. Seele 01; Leutnant Graf Helfenstein 08; D. Caplan von St. Michael 08. ( )

Oertel, Georg, Nov., Publ., ♅, Polit., Dr. phil., Chefred. d. „Deutsch. Tageszig.". Berlin-Südende, Bahnstr. 16. (Groß-Dölzig $^{27}/_{3}$ 56.) **V:** Gesch. d. Genrebildnerei bei d. Hellenen 79; Lit. Strömungen d. neuest. Zeit 87; Müller in Buschdorf, Erz. 88; Liedergrüße an Deutschlands jung. Kaiserpaar 88; Aus meiner Soldatenzeit, Hum. 88; Rainhof, Erz. 89; Die Waldschmiede, Erz. 90; Zum Lichte, Erz. 91, 2. A. 91; Aus der Jugendzeit 91; Der Konservatismus als Weltanschauung 93; Bilder a. d. sächs. Gesch. 94; Wahrer Adel, R. 96; Lieder 97, 2. A. 00; Neue Lieder 05.

Oertel, Otto, VB., ♅, ◉, Roman, ✆, Dr. phil. Dresden-A., Tiergartenstr. 6. (Röhrsdorf $^{30}/_{10}$ 72.) **V:** Ernste u. heitere Gesch. u. Gedanken 96; D. Wald u. seine Bewohner im deutsch. Liede 97; Die Naturschilderg b. den deutsch. geograph. Reisebeschreibern d. 18. Jahrh. 99; Amerika, Betrachtgn 01; Amerika, Schildergn 01; D. große Drama 01; D. Volksgraf, Dr. 02; Henze Heintzen, e. Stück niederdeutsches Bauernleben in 4 Aufz. 05; Die Waldschnepfe, Dr. 08; Um die Heimat, Erz. 11.

Orterer, Georg Ritt. v., (k.), Ψ, ✠, Dr. phil., GMRekt., ObStudR., Mitgl. d. oberst. SchulR., Präsid. d. bayr. Kammer d. Abg. München. (Wörth $^{30}/_{10}$ 49.) **V:** Beitr. z. vgl. Kasuslehre im Zend u. Sanskrit 73. ( )

Orth, Johs., ☄, ⚒, Dr. med., o. UProf., GMedR., Hrsg. v. Virchows Archiv f. pathol. Anatomie u. Physiologie u. f. klin. Medizin (seit 03). Berlin-Grunewald, Humboldtstr. 16. (Wallmerod $^{14}/_{3}$ 47.) **V:** Kompendium d. pathолog.-anatom. Diagnostik 76, 7. A. 08; Kursus d. normalen Histologie 78, 5. A. 88; Lehrb. d. spez.-pathолog. Anatomie I 87, II 1 93; Arbeiten aus d. Pathol. Institut in Göttingen 93; Medizᵢ. Unterr. u. ärztl. Praxis 98; Aufgaben, Zweck u. Ziele d. Gesundheitspflege 04; Angeborene u. ererbte Krankheiten u. Krankheitsanlagen 04; Erläuterungen zu d. Vorschriften für d. Verfahren d. Gerichtsärzte usw. 05; Arbeiten aus d. Patholog. Institut zu Berlin 06; Üb. d. Bedeutg der Vererbg f. Gesundh. u. Krankh. 09.

Oerthel, Kurt v., ASV., ✆, ♅. Berlin-Steglitz, Zimmermannstraße 37. (Breslau $^{6}/_{7}$ 88.) **V:** Das Naturtheater 09; Das rote Gespenst, Dr. 10. *

Orthner, Franz, ♅, ⁄, ✆. Augsburg, Sophienstr. 1. **V:** Frieda Weidinger, Sch. 03. ( )

Ortloff, Fr. Herm., ⚧, Dr. jur., LGR. a. D. Weimar, Schröterstr. 7. (Jena $^{17}/_{9}$ 28.) **V:** Entwkl. d. Rechtsw. 57; D. Strafverfahren 58; Fiskalischer Strafprozeß 59; Lüge, Fälschg, Betrug 61 f. II; Zellengefängnis Moabit 62; Beschäftigg der Gefängnissträfl. 62; Methodologie 63; Jena u. Umgeg. 63, 3. A. 76; Adhäsionsprozeß 64; Lehrb. d. Kriminalpolizei 81; Verkehr mit Nahrgs- u. Genußmitteln 82; Strafbare Handlungen 83; Wechselverkehr 85, 2. A. 87; Reform des Studiums der Rechts- und Staatswissenschaften 87; Gerichtliche Redekunst 87; Gerichtlich medizinische Fälle u. Abhandlungen 87/88 IV; Kurzschrift in der Rechtspflege 88; Physiolog. Kennzeichen für Beginn u. Ende d. Rechtsfähigkeit 90; Überschreitungen des Züchtigungsrechts 91; Strafbarkeits-Erkenntnis als Schuld-Voraussetzung 91; Staats- u. Gesellsch.-Vertretung i. Strafverfahren 92; D. Vorverfahren d. deutsch. Strafprozesses 93; Macht u. Recht im konstitut. Staate (psd.) 93; Für od. wider die Berufung in Strafsachen? 96; D. Staatseinrichtungen in S.-Weimar-Eis. (anon.) 96; Zur Lehre von d. Beleidigung für die Rechtsübung 96; Z. Irren-Gesetzgebung 97; Radfahren im öffentl. Verkehr 99; D. deutsche Nachbarrecht von 1900 00; Der Fuchsturm b. Jena 00: Zwischenprüfg od. Zwischenzeugnis i. Rechtsstudium? 02; Invaliden- u. Altersversichg in vorübergehenden Beschäftigungen 03; D. Studium d. Rechts- u. Staatswissenschaft 03; Recht u. Staat, ein Organismus 03; Kandidatur d. Herz. Karl August v. S.-Weimar für den ungar. Königsthron (Dr. Verus psd.) 04; Karl August v. Sachs.-Weimar u. die Universität Jena 1784—1828 (Dr. Verus psd.) 04; Das Magyarentum in Ungarn 04; Die Konsumgenossenschaften im Neuen Zentralverband u. die Hamb. Großeinkaufs-Gesellsch. 06; Der Kampf um das Landtagswahlrecht im Großh. Sachsen 06; D. Bekämpfung der Konsum-

vereine 07; D. Verfassungsentwicklg. im Großh. Sachsen 07; Gleichberechtigung d. Feuer- u. Erdbestattung 07; D. Feuerbestattung in Jena 07; D. Koalitionsrecht im Gewerbebetriebe 07; D. Mittelstandsbewegung 08; Gewerbl. Unternehmerverbände 09; Zur Feuerbestattungsfrage 10. H: W. Bocks Handbuch f. Sachs.-Weimar-Eis., 2. A. 00; Nachtr. 1 dazu 03; Nachtr. 2 dazu 08.

Ortmann, Helmuth (Pf. Helmuth ten Moor), Roman, ⁄. Berlin-Wilmersdorf, Kaiser-Allee 155. (Berlin $^{11}{}_{10}$ 89.) B: Egoisten, R. 08.

Ortmann, Reinhold (Pf. Lothar Brentendorf), Roman, ⁄, ○. Pasing bei München, Prinzregentenstr. 18. (Berlin $^{28}{}_{6}$ 59.) B: Neues Leben, R. 80; 50 Jahre eines deutsch. Theaterdir. 81; Lindows Kinder, Sch. 81; Ital. Flitterwochen, Sing-sp. 82; In unseren vier Wänden, Sch. 85; Meine Bühnen-Erlebnisse, hum. Nn. 85; Sein Jugendwerk, Lsp. 85; Mod. Römer, R. 88; Quisisana, R. 88; Der Afrikareisende, R. 89; Vaterland, R. 89; Madonna im Rosenhag, R. 90; Über dem Abgrund, R. 91; Der Bankdirektor, R. 92; Auf der Schattenseite, N. 92; Sakuntala, N. 93; Komödianten, R. 93; Jung. Ruhm, N. 93; Funken unt. d. Asche, N. 93; Erlkönigs Tochter, R. 94; Die Halligrose, R. 94; Um d. Liebe willen, R. 94; D. Apostel v. Sakrau, R. 95; Casamicciola, R. 95; Um eine Fürstenkrone, R. 96; Seidene Netze, R. 96; Schatten der Vergangenheit, R. 96; Vergiftetes Wasser, R. 95; Fiat justitia, R. 97; Rächer, R. 97; Das Recht d. Herzens, R. 97; D. Schauspieler, R. 97; Ohne Gewissen, R. 98; Unter d. Schwerte d. Themis, R. 98; D. Fehde d. Besiegten, R. 99; Notwehr, R. 00; D. Rätsel v. Elverhöh, R. 00; Fremde Welten, R. 00; V. Wege verirrt, R. 01; In Fesseln der Schuld, R. 01; Dunkle Wege, R. 02; Gespenstische Schatten, R. 03 II; Theaterblut, R. 03; Verspielt u. a. Nn. 03; Ein Geständnis, D. Herzogs Werbung, Nn. 04; Schönheitszauber, R. 05; D. Prinzessin, R. 05; Wer? R. 05; Wer wird siegen? R. 06; Malves Mitgift, R. 06; Heimweh, R. 06; D. Brettldiva, R. 07; Zu feig, R. 07; Hohen-Gatow, R. 07; D. blonde Verhängnis, R. 07; Um die Beute, R. 08; Reine Hände, R. 08; Versiegelte Lippen, R. 08. ()

Ortmann, Paul, röm. u. deutsch. bürgerl. Recht sowie Zivilprozeß, Dr. jur. et phil., o. UProf., Mithrsg. d. „Archiv f. bürgerl. Recht". Erlangen, Rathsbergerstr. 28. (Bielefeld $^{3}{}_{7}$ 65.) B: Die Fiducia 90; Die Volkswirtschaftslehre des Corpus Juris Civilis 91; D. Vergleich im Gem. Civilrecht 95; Volksrecht u. Gesetzesrecht 98; Kommentar zum BGB. (Schuldverhältn.) 99, 3.—4. A. 10; zum Allgem. Teil 08; D. volkswirtsch. Bedeutg d. BGB. 00; D. Vorteilsausgleichg beim Schadenersatzanspruch 01; Bayer. Landesprivatrecht 03; Samml. civilprozeßrechtl. Aufgaben 07; Recht des B.G.B.: I. Allg. Teil 09 II; II. Schuldrecht 07 II; Gesetzeszwang u. Richterfreiheit, Rektoratsrede 09.

Ortner, Max, Germanist., Dr. phil., Kustos der k.k. Studienbibl. Klagenfurt. (Linz $^{2}{}_{9}$ 63.) B: Reimar der Alte, d. Nibelungen 87; D. Problem e. wissenschaftlichen Zentralbibliothek in Wien 98; Kant in Österreich und Milde 04.

Ortner, Norbert, ⁄, Dr. med., o. UProf. u. Dir. d. Medizin. Klinik. Innsbruck. (Linz $^{10}{}_{8}$ 65.) B: Fachschr. ()

Ortwin, O., s. Kiepert, Meta.

Oertzen, Dietrich v., Nov., Biogr., Vors. d. sozial. Geschäftsstelle f. d. ev. Deutschland. Charlottenburg, Knesebeckstr. 3. (Leppin $^{25}{}_{7}$ 49.) B: Jasper v. Oertzen, ein Arbeiter im Reiche Gottes 05; D. deutsche Schaubühne als „moralische Anstalt" 05; Was treiben die Freimaurer? 4. A.; Von Wichern bis Posadowski, Gesch. der Sozialreform 08; Adolf Stoecker, Lebensbild u. Zeitgeschichte 10 II. H: Konservative Monatsschrift 81—96.

Oertzen, Frau Elisabeth v., geb. von Thadden, hinterpomm. Geschichten. Dorow b. Regenwalde i. Pomm. (Triglaff $^{19}{}_{7}$ 60.) B: Entenrike u. a. Geschn. 01, 5. A. 04; Der Strandbauerhof 02, 2. A. 05; Meine Kuh u. a. Geschn. 03, 2. A. 07; Mütterliche Reformgedanken 06; Die ollen vielen Jungs u. a. Geschn., 1.—3. A. 09. ()

Oertzen, Frau Margarete v., geb. v. Plüskow, Erz., ♀. Rostock, Lloydstr. 7. (Kowalz $^{14}{}_{10}$ 54.) B: Er ist unser Friede! 3. A.; Deines Bruders Blut, Gesch. aus Armeniens Leidenstagen, 10. A.; Jauchzet dem Herrn! Lr.; Im Kleinen treu! 3. A.; Mit Gott, 2. A.; Auf d. Peterhof, 3. A.; Sonnenschein im Hause u. a. Gesch., 3. A.; Im Sonnenschein; Wenn ich Ihn nur habe! 3. A.; Er kann! 3. A., u. v. a. ()

Oertzen, Frl. Margarete v., jetzt: Fünfgeld, Frau Marg.

Orzolkowski, Helene, s. Porißky-Orzolkowski.

Osa, Rich., s. Adler, Oskar.

Osborn, Max, BP., Kunst♔, Lit.♔, Dr. phil., Hrsg. des „Jahresber. f. neuere deutsche Lit.-Gesch.". Berlin W, Luitpoldstr. 20. (Cöln a. Rh. $^{10}{}_{3}$ 70.) B: D. Teufellit. d. 16. Jahrh. 93; Die Frauen in der Lit. u. Presse 96; Die deutsche Kunst im 19. Jahrh. 01; D. Holzschnitt, Monogr. 05; Mod. Plastik, Essay 05; Porträtmalerei, Essay 05; Reynolds, Monogr. 08; Berlin (Berühmte Kunststätten) 09; Eugen

Bracht, Monogr. 09; Gesch. d. Kunst 09 (Volksausg. u. d. T. „Meisterbuch d. Kunst"); Franz Krüger, Monogr. 10. H: A. Musculus, Vom Hosenteufel 94; D. Kunst im Leben des Kindes (m. Stahl, Feld u. a.) 02; Albrecht Dürers schriftl. Vermächtnis 05; Ant. Springers Handb. d. Kunstgesch. V. Bd., 3. A. 06, 5. A. 08; Silhouetten-Almanach für d. J. 08; Die neue Universität zu Jena 08; Berlin 1810—1910 10.

Oeser, Herm., Nov., Dr. phil., Dir. d. Lehrerinnenseminars. Karlsruhe i. Bad., Sophienstr. 31. (Lindheim i. H. $^{27}/_{11}$ 49.) B: Vom Tage, Lebensspiegelungen 88, 2. A. 95; Stille Leute 90, 5. A. 00; Des Herrn Archemoros Gedanken 91, 4. A. 99; Am Wege u. abseits 93, 3. A. 00; Midaskinder 98, 2. A. 04; Aus der kleineren Zahl 04; Zweisimmen, Nn. 08, 2. A. 08. H: Ein Hausbuch aus deutsch. Dichtung u. Prosa f. d. Zwecke d. Frauenbildung 90, 2. A. 01; Kunst u. Künste, e. Lesebuch 04, 2. A. 09.

Oeser, Max, ✆, ♛, ✎, ✉, Prof., Bibliothekar d. öffentl. Bibl. Mannheim, Großh. Schloß. (Dresden $^{27}/_{3}$ 61.) B: Die öffentl. Bibl. zu Mannheim 96; Stadt Mannheim 97, 2. A. 99; Gesch. d. Kupferstechkunst zu Mannh. im 18. Jahrh. 00; Kunstpflege in Mannh. 00; A. d. Kunststadt Karl Theodors 01; Gesch. d. Stadt Mannheim 04, 2. A. 08; Die Mannheim. Drucke u. Buchausgaben zur Schillerzeit 05; Flickwort, der arme Teufel, Schiller-Dr. 06; F. Klein-Chevalier u. s. neue Kunst 10.

Oeser, Rudolf, ✉, Red. a. d. „Frankfurter Ztg.". Frankfurt a. M., Mendelssohnstr. 55. (Coswig $^{13}/_{11}$ 58.) B: Besteuerg u. Lage d. Kleinhandels 01; Kartelle u. Syndikate 02. ( )

Osmin, H., s. Simon, Heinrich.

Ossen, H. Fr. v., s. Schildberger, Herm.

Ost, Hermann, Techn. ⚗, Dr. phil., ThSchP., GReg R. Hannover, Herrenhauser Kirchweg 19. (Ellierode $^{17}/_{2}$ 52.) B: Chemische Technologie 89, 6. A. 07.

Ostarir, s. Plawina, Oswald.

Osten, E., s. Huth, Friedr.

Osten, Hans v. d., s. Pawlecki, Johs.

Osten, Herbert v., s. Dequede, Else v.

Osterberg-Berakoff, Max (Ps. Ernst Berakoff), VJ & S., ✆, Nov., Rom., ✎, Krit., Red. u. Hrsg. d. „O'schen Fremdenführ.", „O'schen Haushaltgsbüch.", „Babybüch." u. d. Zeitschr. „Vor der Ehe, in der Ehe", Vorst. des Ver. „Freie Bühne". Stuttgart, Kasernenstr. 13 III. (Fürth $^{7}/_{6}$ 65.) B: E. Verschwörung, Lsp. 86; Kunst u. Leben, Sch. 87; Himmlische Liebe, R. 89; Sintflut 90; Sozialdemokratie, A. 90; Heiteres u. Ernstes 91; Betrogene Betrüger, Lsp. (mit L. Gottschalk) 91; D. strahlende Bergwerk 92; 20 Tage durch Chicago (m. L. Gottschalk); Das Reich Judäa im J. 6000, R., 2. A. 93; Allg. üb. d. Stuttgart. Hoftheater 96; Fremdenführer: Bamberg, Cöln, Chemnitz, Darmstadt, Heilbronn, Ludwigsburg, Pforzheim-Wildbad, Reutlingen, Stuttgart, Würzburg; 50 Ausflüge von Stuttgart.

Oestéren, Friedrich Werner van. Wien III, Strohg. 19. (Berlin $^{18}/_{9}$ 74.) B: Merlin, E. 00, 2. A. 06; Wir, Satiren 01; Domitian, Tr. 01; Schatten im Walde, Dichtg 02; Die Wallfahrt, Erz. 03; Christus, nicht Jesus, R. 06 II, 5. A. 07; Der Weg ins Nichts, Nn. 07; Armes Kalabrien! 09; D. Excellenzen, Erz. 09, 3. A. 10; Maria mit Musik, R. 10.

Osterhaus, Frl. Bertha, ASV., Erz., Jugendschriften, Nov. Detmold, Sophienstr. 34. (ebda $^{10}/_{6}$ 73.) B: Leuchtkäferchen, Jugdschr. 08.

Osterhaus, Wilh., Dialekt, ✆, Roman. Detmold, Sophienstr. 26. (ebda $^{9}/_{3}$ 40.) B: Juse Platt, G. 83; Odemissen, R. 93; Hermann, Cheruskerfürst, Tr. 94; Wilhelm d. Große, Festdichtg 97; Die Bürgerschützen Detmolds, Jub.-Schr. 00; Gesch. der fürstl. lippischen Truppen 1807/15 09.

Osterheld, Erich, ♆, ✆, Nov., Essay, Kritik, Verlagsbuchhdlr. Berlin-Wilmersdorf, Landhausstr. 29 a. (Berlin $^{6}/_{1}$ 83.) B: Schattenspiele der Seele 04. **Ue:** Baudelaire: Blumen des Bösen 08; Raketen 09; Die Vorhölle (m. H. Horvát) 10; G. Tarde, Fragment e. Zukunftsgeschichte 11. H: J. M. R. Lenz, Ausgew. Gedichte 09.

Osterheld, Dr. Herm., s. Oesterwitz, Herm.

Osterlein, Nikolaus, s. Wirth, Moritz.

Osterloh, Frau Adele, Roman, ✎, ✆. Dresden, Wienerstr. 8. (ebda 57.) B: D. Andere, Lsp.; Der Mann seiner Frau, Lsp.; Ich denke daran, Solosp.; D. Zwischenmann, Lsp.; Ich deklamiere, Solosp.; Unt. Kameraden, R. 93; Der blonde Adjutant, R. 94; Das Ende, N. 95; Oberlehrer Gesenius, R. 96; Die Sünden der Väter, R. 98; Der Wahrheitsmund, Optte 99; D. März. v. Glück 00; Gockel, Hinkel u. Gackeleia, Märchsp. (m. M. Moris) 04. ( )

Österreicher, ein, s. Sosnosky, Theod. b.

Osterrieth, Alb., BB., VB., Dr. jur., Prof. Berlin W, Wilhelmstr. 57/58. (Straßburg i. E. $^{23}/_{6}$ 65.) B: Altes u. Neues z. Lehre v. Urheberrecht 92; D. Gesch. des Urheberrechts in England 95; Etude sur le barreau allemand 95; Kommentar z. Gesetz über unlaut. Wettbewerb 96; Le projet d'une nouvelle loi allemande sur le droit d'auteur 99; Die Reform des Verlagsrechts 00; D. Reform d. Urheberrechts 01; Das Urheberrecht an Werken d. Photographie 03; Die internat. Übereinkunft z.

Schutze d. gewerbl. Eigentums (m. Arster) 03; D. Entwurf e. Gesetzes betr. das Urheberrecht an den Werken der bildenden Künste u. d. Photographie 04; La Convention de Paris du 20 mars 1833 et la protection internat. des marques de fabrique ou de commerce 06; Kommentar z. Kunstschutzgesetz 07; Lehrb. d. gewerbl. Rechtsschutzes 08: Kunst u. Recht 09. H: Gewerbl. Rechtsschutz u. Urheberrecht.

Oesterwitz, Hermann, populäre Lit.,Hofbuchhändler, Bureauchef. Wien IV, Joh. Strauß-Gasse 6. (Leitzkau $^{10}/_{8}$ 56.) B: Mein Wanderbuch 83; Führ. durch Spandau 85; Führ. durch Dessau 93; Führer durch Oranienbaum 93; Führ. durch Woerlitz 94; D. Reform d. Buchhandels trotz Herrn Streller 97; Warum soll u. darf man in der Lotterie spielen 01; Was sind die Odd=Fellows u. was wollen sie? 01; Was sind die Freimaurer u. was wollen sie? 01; Wie lernt man sparen 01; Was muß ein junges Mädchen vor u. von der Ehe wissen? (u. d. Pf. Frau Dr. E. von Szczepanska) 01, 8. A. 07; Was muß e. junge Frau in d. Ehe wissen? (desgl.) 01, 5. A. 07; Lotterie=Poesien 02; Enzian, Alpenliederbuch 03; Toaste u. Tischreden 03 VII; Gott schütze die Marine 03; Hoch Kaiser u. Reich 03; Unter d. roten Kreuz 03; E. lustiges Vademecum für jeden Lotteriespieler, 25. A. 04; Was muß ein junger Mann vor u. von der Ehe wissen? (u. d. Pf.: Dr. Herm. Oesterheld) 07; Wegweiser durch d. Universitätsstadt Gießen 07; Ill. Wegweiser durch Vogelsberg, Wetterau, Rhön 09; Wie ich den Buchhandel erlernte 10, 7. A.

Osthaus, Karl Ernst, Ethnograph., ✉. Hagen i. W., Folkwang=Museum. (ebda $^{15}/_{4}$ 74.) B: König Saul, Tr. 96; Tagebuch meiner Reise mit J. H. Heinr. Schmidt durch Algerien u. Tunis 98. ( )

Ostini, Fritz Frhr. v., PA., ✓, ✍, ✉, Red. d. „Jugend". München, Rumfordstr. 1B. (ebda $^{27}/_{7}$ 61.) B: Großes u. Kleines, N. 88; Eduard Grützner 00; Hans Thoma 00; Fritz v. Uhde 02; Arnold Böcklin 04; Biedermeier mit ei, Lieder e. Zeitgenossen 04, 2. A. 08; Arme Seelen, Geschichten u. Schnurren 05; Wilhelm v. Kaulbach 06; Schwarmgeister, polit. u. a. Ged. 08; Buch der Torheit, Nn. 10.

Ostwald, Hans, BP., BB., BJ & SB., ✆, Erz., soz. Stud., ✓, Hrsg. d. „Diskussion" („Kultur=Parlament"). Zehlendorf, Wannseebahn. (Berlin $^{31}/_{7}$ 73.) B: Vagabonden, N. 00, n. A. 07; D. Tippelschicse, Brettl=Sc. 01; Verworfene, Erz. 02; D. Bekämpfg der Landstreicherei 03; Lieder aus dem Rinnstein, Anthologie I 03, n. A. 07, II 04, III 06; Berliner Nachtbilder, Erz. 03, 25. A. 08; Der Kaiserjäger, märk. Bst. (mit Hans Brennert) 04; Zwei Gesellen, R. 04; Maxim Gorki, Monogr. 04; Großstadtdokumente: I Dunkle Winkel in Berlin 04, n. A. 05; IV Berliner Tanzlokale 05, V Zuhältertum in Berlin 05, VII Berliner Kaffeehäuser 04, n. A. 06; Ins Freie, Erz. 05; Das Berliner Dirnentum 05 f.; Rinnsteinsprache, Gaunerlexikon 06; Landstreicher, Monogr. 06; Frau Meyen, Erz. 06; Walli und ihre Liebe, Berl. Erz. 09; Soziale Kolonisation (mit A. v. Kaphengst) 09; Die Ballonfahrt, Erz. 10; Berlin u. d. Berlinerin 10; Liebesjahre, R. 10. H: Großstadtdokumente.

Ostwald, Wilh., ☭u. ☭, Dr.chem., med., sc., LL.D., UP. a. D., GHofR., Hrsg. d. „Zeitschr. f. phys. Chemie" u. d. „Annalen d. Naturphilosophie". Großbothen i. Sachs. (Riga $^{2}/_{9}$ 53.) B: Lehrbuch der allgem. Chemie 85/87, 2. A. 91; Grundriß der s. 89, 4. A. 08; Hand= u. Hilfsb. zur Ausf. phys.=chem. Messungen 93, 2. A. (m. Dr. Luther) 02; Die wiss. Grundl. der analyt. Chemie 94, 5. A. 10; Elektrochem. 94; Grundlinien d. anorgan. Chemie 00, 2. A. 03; Vorlesungen üb. Naturphilosophie 02, 3. A. 05; Schule der Chemie I 03, II 04, 2. A. 10; Abh. u. Vortr. 04; Malerbriefe 04; Individuality and Immortality 06; Leitlinien d. Chemie 06, 2. A. u. d. T.: D. Werdegang einer Wissensch. 07; Prinzipien der Chemie 07; Grundriß d. Naturphilosophie 08; Die Energie 08; Erfinder u. Entdecker 09; Große Männer 09; Energetische Grundlagen der Kulturwissenschaft 09; Wider das Schulelend 09; Einführung in die Chemie 10; Die Forderg d. Tages 10.

Oswald, Eugen, Politik, Lit. ✍, ✉, **Ue:** EFIPort u. i. d. EF, Dr. phil., Examinator an der K. Marine=Akad. zu Greenwich u. für Staatsdienstprüfgn, Schriftf. d. English Goethe=Society. London NW, 129 Adelaide Road. (Heidelberg $^{16}/_{10}$ 26.) B: Austria 1867 68; Early German Courtesy books 69; Direct Legislation by the People 69; Männer u. Frauen 78; Th. Carlyle 81; Nora u. was aus d. Puppenheim ward 91; Transactions of the English Goethe-Society 93; Browning Birthday Book 97; Goethe in England and America, bibliography 99; Goethe-Commemoration 00; The Legend of Fair Helen, as treated by Homer, Goethe, and others 05; Land u. Leute in England 06.

Oswald, Georg, s. Kaemmerer, Geo.

Oswald, Hugo (Pf. Alfred Kellermeister), Aphorism., ✉, Skizzen, Bibliogr., Verlagsbuchhdlr. Leipzig=Connewitz, Brandstr. 76 pt. (Domb i. ObS. $^{9}/_{6}$ 65.) B: Sprechendes Leuchten 02. H: Schiller=Brevier 05; Grillparzer=Brevier 05; Mörike=Brevier 06.

Otis, Friedr., s. Seis, Ed.

Oetker, Friedr., ♃, Dr. jur., o. UPr. Würzburg. (Cassel$^{7}{}_{6}$ 54.) **B:** Über d. Einfluß des Rechtsirrtums im Strafrechte 76; Verfolgungsrecht nach § 36 d. Reichskonkursordnung 83; Konkursrechtl. Fragen 88; Konkursrechtl. Grundbegriffe: 1. D. Gläubiger 91; D. Forderungspfandrecht im Konkurse 91; Kriminelle Haftung Dritter 92; Strafrechtl. Haftung der verantw. Red. 93; Gericht, Gerichtsherr, Verteidigung, Vorschläge zum Entw. d. Militär-Straf-Ger.-Ordnung 98; Die Reichskonk.-Ordg in neuer Gestalt 99; Strafprozeßbegründg u. Strafklageerhebg 00; Üb. Notwehr u. Notstand 03; Glaser-Oetker, Handbuch des Strafprozesses Bd. III 07; Notwehr u. Notstand 08; Strafverfahren gegen Jugendliche 09; Wirksamkeit d. Entscheidgn, Präklusion von Beschwerden, Einstellungsbeschluß u. Rechtshängigkeit 10; Strafen und sichernde Maßnahmen 10; Konkurrenz von Privatklagrechten 10. **H:** Lebenserinnergn v. Dr. F. Oetker 86 III.

Ott, Adolf (Ps. Flodatto), Hochgebirgs-Romane, Oberstltn. Freiburg i. B., Glümerstr. 15 I. (Lindau$^{10}{}_{3}$ 49.) **B:** Studien üb. d. Etappenwesen (anon.) 91/92: Lehrgang im Felddienst u. im Schießen: Taktik b. Komp. u. des Bataill. usw.; Etappenwesen Deutschlands, Österreichs, Italiens u. Frankreichs; Dienst bei d. Bezirkskommandos; Bei höh. Stäben, Feldzugserinnergn 91/98; Durch Dahome, Jugd.-Erz. 96; Alpenzauber, Jugderz. 98; Der Schürzenbauer, R. 00; Wildfeuer, R. 01; Memento mori! R. 02; D. Hexe von Garmisch, R. 03, 2. A. 04; D. Schuld, R. 04; Aus zwei Häusern 06; Der Schulmeister von Partenkirchen, R. 08; Der Bergführer, R. 09; Rab Golli, R. 09; Vitus Schisler, der erste Christus von Ober-Ammergau, R. 10.

Ott, Adolf, (k.), ✝, Staatswissensch., Dr. theol. et phil., Divisionspfr. Trier. (Hechingen$^{12}{}_{9}$ 69.) **B:** Die Besitzverteilg des Landwirtschaftlich benützten Bodens im Großh. Baden 99; Das Budgetrecht des Deutsch. Reichstags 02; Thomas v. Aquin u. das Mendikantentum 08.

Ott, Emil, ⁂, Dr phil. Heidelberg, Alleestr. 6. (Pforzheim$^{10}{}_{12}$ 78.) **B:** Die Religionsphilosophie Hegels 04.

Ottenthal, Emil v., ♔, Dr. phil., o. UPr. Wien. (Taufers-i. Tirol$^{15}{}_{6}$ 55.) **B:** Die Bullenregister Martins V. u. Eugens IV. 84; Regulae cancell. apost. v. Joh. XXII. bis Nicolaus V. 88; Archivberichte a. Tirol (mit O. Redlich) 88/02 I—III. **Bearb:** Böhmer, Regesta imperii II; Die Regesten d. Kaiserreichs unter den sächs. Kaisern 1 93; Das k. k. Institut f. österr. Geschichtsforschung 1854—1904 04.

Ottersbach, Georg, drogistische Fachlit. Hamburg, Niedernfelderstr. 24. (Görlitz$^{22}{}_{12}$ 63.) **B:** Drogenkunde (m. R. Dorstewitz) 08; Drogistenpraxis I 09, 9. A., II 10, 6. A.

Ottersbach, Frau Martha, geb. Saendig (Ps. Hedda-Fromberg), ASV., Rom., Nov., Humor, Jugendschr. Hamburg, Niedernfelderstr. 20. (ebda$^{17}{}_{11}$ 71.) **B:** D. Schwestern 01; Knospen u. Blüten 04.

Oettingen, Arthur v., ♎, Meteorologie, Dr. phys., o. UPr. a. D., WStR., ord. HonlPr. Leipzig, Mozartstr. 1. (Dorpat$^{28}{}_{3}$ 36.) **B:** Harmoniesystem 66; Poggendorf, biogr.-liter. Handwörterb., B. III (für 1858/83) 98, B. IV (für 1884/1904) 04; Elemente des geom.-perspekt. Zeichnens 01; Die perspekt. Kreisbilder der Kegelschnitte 06; Die Schule der Physik 10. **Red:** Östwalds Klassiker der exakten Wissenschaften.

Oettingen, Wolfg. v., ASV., Kunst♔, 𝒻, Dr. phil., Prof., GRegR., Dir. des Goethe-Nationalmus. Weimar, Wörthstr. 34. (Dorpat$^{25}{}_{3}$ 59.) **B:** G. Greflinger v. Regensburg 82; Leben u. Werke d. A. Averlino, gen. Filarete 88; Ziele u. Wege d. neueren Kunstgesch. 88; A. Averlino Filaretes Traktat üb. d. Baukunst 90; Gedächtnisrede auf C. Müller 93; Chodowiecki 95; Unter der Sonne Homers 97; „National" 98; Fr. Geselschap 98; Die kgl. Akad. d. Künste zu Berlin 1700—1900 00; Wegweiser durch d. kgl. Gemäldegalerie zu Cassel 02; Das Gesetz in d. Kunst 03; Die Schicksale d. Künstler 05; Die bunte Menge 06; D. Chodowiecki's Handzeichngn 07; Berlin 08; Aus stiller Werkstatt 08; Führer durch d. Goethe-Nat.-Museum (anonym) 10; Goethe u. Tischbein 10. **H:** B. Cellini, Bd. 43 u. 44 d. Weim. Goethe-Ausg. 90; B. Cellini, Bd. 31 und 32 d. Cottaschen Jubil.-Ausg. v. Goethes Werken; Goethes Schrift. z. Kunst, Bd. 33—35 ders. Ausg. 03/04.

Oettingen-Spielberg, Emil Prinz zu, (k.), ♅, München, Fürstenstr. 13. (ebda$^{31}{}_{5}$ 50.) **B:** Gedichte 05; u. mehrere Übersetzgn.

Oettinger, Paul, ⚔, Hauptm. a. D., Vorst. e. Auskunfts- u. Kommiss.-Bur., Red. b. „Milit.-Zeitg". Charlottenburg, Berlinerstr. 145. (Torgau$^{14}{}_{10}$ 48.) **B:** Führer f. d. Sedanpanorama in Berlin 86; Unt. Kurbrandenb. Flagge 86; Offizieradreßbuch f. Berlin u. Umg. 89/91; Bestimm. üb. d. Eheschließg v. Offizieren d. kgl. preuß. Heeres 01, 2. A. 09; Die Offiziere des 4. Oberschles. Inf.-Reg. Nr. 63 1860—1910 10.

Oettli, Samuel, ✝, D., o. UPr., Geh. KonsistR. Greifswald, Wilhelmstr. 37. (St. Gallen$^{29}{}_{7}$ 46.) **B:** Fachschr. (*)

Ottmann, Rich. Eduard, klass. ♇, Ger-

manistik, Dr. phil., Prof., ObLehrer i. R. Gießen, Schiffenberger Weg 4. (ebda $28|_4$ 61.) **B:** Gramm. Darstellg d. Sprache d. althochdeutsch. Glossars Rb 86; Die reduplizierten Präterita in den germ. Sprachen 90; Büchlein vom deutsch. Vers 00. **Ue:** Musäos' des Grammatikers Hero u. Leander 88; Rolandslied d. Pfaffen Konrad 90; Mosella d. Decimus Magnus Ausonius 95; Mittelhd. Ged. v. Hero u. Leander 95; Alexanderlied des Pfaffen Lamprecht 98.

Ottmann, Victor, ✓, ✉, ⊕. Berlin W 30, Speyererstr. 7. (Breslau $17|_4$ 69.) **B:** Streifzüge in Toskana, an d. Riviera u. in d. Provence 95; J. Casanova v. Seingalt 00; Von Marokko nach Lappland 04; Rund um die Welt 05; Nach dem Pharaonenlande 08; D. Eroberung der Erde 08; D. Amateurphotograph auf Reisen 09; Unter afrikan. Sonne 10. **H:** Taschenb. für Schriftsteller u. Journalisten 93; Was soll ich lesen? 94. **Red:** Spemanns „Gold. Bücher" u. „Groß. Weltpanorama" 01/10.

Ottmer, F., ʃ. Franzos, Ottilie.

Otto, Dr., ʃ. Hemfler, Otto.

Otto, A. A., ʃ. Vieweg, A. A. Otto.

Otto, Albrecht, ASV., ✓, Humor., Roman, **Ue:** H. Charlottenburg, Suarezstr. 37. (Waren $30|_8$ 82.)

Otto, August, Reiseschriftst., Dr. phil., GLehr. Breslau, Tiergartenstr. 16. (Albendorf $28|_9$ 51.) **B:** Breslauer Wanderbuch 89, 4. A. 95; Zur Geschichte der ältest. Haustiere 90; Die hohe Tatra 91, 8. A. 11.

Otto, Berthold, BB., Sozialpolitik, ℙ, ✓, Hrsg. d. „Hauslehrer", Begründer u. Leiter der Hauslehrerschule. Groß-Lichterfelde, Holbeinstr. 21. (Bienowitz $6|_8$ 59.) **B:** Die sozialdemokratische Gesellschaft, was sie kann u. was sie nicht kann 93; Der Umsturz 96; Die Schulreform im 20. Jahrh. 98, 2. A. 01; Agrarier, Arbeiter, Armee als innerer Dreibund d. Begehrlichen 98; Lateinbriefe 98/00, 2. A. 10; Fünf Horaz-Oden, ſ. Quartan. lesbar gemacht 98; Fürst Bismarcks Lebenswerk 99, 3. A. 03; Recht auf Arbeit 99, 2. A. 02; Lehrgang d. Zukunftsschule 01; Der Leipz. Bankkrach 01; Die Sage vom Dr. H-Faust, der Jugend u. dem Volk erzählt 01; Polen u. Deutsche 02; Mütterfibel 03; Vorlesebuch 03; Beiträge zur Psychologie des Unterrichts 03; Tirocinium Caesarianum, 1. Buch 03; Ein innerer Feind 03; Kind u. Politik 04; Hauslehrerbestrebungen, Altersmundart u. ihre Gegner 05; Besuch im Kieler Kriegshafen 05; Lat. Selbstunterricht 06; Vom königlichen Amt der Eltern 06; Deutsche Erziehung u. Hauslehrerbestrebgn 07; Ratschläge für häusl. Unterr. 07; Kindesmundart 08; Der Zukunftstaat als sozialistische Monarchie 10.

Otto, Eduard, Dr. phil., ♔, ♅, Dir. d. Viktoriaschule u. d. Lehrerinnenseminars. Darmstadt, Heinrichstr. 124. (Rüdingshausen $4|_7$ 62.) **B:** Bevölkerg d. Stadt Büdingen (i. d. Wetterau) während d. Mittelalters 93; Bilder aus d. Leben d. ersten Deutsch. Kaisers, G. 98; Das deutsche Handwerk in seiner kulturgeschichtl. Entwicklg 99, 3. A. 08; Deutsch. Frauenleben im Wandel d. Jahrhunderte 03, 2. A. 09.

Otto, Ernst, ʃ. Güthling, Otto.

Otto, Felix, ʃ. Fischer, Felix Otto.

Otto, Ferd., ℙ, Dr. phil., ObLehr. a. D. Berlin W, Wichmannstr. 16. (Rieben $26|_{12}$ 45.) **B:** Unterrichtsstoff d. I. u. II. Schulj. 86/90; März-Blüten 88; Ausw. deutsch. Ged. f. Höh. Mädchensch. 90, 3. A. 02; Auswahl deutsch. Ged. f. Höh. Knabensch. 91; Hohenzollern, Dichtgn 92; Rechenaufg. f. zehnkl. Höh. Mädchensch. 98, 11. A. 10; Arithmetik u. Algebra f. Höh. Mädchensch. 07, 4. A. 10; Geometrie für zehnklass. Höh. Mädchensch. 09, 3. A. 10.

Otto, Friedr., ʃ. Wölfert, Otto.

Otto, Heinr., (t.), Politik, Verleger d. „Niederrhein. Volksztg.". Crefeld. (Ürdingen $3|_3$ 51.)

Otto, Heinrich, ♔, Dr. phil., Prof., GymnObLehrer. Hadamar. (Homburg v. d. H. $25|_{12}$ 63.) **B:** D. Bezieh̃gn Rudolfs von Habsburg zu Papst Gregor X. 93; D. Streben der Könige v. Frankreich nach d. röm. Kaiserkrone 99; Hadamar in der Franzosenzeit 09.

Otto, Frau Helene (Pf. Ellen Otto-Fulda), DSch., ✓, ♅, ✆, Roman, Nov. Charlottenburg, Suarezstr. 37. (Ribnitz $17|_{12}$ 56.) () [Helene.

Otto, Frl. Helene, jetzt: Pannwitz, Frau

Otto, Hermann, ℙ, Kreisschulinspekt. Pinne, Posen. (Alt-Storkow $22|_9$ 66.) **B:** Lehrplan f. gewerbl. Fortbildungsschulen 02; Notwendigkt obligator. Fortbildungsschulen 04; D. ländl. Fortbildgsschule 04; Rechenb. f. ländl. Fortbildgsschulen 05; Leseb. f. ländl. Fortbildgsschulen 05; Geschäftsformulare f. ländl. Fortbildgsschulen 07; Die Landgemeinde 09; Pflege der Zugtiere 09; Bürgerkde 10.

Otto, Hermann Waldemar (Pf. Signor Saltarino), WB. Düsseldorf, Scheurenstr. 28. (Hohenstein i. Sachs. $14|_4$ 63.) **B:** Auf geharktem Sande, Nn. 88; Heidonc-En-avant, Nn. 90; Artisten-Lexikon 90; Pauvres Saltimbanques 91; Fahrend' Volk, Prachtwerk 92; Hoplàh, R. 93; Alfredo, R. 94; Artisten-Kal. 94; Am Feldrain entlang, Nn. 95; Fahrendes Volk, Nn. 97; Cavalcada, R. 98; Abnormitäten 99; Wildes Blut, R. 99; Auf schwanken Bahnen, R. 99; Unter Flittern, Nn. 07; Circusblut, Nn. 08; Tamtam, Nn. 09; Satanella, Nn. 09; Die Gaukler u. die Gaukler-

dorf i. Württ. (ebda Okt. 56.) **B:** Gedichte e. Arbeiters 96; E. frischer Kranz, G. 97; Poet. Stimmungsbilder 00; E. deutschen Seemanns Lieder.

Palmer Davies, Mrs. Mary, geb. Freiin v. Dungern. Berlin W, Potsdamerstr. (Wiesbaden $^{12}/_{3}$ 43.) **B:** Suchet in der Schrift!; Unter Droschkenkutschern, aus d. Berliner Volksleben 04; Der wird uns trösten! 04; Ein Kind des Friedens u. e. Mann d. Volkes, 2. A. 04. ( )

Palten, Robert, s. Plattensteiner, Rich.

Panconcelli-Calzia, Giulio, experimentelle Phonetik, Dr. (Paris), Assist. am Kolonial-Institut. Hamburg, Mansteinstr. 36. (Rom $^{4}/_{10}$ 78.) **B:** De la Nasalité en italien 04; Italienisch (Skizzen lebender Sprachen IV) 11. **H:** Bibliographia phonetica 06 ff.; Annotationes phoneticae 07 f.

Panhuys, Anny Frfr. v., Roman, Nov., Skizze, Kritik, Generalkonf.-Gattin. Soden a. Taunus, Wiesenweg 8. (Eberswalde $^{27}/_{3}$ 79.) **B:** Kleinigkeiten 08; Wie ich sie kannte, die vom Rampenlicht 09; Der Götze Theater, R. 11.

Pank, Oskar, ✝, D., GKirchenR., Superint. Leipzig, Thomaskirchhof 18. (Leuthen $^{2}/_{5}$ 38.) **B:** D. zeitl. Leben im Lichte d. ewig. Wortes 80, 12. A. 03; Predigten 84, 2. A. 88; Bismarckbüchlein 85; D. Evang. Matthäi in Predigten ausgelegt 89, 5. A. 03; „Ich schäme mich des Evang. v. Christo nicht", Predigtsammlg 09.

Pank, Oskar, ✝, ♅, Pastor. Leipzig, Plagwitzerstr. 10. (Schorbus $^{21}/_{8}$ 67.) **B:** Ich bin bei euch alle Tage 02, 99. Tausend. 10; Was jedermann von d. Gustav-Adolf-Verein wissen sollte 04, 2. A. 10.

Pannenborg, Albertus, ♅, Dr. phil., Prof., ObLehr. a. D. Göttingen, Walkemühlenweg 28. (Driever i. Ostfriesl. $^{5}/_{2}$ 44.) **B:** Die Echtheit des Ligurinus 70; Studien z. Gesch. d. Herzogin Mathilde v. Canossa 72; Mag. Guntherus u. s. Schriften 73; Zur Kritik d. Philipis 80; Ex Wilhelmi Britonis Philipide, Mon. germ. SS. XXVI; Verfasser d. Ligurinus 83; Zur Gesch. d. Göttinger Gymnasiums 86; Lambert v. Hersfeld 89; Das Carmen de bello Saxonico Lamberts v. Hersfeld, Ausg. 92; Zur Gesch. Göttingens im 7jähr. Kriege 96; Eilard Loringa u. s. Genealogie 97; Ulrich v. Werdum u. sein Reisejournal (1670—77) 99. ( )

Pannewitz, Arthur v., ASV., △, Kunst♅, RegBaumstr. u. Prof. Görlitz, Steinstr. 13. (Rittergut Schweinitz i. Schl. $^{14}/_{11}$ 51.) **B:** Einführg in die architekton. Formenlehre 95; Formenlehre d. romanischen Baukunst 98; Das deutsche Wohnhaus in Grundrißvorbildern 04; Bürgerliche Hochbaukunde 09, 2. A. 10.

Pannewitz, Frau Emmy v., ASV., ○, Erz. Görlitz, Steinstr. 13. (Goslar a. H. $^{23}/_{3}$ 65.) **B:** Friedr. Barbarossa, vaterl. Sch. 98; Der erste Zwist, Ehestandsintermezzo 01; Zwei Bauernmädchen 01; Im 20. Jahrh., Lsp. 02; Fortunas Rosen, Festsp. 02; Neues Orakel 03; Im Sturm gereift 06; Hinter Klostermauern, Sch. 09, 2. A. 10.

Pannier, Karl (Pf. Prienan), ♅, Ψ, Landgerichts-Präsident. Dessau, Friedrichstr. 20. (ebda $^{21}/_{7}$ 54.) **Bearb:** Zahlreiche mittalthochd. u. frühneuhochd. Dichtungen u. a. in Reclams Universal-Bibliothek. **H:** Zahlreiche volkstüml. Gesetzesausgaben.

Pannwitz, Frau Helene, geb. Otto, Jugendschriften in Altersmundart, Märchen, Skizze, ℙ. Agnetendorf im Riesengebirge. (Berlin $^{14}/_{12}$ 87.)

Pannwitz, Rudolf, ○, Epos, ♅, Rom., ♫, Kritik, ℙ, Ue: GI. Agnetendorf im Riesengebirge. (Crossen a. O. $^{27}/_{5}$ 81.) **B:** Landschaftsmärchen 01; Prometheus, E. 02; Beim göttl. Sauhirten, Dr. (mit Ludwig Gurlitt) 04; Psyche, E. 05; Kultur, Kraft, Kunst (Charonbriefe an Berthold Otto) 06; Der Volksschullehrer u. die deutsche Sprache 07; Der Volksschullehrer u. die deutsche Kultur 09; Die Erziehung (in „D. Gesellschaft") 09; Das Werk der deutschen Erzieher 09.

Panofsky, Arthur, ♅, **Dr. jur. utr.,** Dez. Charlottenburg, Joachimsthalerstr. 1. (Gleiwitz $^{21}/_{12}$ 48.) **B:** Verträge zu Gunsten Dritter 77; Repet. d. Handelsr. 92.

Pantenius, Theod. Hermann (Pf. früh. Th. Hermann), Roman. Leipzig, Auenstraße 8. (Mitau $^{10.22}/_{10}$ 43.) **B:** W. Wolfschild, R., 2. A. 75; Allein u. frei, R., 2. A. 75; Im Gotteländchen, R. 80; D. rote Gold, R. 81; Die v. Kelles, R. 85; Kurländ. Geschichten 92, 2. A. 93; Ges. Romane 98; Der falsche Demetrius, Monogr. 04; Aus meinen Jugendjahren 08; Geschichte Rußlands 08. **H:** Daheim 76 bis 06; Velhagen und Klasings Monatshefte 86—06.

Pany, Frl. Lenore, (t.), Nov., Hum. Wien VIII, Alserstr. 53. (Hollenburg a. D. $^{8}/_{8}$ 77.) **B:** D. Weg zur Ehe, Lsp. 04; Jungfräuliche Briefe 07; Traumseele u. Herzblättchen, 2 Nn. 08; Sonderaugen, N. 07; Das Rätsel von Lovrana u. Sirenenkünste, 2 Nn. 08; Seelenlos, R.; Barmherzigkeit; Büßerinnen.

Panzer, Friedr., german. Ψ, Dr. phil., Prof. a. d. Akad. f. Sozial- u. Handelswissensch. Frankfurt a. M., Grillparzerstr. 90. (Asch $^{4}/_{9}$ 70.) **B:** Meister Rumslands Leben u. Dichten 93; Lohengrinstudien 94; Bibliographie zu Wolfram v.

Eschenbach 97; Hilde-Gudrun, e. sagen- u. literargeschichtl. Untersuchung 01; Das altdeutsche Volksepos 03; Deutsche Heldensage im Breisgau 04; Märchen, Sage u. Dichtg 05; Studien z. german. Sagengeschichte: I. Beowulf 10. H: Meier Helmbrecht v. Wernher dem Gartenaere 02, 2. A. 06; Merlin u. Seifrid de Ardemont von Albrecht von Scharfenberg 02.

Paoli, s. Graef, Emilie.

Pape, Claire, s. Mainzer, Claire.

Pape, Henry (Pſ. Sperber), ✓, ⚔, ⚓, Kommunalpolitik, Theaterkritik, Hippologie, Sport, Schriftleiter d. „Kieler Neueste Nachrichten". Kiel, Gutenbergstr. 16. (Hamburg $^{1}|_{5}$ 77.)

Pape, Richard, ✉, Dr. scient. pol., Syndikus d. Handwerkskammer, Red. d. „Ostpreuß. Handwerks-Zeitg". Gumbinnen. (Königsberg i. Pr. $^{17}|_{9}$ 74.) **B:** Hans von Sagan, monogr. Studie 00; Meisterprüfg u. Meistertitel 01; Die praktische Durchführg d. Handwerkernov. v. $^{26}|_{7}$ 97 02; D. Regelg d. Lehrlings- u. Gesellenprüfgswesens im Handwerk 02; Wissenswertes üb. Genossenschaftsrecht u. die verschied. Art. der Genossenschaften 04; Beiträge zur Lösg der Frage: Handwerk oder Fabrik? 05; D. gewerbl. Kredit 05; Grundriß der Vorlesgn über Gesetzeskunde usw. an Meisterkursen 05; Die Handwerksorganisation 06; Zur Gesch. d. preuß. Gewerbesteuer seit 1820 06; Erwerbs- u. Wirtschaftsgenossenschaften 07; Die Arbeiterfrage 08; Die Entwickelg des Wohlstandes in Ostpreußen 09; Wie erlange ich den Meistertitel im Handwerk? 10; Zur Gesch. des Herzogl. Hauses Anhalt-Dessau während s. 1000jährigen Bestehens 10.

Pappenheim, Max, ♃, Dr. jur., o. Uſ., GJustR. Kiel, Moltkestr. 57. (Berlin $^{2}|_{9}$ 60.) **B:** Launegild u. Garethinx 82; Die altdän. Schutzgilden 85; Ein altnorweg. Schutzgildestatut 88; Das Transportgeschäft nach d. Entwurf eines Handelsgesetzbuchs 96; Handbuch d. Seerechts 06.

Pappritz, Erwin, ⅄, Dr. phil., K. S. OberbergR., Prof. a. d. Bergakademie. Freiberg i. S., Weisbachstr. 5. (Dresden $^{17}|_{5}$ 57.) **B:** Lehrbuch d. darstellenden Geometrie (m. Karl Rohn) 93, 3. A. 06. ()

Pappritz, Frl. Anna, Roman, ✓, Berlin-Steglitz, Treitschkestr. 14. (Radach $^{9}|_{5}$ 61.) **B:** Aus d. Bergen Tirols, N. 94, 2. A. 94; Vorurteile, N. 94 II, 2. A. 97; Wahrheit, N. 97; E. Enterbter, N. 99; Die wirtschaftl. Ursachen der Prostitution 02; Herrenmoral 03, 10. A. 07; Die Gründg von Wöchnerinnenheimen u. Säuglingsasylen — eine nationale Pflicht! 04; Die Welt, von der man nicht spricht, 1.—3. A. 07; Die Wohnungsfrage 08.

Pappritz, Rich., Reisebeschr., Popul. Wiss., Dr. phil., Prof., ObLehr. Naumburg a. S., Pfortastr. 32. (Radach $^{17}|_{8}$ 67.) **B:** Thurii, s. Entstehg u. Entwicklg 90; Ulrich v. Hutten 93; Anleitg zum Stud. d. klass. Philologie u. Gesch. 97; Wandergn durch Frankreich 98; Marius u. Sulla 99; Deutsch. Lesebuch f. Obertertia 04, 3. A. 10; Epaminondas u. seine Zeitgenoss. 10.

Paquet, Alfons, A. & V., ✈, Reisen, Nov., ✉, Dr. phil. Frankfurt a. M., Ostendstr. 31. (Wiesbaden $^{26}|_{6}$ 81.) **B:** Lieder u. Gesänge 02; Auf Erden, G. 06, 2. A. 08; Anatolien u. seine deutschen Bahnen 06; Das Ausstellungsproblem in der Volkswirtschaft 08; Südsibirien u. die Nordwest-Mongolei 09; Asiatische Reibungen 10.

Paracelsus, s. Stieber, Ida.

Paris, Th. Richard, ✆, ♅, Roman, ✓. Weimar. (Königsee, Thür. $^{19}|_{11}$ 49.) **B:** Von der Wiege bis zum Grabe, Dichtg 83; Hiob und Jeremias, Lsp. 85; König Tabor, dramat. Dichtg 86; Der Manichäer, dramat. Dichtg 87; Ein Duell, Lsp. 88; Der Fabrikdirektor, Dr. 92; Der Familienmoloch, Dr. 94; Um einen Kreuzer (Pſ. Carolin Justus), R. 97; Beraucourt, Libr. 00; Der Jurist, Dr. (m. Therese Paris) 02; Die Huldigung d. classisch. Bodens, E. 03; Der Rodensteiner, Libr. (m. Therese Paris) 03; Prinz mauvais sujet, Libr. (m. vorh.) 04; Grißon, Tr. 04; Sünden, Dr. 04; Deutsche Cultur in Siebenbürgen 05; Der Bolant, techn. Broch. 05; Die Frau des Herren, Sch. (m. Therese Paris) 06; Kapituliert, Sch. (m. vorh.) 06; Gerichtet, Sch. (m. vorh.) 07; Die Dorfprinzeß, Lsp. (m. vorh.) 09. ()

Paris, Frau Therese, ✆, Humor, ✓, Essays. Weimar. (Waldmünchen, Ob.-Pfalz $^{17}|_{11}$ 68.) **MitB:** s. Paris, Th. Rich. ()

Pariser, Frau Erna (Pſ. Erna Ludwig), ✉. München, Georgenstr. 30 Gh. **B:** Gedichte 07.

Pariser, Ludw., Lit.♔, Dr. phil., Gerichtsassess. a. D. München, Georgenstr. 30. (Luckenwalde.) **B:** Beitr. z. Biogr. v. Moscherosch 92; Die Insomnis cura dess. 93; Die Patientia dess. 97.

Parlow, Hans, Seeroman, Dr. Santafé, Prov. Granada, Spanien. **B:** Die Kaptaube 02; Die hohe See 07; Dunkelrot-weiß-rosenrot, Studenten-R. 07. ()

Parow, Walt., ♇, Dr. phil., Prof., ObRealschullehr. Groß-Lichterfelde, Promenadenstr. 11. (Berlin $^{13}|_{5}$ 46.) **B:** Französ. Übungsbuch für untere Klassen nebst Elem.-Gramm. 76; Vortrag von Gedichten als Bildungsmittel u. s. Bedeutung f. d. deutsch. Unterr. 86; The Life of Nelson by Southey f. d. Schulgebr. erkl. 90; Res, non verba! Bildungsideal u. Lebensbedingungen d. Oberrealschule i. Vergleich mit d. altklass. Gymnasium 03; Die Not-

wendigkeit der Einheitsschule 04; Das Gymnasium als Hindernis d. Schulreform 05. **Ue:** Fortescue: Üb. d. Regierung Englands 97; Rechenschaftslegung des Sheriffs unter Heinrich II. 10.

Parpart, Frau Baronin Gertrud v., geb. Schröder, VB., DSch., ♆, ⌂, Nov., /, Komponistin. Berlin W, Wilhelmstr. 8. (Schötzow b. Kolberg $27|_7$ 48.) ()

Parseval, Aug. v., Luftschiffahrt, Dr. techn. h. c., Dr. phil. h. c., Major z. D., ThSchDoz. Charlottenburg, Niebuhrstr. 6 IV. **V:** Motorballon u. Flugmaschine 08. ()

Parten, Johs., s. Puttkamer, Jesco v.

Partenheim, Wolf v., s. Wallbrunn, Conr. Frhr. v. [Moritz.

Parthenau, Moritz, s. Schuster, Friedr.

Partout, Alex., s. Flachs, Ad.

Partsch, Joseph, Römisches Recht, Dr. jur., o. UP. Göttingen, Nikolausbergerweg 49. (Breslau $2|_9$ 82.) **V:** Die Schriftformel im röm. Provinzialprozesse 05; Die longi temporis praescriptio im klass. röm. Rechte 06; Griech. Bürgschaftsrecht I 09; De l'édit sur l'alienatio iudicii mutandi causa facta 09.

Partsch, Joseph, ⊕, Dr. phil., o. UP., GHofR. Leipzig, Parkstr. 11. (Schreiberhau $4|_7$ 51.) **V:** Ausg. d. Corippus (Mon. Germ.) 79 III; Gletscher d. Vorzeit 81; Physik. Geogr. von Griechenl. (m. Neumann) 85; Insel Korfu 87; Leukas 88; Kephallonia u. Ithaka 90; Phil. Clüver 91; Kleine Landeskunde d. Prov. Schles., 6. A. 05; Schutzgebiete d. Deutsch. Reiches 93; Vergletscherung d. Riesengebirges z. Eiszeit 94; Regenkarte Schlesiens 95; Schlesien I 96, II 1. 03, 2. 07, 3. 10; Lit. d. Landes- u. Volkskde Schlesiens 00; Zentral-Europa: engl. 03, deutsch 04; Ägyptens Bedeutg f. die Erdkunde 05; Des Aristoteles Buch üb. das Steigen des Nil 09.

Partsch, Karl, Chirurgie, Dr. med., a.o. UP., GMedR., Chefarzt des Brüderhospitals, Dir. d. zahnärztl. Instituts. Breslau, Kais. Wilhelm-Str. 80. (Schreiberhau $1|_3$ 55.)

Pasch, M., ⅄, Dr. phil., o. UP., GHofR. Gießen, Alicestr. 31. (Breslau $8|_{11}$ 43.) **V:** Vorlesungen über neuere Geometrie 82; Einleitung in die Differential- u. Integralrechnung 82; Grundlagen der Analysis 09.

Paschali, s. Weick, Georg.

Paschen, Karl, ⚓, Vize-Admiral z. D., Exz. Kiel, Waitzstr. 11. (Schwerin i. M. $9|_6$ 35.) **V:** Aus der Werdezeit zweier Marinen 08.

Paschkis, Heinr., Pharmakologie, Dr. med., a.o. UP. Wien I, Rudolfsplatz 12. (Nikolsburg $21|_3$ 49.) **V:** Kosmetik f. Ärzte 90, 3. A. 04; Arzneiverordnungslehre 93.

Pasig, Johannes (Ps. Theod. Johannes, Phil. Wehrhahn u. a.), Biographie u. ✍, Oberlehrer. Unterneubrunn, S.-Mein. (Pegau i. S. $8|_7$ 54.) **V:** Phil. Melanchthon 97, 4. A. 97; Nic. Ludw. v. Zinzendorf 00; Albrecht der Beherzte 00; Joh. Phil. Spitta 09.

Pasig, Paul (Ps. Richard Felsenegg, Theo Philander), ÄSW., /, ♆, Red. Leipzig, Südstr. 14 II. (ebda $27|_6$ 52.) **V:** Aus d. Jugendzeit 79; Luthers Trostschriften 83; Herzensklänge 85; Am Nil 88; Der große Kaiser als Mensch 97; O. v. Bismarck als Christ 98; D. evang. Kirchenjahr 99; Ilmenau klass. Stätten 00; Goethe u. Ilmenau, 1. u. 2. A. 02; Abriß d. Staats- u. Rechtskunde 07, 5. A. 08; dass., Ausg. B, für höh. Schulen 10.

Passarge, Ludwig, Reiseschild., **Ue:** Norw, GJustR. in Pens. Wiesbaden, Adelheidstr. 13. (Wolittnik $6|_8$ 25.) **V:** Aus d. Weichseldelta 57; Fragmente aus Italien 60; Schweden, Wisby u. Kopenhagen 67; Aus balt. Landen 78; Herr Peter Daß 80; Sommerfahrten i. Norw. 81, 3. A. 01; H. Ibsen 83; Balt. Nov. 84; Aus Span. usw. 84, 2. A. 05; Aus fünfzig Jahren, G. 95; Fahrten in Schweden, bes. Nordschwed. u. Lappland 97; E. ostpreuß. Jugendleben 03, 2. A. 06; Dalmatien u. Montenegro 04.

Passarge, Siegfried, ⊕, Dr. phil., Prof. Hamburg. (Königsberg i. Pr. $26|_2$ 67.) **V:** Adamaua 95; Die Kalahari 04; Die Buschmänner 07; Südafrika 07.

Passauer, Franz, VB., /, ♆, ⌂, Red. u. Verleger der „Goldaper Ztg.". Goldap i. Ostpr. (Gumbinnen $24|_{10}$ 52.) **V:** Die Saalburg u. der Mithrastkult 07.

Passeyer, Hanns, s. Fuchs, Hanns.

Passin, Otto (Ps. Michl Traunsteiner), ob.-östr. Dialekt ♆, k. k. Landeszahlamts-Kassier i. P. Ebenim Pongau bei Salzburg. (Gmunden $5|_1$ 59.) **V:** Traunsteana; Wetterdisteln. *

Passow, Adolf, Ohrenheilkunde, Dr. med., o. UP., GMedR. Charlottenburg, Uhlandstr. 2. (Magdeburg $12|_8$ 59.) **V:** Eine neue Transplantations-Methode bei der Radikaloperation chron. Mittelohreiterungen 96; Verletzungen des Gehörorganes 05. **H:** Beiträge zur Anatomie, Physiol., Pathol. u. Therapie des Ohres, der Nase u. d. Halses (m. K. L. Schäfer). ()

Passow, Frau Prof. Athenäa, geb. Ulrichs, Belletr., Ethnogr., **Ue:** E. Blanchenese. (Athen $18|_2$ 39.) **V:** Schwarze Napoleone, ind. N.; Wolf Ditfurths Abenteuer im Amazonastal.

Passow, Richard, Nationalökonomie, Dr. phil. et jur., ThSchP. Aachen, Eupenerstr. 131. (Teterow $2|_7$ 80.) **V:** Die Methode der nationalökonomisch. Forschgn J.

H. v. Thünens 02; Die Kreditgefährdg des § 187 StGB. 02; Das Wesen d. Ministerverantwortlichkeit in Deutschland 04; Die Bedeutg d. Aufsichtsrats für die Aktiengesellschaft 06; D. wirtschaftl. Bedeutung u. Organisation d. Aktiengesellschaft 07; Die Bilanzen der privaten Unternehmgn 10.

Pastor, Ludw. v., (k.), ♔, Dr. phil., o. UProf., k. k. HofSR., Dir. des Istituto Austriaco di studi storici in Rom. Innsbruck, Rudolfstr. 4 u. Rom, Via della Croce 74. (Aachen $^{31}/_{3}$ 54.) **B:** Gesch. der kirchl. Reunionsbestrebgn während d. Reg. Karls V. 79; Korresp. des Kardinal Contarini während d. deutsch. Legation 1541 80; Gesch. d. Päpste 86/07 V, 4. A. 99—09; J. Janssen, 5. A. 93; Zur Beurteilung Savonarolas 98; A. Reichensperger 99 II; Acta pontif. Roman inedita I 04; Die Reise des Kardinals Lu'gi d'Aragona 05. **Neubearb:** Janssen, Gesch. d. deutsch. Volkes 93/97 VI; Janssen, Fr. Leop. Stolberg 10. **Ergänz:** u. **H:** Aus Janssens Nachlaß: dessen Geschichte des deutschen Volkes VII, VIII, 14. A. 03 u. dessen 2. Wort an m. Kritiker, 17. u. 18. Tausend. 94; Erläut. u. Ergänzgn z. Janssens Gesch. des deutsch. Volkes 98/09 VII.

Pastor, Willy, Kult. ♔, Kunstkrit. Berlin-Wilmersdorf, Gasteinerstr. 4/5. (Burtscheid $^{22}/_{9}$ 67.) **B:** Donatello 92; P. Kapitalismus zur Einzelarbeit 92: Abendschatten, N. 93; Stimmen der Wüste 95; Der Andere, R. 96; Wana, R. 97; Wanderjahre, Ess. 97; Der neue Stern, Dr. 99; Lichtungen, Ess. 00; Berlin, wie es war u. wurde 00; Das Reich des Krystalls, Dr. 00; Natur u. Geist, G. 02; Studienköpfe, Ess. 02; Im Geiste Fechners, Naturw. Ess. 02; Lebensgesch. d. Erde 03; Die Erde in der Zeit der Menschen 04; Novalis 04; Homer 04; Der Zug vom Norden 06; Schwind 07; Aus germanisch. Vorzeit 07; Weißt du, wie das ward? G. 09; Altgerman. Monumentalkunst 10; Die Geburt der Musik 10. **H:** Jahrbuch d. bildenden Kunst, seit 06.

Paszkowski, Wilh., ⁂, /, Dr. phil., Prof., Leiter der Akadem. Auskunftsstelle u. Lektor an d. Kgl. Friedr. Wilhelms-Univ., Verantw. Red. d. „Internat. Wochenschrift für Wissenschaft, Kunst u. Technik", Hrsg. der „Berliner Akadem. Nachrichten". Groß-Lichterfelde, Elisabethstr. 32. (Gumbinnen $^{6}/_{2}$ 67.) **B:** Adam Smith als Moralphilosoph 90; Bedeutg d. theol. Vorstellgn f. d. Ethik 91; D. Beruf d. Bibliothekars 02; Lesebuch z. Einführg in d. Kenntnis Deutschlands u. seines geistigen Lebens f. ausländ. Studierende 04, 4. A. 09; Die akademische Auskunftsstelle an der Univ. Berlin 07, 2. A. 10; Berlin in Wissenschaft u. Kunst 10. **Uc:** R. M. Butler, Die Amerikaner 10.

Pataky, C. v., s. Fehérpataky, K. v.

Pataky, Carl, SB., CP., ⊕. Berlin S 42, Prinzenstr. 100. (Arad $^{25}/_{7}$ 44.)

Pataky, Frau Sophie, DSch., Bibliogr. Berlin S 42, Prinzenstr. 100. (Podiebrad $^{5}/_{4}$ 60.) **B:** Lexik. deutsch. Frauen d. Feder 98 II.

Pataniczek, Richard, ASV., VV., /, Hum., Seegesch., Zolloberbeamt. Altona, Elbe, Turnstr. 50. (Schroda $^{18}/_{1}$ 59.)

Paetel, Erich (Pf. Erich Herrmann), Roman, Essays, ⌂, Dir. d. „Neuen Shakespeare-Bühne". Berlin W 35, Am Karlsbad 16 I. (ebda $^{30}/_{6}$ 75.) **B:** Ein Recht auf Liebe, R. 96; Irrlicht, Dr. 00; D. rechtl. Stellg des Zwischencessionar 07; § 50 R.St.G.B. 08. **H:** Neue Shakespeare-Bühne 03 ff.

Paetow, Walter, BP., BJ & SV., PA., /, Lit.-♔, Musik, Dr. phil., Musikreferent d. „Tägl. Rundschau". Berlin-Friedenau, Spanholzstr. 14a. (Rostock in Meckl. $^{21}/_{8}$ 69.) **B:** D. erste metr. deutsche Shakespeareübersetzung 92.

Patschke, Arthur, Ingenieur. Berlin-Wilmersdorf. **B:** Lösung der Welträtsel durch das einheitliche Weltgesetz der Kraft 05; Der Sturz des Anziehungsgesetzes u. d. Entdeckung des einheitl. Weltgesetzes der Kraft; Vom Stern zum Atom.

Patzig, Albrecht, ✉. Gräfelfing bei München. (Chemnitz $^{1}/_{11}$ 50.) **B:** Afrik. Konferenz u. Kongostaat; Staatswirtschaft in d. altorient. Staaten 86; Nat.-lib. Partei 1867/92; Jahresber. üb. die Tätigkeit d. Pr. Abg.-Hauses 88—06; desgl. des Reichstags 94—06; Polit. Handbuch für nat.-lib. Wähler 97. **H:** Mitteilgn für d. Vertrauensmänner d. nat.-lib. Partei 89 bis 06; Deutsche Stimmen 02—06. ()

Pauer, Jgn. (Pf. Ahasver, P. v. Waldegg), DOSchG., ASV., VV., ⌂, ✉, /, Privatbeamt. Wien III, Gärtnerg. 9. (Waldegg $^{27}/_{6}$ 59.) **B:** Freda, Lsp. 86; Logische Konsequenzen, Schw. 91; D. Hosen d. Vaters, Hum., 2. A. 92; Heitere Abende 95; Spottvögel 06.

Paufler, Marg., s. Hagen, Marg.

Paul, Adolf, ⌂, Roman, Journalistik. Berlin W, Joachimsthalerstr. 11. (Bromö in Schweden $^{6}/_{1}$ 63.) **B:** Das Buch eines Menschen, R. 91; The Ripper, Nn. 92; Herr Ludwigs, R. 93; Alte Sünden, Sch. 93; Blindebukk, R. 94; Ein gefallener Proset, Nn. 95; Mit d. falschen u. dem ehrlichen Auge, R. 95 u. 09; Jung-Hanses Liebesbriefe, R. 97; Mater Dolorosa, Sch. 97; König Kristan II., Sch. 99 u. 03; Karin Månstochter, Sch. 99 u. 03; Harpagos, Sch. 00 u. 03; Heroische Komödien (David u. Goliath, Der Fall Voltaire, Der Tiger), 3 Einakter 02; Die Doppelgängerkomödie

03; Die Madonna mit dem Rosenbusch, R. 03; Die Teufelskirche, Kom. 05; Hille Bobbe, Kom. 06; Lohndiener, Kom. 06; Oedipus im Norden u. a. Nn. 07; Heroische Komödien II. (Der Klingelbeutel; St. Helena) 07; Der Triumph d. Pompadour, Kom. 08: Wie die Sünde in die Welt kam, dramat. Legende 09; De veer Uhlen, Nord-OstseeR. 09; Blauer Dunst, Kom. 09.

Paul, Albert, ✆, Kgl. Sächs. Hofschauspieler a. D. Berlin W 30, Gosslerstr. 4 I. (ebda $^{2}/_{3}$ 59.) B: Auf Triburg u. Rodek, Sch.; Alte Geschichten, Sch.; Tante Regine, Lsp.; In unsern Kreisen, Lsp.; Russisch, Lsp.; Die neue Zeit, Lsp.; Ein Königsmärchen, Sch.; Auf Wanderwegen, Erinnerungen.

Paul, B., s. Brunner, Armin.

Paul, Carl, s. Pawel, Carl.

Paul, Ewald, Länder- u. Völkerkunde, Naturw., spez. Hygiene, ✉, Kolonialpolitik, Hrsg. der „Reise- u. Hygiene-Ztg.", der „Vita sexualis" u. der Mitteilungen des Deutsch-Italien. Hygiene-Institutes. München II, Postkach, und in seinem Bergheim in Aussee, Steierm. (Halberstadt $^{11}/_{6}$ 63.) B: Aus der Hochburg des Irredentismus 04; Deutsche Volks- und Sprachreste in Oberitalien 09; und viele hygienische Schriften.

Paul, Heinrich, Stenographie, Lehrer u. Leiter d. Stenographie-Schule. Wiesbaden, Philippsbergstr. 16. (Flammersbach, Dillkreis $^{30}/_{12}$ 56.) B: Tabellar. Zusammenst. d. bekannten Systeme 93, 2. A. 95; 10 Jahre d. Stenogr.-Schule 03; Festschrift z. 50jähr. Stenogr. Lehrtätigk. d. Hrn. Pulch 03; Gesch. d. Stenographie in Nassau 05; Gesch. d. Stenograph. in Luxemburg 09. H: Oncken, Meine Erlebnisse u. Erfahrgn als Stenograph nach Stolze 95. ()

Paul, Herm., Germanistik, Dr. phil., o. UP., GHofR. München, Kaulbachstr. 62a. (Salbke b. Magdeburg $^{7}/_{8}$ 46.) B: Ursprünglich. Anordnung von Freidanks Bescheidenheit I 70, II 99; Kritik u. Erklärg von Gottfr. v. Straßburgs Tristan 72; Gab es eine mhd. Schriftsprache? 73; Nibelungenfrage 77; Untersuchg üb. den germ. Vokalismus 79; Prinzipien der Sprachgesch. 80, 4. A. 09; Mhd. Gramm. 81, 7. A. 08; Tristan als Mönch 95; Deutsch. Wörterbuch 96, 2. A. 08; Umschreibg d. Perfektums 02. H: Hartmanns v. Aue Gregorius 73/76, 3. A. 06; Beiträge z. Gesch. d. deutsch. Sprache u. Lit. (m. W. Braune) 74 ff.; Walther v. der Vogelweide 82, 3. A. 05; Altdeutsche Textbibl. 82 ff.; Grundriß d. germ. Philol. 88/93, 2. A. 96 ff.

Paul, Herm. Karl, s. Tauscher, Herm.

Paul, O., s. Vetter, Paul.

Paul, Th., s. Falck, Paul Theod.

Paul, Theodor, ⚗, Dr. phil. et med., o. UP., Kais. GRegR., Dir. des Univ.-Laboratoriums für angewandte Chemie. München, Türkenstr. 101. (Lorenzkirch bei Strehla a. d. Elbe $^{13}/_{2}$ 62.)

Paul, Theodor, s. Voigt, Paul.

Pauli, Karl, ✆, ✈. Berlin O 27, An der Michael-Brücke 1. (Wiesa $^{8}/_{3}$ 56.) B: Ehrenämter, Schw. 80; Verbot. Früchte, Lsp. 81; Gemma, Sch. 84; Um höh. Recht, Sch. 86; Gänseliesel, Sch. 87; Klippen der Weltstadt, Sittenb. 88; Verhängnisvoller Skat 88; Scheidgsgrund, Schw. 90; Das Skelett im Hause, Lsp. 91; Lavachol, sat. Schw.; D. Waffen nieder, Dr.: Schuldbewußt, Sch.; Gift, Schw. 93; E. Rückgenie, Schw. 95; Theat.-Hum. 96; Hum. 97; Der Roland v. Berlin, Dr. 98; Versichert, Schw. 98; Sternsteinhof, Dr. 99; Vor Ankauf wird gewarnt, Hum. 01; Der Vorschußfex, Hum. 02; Josef u. seine Brüder, Hum. 02; Der Doppelgänger, R. 03; Humoresken 04; Salomonisches Urteil, Schw. 06; Der Schleier der Naiven, Nn. 08; Masken, Theaterhum. 09; F. Schill, Tr. 10.

Paulig, Friedrich, preuß. ♔. Frankfurt a. O., Leipzigerstr. 30. (ebda $^{19}/_{12}$ 36.) B: Gesch. d. 7jähr. Krieges 63, 11. A. 69, d. Befreiungskriege 65, 6. A. 93; d. 30jähr. Krieges 72, 2. A. 75; Familiengesch. des hohenzoll. Kaiserhauses 90/95, 4. A. 98. () [line.

Pauline Margarete, s. Doubberck, Pau-

Pauls, Carl N. P. Em., (k.), ♔, Rentner. Düsseldorf, Düsseltalerstr. 36. (Cornelimünster $^{5}/_{12}$ 40.) B: Abhandl. u. Aufsätze zur Gesch. der Rheinlande.

Pauls, Eilhard Erich, Roman, ObLehr. Lübeck, Sophienstr. 12. (Groß-Salze $^{26}/_{8}$ 77.) B: Vom Leid, Nn. 09; Blücher, Lebensbild 09; Der Freiheit Hauch, N. 10.*

Paulsen, Wilhelm, Feuill.-Skizzen aus d. Eisenbahnerleben, ✠, Kgl. Eisenb.-Betriebs-Sekr. Hamburg, Altonaerstr. 65 II. (Kopenhagen $^{15}/_{7}$ 56.) B: Kurze Winke f. Eisenbahnbetriebsbeamte (in Vers.) 01.

Paulus, Nikolaus, (k.), Kirchen♔, D. München, Buttermelcherstr. 10. (Krautergersheim i. Els. $^{6}/_{12}$ 53.) B: L'Eglise de Strasbourg pendant la Révolution 90; Joh. Hoffmeister 91; D. Augustiner B. Arnoldi v. Usingen 93; F. Wild 93; D. Straßburger Reformatoren u. d. Gewissensfreiheit 95; Luthers Lebensende u. der Eislebener Apoth. Landau 96; Justizmord an 4 Dominikan. begang. (1509) 97; Luthers Lebensende 98; K. Schatzgeyer 98; J. Tetzel 99; D. deutsch. Dominikaner des 16. Jahrh. im Kampfe geg. Luther 03; Luther u. d. Gewissensfreiheit 05; Hexenwahn u. Hexenprozeß vornehml. im 16. Jahrh. 10.

Pauly, A., s. Kirstein, Paul A.

Paungarten, Ferdin. Reichsfrhr. v., ✠, /. Auf Reisen; Adr.: Scheifling, Steiermark. (Graz $^{30}|_{5}$ 74.) B: Sterne u. Irrlichter, G. 04; Auf den Zinnen d. Zeit, Dichtgn 08.

Paura, A. v. der, s. Groner, Auguste.

Pawel, Carl (Pš. Carl Paul), (k.), ✪, Skizze. Brünn, Mähren, Carlsglacis 27. (ebda $^{3}|_{1}$ 77.) B: Das Leben, Skn. 01; Gedachtes, Aphorism. 06; Spott, desgl. 07.

Pawel. Faro, UnivLehr. u. GymnPr. Baden b. Wien, Wienerstr. 20. (Budislau $^{11}|_{10}$ 52.) B: Grundriß einer Theorie d. Turnens 84 II; Anleitg zur Erteilung des Turnunterrichtes 85; Deutschlands Turner 85; Abriß e. Gesch. d. deutsch. Schulturnens 86; Leibesübgn u. Leibeskünste d. fahrenden Meister i. MA. 87; D. Schulturnen Amerikas 88; Leibliche Ergötzlichkeiten der Bauern u. Bürger im MA. 90; — Klopstocks Oden 80; Klopstocks Wingolf (kritische Ausg. m. Kommentar) 82; Die Hoffeste im Nibelungenlied 85; Klopstocks Oden (krit. Ausg. m. Prof. Dr. Muncker) 89; Herders ungedruckter Briefwechsel mit Gleim 89; Gleim als Freund u. Dichter der Jugend 95; Zu Goethes Götz von Berlichingen 02; Goethes körperliche Rüstigkeit 02; Beiträge zu Klopstocks Zeitmessung 03; Herders Verhältnis zur Schule 04; Zur Einrichtung des Schwimmunterrichtes 06; Zu Schillers 150 jähr. Geburtstage 09; u. m. a.

Pawel-Rammingen, Alex. Frhr. v. (Pš. Ritter mit dem Dorn), AStV., ✠, ⚔, Politik. Gotha. (ebda $^{30}|_{7}$ 55.) B: Dichtg u. Wahrheit 83; Gedanken über die Judenfrage 87, n. A. 03; Philosophische, kritische u. allg. lit. Studien usw. 04; Idealismus u. Naturalismus 06; Kaufmänn. Brauerei-Leitung 08; Brauerei-Bilanzen 08; Jahres-Inventur in Brauereien 08; D. Unkosten-Conto d. Brauereien 08; Die Buchhaltg d. Landwirts 08; Zur Charakteristik der kaufm. Bücher-Revisionen 08; D. kaufm. Lehrling in Brauereien 08; Das Memorial der Brauereien 08; Systemat. Buchführg f. Brauereien 10.

Pawelsz, Richard v. (Pš. R. v. der Gruben), Rom., ✪, Hauptm. Berlin NW, Thomasiusstr. 19. (Stade $^{7}|_{12}$ 72.) B: Der Erhusar, R.; Vergangenheit, Sch.; Erntefest, Sch.: D. Rechtsanwalt, Sch.; Tante Suse, Lsp.; Seelenwucher, R.; Der Düwel vom toten Hof, R. ()

Pawikovski, Gustav, ✪, ✠. Baden b. Wien, Franzensstr. 41. (Halbstadt i. B. $^{2}|_{8}$ 51.) B: A. v. Meran, Tr. 78; Nerudas kosm. Lieder 81; Trost- u. Trutzbüchl. d. Deutschen in Österr. 88; Die Raxheze, Ez. 10.

Pawlecki, Johs. (Pš. Hans v. d. Osten), ✠, ⚓, Lehrer. Hamburg 20, Martinistr. 8. (Schönlanke i. Pos. $^{22}|_{9}$ 64.) B: Ewiger Frühling 89; Ein Lehrerleben 93; Dichterstimmen aus der deutsch. Lehrerwelt 92, 4. A. 02; Russ. Ostern 92; D. Gedächtnis 92; D. Bedeutg des Lehrerstandes für die Kultur 96; Martin Gasreck, Lose Blätter 97; Auf den Weg des Lebens, G. 97; Sprachfehler 01; Dichter von heute 05; u. pädagog. Schriften.

Pawlitschek, Frau Anna, ASV., Nov., Rom. Czernowitz, Metzgerg. 13. (Troppau $^{15}|_{3}$ 64.) B: Ob ich dich liebe, R. 97.

Pax, Ferdinand, ✍, Dr. phil., o. UP. Breslau IX, Göppertstr. 2. (Königinhof i. Böhm. $^{26}|_{7}$ 58.) B: Morphologie der Pflanzen 90; Pflanzenverbreitung in den Karpathen I 98, II 08; Monographie der Aceraceae 02; Lehrbuch der Botanik, 13. A. 09; Monogr. der Primulaceae 05; Monographie der Jatrophеae 10.

Payer v. Thurn, Rud., Lit., ✠, Dr. phil., Kustos der Privat- u. Familien-Fideikommiß-Bibliothek S. M. d. Kaisers, Red. der „Chron. d. Wien. Goethe-Vereins". Wien IV/2, Heug. 56. (Gr.-Beckerek $^{27}|_{9}$ 67.) B: Die k. k. Hofstellen, i. Chefs u. d. Stellvertr. 1749—1848 02; Liste nominale des chevaliers de l'ordre de la Toison d'or 04; Die kais. Hofchargen usw. 1657—1749 06. H: Wiener Haupt- u. Staatsaktionen I 08, II 10.

Payne, A. (Pš. gel. Traugott Ehrlich), Verlagsbuchh. Leipzig-Reudnitz, Ranstische Gasse 14.

Paysen, Frau Hilda Ottilie, geb. Palmé (Pš. H. Palmé-P., H. Olivet), WW., DSch. Roman, Nov., ✪, /. Groß-Lichterfelde, Lorenzstr. 12. (Hamburg $^{26}|_{9}$ 43.) B: Marietta Tonelli, R. 81, 3. A. 88; Meine Nachbarin zur Rechten, Lsp. 82; Frost in Blüten, R. 83, 3. A. 93; Pflicht u. Liebe, R. 83, 3. A. 93; Mr. Lafaire, Lsp. 85; D. rote Ulla, R. 95; Dr. M. Burgländer, R. 03; Ein Hochzeitstag, R. 03; Nur eine Tänzerin, R. 03; D. Rätsel am Mälarsee, R. 04; D. Ehestifterin, R. 08.

Paysen Petersen, Georg, Volks- und Jugendschr., /, Lehrer. Hamburg-Eppendorf, Ericastr. 141 I. (Rendsburg $^{1}|_{12}$ 52.) B: Reinhart Rotfuchs 92, 3. A. 06; Gesch. aus d. Heimatstadt, R. 93; Mütterchen, erzähl' uns was! 94, 2. A. 01; Till Eulenspiegels lustige Streiche 96, 16. A. 09; Fürs deutsche Haus, M. 96; Kielinnewelt 04; Beowulf 05; Onkel Toms Hütte 06; Wahrhaftige Gesch. der Schildbürger u. wie Till Eulenspiegel sie besuchte 07, 2. A. 07; Lustige Schwabenstreiche 08; Kapitän Kiene 10. H: Grimm, Kinder- u. Hausmärchen aller Völker 99; Neuer Kinderkalender 11.

Pazaurek, Gust. E., Kunst✍, Dr. phil.,

Prof., Vorstand d. Württ. Landesgewerbemuseums. Stuttgart. (Prag $^{21}|_{5}$ 65.) **B:** C. Screta 89; Kunstschmiedearbeiten 94; Gesch. d. Nordböhm. Gewerbemuseums 98; Ausgew. Sammlungsobjekte 98, 2. Folge 05; Graf F. A. Sporck 00; Mod. Gläser 01; Die Gläsersammlung d. Nordb. Gew.-Mus. 02; J. Bottengruber 02; Kranke Gläser 03; Alte u. neue Beleuchtungskörper 04; Schloß Nachod 05; Schloß Friedland 05; Keramik 05; Mitteil. d. Nordböhm. Gew.-Mus. 92/05; Symmetrie u. Gleichgewicht 06; Corriger la fortune 07; Künstlerische Besuchskarten 08; Biedermeierwünsche 08; Geschmacksverirrgn 09; Dreierlei Rokoko 09; Schrezheimer Fayencen 09; Vereinskunst 09.

Pechel, Rudolf, Deutsche Literatur und Staatsw., Dr. phil., Red. an der „Deutschen Rundschau". Berlin. (Güstrow $^{30}|_{10}$ 82.) **H:** Ch. Wernickes Epigramme 09; u. a.

Pechhold, Rud. Karl (Pf. Michel Treu), Erz., ✎, ✐, 🎭, ⊠, 🌐, ♛, Bürgerschullehrer. Mährisch-Trübau. (Wien $^{26}|_{2}$ 63.) **B:** Im Grenzwalde, G. 97; Heimatsegen, Erz. 03; Der Bezirk Stöcken 07. ()

Pechuel-Loesche, Eduard, Naturw., 🌐, Dr. phil., o. UProf. Erlangen. (Zoeschen $^{26}|_{7}$ 40.) **B:** Loango-Expedition III 1 (Landeskunde) 82; Bewirtschaftung trop. Gebiete 85; Stanley u. das Kongounternehmen 85; Stanleys Partisane 86; Kongoland 87; Loango-Expedition III 2 (Volkskunde) 07; Aquarelle (an 400) aus d. bereisten Gebieten. **H:** Brehm, Tierleben, 3. A. 90/92.

Pego, Frl. Marie, ASV., Roman, Skizze, ✍. Cannstatt, Königstr. 1 I. (Hamburg $^{7}|_{1}$ 82.) **B:** Und Du sollst ein Segen sein, R. 05, 2. A. 08; Die reines Herzens sind, R. 10; Leidesgewinn, G. 10. *

Pehm, Frau Carla P. (C. Pehm), ASV., ✆, Roman. Wien XIII/1, Hietzingerkai 61. (ebda $^{24}|_{9}$ 67.) **B:** 's Moidele; Menschenwürdige Arbeit; Nietzsches Vermächtnis; Die Zwick, Lsp.; Die Erzieherin, Lsp.; Der Sonnenwirt, Dr. 03; Anna, Dr. 04; Die Verbrecherin 05; Der Spruchdel, Lsp. 06; La sarta di Pola 07; 's Haberfeldtreiben, Vst. 09; Astrid 10; Aus dem Buch d. Lebens 10.

Peiers, David, ⁂, Dr. phil., a.o. UProf., GRegR. Göttingen, Friedländerweg 32. (Frankfurt a. M. $^{16}|_{6}$ 38.) **B:** Quaestiones criticae de Platonis Legibus 63; Untersuchg üb. d. System Platos 74; Ontologia Platonica 83; Das protestant. Bekenntnis 97, u. A. 99. **H:** Ritter, Über das Böse u. seine Folgen 69; Lotzes Kleine Schriften 85/91 III. ()

Peiser, Curt, ✉, Kaufmann. Breslau, Gartenstr. 40 II. **B:** Tage u. Nächte, G. 08.

Peiser, Heinrich, ☆, LGR. Danzig, Langgasse 59. (New York $^{24}|_{4}$ 54.) **B:** Zwangsverwaltung von Grundstücken 88, 2. A. 00; Landwirtschaft u. bürgerl. Gesetzbuch 96; Anerbenrecht bei Renten- u. Ansiedlungsgütern 97; Handbuch des Testamentsrechts 02, 2. A. 07; Wesen u. Geist des Rechts 06. ()

Peitl, Paul (Pf. Paul Mannsberg), Kunstkritik, ✆, Operntexte, humor- und literarhistor. ⁄. Traunstein i. Bay. (Wien $^{2}|_{8}$ 53.) **B:** Allerlei Typen, Feuilletons 06.

Peitz, Herm., Musik, ✆, Buchdrucker, Verl. u. Red. des „Chemnitzer Stadtbl." u. der „Bühnen-Rundschau". Chemnitz i. Sachs., Alexanderstr. (Gera $^{16}|_{6}$ 76.) **B:** Tod als Erlöser (Text u. Musik) 98; Deutsch. Turnerfestmarsch 02. ()

Peitz, Rob., Red. des Tageblattes. Camburg a. S. (Gera $^{11}|_{11}$ 63.) **B:** Handbuch z. Erlernen d. engl. Sprache 90, der franz. Sprache 91; Parteien im Deutsch. Reichstag 92; Sammlg d. gebräuchlichsten Vor- u. Taufnamen 00; Fahrrad- u. Kraftfahrzeugverkehr i. Kgr. Sachsen 01; Nach Konstantinopel, Reisebeschr. 02; Ausgaben von Sächs. u. Reichsgesetzen.

Pelka, Otto, Christliche Archäologie, Modernes Kunstgewerbe, Dr. phil., Direktorial-Assist. a. Städt. Kunstgewerbemuseum. Leipzig, Kaiser Wilhelm-Str. 65. (Berlin $^{3}|_{2}$ 75.) **B:** Altchristl. Ehedenkmäler 01; Katalog d. Bibliothek d. Städt. Kunstgewerbe-Museums zu Leipzig 08; Schlagwörterbuch zum Katalog der Bibliothek d. Kunstgewerbe-Museums zu Leipzig 08; Chinesisches Porzellan 10.

Pell, Georg, (k.), ✝, Dogmatik, Apologetik, D., LycealP., Chefred. d. „Theol. prakt. Monatsschr.". Passau. (Rittsteig-Passau $^{4}|_{11}$ 49.) **B:** Dogma v. d. Sünde u. Erlösung im Lichte d. Vernunft 86; Abriß d. Kirchengesch. 87; Lehre des hl. Athanasius von der Sünde u. Erlösung 88; Noch ein Lösungsversuch zur Meßopferfrage 09.

Penck, Albr., 🌐, ⛰, Dr. phil., Dr. of sci., o. UProf., GRegR., k. k. HofR., Dir. des Instituts f. Meereskunde Berlin, Red. d. „Geogr. Abhandlgn" u. d. Veröffentlichgn des Geograph. Instituts u. Instituts für Meereskunde Berlin, Coeditor of the Geolog. Journal Chicago. Berlin W 15, Knesebeckstr. 48. (Leipzig $^{25}|_{5}$ 58.) **B:** Vergletscherung der deutsch. Alpen 82; Deutsches Reich 87; Donau 91; Morphologie d. Erdoberfläche 94; Untersuchungen über Verdunstung u. Abfluß 96; Fr. Simony 98; Die Alpen im Eiszeitalter (mit Ed. Brückner) 01 ff; Neue Karten und Reliefs der Alpen 05; Beobachtung als Grundlage der Geographie 06. ()

Penka, Karl, arische Sprach-, Völker- u.

Altertumskunde, GP. i. R. Wien XVIII, Schindlerg. 48. (Müglitz $^{26}/_{10}$ 47.) **B:** Nominalflexion d. indog. Sprachen 78; Origines Ariacae 83; Herkunft d. Arier 86; Heimat der Germanen 93; Zur Paläoethnologie Mittel- u. Südeuropas 97; Die ethnolog.-ethnograph. Bedeutung d. megalithischen Grabbauten 00; Die Entstehg der neolithischen Kultur Europas 07; Herkunft der alt. Völker Italiens u. Griechenlands wie ihrer Kultur 07; O. Schraders Hypothese von der südruss. Urheimat der Indogermanen 08; Die alten Völker Nord- u. Osteuropas u. die Anfänge der europ. Metallurgie 10.

Pennerstorfer, Ignaz, Jugendschrift., Direktor. Wien I, Johannesg. 4a. (Michelbach $^{27}/_{1}$ 47.) **B:** Österr. Gesch. in Geb. 78, 2. A. 79; Lehrb. d. Gesch. f. Bürgerschulen 82, 8. A. 07; Hist. Bibl. f. d. Jugend 85; N. F. 7. u. 8. 94; Lehrbuch d. Gesch. für Volksschulen 87, n. A. 98; Das Geburtstagsgeschenk, Festsp. 05; Wanderungen durch Wien I—IV 06/07. ()

Penzig, Rudolf, BJ & SB., ⁂, ⁄, ⚲, ℙ, Dr. phil., Stadtrat, Doz. a. d. fr. Hochschule Berlin, Hrsg. d. „Eth. Kultur". Charlottenburg, Grolmanstr. 15. (Samitz $^{30}/_{1}$ 55.) **B:** A. Schopenhauer u. d. menschl. Willensfreiheit 79; E. Wort d. Glauben a. s. Verfechter u. Verächter 84; Qu'est-ce que cette plante? 93; Sünde u. Erlösung 94; Kindererziehung in d. religionslosen Familie 95; D. ersten Moralunterweisg d. Kinder 96; Ernste Antworten auf Kinderfragen 97, 4. A. 10; Pioniere d. sittl. Fortschritts 02; Z. Kulturkampf um die Schule 04; Massenstreit u. Ethik 05; Laienpredigten v. neuem Menschentum 05; Ohne Kirche 07.

Peregrina, Cordula, s. Schmid, Cordula.

Perfall, Anton Frhr. von, BB., ⁄, Roman, Nov., ⚲, K. HofR. Schliersee, Bayern. (Landsberg a. L. $^{11}/_{12}$ 53.) **B:** Über alle Gewalten, R. 89; Justiz der Seele, R. 89; Dämon Ruhm, R. 89; Harte Herzen, R.; Geheimnis der Maria 90; Gift und Gegengift, R. 90; Erdmannshaus, R. 90; Marciana, Dr. 90; Auf Irrwegen der Liebe, N. R. 91; Unterwühlter Grund, R. 91; Totenröschen, R. 91; Licht, R.; Truggeister, R.; Romanzero, N. 92; Anca, eine Zirkusgeschichte; Ketten, R.; Sein Dämon, R.; Aus Kunst u. Leben, N. 94; Scharffenstein, R. 94; D. Sünde, N. 95; Schüchterchen, R. 95; Verlorenes Paradies, R.; Weidmannsjahr, St.; D. Krone, rom. Erz.; D. Achenbacher; Lont; Wilde Triebe; D. Tragödin, R. 97; Jad; Der weiße Gamsbock 97; Das Glück v. Tennerton 98; Faiful, R. 98; E. Akkord, Die Libelle, Nn. 98; Die Krone, Sch. 98; D. Sonne, R. 99; Goldherz, R. 99; König Erfolg, R. 99; Jagdteufel, Erz. 99; Pygmalion, R. 99; Verkauftes Genie, R. 00; D. Freihof, R. 00; Die Landstreicherin, Erz. 01; D. Uhr, Erz. 01; Bauer v. Wald, oberb. Erz. 01; König Wiglaf, ep. Erz. 01; A. Berg u. Tal, 1. u. 2. A. 02; D. Hexe v. Norderoog, R. 02; An d. Tafel d. Lebens, R. 02; D. Almschreck u. a. Gesch., 1. u. 2. A. 03; Münchner Kindl, R. 04; Malschule, N.; Kraft u. Liebe, R.; Allerhand Lebendiges, Stn.; Klippen, Erz. 04; Kroatersteig, R. 05; Er lebt v. seiner Frau, R. 05; D. Finsternis u. ihr Eigentum, R. 05; Das Gesetz d. Erde, DialektR. 05; Der Nachtfalter, R. 06; Lebendige Wasser, R. 06; Der Wurmstich, DialektR. 07; Aus meinem Jägerleben, Stn. 07, 2. A. 08; Jägerblut, Erz. 07; Schloß Fantasi, R. 09; Der Jäger, Stn. 10; Seltsame Geschn. 10.

Perfall, Karl Frhr. v., Roman, Kunstkritik, ⁄, Red. a. d. „Köln. Ztg.". Cöln a. Rh., Bismarckstr. 15; vom Mai 1911 ab: Gierenfeld bei Schönenberg, Bez. Cöln. (Landsberg a. L. $^{24}/_{3}$ 51.) **B:** Münch. Bilderbogen, Humor., 2. A. 77; E. Wintermärchen, R. 79; Vornehme Geister, R. 83; Wanda, Sch. 83; D. Heirat des Herrn von Radenau, N. 84; Vicomte Bossu, R. 85, 2. A. 90; Die Langsteiner, R., 2. A. 86 II; Ein Verhältnis, R., 9. A. 01; D. fromme Witwe, R. 89, 2. A. 90; Natürl. Liebe, Erz. 90; Verlorenes Eden — heil. Gral, R. 94 III; Das Königsliebchen, R. 95, 5. A. 01; Sein Recht, R. 97, 10. A. 05; Damals, R. 99; D. schöne Wahn, R. 01, 5. A. 05; Loras Sommerfrische, R., 2. A. 02; Die Treulosen, R., 5. A. 03; Frau Sensburg, 4. A. 04; Bittersüß, R., 4. A. 05; Um die Familie, R. 06; D. Ehering, R. 07; Ritter u. Damen, R. 08; Vaterschaft, R. 09; Hörner trägt der Ziegenbock, R. 10.

Pergen, Alix von, s. Emperger.

Perger, P. August, (t.), SJ., Apologetik, **Ue:** LN. Charlottenlundi. Dänemark. (Münster i. W. $^{27}/_{11}$ 39.) **B:** Ist röm.-katholisch echt evang.? 89; Zum Schutze d. Wahrh. 90/92; Erläut. Anmerkgn zu d. 4 Evangel. u. d. Apostelgesch. 93; Homilet. Predigten üb. d. sonn- u. festtägl. Evangel. 94, 4. A. 10; Kreuz u. Altar, 7 Pred. 95, 3. A. 04; D. Jesuit z. Nielssen, gen. „Klosterlasse" 96; D. Jesuiten in Madagaskar 99; Maria u. Joseph in d. hl. Schrift 00; Predigten auf d. Festtage 01; Auf der Grenzscheide zw. Zeit u. Ewigkeit 01; D. Jesuitenorden 03; Die Evangelien u. d. mod. Evangelienkritik 06. **Ue:** Dr. Krogh-Tonning 01; D. Protestantismus in d. Gegenwart, 2. A. 03; Drei Bücher v. Streben nach d. Vollkommenheit, 3. A. 07.

Perkmann, Josef, ⁂, ℙ, Dr. phil., GP. Wien XIII, Wattmanng. 7. (Innsbruck $^{14}/_{7}$ 62.) **B:** Bildender Unterricht in

den Sprachfächern I 94; Die wissenschaftl. Grundlagen der Pädagogik 06, 2. A. 07; Der Begriff des Charakters bei Platon u. Aristoteles 09.

Perl, Ernst P. S. (Pf. Ernst Rügen), Ex., verantw. Red. des Wochenbl. „Figaro". Wien I, Wipplingerstr. 11. (ebda $^{8}/_{5}$ 63.) **B:** Dollariaden 92.

Perl, Frau Henriette (Pf. Henry Perl Mora), (k.), ⁄, Nov., **Ue:** Fl. Fürstenfeldbruck b. München. (Lemberg $^{24}/_{12}$ 45.) **B:** Nov. 77; Wagner in Venedig 83; Klippen 92; Venezia 94; Venezian. Novellett. 95, 2. Serie 96; Briefe v. Mad. Jerôme Bonaparte, deutsch 00; Das Oberammergauer Passionsspiel 00; Napoleon I. in Venetien 01; Briefe der Marquise von Pompadour I 07; D. Tugend seiner Frau, Dr. 10.

Perlbach, Max, ♔, Dr. phil., Prof., Abt.-Dir. d. Kgl. Bibl. Berlin, Regensburgerstr. 30. (Danzig $^{4}/_{11}$ 48.) **B:** Ältere Chronik von Oliva 71; Preuß. Regesten bis zum Ausgang des 13. Jahrh. 76; Dan. Manin u. Venedig 78; Quellenbeiträge z. Gesch. d. Stadt Königsberg i. M. 78; Pommerell. Urkundenbuch 82; Preuß.-poln. Studien 86; Statuten d. Deutsch. Ordens 90; Prussia scholastica 95; Aus alt. Büchern d. Hall. Univ.-Bibl. 00; D. Totenbuch des Prämonstratenserinnenklosters Zuckau b. Danzig 06.

Perley, Frau Olga, geb. v. Werther (Olga v. Werther), Ethik u. ♆, ObFinR.-Gattin. Graz, Richard Wagner-G. 12. (Budapest.) **B:** Menschenpflichten 98; Recht den Rechtlosen 03, 4. A. 09; Nirvana, G. 06.

Perlmann, Emil, Sozialwiss., Chefred. des „Artist" u. d. „Kinematograph". Düsseldorf, Pionierstr. 11. (Berlin $^{7}/_{4}$ 66.) **B:** D. Kulturwert des Kinematograph. 09. ()

Pernwerth v. Bärnstein, Ad., ♆, Kultur- und Lit. ♔, Kgl. Geh. R. München, Amalienstr. 37. (Würzburg $^{20}/_{5}$ 36.) **B:** Iterumque vivat academia, D. 78; Carmina burana selecta, D. 79; Ubi sunt, qui ante nos in mundo fuere? D. 81; Beitr. z. Gesch. u. Lit. d. deutsch. Studententums 82; In Duplo, D. 88; Imitata, D. 96.

Perthen, Emil, (k.), Heimatk., Volkssch.-ObLehr. Ober-Algersdorf i. Bez. Tetschen i. Böhm. (Tyssa $^{3}/_{2}$ 66.) **B:** D. Hutberg b. Mertendorf u. dessen Umgeb. 96; Kulturgesch. Entwicklungsgang der Gem. Algersdorf 97; 55 Jahre im Dienste der Schule 98.

Pesch, Christian, (k.), ✝, ⁂, SJ., Prof. Valkenburg i. Holl. Limburg. (Mülheim a. Rh. $^{25}/_{5}$ 53.) **B:** Gottesbegriff in den heidn. Religionen des Altert. 85, b. Neuzeit 88 II; Christl. Staatslehre nach d. Grundsätzen d. Enchyclica v. $^{1}/_{11}$ 1885 87; Gott u. Gött. 90; Institut. propaedeuticae ad sacram theologiam 94, ed. IV. 09; Tractatus dogmat. De Deo Uno et Trino 95, ed. III. 06; De Deo creante et elevante. De peccato originali. De angelis. De fine ultimo. De actibus hum. 95, ed. III. 08; De Verbo incarnato. De b. V. Maria. De cultu Sanctorum 96, ed. III. 09; De Sacramentis i. gen. De Baptismo. De Confirmatione. De SS. Eucharistia 96, ed. III. 08; De Poenitentia. De extrema Unctione. De Ordine. De Matrimonio 97, ed. III. 09; De Gratia. De Lege Dei positiva 97, ed. III. 08; De virtutibus i. gen. De virtutibus theologicis 98, ed. III. 09; De virtutibus moralibus. De peccato. De Novissimis 99, ed. II. 02; Theol. Zeitfragen I—V 00/08; De inspiratione S. Scripturae 06; Glaube, Dogmen u. geschichtl. Tatsachen 08; Glaubenspflicht u. Glaubenshindernisse 08.

Pesch, P. Heinr. (Pf. Heinrich), (k.), Sozialpolitik, SJ. Luxemburg-Bellevue. (Cöln $^{17}/_{9}$ 54.) **B:** D. soz. Befähigung der Kirche 91, 2. A. 97; Wohltätigkeitsanst. d. christl. Barmherzigkeit in Wien 91; Liberalismus, Sozialismus u. christl. Gesellschaftsordg I, 1 93, 2. A. 97, I, 2 96, 2. A. 98, I, 3 96, 2. A. 00, II, 1, 2 99, 2. A. 00; Lehrbuch d. Nationalökonomie: I. Grundlegung 05, II. Volkswohlstand und seine Ursachen 09.

Peschel, Emil, ♔, Lit. ♔, Sprachwiss., ⁄, Dr. phil., HofR. u. Dir. des Körner-Mus. Dresden, Körnerstr. 7. (ebda $^{6}/_{7}$ 35.) **B:** Vollst. engl. Sprachlehre 61, 67; Exercises for Reading and Translating 62, 70; Unterrichtsbücher d. engl. Sprache; Wer Kinder liebt, G. 73; Körner Bibliogr. 91; Th. Körner u. d. Seinen 98 II. **H:** Th. Körner, Tageb. u. Kriegsl. v. 1813 93.

Peschel, Max, Ophthalmol., Dr. med., Prof. d. Augenheilde, Augenheilanstalt. Frankfurt a. M., Westerstr. 54. (Gr. Glogau $^{19}/_{6}$ 48.) **B:** Kants Philosophie 79; Keratoplastik 83; Orbitalnerven 83; Staroxtraktion 98; Cysticercus intraocularis 99; Dermoidcyste 04.

Peschkau, Emil, BPs., ♆, ⌂, ⁄, Rom., Naturw., Kritik. Groß-Lichterfelde, Dahlemerstr. 73. (Wien $^{19}/_{3}$ 56.) **B:** Ein- u. Ausfälle, Hum. 82; Reiseabenteuer, Lsp. 82; Friedburg u. Zwei Tanten, Nn. 83; Reichsgrafen v. Walbeck, R. 83; Traum u. Leben, G. 83; Prinzessin 83; Miniaturen, 2. A. 84; Sommersprossen, Hum., 2. A. 84; Hinter dem Vorhang, N. 84; Aus Herz u. Welt, Hum. 84; Herr u. Frau Pieps, Hum. 86; Zeitglossen, Essays 86: Am Abgrund, N. 87; Frau Regine, R. 89; Primadonna u. a. Hum. 90; Noras Roman, R. 91; Die Siegerin, N. 91; Lebensrätsel, N. 93; Unsere lieben Frauen, Hum. 95; Moderne

Probleme, Essays 95; Narren u. Närrchen, Hum. 96; Ramadou, Lsp. 97; Furcht vor dem Leben, N. 97; E. Politik, N. 97; D. Armsten, R. 97; Liebestränke, Lsp. 98; E. Kampf ums Glück, Lsp. 98; Familie Skram, R. 98; Welt, Weib u. Wagenpferd, Hum. 99; Allerlei Menschen, N. 99; Ein mod. Märtyrer, R. 00; Leidenschaft, N. 02; Die Stadtfraubas, R. 02; Das Rätsel einer Nacht, R. 06; Jehovah, Tr. 07; Suzon's Ende, N. 09. ()

Peschke, Julius Paul (Pf. Janus Sylvestris, Jupaul, Julianus u. a.), ASV., ✓, ⌂, Humor, Nov., Jagd, Direktionsbeamt. Olmütz, Franz Josefs-Str. 43. (Buchbergsthal, Schles. $^{13}/_{8}$ 65.) **V:** Aus dem Walde, humor. G. 85—03; Der Vizepapa, Schw. 05; Auerhahnjagd, Schw. 06; Unter Verbrechern, Schw. (mit F. Lunzer) 06; Bruder Leichtsinn, P. (mit E. Lunzer) 06; Jungfernrede, Ostte (mit F. Lunzer) 07; Der Glückstaler, Pst. 07; E. genialer Kopf, Kom. 07; E. guter Kerl, P. 08; Die Mörder, P. 08; Nach vierzig Jahren, Krim.-N. 08; E. modernes Aschenbrödel, hum. N. 09; Möblirtes Zimmer zu vermieten, Schw. (m. Loth. Sachs) 09; Im Ehebett! Schw. (m. bemf.) 09; Der König von Nigeria, Ostte. (m. A. Cronau) 10; Ein Teufelsmädel, P. 10; Der Deserteur, P. 10.

Peschmann, Max (Pf. Max Waldenburg), ASV., ✎, beſ. ſchleſ. Dialektdichtg, ⌂, Juwelier. Waldenburg i. Preuß.-Schl., Friedländerſtr. 4. (ebda $^{26}/_{6}$ 52.) **V:** De Pfingſtreeſe, Erz. 97, 2. A. 99; Spoaß muß ſein, G. 99, 2. A. 04; Fidele Feſte 99; 's Iberbraat'l 01; Friſch vo der Laber, G. 03; Bunte Blätter, Scherz u. Ernſt in Vers u. Proſa (hochd.) 03; Der Leierkaſten, Heiteres und Ernſtes f. Geſellſchaft und Haus (hochd.) 03 f.

Pesendorfer, Franz, (k.), Ing.-Chem., Kurdirektor. Bad Hall i. ObÖſtr. (Gmunden $^{28}/_{4}$ 74.)

Pesendorfer, Friedr. Joſ., (k.), ✓, Geiſtl. Rat, Dir. d. Druckereien d. kathol. Preßvereins, Dompred. i. P., Red. v. „Ave Maria", „Kl. Ave Maria" u. „Eliſabethblatt". Linz a. D. (Gmunden $^{9}/_{3}$ 67.) **V:** Gold. Alphabet für chriſtl. Mädchen 92, 16. A. 08; f. chriſtl. Jünglinge 93, 8. A. 05; Immakulataroſen, Geb. 93, 2. A. 94; Reiſeerinnerungen aus dem ſchönen Frankreich 95; Geiſtl. Kurzweil 97, 3. A. 03; Beim Pfarrach in Bertſham 98; Grabſchriften u. Sprüche für Sterbebilder 02; In die Siebenhügelſtadt 03; Vom Donauſtrand ins heil. Land 04; D. Inſchriftendichter 05; Conſtantinopel, Reiſe-Skn. 06; Auf des Welterlöſers Pfaden 10. **H:** Donauperle 07; Der Jungfrau Liliengarten 08. **Red:** Ave-Maria-Kal.; Preßvereinskalender.

Peſſerl, Franz, ♪♫, Eſſay, Kritik, Radſport, Dr. jur., Advokat. Graz, Peſtalozzistr. 1. (ebda $^{31}/_{8}$ 70.)

Peter, Frl. Eva Hermine (Pſ. Hero Max), FDS., ✎, Skizzen, ⌂. Freiburgi. B., Schwimmbadſtr. 20 I. (Meiningen $^{26}/_{6}$ 63.) **V:** Das Buch Eros, G. 95; Um Mitternacht, n. D. 00; Maja, E. 06; Scene im Kloſter, dramat. Sk. 08; Nächſtenliebe, Einakt. 08; Die Seligkeit der Einſamen, metaphyſ. Geſpräche 08. ()

Peter, Hugo, Red. b. „Ratgeber für Amateur-Photogr. u. Photohändler" u. d. „Lehrmittel-Sammler". Halle a. S.

Peter, Joh., Lehrer. Halda, Nordböhmen. (Buchwald $^{23}/_{2}$ 58.) **V:** Charakter- u. Sittenbilder aus d. Böhmerwald; Buchengrün; Wildfarren; Dorfgeſchichten aus d. Böhmerwald; Junges Blut; Der Poet im Dorfſchulhauſe; Mittel u. Wege d. Erziehg; Waldmeiſter u. Enzian; Tanne u. Rebe; Im tiefen Keller; D. Schelm aus d. Böhmerwalde; Geſchichten aus d. Böhmerwalde; Es war im Böhmerwald!; Granit u. Gneis.

Peter, Johs., Pfr. Chemnitz i. Sa., Seneſelderſtr. 13 II. (Birna $^{26}/_{8}$ 61.) **V:** Kirche u. theologiſche Wiſſenſchaft 00. ()

Peter, Frau Juliane Richarde, geb. Reinhardt. Schkölen b. Naumburg a. S. (ebda $^{3}/_{9}$ 43.) **V:** Geb. u. Märchen. ()

Peter, Rudolf, klaſſ. Altert.-Kde, Dr. phil., Oberbibliothekar d. Kgl. Bibl. Berlin NW 40, Scharnhorſtſtr. 26. (Leobſchütz $^{11}/_{3}$ 57.) **V:** Quaest. pontifical. specimen. ()

Petermann, Hugo Ernſt, (k.), PÄ., Roman, ✓, ✎, Politik, ✉, ⁂, ⌂. Wien VIII/2, Alſerſtr. 61. (Freudenthal $^{19}/_{4}$ 61.) **H:** Touriſtiſche u. meteorol. Mitteilungen; Illuſtr. Ausflugsführer. **V:** D. Lokalbahnfrage in Weſtſchleſien u. Nordmähren 08.

Petermann, Reinhard E., Naturwiſſ., ◍, ✍. Wien XVIII, Gürtelſtr. 116. (ebda $^{22}/_{1}$ 59.) **V:** Handbuch für Dalmat. 99; Im Bereiche der Schneebergbahn 00; Im Bereiche d. Wechſels 01; Wandergn in den öſtlich. Niederen Tauern 03; Von Wien nach Salzburg, I u. II 05; Dalmatien, Bosnien u. Herzegowina 05; Wien im Zeitalter Kaiſer Franz Joſefs I. 08.

Petermann, Th., Politik, ✉, Dr. jur. h. c., Prof., Geſchäftsf., Direktorialmitgl. u. Vorſt. d. Bibliothek d. Geheſtiftung. Dresden-A., Seidnitzerpl. 5 III. (Leipzig $^{28}/_{7}$ 35.) **V:** D. Gelehrtenſchulen u. d. Gelehrtenſtand 04; D. deutſche Buchhandel u. ſeine Abnehmer 06; Individualvertretung u. Gruppenvertretung 06.

Peters, Carl, Kolonialpolitik, Dr. phil. London SW, 68 Buckingham Gate. (Neuhaus a. Elbe $^{27}/_{9}$ 56.) **V:** A. Schopenhauer als Schriftſt. u. Philoſ. 78; Unterſuchungen zum Frieden v. Venedig 79;

Willenswelt u. Weltwille 83; Deutsch-national, 3. A. 87; D. deutsch-ost-afrik. Kolonie in ihrer Entstehungsgesch. u. wirtschaftl. Eigenart, 2. A. 89; D. Deutsche Emin Pascha-Expedition. 91; Gerechtsweise u. Expedition-Führung in Afrika 92; Aquatorial- u. Südafr. nach e. Darstellg v. 1619 95; Das Goldene Ophir Salomons 95; D. deutsch-ost-afrik. Schutzgeb. 95; Mißbrauch d. Amtsgewalt 99; Im Goldland des Altertums 02; Sonne u. Seele 03; England u. di Engländer 04; D. Gründg v Deutsch-Ostafrika 06; Ophir 08. ()

Peters, Fritz, Roman, LGR. Mülhausen i. Els. (Thalberg $^{28}/_{10}$ 49.) B: Übergangszeiten i. d. Reichslanden, R. 84; Sagen u. Märchen a. Lothring. 87; Andere Übergangszeiten, R. 88; Märchen a. Lothr. 88; Onkel August, R. 92; Kreissekretärin, R. 92; v. Meier mit 'nem Jot, Lsp. 98. ()

Peters, Gustav Werner, Red. an den „Deutsch. Nachrichten". Charlottenburg, Sybelstr. 27. (Magdeburg $^{10}/_{2}$ 88.) H: Leipziger Anthologie 09; Herm. Conradis Gesammelte Werke I/II (m. P. Szymank) 10.

Peters, Hans, s. Braunschild, Alex.

Peters, Hermann, ✍. Hannover-Kleefeld, Fichtestr. 5. (Neuhaus a. Elbe $^{14}/_{12}$ 47.) B: A. pharmazeut. Vorzeit i. Bi d u. Wort 86, 3. A. 10; u. F. 89. 2. A. 98; Anweisg z. Hausapoth. b. Laien 91, 3. A. 97; Apothekeneinrichtungen d. Vergangenheit u. Gegenwart 99; Der Arzt u. die Heilkunst in d. deutsch. Vergangenheit 00.

Peters, Joh. B., Ψ, Dr. phil., Prof. Wiesbaden, Ziethenring 2. (Düsseldorf $^{2}/_{6}$ 42.) B: Krieg 70/71 71; F. Locke 72; Metrik u. Poetik, 4. A. 92; Deutsche Lyrik im Lied 82; Lehrb. d. franz. Sprache 83, 3. A. 97; Engl. Grammatik 90; Materialien z. Übersetzen aus d. Deutschen ins Französische, 3. A. 03; Einführung in den franz. kaufmänn. Briefwechsel 98, 5. A. 07; Kurzer Lehrgang der franz. Sprache f. kaufm. Schulen (m. Ad. Gottschalk) 05, 3. A. 08; Kurzer Lehrgang d. engl. Sprache für kaufm. Schulen (m. demf.) 07, 2. A. 09; Franz. Lesebuch für kaufm. Schulen (m. demf.) 09; Engl. Lesebuch für kaufm. Schulen (m. demf.) 09.

Peters, Max, ⚔, ⚿, Ministerialdirektor im Minist. d. öffentl. Arb. Berlin W, Kurfürstendamm 31. B: Schiffahrtsabgaben: I. D. Rechtslage 06, II. D. wirtschaftliche Lage 08, III. Die verkehrspolitische Lage 08. ()

Peters, Norbert, (t.), bibl. Ψ u. ✝, D., Prof. Paderborn. (Allendorf $^{5}/_{8}$ 63.) B: D. Prophetie Obadjahs 92; Die sahidisch-kopt. Übers. d. Buches Ecclesiasticus 98; Davids Jugend (1. Sam. 16—19) 99; Beiträge zur Text- u. Lit.-Kritik, sowie zur Erklärung der Bücher Samuels 99; Der hebr. Text d. B. Ecclesiasticus 02; Liber Jesu filii Sirach hebraice 05; Die grundsätzliche Stellung d. kath. Kirche zur Bibelforschung 05 (holl. 07); D. älteste Abschrift der 10 Gebote 05; Bibel u. Naturwissenschaft 06; P. Pius X. u. d. Bibelstudium 06; Glauben u. Wissen im bibl. Schöpfungsbericht 07; Kirche u. Bibelleser 08; D. jüd. Gemeinde v. Elephantine-Syene 10.

Peters, Theodor., Dr. h. c., Ingen., Geh. BauR., Dir. des „Vereins deutscher Ingenieure", Red. d. „Zeitschr. d. Ver. deutsch. Ingenieure". Berlin NW, Charlottenstr. 43. ($^{15}/_{11}$ 41.) ()

Petersdorff, Herman v., ♔, Dr. phil., Kgl. Archivrat. Stettin, Derfflingerstr. 5. (ebda $^{16}/_{1}$ 64.) B: Beitr. z. Wirtschafts-, Steuer- u. Heeresgesch. der Mark im 30j. Kriege 88; D. Vereine deutsch. Studenten 91, 3. A. 00; General J. A. v. Thielmann 94; Wie das Deutsche Reich geworden ist 95; Der erste Hohenzollernkaiser 97, 2. A. 97; Kaiserin Augusta 00; König Friedrich Wilhelm IV. 00; Friedrich d. Gr. 02; Königin Luise 03, 4. A. 10; Kleist-Retzow 07. H: Briefe von Gregorovius an den Staatssekretär H. von Thile 94.

Petersdorff, Rudolf, klass. Ψ, ♔, Dr. phil., Kgl. GDir. Strehlen i. Schles. ($^{17}/_{6}$ 45.) B: Diodorus, Curtius, Arrianus quibus ex fontibus . . . hauserint 70; Beitrag z. Gesch. Alex. d. Gr. 72; C. Jul. Caesar num in bello Gallico enarrando nonnulla ex fontibus transscripserit 79; D. wichtigsten Punkte d. Methodik im gymnas. Unterricht 82; Eine n. Hauptquelle d. Q. Curtius Rufus 84; D. sozial. Gegensätze u. ihre Ziele 92; Übereinstimm. Nachr. über d. alten Griechen u. Germanen aus Homer u. Tacitus I 97; Germanen und Griechen 02; Das Kaiser-Wilhelm-Denkmal des K. Kaiser-Wilhelms-Gymn. zu Strehlen 04. ()

Petersen, Eugen, klass. Archäol., Prof. Berlin-Halensee, Friedrichsruherstr. 13. (Heiligenhafen $^{16}/_{8}$ 36.) B: Theophrasti characteres 59; Die Kunst des Pheidias am Parthenon u. zu Olympia 73; Vom alten Rom 98, 3. A. 04; Trajans Dakische Kriege nach d. Säulenrelief: I. D. erste Krieg 99, II. D. zweite Krieg 03; Ara Pacis Augustae 02; Comitium, Rostra, Grab d. Romulus 04; Ein Werk des Panainos 05; D. Burgtempel der Athenaia 07; Athen 08. MitH: Reisen in Lykien, Milyas u. Kibyratis usw. 89; Städte Pamphyliens u. Pisidiens 90/92 II; D. Markus-Säule auf d. Piazza Colonna in Rom 96; Die Skulpturen des vatikanisch. Museums I 03.

Petersen, Hugo, ⚙, Chef e. Ingenieur-Bureaus f. d. chem. Industrie. Berlin-Wilmersdorf, Kaiserallee 181 I.

(Schwiesow b. Güstrow $^{14}/_{12}$ 63.) B: Herzog Gothland, Tr. 00; Kulturfeinde, Sch. 07. ()

Petersen, Julius, Deutsche Ψ, Lit.🖋, Kunst🖌, /, Dr. phil., UDoz. München-Solln, Sohnstr. 18. (Straßburg i. E. $^{5}/_{11}$ 78.) B: Schiller u. d. Bühne 04; Das Rittertum in d. Darstellg des Johannes Rothe 09. H: Schillers Werke (Säkularausg. Bd. 6 u. 16) 05; Goethes Briefe an Charlotte v. Stein 07 III, Auswahl 09; Lessings Werke (Gold. Klassiker-Bibl.) 07 f. III: Schillers Persönlichkeit II/III 08/09: Lessings Briefe 10; Schillers Gespräche 10.

Petersen, Frau Thusnelda, geb. Kühl (Kühl-Petersen), Roman. Nortorf i. Holst. (Kollmar i. Holst. $^{14}/_{8}$ 72.) B: Am grauen Strand, am grauen Meer, R. 99, 2. A. u. d. T.: D. Pfarrhaus v. Herbersfleth 07; Die Reidings 02; Rüm Hart—klar Kimming 03; Der Lehnsmann von Brösum 04; Um Ellwurth 04; Die Leute von Efftebüll 05; Harro Harring 05; Das Haus im Grunde 06; D. Heimatlosen 06; Margaret Wendt, R. 07; D. Inseldoktor 08.

Petersen, Wilhelm, Ψ. Darmstadt, Moserstr. 2. (Athen $^{15}/_{3}$ 90.) B: Träume u. Rätsel, G. 07. ()

Petersen, Willh., ℙ, Dr. phil., Rektor. Tönning i. Schleswig-Holst. (Kappeln, Schlei $^{11}/_{12}$ 51.) B: Kl. engl. Gramm. 84; Lehrb. d. engl. Sprache 87, 2. A. 93; Geograph. Tabellen 91, 3. A. 02; D. neusprachl. Unterr. u. die mod. Reformbestrebgn 93; Engl. Lesebuch 97; Amt und Stellung des Volksschullehrers 03. ()

Petersilie, Alwin, BP., Staatswiss. u. Statist., Dr. d. Staatswiss., Prof., GReg.-R., Mitgl. d. Kgl. statist. Landesamts, Leiter d. statist. Abt. d. Preuß. Zentral-Genossensch.-Kasse. Berlin-Friedenau, Wielandstr. 10. (Bremsdorf $^{1}/_{11}$ 47.) B: Öffentl. Volksch. in Preußen 1878 82, Ges. Volksschulwesen im preuß. Staat 1886 (m. GObRegR. Dr. Schneider); Statist. d. preuß. Landes-Universit. für 86/87 bis 89/90, 90/92, 93/95, 99/00, 02/03, 05/06; D. Volks- u. d. Mittelschulen usw. im preuß. Staate 91 (m. Schneider); D. öffentl. Volksch. usw.; D. öff. Mittelschule u. d. höh. Mädchensch. usw.; Die Privatsch. u. d. sonst. bes. Schulveranstaltungen usw. 91; Taschenkal. f. Verwaltgsbeamte (bis 1900 m. Frhr. v. Fircks, s. 1905 m. Dr. Erich Petersilie) 91 ff.; D. öff. Unterrichtswesen im Deutsch. Reiche u. in d. übr. europ. Kulturländ. 97 II; D. nied. Schulwesen in Preuß. (m. Schneider) 96, (allein) 01, 06; Mitt. z. deutsch. Genossenschaftsstatistik 01 ff.; Die Entwickelung d. Genossenschaftswesens in Preußen währ. des letzten Jahrzehnts 06.

Petersilie, Erich (Pf. Erich Erichsen), BP., ✉, Statistik, Dr. d. Staatswissenschaft., Mitgl. d. Kgl. Preuß. Statistischen Landesamts. Berlin-Friedenau, Menzelstr. 31/32. (Berlin $^{14}/_{12}$ 77.) B: Verborgene Schuld, R. 00; Sonnenuntergang, Dr. 00; D. Sparkasse d. Kreises Teltow 1858—1908 08; D. endgült. Ergebnisse der außerordentl. Viehzählung v. $^{1}/_{12}$ 06 im preuß. Staate 08; Schiffahrt u. Güterverkehr auf d. Rheine 1891/1909 08; D. endgült. Ergebnisse d. Viehzählg v. $^{2}/_{12}$ 07 im preuß. Staate u. in Waldeck 10; Taschenkal. f. Verwaltungsbeamte (seit 1905 m. Alwin Petersilie).

Peterson-Kinberg, Willy, Pop. Wissenschaften, Ing.-Chem. Freiburg i. B., Erwinstr. 51. (Helsingborg in Schweden $^{15}/_{10}$ 77.) B: Wie entstanden Weltall und Menschheit, 1.—7. A. 06.

Petersson, Erich (Pf. Peter Robinson), Nov., Humor, /. München, Mauerkircherstr. 24. ($^{19}/_{8}$ 76). B: Der letzte Sarg. *

Peth, Jak., PA., Theater🖌, /, Inh. der Lehmannschen Buch-, Kunst- u. Musikalienhdlg m. Verlag. Zweibrücken. (Mörstadt $^{25}/_{7}$ 56.) B: Erinnerungsblatt an Jahn 78, 2. A. 86; Gesch. d. Theat. u. d. Musik zu Mainz 79; Nachtrag 83; Gesch. d. Turnver. Zweibrücken 86. MitB: Pfälz. Blumenlese, Ged. u. Erz. 86.

Petri, Frl. Marie, christl. Volksschr., Nov. Braunschweig, Hochstr. 1. (Elberfeld $^{7}/_{1}$ 56.) B: D. Nachbarn, Erz. 95; Wohr is't, Lust. Stückchen 96; Marienblumen 99/02, 15 Hefte; Echte Minne, hist. Erz. 00; D. letzten Homburger, hist. Erz. 00; Durch Kampf u. Not, hist. Erz. 02.

Petri, Wilbert, ℙ, SemOberlehrer. Bochum, Scharnhorststr. 22. (Wiedenstein, Siegen $^{31}/_{3}$ 69.) B: (mit Gieseler) Heimatkde d. Prov. Westfalen 01, 3. A. 08; Warum u. wie sind d. Schüler z. Bilden u. Lösen b. Aufg. d. prakt. Lebens zu führen? Für Volksschulen 03, 2. A. 06, für gewerbl. Fortbildgsschulen 04, für ländl. Fortbildungssch. 05; Ergänzungsrechenhefte für gewerbl. u. ländl. Fortbildungssch. 06; Methodik für den Unterr. im Rechnen u. in d. Rauml. 06, 2. A. 10; Kleine Heimatkde d. Westfalen 08, 2. A. 10; Mathematik f. höh. Mädchensch. (m. Räther) 09 f. VIII; Mathematik f. Lyzeen (m. Ziegler) I 10.

Bearb: Büttner, Algebra, 18. A. 07, 19. A. 09.

Petrich, Herm., Lit.- u. Kult.🖌, ✝, Superint. Garz a. O. (Dopperphul $^{3}/_{5}$ 45.) B: Stargarder Skizzenbuch 77; Drei Kapitel v. romant. Stil 78; E. Ch. Bindemann 78; Pomm. Lebens- u. Landesbild. 80/87 II; Pomm. Missionsb. 86; Pastor u. Arbeiter 92; H. Th. Wangemann 95; M. Goercke 97; Deutsche Männer 98/01; Deutsche Frauen 03; Schiller 05; Paul

Gerhardt 07; J. H. Wichern 08; Unser Kaiser u. sein Haus 08; Königin Luise 10.

Petsch, Robert, Lit.♔, Volkskde, Dr. phil., a.o. UP. Heidelberg, Zähringerstr. 1. (Berlin $^{4}|_{6}$ 75.) B: Neue Beiträge zur Kenntn. d. Volksrätsels 99; Formelhafte Schlüsse im Volksmärchen 00; Über Ludwigs Makkabäer 02; Über Ibsens Brand 02; Vorlesgn üb. Goethes Faust 03; Kleists Prinz von Homburg 03; Wagners Meistersinger 03; Freiheit u. Notwendigkeit in Schillers Dramen 05; Einführg in Goethes Faust 10; Schiller u. der deutsche Idealismus 10. H: O. Ludwigs Makkabäer 01; Hebbels Herodes u. Mariamne 02; Goethe= u. Schillerstud. 05 ff.; Chr. Weise, Masaniello 07; Theophilus (mittelniederd. Drama) 08; Lessings Briefwechsel mit Mendelssohn u. Nicolai über das Trauerspiel 10.

Petschek, Georg, Zivilprozeßrecht, Dr. jur., o. UP. Czernowitz, Maria Theresia-Str. 18. (Kolin $^{20}|_{7}$ 72.) B: D. Zwangsvollstreckg in Forderungen nach österr. Rechte I 01; Die Abfindung des materiellen Klagsanspruchs nach österr. Zivilprozeßrecht 03; Der Entlohnungsanspruch des Armenanwalts nach österr. Rechte 06; Der Schutz der Nachhypotheken gegen die Konversion e. bereits getilgten Schuld 06; Zivilprozeßrechtliche Studien zum Entwurfe e. Gesetzes, betr. den Schutz gegen unlauteren Wettbewerb 07.

Petzendorfer, Ludwig (Pf. L. v. Murnau), Humor, Alpines, HofR., Bibliothek. Stuttgart, Paulusstr. 8. (Murnau $^{26}|_{11}$ 51.) B: Humorist. Naturgesch. d. alpinen Menschen, 2. A. 81; Schriftenatlas, 3. A. 98, neue Folge 04.

Petzet, Erich, Lit.♔, Germanistik, Bibliothekswesen, Dr. phil., Bibliothekar a. d. K. Hof- u. Staats-Bibl. München, Kaiserstr. 33 II. (Breslau $^{3}|_{5}$ 70.) B: J. P. Uz 96; D. Heidelberger Bruchstück d. jüngeren Titurel 03; Paul Heyse als Dramatiker 04; D. Zentralisierungsbestrebgn im deutschen Bibliothekswesen 06; Elternvereinigungen, ihre Ziele u. ihre Wege 08. H: Platens dramat. Nachlaß 02; Platens Tagebücher 05; Platens sämtl. Werke (mit Max Koch) 10 XII; Deutsche Schrifttafeln des 9.—16. Jahrh. (m. O. Glauning) 10.

Petzold, Anton G., Politik, Theater, Buchdruckereibes. u. Verleger d. „Altpreuß. Ztg." usw. Elbing. (Breslau $^{10}|_{10}$ 71.) ( )

Petzold, Kurt, ✓, ⚖, ⌨, Politik, Feuill.-Red. der „Leipz. Abendztg.". Leipzig, Täubchenweg 70 I. (Zittau i. Sachs. $^{11}|_{8}$ 79.)

Petzoldt, Joseph, ⁂, bes. naturwissensch. Erkenntnistheorie, Dr. phil., Prof., G.-ObLehr., ThSchDoz. Berlin. Spandau, Bröhmännerstr. 6. (Altenburg i. S.-A., Nov. 62.) B: Maxima, Minima u. Ökonomie 91; Einführg in d. Philosophie der reinen Erfahrung: I. Die Bestimmtheit d. Seele 00, II. Auf dem Wege zum Dauernden 04; Sonderschulen für hervorragend Befähigte 05; Das Weltproblem von positivistischem Standpunkt aus 06. H: Rich. Avenarius, Kritik der reinen Erfahrung, 2. A. 07/08.

Peucker, Karl, ⊕, Kartographie u. math. ⊕, Dr. phil., Leiter d. Geogr. Institut. von Artaria u. Co., Doz. an d. Export-Akad. d. Handelsmus. Wien III/2, Geusaug. 47. (Bojanowo i. Posen $^{15}|_{6}$ 59.) B: Beiträge zur orometr. Methodenlehre 91; Atlas f. Handelssch., Kl. A. 93, 4. A. 10; Gr. Ausg. (für Akademien) 97, 4. A. 10; Schattenplastik u. Farbenplastik 98; Karte von Ostasien 04; Höhenschichtenkarten 10; Übersichtskarten (in Neubearbeitg) d. Balkanhalbinsel, Rußlands, Östr.-Ungarns u. s. Teile, alljährlich.

Peus, Heinr., Politik, Genossenschaftswesen, Chefred. d. „Volksbl. f. Anhalt", Hrsg. des „Internaciona Socialisto". Monatsschr. in der Weltspr. Jvo. Dessau, Am Tivoli 4. (Elberfeld $^{24}|_{7}$ 62.)

Pfaff, Fridr., ♔ d. deutsch. Sprache, Lit. u. ⚖, Volkskunde, Dr. phil., Prof., Univ.Bibl., Hrsg. der „Alemannia". Freiburg i. B., Starkenstr. 1. (Darmstadt $^{21}|_{11}$ 55.) B: Romantik u. german. Philologie 86; Festschr. z. 400jährig. Gedächtnis d. ersten Freiburger Buchdrucks 93; Deutsche Ortsnamen 96; Die Schneeburgen im Breisgau u. die Snewelin von Freiburg 04; Volkskunde im Breisgau 06; Aus dem Badischen Oberland, Festschrift 07; Die Dreisam 07; D. Minnesang im Lande Baden 08. H: D. Roman Tristrant u. Isalde 81; Arnims Trost Einsamkeit 83; Reinolt v. Montelban oder d. Heymonskinder 85; Volksbuch von den Heymonskindern 87; Minnesang d. 12.—14. Jahrh. (in Kürschners Nat.-Lit.) 94; Die große Heidelb. Liederhandschrift 98. ( )

Pfaff, Ivo, ⚖, (römisch. Recht), Dr. jur., o. UP. Graz, Steierm. (Hermannstadt $^{16}|_{9}$ 64.) B: Zur Lehre v. sog. in fraudem legis agere 92; Beitrag z. Lehre vom favor libertatis 94; Üb. d. rechtl. Schutz b. wirtsch. Schwächern in d. röm. Kaisergesetzgebg 97; Tabellio und Tabularius 05; Bedeutung der Papyrusforschung f. das röm. Recht 07. H: F. Hofmann, D. Kompilation d. Digesten Justinians 00.

Pfaff, Leopold, ⚖, Dr. jur., emer. o. UP., HofR., M. d. HH. Wien III, Erdbergstr. 9. (Hermannstadt $^{12}|_{11}$ 37.) B: Geld als Mittel pfandrechtl. Sicherstellung 67; Kommentar z. österr. BGB. (m. F. Hofmann) 77 ff. II; Exkurse zum Kommentar (m. demf.) 78 ff. II; Z. Lehre v. Schaden-

ersatz u. Genugtuung 80; F. v. Zeiller-Festrede 91; Die Klausel rebus sic stantibus in der Doktrin u. d. östr. Gesetzgeb 98. H: Arndts Pand. 80 ff., 10./14. A. (m. F. Hofmann); Krainz, System d. österr. Privatrechts 85/90 II, 2. A. 94; Slg der zivilrechtl. Erkenntn. d. (östr.) Oberst. Gerichtshofs, Bd. 21—45, 85 ff. (m. a.).

Pfänder, Alexander, ⁂, Dr. phil., a.o. UP. München, Leopoldstr. 72 II. ($^{7}/_{2}$ 70.) B: Phänomenologie des Wollens 00; Einführg in die Psychologie 04.

Pfannenstiel, Alex., PA., WB., ASB., BP., WBJ., ♆, ♘, ☻, ⁄, Red. d. „Deutschen Schriftsteller-Ztg." (Literarische Praxis) u. d. „Deutsch. Milit.-Musiker-Ztg.". Berlin W 15, Uhlandstr. 145. (ebda ^{5} 61.)

Pfannkuch, Wilh., Stadtverordneter, Red. Berlin SW, Fidicinstr. 13. (Cassel $^{28}/_{11}$ 41.)

Pfannkuche, August, Volksbildgsw., Dr. phil., ev. Pastor. Osnabrück. (Neuendorf $^{9}/_{6}$ 70.) B: Was liest d. deutsche Arbeiter? 00; Freie öffentl. Bibliotheken u. Lesehall. 04; Religion u. Naturwissenschaft, e. geschichtl. Rückblick 06; Gegen d. Religionsschutz durch das Strafgesetz (§ 166) 07. H: Carlyle, Heldenverehrung 01.

Pfannmüller, Gustav, ✝, Lic., Bibliothekar b. Großh. Hofbibliothek. Darmstadt, Grüner Weg 32. (Dornheim in Hessen $^{1}/_{10}$ 73.) B: D. kirchl. Gesetzgebg Justinians hauptsächl. auf Grund d. Nov. 02; Jesus im Urteil d. Jahrhunderte, 1.—5. Taus. 08.

Pfannschmidt-Beutner, Frau Renate, Gedichte, Volksschriften. Berlin-Pankow, Schloßstr. 9. (Berlin $^{2}{}_{6}$ 62.) B: Für frohe Kinderherzen 90, 4. A. 00; Kirchl. Festgrüße, Ged. z. Bild. v. Prof. Pfannschmidt 91; Gedichte 98; A. d. Hochgebirg, Nn. 99; F. frohe Mädchenherzen 02; Lebenswege, Erz. 07; Reformationsfestspiel 08; Der Hirten Weihnacht, Festsp. 09: Volksschr. in Heftform.

Pfarr, Adolf, Wasserkraftmaschinen, o. ThSchPA., GBauN. Darmstadt, Eichbergstr. 8. (Frankfurt a. M. $^{11}/_{12}$ 51.) B: Die Turbinen für Wasserkraftbetrieb, m. Atlas 07.

Pfau, Karl Fr., PA., Buchhdlr. Leipzig. (Zwenkau $^{5}/_{3}$ 57.) B: Buchhändl. u. kaufmänn. Fachschriften, Biographien u.a.

Pfaundler, Leopold, ∩, ⊜, Dr. phil., o. UP. i. Ruhest., HofR. Graz, Merangasse 5. (Innsbruck $^{14}/_{2}$ 39.) B: D. Stubaier Gebirgsgruppe (m. L. Barth) 65; Die Physik d. tägl. Lebens 04, 2. A. 05; Das chinesisch-japan. Go-Spiel 08; D. Weltsprache 08; Weltsprache u. Wissenschaft 09. Bearb: Müller-Pouillet, Lehrbuch d. Physik, 10. A. 05 f.

Pfeffer, Georg, ⅄, Dr. phil., Prof., Kustos am Naturhist. Mus. Hamburg, Meridianstr. 7. (Berlin $^{7}/_{3}$ 54.) B: (mit Strebel) Fauna mexik. Land- und Süßwasser-Conchylien 78/82; Versuch über d. erdgesch. Entwickelg 91; Verwandlg der Arten 94; Entwickelung 95; Fische von Deutsch-Ostafrika 96.

Pfeffer, Wilh., ⅄, Dr. phil., rer. nat., med., of science, o. UP., Geh. Rat, Dir. d. botan. Instituts. Leipzig, Linnéstr. 1. (Grebenstein $^{9}/_{3}$ 45.) B: Bryogeogr. Studien aus d. rhät. Alpen 69; Entwickelg d. Keimes b. Gattg Selaginella 71; Physiol. Untersuchgn 73; Period. Bewegungen d. Blattorgane 75; Osmot. Unters. 77; Pflanzenphysiol. 81 II, 2. A. 97; Unters. a. d. Botanisch. Institut. zu Tübingen 81/88 II; Oxydationsvorgänge in lebend. Zellen 89; Z. Kenntnis d. Plasmahaut u. d. Vacuolen 90; Studien z. Energetik der Pflanze 92; Reizbarkeit d. Pflanzen 93; Druck- u. Arbeitsleistung durch wachs. Pflanzen 93; Entstehung d. Schlafbewegungen d. Blattorganen 07.

Pfeifer, Eduard, Politik, ⁄, Dr. phil., Chefred. des „Tagesboten aus Mähr. u. Schles.". Brünn. (Rumburg $^{17}/_{11}$ 55.) B: Frau Eugenie, heit. Gesch.

Pfeiffer, Albert, Nov., ⁂, Musik, cand. phil., Correpetitor am Kgl. Hoftheater. München, Kaiserstr. 57 II l. (Bonn $^{30}/_{6}$ 81.) *

Pfeiffer, Bertold, Kunst♔, Dr. phil., Prof. am Eberhard Ludwigs-Gymnasium. Stuttgart, Hegelstr. 38B. (ebda $^{24}/_{6}$ 54.) B: L. Uhland u. s. Stellg im deutsch. Geistesleben 89; Kultur u. Kunst in Oberschwaben im Barock- u. Rokokozeitalter 96; Barock, Rokoko u. Louis XVI. aus Schwaben u. der Schweiz (m. W. Kick) 97; Schiller in d. Karlsschule (im Marbacher Schillerbuch) 05; Die Porzellanfabrik in Ludwigsburg (Album d. Manufaktur Alt-Ludwigsburg) 06; Die bildenden Künste in Württemberg unter Herzog Karl Eugen 07; Kunstinventar von Württemberg: OA. Biberach (mit J. Baum) 09. H: Handschriften u. Handzeichngn d. Baumeisters H. Schickhardt (mit W. Heyd u. A. Euting) 02; Franz Pfeiffer, Schillerrede (1859) 09.

Pfeiffer, Ernst, Journalistik, Hrsg. d. Zeitungskorresp. Liebich und Pfeiffer. Berlin SW 47, Möckernstr. 80.

Pfeiffer, Ernst, ♘, ♔, Humor. Hamburg-Borgfelde, Claus Groth-Str. 107 B I. (ebda $^{18}/_{2}$ 62.) B: Der Gesandte, Lsp. 00; Hamburg während d. Franzosenzeit. ( )

Pfeiffer, Maximilian, (L.), Lit., ♔, ♆, ⁄, ♘, Dr. phil., Kgl. Kustos d. Staatsbibl., M. d. R. Bamberg, Fischgasse 1/1. (Rheinzabern $^{21}/_{12}$ 75.) B: Amadisstudien

05; Bamberg, Führer durch d. Stadt 05; Beitr. z. Gesch. d. Säkularisf. in Bamberg 06; Einzel-Formschnitte d. 15. Jh. i. d. K. Bibl. Bamberg I 09; Theaterelend 09. **H:** Mosaik 01; Liter. Warte 00/02. ()

Pfeiffer, Maxim. Georg (Pf. Ibicus), ✓, Kgl. Polizeihauptkassierer. Dresden, Blasewitzerstr. 50. (Zwickau i. S. $^{1}/_{6}$ 59.) **B:** Dresd. Pikanterien 87; Im Zauberreich 88; Welt u. Liebe, G. 90.

Pfeiffer, Wilhelm, Lit. ♛, Dramaturgie, Dr. jur. et phil. Frankfurt a. M., Schubertstr. 16. (ebda $^{11}/_{4}$ 70.) **B:** Einige Bemerk. z. Aufführg d. Meistersinger 99; über Fouqés Undine 03. **Bühnenbearb:** Schillers Glocke 07. **H:** Katharina Elisabetha Goethe, Gedächtnisschr. 08.

Pfeil u. Klein Ellgut, Joachim Graf v., Kolonialpolitik resp. Wirtschafts◉, Dr. phil. h. c., Kammerherr. Schloß Friedersdorf, Kreis Lauban. (Neurode i. Schl. $^{30}/_{12}$ 57.) **B:** Vorschläge zur prakt. Kolonis. OAfrikas 87; Studien u. Beobachtgn in der Südsee 97; Zur Frage d. Deportation n. d. deutsch. Kolonien 99; Gründung in Boerenstaaten 00; Warum brauchen wir Marocco? 04; Deutsch-Südwestafrika jetzt u. später 05; Zur Erwerbg v. Deutsch-Ostafrika 07.

Pfeilschifter, Georg, Kirchen♛, D., o. UP. Freiburg i. B., Karlsstr. 52. (Mering b. Augsburg $^{13}/_{5}$ 70.) **B:** D. Ostgotenkönig Theoderich d. Gr. u. d. kathol. Kirche 96; Die authent. Ausgabe der 40 Evang.-Homilien Gregors d. Großen 00; Theoderich d. Gr., Die Germanen im Römischen Reich 10.

Pfeilschmidt, Hans, WJ & S., ✓, Kunstkritik, Feuill.-Red. der „Kleinen Presse". Frankfurt a. M., Keplerstr. 43. (Dresden $^{9}/_{2}$ 56.)

Pfemfert, Franz (Pf. U. Gadah), ✓, ✍, Kritik, liter. Essay, Politik, Schriftleiter der Wochenschr. „Der Demokrat" u. „Von Haus zu Haus". Berlin-Wilmersdorf, Nassauische Str. 17. (Lötzen, Ostpreuß. $^{20}/_{11}$ 77.)

Pfennig, Richard, ⁂, Dr. phil., ÖbBibliothekar. Groß-Lichterfelde W, Augustastr. 9. (Zeißau $^{17}/_{2}$ 62.) **B:** Wilhelm Fließ u. seine Nachentdecker Ö. Weininger u. H. Swoboda 06. ()

Pfennigsdorf, Emil, ✝, Lic., Pastor. Dessau. (Plötzkau a. S. $^{10}/_{6}$ 68.) **B:** Christus im modernen Geistesleben, 13. A.; Fromm u. frei! 3. A.; Persönlichkeit, 6. A.; Moderner Mensch u. Christ 07; u. m. a. **H:** Geisteskampf d. Gegenwart.

Pfennigsdorf, Otto, ✝, Pastor. Dessau. **B:** Prakt. Christentum im Rahmen des II. Katechismus Luthers, 3. A. III.; Der christl. Glaube und das Gebet des Herrn. ()

Pfersche, Emil, ✍, Dr. jur., o. UP. Prag-Weinberge, Am Park 9. (Preßburg $^{18}/_{12}$ 54.) **B:** Privatrechtl. Abhandlgn 86; Interdikte d. röm. Zivilproz. 88; Irrtumslehre d. östr. Privatrechts 91; Gewerbl. Arbeitsverhältnis 92; Österreich. Sachenrecht I 93; Recht u. Krieg 06; Grundriß des Allg. Teils d. Bürgerl. Rechts 07.

Pfestorff, Robert von, s. Vogelsberg, K. R.

Pfister, Oskar, ✝, Dr., Pfr. Zürich, Schienhutg. 6. ($^{23}/_{2}$ 73.) **B:** Die Willensfreiheit 04; Religionspädagogisches Neuland 09.

Pfister-Schwaighusen, Herm. v., Sprachforschung u. Wehrtum, Maj., ThSchDoz. Darmstadt, Erbacherstr. (Cassel $^{2}/_{8}$ 37.) **B:** Gesch. d. thür. Truppen 1810/11 in Katalonien 66; Franz. Heerwesen 67, 70, 2. A. 77; Chatt. u. hess. Namen 67; Bestrebgn a. d. Gebiete deutsch. Rechtschreibung 69; Gefecht der preuß. u. franz. Bat. im Spiegel ihrer element. takt. Fechtweise 70; Feldzug d. franz. Nordheers 1870/71 72; Feldzug d. Rheinheeres 72; Unsere Kriegskunstsprache 73; Allg. Bibliogr. d. Kriegswiss. 71/75 IV; Vorgesch. d. hochdeutschen u. sued. Stämme 75, 2. A. 77; Dutzend Ged. der hessisch. Kriegsgesch. 79; Chattische Stammeskde 80, Anh. 88; Dtsch. Wort — Volkes Hort 83; Sagen u. Aberglaub. a. Hessen u. Nassau 85; Hess. Ehrenbüchl. 85; Idiotikon von Hessen 85; Ergänz.-Hefte 89, 93; England u. Irland 86; Verdeutschgs-Wörterbuch 89; Deutsche u. lat. Buchstab. 87; Gestaltg deutsch. Reichsgrenzen 87; Urgerman. Formenlehre 89; Verschiebg chatt. Sitze 90; Vom Ursprung d. Franken 91; Sprachl. Briefe gegen Zerrüttung uns. Formenlehre 92; Zur Frage weibl. Bestrebgn 94; Auch e. Seite sprachl. Zerrüttung 96; Germanen-Spiegel 96; Werktätige Verdeutschungs-Arbeit 98; Stammheitliche Deutschtumskde 00; Alt-Englands Ansprüche 02; Alldeutsche Stammeskunde 03, 2. A. 07; Flugschrift in Jahnischem Sinne 05; Üb. gothische Namen u. Ausspracke 06.

Pflaum, Christoph David, wissensch. ⁂, Krit., Essays, Dr. phil. Rom, Sala della Stampa al Telegrafo. (Tremessen $^{14}/_{4}$ 74.) **B:** Militärpensionsgesetzgebung 97; Dühring 05; D. individuelle u. die soziale Seite des seelischen Lebens 06; J. G. Drobsens Historik in ihrer Bedeutg f. d. mod. Geschichtswissensch. 07; D. Poetik d. deutsch. Romantiker 09. **H:** Einleitung in die Psychologie der Gegenwart 02; Psychologie d. Musik 06. **Ue:** Grundzüge d. Handelspolitik 10 f.

Pfleger, Luzian, (k.), AV., ♛, Dr. phil., GymnOberlehr. Straßburg i. E., Am breiten Stein 2. (Dachstein i. E. $^{10}/_{1}$ 76.)

H: Kath. Glaube im deutschen Volk, e. Leseb. relig. Prosa 06. B: Predigtwesen in Straßburg vor Geiler von Kaisersberg 07; Martin Eisengrein 08; Das Straßburger Münster u. die deutsche Dichtung 09.

Pfleiderer, Rud., ✝, Kirchenₘ, Kunst- u. Lit.ₘ, Kritik, Dr. phil., Stadtpfr. Ulm a. D., Frauenstr. (Nagold $^{25}/_{7}$ 41.) B: Einleitg in d. göttl. Kom. 71, n. A. 08; Pius IX. 78; Stille Erdenwinkel 80; Dürer 84; Bibel m. Bildern 92/95 III; Attribute d. Heilig. 98; Christenbuch (m. Präl. Bilfinger u. Dr. R. Weitbrecht) 02; Das Münster zu Ulm u. seine Kunstschätze, 48 Lichtdrucktafeln mit Text 05; Münsterbuch, das Ulmer Münster in Vergangenheit u. Gegenw. 07. Uc: Dante, Göttl. Kom. 76.

Pflips, Heinr., (k.), ✉, 𝒻, Reise. Würselen b. Aachen. (Manderfeld $^{18}/_{12}$ 60.) B: Prakt. Bienenb. 87; D. soz. Wirksamkeit d. Ver. k. Landwirte 89; Das romant. Ourtal I 91; Anleitg z. Buchführg f. den kl. Landmann 92; Wirtschaftsbuch f. denselben 92; Luxemburger Land 92; Der hl. Salmannus 09.

Pflücker, Frl. Emilie, März., Jugendertz., 𝒻, ♆, Ue: SF. Breslau, Berliner Chaussee 178 II. (ebda $^{22}/_{1}$ 44.) B: Märchenprinzessin (m. J. Nordtmann) 90. ()

Pflug, August, ✉, 𝒻, ♣, ☐, Dr. phil. Berlin O, Memelerstr. 47. (Sollstedt $^{19}/_{7}$ 52.) B: Der ländliche Grundbesitz, ein Opfer der Handelsfreiheit 78; Die bisherigen Wahlen zum Reichstag u. polit. Parteiströmungen 78; Erschließg d. Lüneburger Heide 90; desgl. d. Moorflächen 91; desgl. der öden Liegenschaften durch künstliche Aufforstungen 92; desgl. der sumpfigen Niederungen 95; Der deutsche Gartenbau u. der Kampf um Zollschutz 92; Arbeiterfrage auf d. Lande 93; Getreide-Preisbildung in Deutschland 96; Organisation d. Saatenstandberichterstattung 92; Volksschulzwang als Reform unsr. höher. Schulwesens 92; Leder-Herold, Jahr- u. Handb. für d. ges. Leder-Industrie 99; Gegen den Strom: I. Beamten-Politik, II. Finanz-, Steuer- u. Sozial-Politik, III. Polit. Streifzüge u. Charakterbilder, IV. Gemeinnützige Kapuzinerpredigten, V. D. Reichskanzler, d. Reichskanzlei u. a. Reichsämter 08; D. einfachste Weg z. Lösung d. Reichsfinanzfrage 08.

Pflüger, Alexander W., ⛫, Dr. phil., a.o. UProf. Bonn, Coblenzerstr. 176. (Honolulu $^{22}/_{7}$ 69.) B: Smaragdinseln d. Südsee 01. *

Pflüger, Heinrich Hackfeld, röm. Recht, Dr. jur., a.o. HonlProf. Bonn, Kaiser Friedrichstr. 7. (Honolulu $^{13}/_{7}$ 59.) B: Die sog. Besitzklagen des röm. Rechts 90; Die legis actio sacramento 98; Ciceros Rede pro Q. Roscio comoedo rechtlich beleuchtet u. verwertet 04; Nexum u. Mancipium 08.

Pflüger, Max, ♛, OberrealschOblehr. Delmenhorst i. Oldenb., Bismarckstr. 85. (Bischweilec i. E. $^{12}/_{10}$ 74.) B: Friedr. v. Gentz a. Widersacher Napoleons I. 04.

Pflugfelder, Atta (Albert), Novell., ☉, ♆, 𝒻, Literaturkritik. Düsseldorf, Schützenstr. 23. (Essen $^{30}/_{9}$ 78.) B: Menschen, Dr. 06; Amors Beute, N. 10.

Pflugk-Harttung, Jul. Alb. G. v. (Pf. Jul. Harttung), BP., ♛, 𝒻, Dr. phil., o.UProf. a. D. u. Geh. ArchivR. Berlin NW, Spenerstr. 23. (Warnikow $^{8}/_{11}$ 48.) B: Stud. zur Gesch. Konrads II. 76; Anfänge Konrads II. 77; Norwegen u. d. deutsch. Seestädte 77; Diplom hist. Forschgn 79; Acta Pontificum Rom. 79, 83, 88; Urkunden d. päpstl. Kanzlei 82; Iter Italicum 83/84; Specimina Chartar. Pont. Rom. 85; Allgem. Weltgesch. 85/88; Perikles als Feldherr 85; Geschichtsbetrachtungen 89; Mein Fortgang v. Basel 89; Untersuchungen zur Gesch. Kais. Konrads II. 90; Nitokris, Dr. 91; Krieg u. Sieg 70/71 95; Krieg u. Sieg, Kulturgesch. 97; D. Heere u. Flotten d. Gegenwart 96; D. Anfänge d. Johanniter-Ordens i. Deutschland 98; Der Deutsche u. d. Johanniter-Orden im Kampfe Ludwigs d. Bayern 99; Napoleon I., Republik u. Kaisertum I 00; Das Erwachen d. Völker 01 II; D. Bullen d. Päpste bis zum Ende d. 12. Jahrh. 01; Vorgesch. d. Schlacht b. Bellealliance 02; D. Papstwahlen u. d. Kaisertum 08: Splitter u. Späne aus Gesch. u. Gegenw. 08 f. II. H: Deutsche Gedenkhalle 06; Weltgesch. 07—10 VI; Kunstgewerbe der Renaissance: I. Rahmen deutscher Buchtitel im 16. Jahrh. 10.

Pfohl, Ferd., 𝒻, Musikkritik. d. „Hamb. Nachr.". Bergedorf, Brauerstr. 67. (Elbogen $^{12}/_{10}$ 63.) B: Höllenbreughel als Erzieher 90, 9. A. 92; Quer durch Afrika 91, 3. A.; Bayr. Fanfaren 91, 3. A.; Führ. d. Wagners Tannhäuser 91, 4. A. 00; d. Wagners Meistersinger 92, 3. A. 99; Mod. Oper 94; Nibelungen in Bayr. 97; A. Nikisch als Künstl. u. Mensch 00; Beethovens Fidelio 00; Wagners Lohengrin 00; W.'s Fliegender Holländer 00; Parsifal 01; Tristan 01; West-Östliche Fahrten 01; Rich. Wagner 10; Carl Grammann 10.

Pfordten, Herm. Frhr. v. d., Musikₘ, Dr. phil., a.o. UProf. München, Kaiserplatz 12. (ebda $^{5}/_{7}$ 57.) B: Wagners Bühnenwerke in Sage u. Gesch. 93, 4. A. 08; Musikal. Essays 97, n. Folge 99; H. Vogl 00; Beethoven 07; Mozart 08.

Pfordten, Otto Frhr. von der, ⁂, ☉, Dr. phil., UDoz. Straßburg i. Els., Ruprechtsauer Allee 56. (Frankfurt a. M. $^{23}/_{5}$ 61.) B: 1812, hist. Dr. 97, 2. A. 00;

Michelangelo, hist. Genreb. 97; Mohammed, dr. G. 98; Fürst Bismarck, Gedenkrede 98; König v. Rom, hist. Dr. 00; Werden u. Wesen des hist. Dramas 01; Friedrich d. Große, hist. Dr. 02; D. Osterlinge, hist. Dr. 03; Das offene Fenster, R. 03, 2. A. 06; Urteil u. Begriff 06; Vorfragen der Naturphilosophie 07; Konformismus, e. Philosophie d. normativen Werte 10.

Pförtner, Hans, Theater- u. Kunstkritik, Nov., ✉. München, von der Tann-Str. 15. (Henfenfeld, Mittelfr. $^{28}/_{10}$ 77.) **B:** Gedichte 04.

Pförtner, Wilh., s. Bauer, William.

Pfuhl, Frau J. A., BB., Rom., Nov., Humor, Prof.-Gattin. Potsdam, Gr. Weinmeisterstr. 58. **B:** Die Bombe platzt, Schw. 05; Der Mut zum Leben, R. 07; Zwischen den Grenzen, R. 09.

Pfülf, Otto, (k.), ♛, SJ. Luxemburg, Stadt. (Speyer $^{28}/_{1}$ 56.) **B:** P. Adolf v. Doß SJ., 87, 2. A. 00; H. v. Mallinckrodt 92, 2. A. 01; Kardinal v. Geissel 95/96 II; D. sel. Petr. Canisius 97; Ketteler's Andacht z. Herzen Jesu 99; Bischof v. Ketteler 99 III; Jos. Linhoff 01; M. Clara Fey 07.

Pfund, Max, BP., Red. an der „Berliner Morgenpost". Berlin-Wilmersdorf, Heidelberger Platz 1.

Pfungst, Arthur Jos. (Pf. Arthr. Cornelius), ✉, Epik, 𝒻, ♫, Dr. phil. Frankfurt a. M., Gärtnerweg 2. (ebda $^{9}/_{3}$ 64.) **B:** Lose Blätter, G. 84, 2. A. 87; Laskaris, E.: Laskaris' Jugend 90, 2. A. 95, II Der Alchymist 93, 4. A. (Volksausg.) 00; Neue Ged. 94, 3. A. 04, engl. 06; Poesie Scelte 00; Wer soll der deutsch. Gesellschaft f. eth. Kultur beitreten? 95; Ein deutsch. Buddhist 99, 2. A. 00 (engl. 02); Aus der indischen Kulturwelt 03. **Ue:** Arnold, Leuchte Asiens 86; D. Sutta Nipata Uragavagga und Kûlavagga 89 I; E. Banning, Polit. Teilung Afrikas nach d. neuest. internat. Vereinbarungen 90; T. W. Rhys Davids, der Buddhismus 98. **H:** Th. Schultze, Die Relig. d. Zukunft, 3. A. 01; Boxberger, Die Bhagavadgîtâ (mit Sanskrit-Text u. Glossar) 11.

Philalethes, s. Kronenberg, Mor.

Philander, Theo, s. Pasig, Paul.

Philipp, Prinz v. S.-Coburg u.-Gotha (Pf. Karl-udo), F.-M.-Ltn., Hoheit. Wien I, Seilerstätte 3. (Paris $^{28}/_{3}$ 44.) **B:** Jagden in vier Weltteilen, 2. A. 87; Curiosités Orientales de mon Cabinet numismat. 91 u. 93; Médaille de la ville de Sultanije 91; Numismatique Orientale. — Deux monnaies inconnues du Rebelle Rum Muhammed (1626/27) 04; Tagebuch-Skizzen 92. **H:** Itinera Principis S.-Coburgi; Botan. Ausbeute-Wawra. ()

Philipp, Arno, **Ue:** Port, Redakteur, Lehrer am Gymnasium, Stabskapitän der Nationalgarde, Mitgl. des Abg.-H. Porto Alegre, Brasilien, Rua 24 de Maio. (Zwickau $^{11}/_{1}$ 70.) **Ue:** A. d'Escragnolle Taunay, Innocencia, R. 00.

Philipp, Eduard (Pf. E. Herzau, Ph. von Schönhorst), ℙ, ✉, ✝, **Ue:** FlämH. Berlin N 65. (Schönhorst $^{19}/_{9}$ 82.) **B:** Strandgut, Erz. 02, 2. A. 05; Die deutsche Auslandsschule u. ihre Lehrer 05; Liebe oder Pflicht? N. 04; Nur ihn 06; Hab' immer das Meer so lieb gehabt 07; Der christl. Chorgesang 09; Gedanken üb. die Judenmission 09. **H:** Geistl. Kinderchor 05; Liederhort 06; u. m. a.

Philipp, Hugo Wolfgang, ♂, ✉, Nov., Ballade, Epos, Rezension. Berlin W 30, Bambergerstr. 32. (Dortmund $^{2}/_{2}$ 83.) **B:** Ver sacrum, Ged. 02; Der Schmied von Jüterbog, Msp. 07. ()

Philipp, Julius (Pf. J. Philipp-Heergesell), Nov., 𝒻, Kritik, Roman, Theaterref. d. „Deutschen Nachr.". Berlin W 30, Bambergerstr. 46. (Dortmund $^{9}/_{2}$ 75.) **B:** Der steinerne Zeuge, R., 1. u. 2. A. 09; Den Hals voll Lügen, N. 09. ()

Philipp, Peter, ✉, Rom., ♂. Mag.-R. Wien XVIII, Saliergasse 42. (Landskron $^{25}/_{4}$ 47.) **B:** Deutsch. Klänge a. Ung., G. 67; Versinkende Welt, Dr. 77, 2. A. 92; Im Strome d. Zeit, Dr. 81, 2. A. 92; Die beiden Fiedler, R. 90; Der Naturalismus in krit. Beleuchtg 92; Teufelsbadestube, Erz. 93; Welt u. Leben, G. 94; Nirwana u. Samsara, Ghaselen 02.

Philipp, Salli, ♫, Ing. Berlin N, Friedenstr. 7. (Schloppe, Westpr. $^{31}/_{10}$ 50.) **B:** üb. Ursprung u. Lebenserscheingn d. tier. Organismen 83; Vier skept. Thesen 98; über uns Menschen 08.

Philipp-Heergesell, J., s. Philipp, Julius.

Philippi, Adolf, Publizistik, liter. u. Kunstkritik, Dr. phil., UP. a. D., GHFR., stellvertr. Dir. der Gehestiftung. Dresden, Pirnaische Str. 67 I. (Osterholz $^{11}/_{1}$ 43.) **B:** Die Frauenfrage 94; D. Student u. d. soziale Frage 96; D. Kunst d. Rede 96; D. Kunst d. Renaissance in Italien 97, 2. A. 05; Die Kunst in Deutschland u. d. Niederlanden 98; D. Kunst d. Nachblüte in Italien u. Spanien 00; Rubens u. d. Flamländer 00; Die Blüte der Malerei in Holland 01; Florenz 03, engl. 05, 2. A. 08; Album der Dresdner Galerie 04, 2. A. 08; Album d. Kasseler Galerie (m. Eisenmann) 07; Die großen Maler in Wort u. Farbe 09. **H:** Springers Handb. d. Kunstgesch., Bd. III, 8. A. 08.

Philippi, Felix, BP., ♂, 𝒻, Krit. Berlin W, Regentenstr. 2. (ebda $^{5}/_{8}$ 51.) **B:** D. Münchner Oper u. d. Münchn. Schauspiel 84; Der Advokat, Sch. 85; Irrlicht,

Sch. 86; Daniela, Sch. 86; Meereisleucht., Lsp. 87; Gaudeamus igitur, Lsp. 87; Dagmar, Sch. 87; Veritas, Sch. 88; Am Fenster, Lsp. 89; D. alte Lied, Sch. 90; Die kleine Frau, Sch. 91; D. verlorene Sohn, Sch. 92; Wohltäter d. Menschheit, Sch. 94; Der Dornenweg, Sch. 95; Asra, Sch. 95; Wer war's? Sch. 96; Mengersfelde, Sch. 97; Wunderquelle, L. 97; Das Erbe, Sch. 98; D. goldene Käfig, Sch. 99; D. Mission, Sch. 00; Das große Licht, Sch. 01; Das dunkle Tor, Sch. 02; Der grüne Zweig, Sch. 03; E. Faustsymphonie, Sch. 04; Der Helfer, Sch. 05; Der Herzog von Rivoli, Dr. 06; Pariser Schattenbilder, N. 06 II; Spätsommer, Sch. 07; D. Ernte, Sch. 08; Der Gefangene, Kom. 09. ()

Philippi, Friedr., geschichtl. Hilfswissenschaften, Verfassungs- u. Wirtschafts♃, Dr. phil., GArchivR., Dir. d. Staatsarchivs b. Prov. Westfalen u. o. HonlP. Münster i. W. (Elberfeld $^{14}/_{7}$ 53.) **B:** Westf. Siegel b. MA. I 82; Zur Gesch. d. Reichskanzlei unter den letzten Staufern 85; Zur Verfassungsgesch. der westf. Bischofsstädte 94; 100 Jahre preuß. Herrschaft im Münsterlande 04. **H:** Kaiserurkunden der Provinz Westfalen II 81; Siegener U.-B. 87; Osnabr. U.-B. 91 ff.; Abhandlgn zur Corveyer Geschichtsschreibg 06; Landrechte d. Münsterlandes 07; Beiträge zur Wirtschaftsgesch. des Siegerlandes 09; u. a.

Philippi, Fritz, ♆, Erz., Pfr. Wiesbaden. (ebda $^{5}/_{1}$ 69.) **B:** Aus d. Stille, Lr. 01; Hasselbach u. Wildendorn, Westerwälder Erzn. 02; Jeremia, dramat. Dichtg 04; Unter den langen Dächern, Westerwälder Erzn. 05; Menschenlied, n. Ged. 05; Adam Notmann, R. aus dem Zuchthaus 06; Westerwälder Volkserzn. 06; Von der Erde u. vom Menschen, Bauerngeschn. 07; Auf der Insel, ZuchthausGeschn. 10.

Philippovich v. Philippsberg, Eug., ♃, Dr., o. UP., HofR., Mitgl. d. Herrenhauses, Hrsg. d. „Wiener staatswiss. Studien" (seit 99) u. d. „Zeitschr. f. Volksw., Sozialpol. u. Verw." (seit 04). Wien XIX, Vegag. 4. (ebda $^{15}/_{3}$ 58.) **B:** Bank v. England i. Dienste d. Finanzverwaltg 85; Bad. Staatshaushalt 1868–89 89; Auswanderg u. Auswandergspolitik in Deutschland 92; Grundr. d. polit. Ökonomie I 93, 8. A. 09, II 1 99, 4. A. 09, II 2, 1.—3. A. 07; Wiener Wohnungsverhältnisse 94; Die Entwicklg d. wirtschaftspolit. Ideen im 19. Jahrh. 10. **H:** Schr. d. Ver. f. Sozialp.

Philippson, Alfred, ●, Dr. phil., o. UP. Halle a. S.; ab $^{1}/_{4}$ 11: Bonn. (ebda $^{1}/_{3}$ 64.) **B:** Peloponnes 92; Europa 94, 2. A. 06; Thessalien u. Epirus 97; Griech. Inseln 01; Mittelmeergebiet 04, 2. A. 07; Landeskunde d. Europ. Rußlands 08.

Philippson, Martin, ♃, Dr. phil., UP. a. D. Berlin W, Kurfürstendamm 211. (Magdeburg $^{27}/_{6}$ 46.) **B:** Heinrich IV. u. Philipp III. 70 III; Zeitalt. Ludw. XIV. 79, 2. A. 89; Gesch. d. preuß. Staatswes. s. d. Tod Friedr. d. Gr. 81 II; Westeuropa im Zeitalt. Philipps II. 83; La contrerévol. relig. au XVIe siècle 84; Gesch. d. neueren Zeit 86 III; Hist. du règne de M. Stuart 91 III; Friedr. III. als Kronpr. u. Kaiser 93; Ministerium unter Phil. II., Kard. Granvella am span. Hofe 95; Kurfürst Friedr. Wilh. v. Brandenbg. 97 III; Max v. Forckenbeck 98; D. Leb. Kais. Friedr. III. 00, 2. A. 08; Neueste Gesch. d. süd. Volkes I/II 07.

Philokartist, s. Lutz, R. M.

Philolithus Montanus, s. Heydenreich, E. K. H.

Pianta, Ludwig Josef, ⚲, ⁄. Wien III, Marokkanerg. 3. (ebda $^{3}/_{6}$ 63.) **B:** Verlobt, Lsp. 91; Strohfeuer, Lsp. 94; Edelwild, Sch. 01; Weiber v. Weinsberg, Lsp. 01; Parodien: König Lear 01; D. Räuber 01; Freischütz 02; Käthch. v. Heilbronn 02. ()

Piaz, Antonio dal, ASGB., Önologie, Önotechniker, Eigentümer u. Hrsg. der Zeitschr. „Prakt. Ratgeber f. Kellerwirtschaft u. Weinbau". Wien XVIII, Sternwartestr. 17. (ebda $^{28}/_{3}$ 47.) **B:** Katechismus der Kellerwirtsch. 71, 5. A. 09; Weinbereitg u. Kellerwirtsch. 78, 5. A. 09; Verwertg d. Weinrückst. 77, 3. A. 95; Taschenkal. f. Weinbau u. Kellerwirtsch. 85, 27. A. 11; Cognac-Fabrik. 90; Champagner-Fabr. 91; Obstweinbereitg nebst Obst- u. Branntweinbrennerei 94; Handb. d. prakt. Kellerwirtsch. 96; U.-Lex. f. Kellerwirtschaft u. Weinhandel 97; Konservierg v. Traubenmost, Fruchtsäft. u. d. Herstellg alkoholfr. Getränke 02; Die Kellerbehandlg d. Weine auf Grundlage des österr. Weingesetzes 09.

Piber, J., s. Jahn, Joseph.

Pichler, Franz S., (†), Dr. jur., Domkapitular, M. d. R. u. d. bayr. AbgK. Passau, Steinweg 12. (Afenham $^{4}/_{10}$ 52.) **B:** D. Stellung d. Sozialdemokr. z. Religion, 3. A. 92; Antrag Kanitz 95; Z. Agrarfrage d. Gegenwart 97; Zentrum u. Landw. 98.

Pichler, Fritz, ♆, ♃, Dr. phil., a. o. UP. Graz, Elisabethstr. 12. (Klagenfurt $^{7}/_{7}$ 34.) **B:** Ballad. 56; Christ. u. Else, N. 56; Runen u. Reime 75; Marg. v. Schweden, N. 80; Robinson, Lsp. 82; Jugendweish. a. G. Bogensbergers Nachlasse 85; Brockmann, Sch. 86; Aias, Tr. 86; Meine Arria, N. 88; Der Müller am Anio, altröm. Kom. 93; D. Attentäter, Proverbe 95; Aus Sabbatha, R. 99; Der Frankfurter, R. 00; Austria romana 02 u. a. geschichtl. Schr. ()

Pick, Arnold, Psychiatrie u. Neuropath., Dr. med., o. UP., k. k. HofR. Prag II, Jungmannstr. 26. (Gr. Meseritsch $^{20}/_{7}$ 51.) **B:** Fachschriften.

Pick, Behrendt, Numismatik, Dr. phil., Dir. des Münzkabinetts des Hzgl. Hauses u. a.o. UP. (Jena). Gotha, Leesenstr. 10. (Posen $^{21}|_{12}$ 61.) **B:** D. antiken Münzen Nord-Griechenlands I 1 98.

Pick, Rich., ♛, Stadtarchivar. Aachen, Prinzenhofstr. 23. (Kreuzau $^{26}|_{12}$ 40.) **B:** Notizen zur Geschichte von Eschweiler 61; Ein altes Lagerbuch von Bonn 70; Monatsschrift f. rhein.-westf. Geschichtsforschg u. Altert.-Kunde 75/81 VII; Anwesenheit Napol. I. in Rheinberg 1804 80; Materialien z. rhein. Provinzialgesch. 83; Stiftskirche zu Bonn 84; Bericht üb. d. Verwaltung d. Archivs d. Stadt Aachen 86/88 III; Aus d. Aach. Stadtarchiv 87/88 II; Aus Aachens Vergangenheit 95.

Pickartz, Joseph, (k.), lat. Sprachlehre, Redemptorist. Bochum i. W. (Floßdorf b. Jülich $^{27}|_{9}$ 67.) **B:** Syntaxis latina 01, 2. A. 06.

Pickl Witkenberg, Wilh. v., Genealogie, Familien♛, Offizier a. D. u. Hofstaatsbeamter d. R. Meran, Schl. Plankenstein. (Graz $^{5}|_{6}$ 66.) **B:** Kämmerer-Almanach 03, 06, 07 u. 08.

Piberit, Theod., Naturw., ♂, Dr. med. Detmold. (ebda $^{15}|_{9}$ 26.) **B:** Grundzüge d. Mimik u. Physiognomik 58; Gehirn u. Geist 63; Theorie des Glücks 67; Wissenschaftlich. System d. Mimik u. Physiognomik 67, 2. A. 86, franz. 88; Kuriose Gesch. 72; Drei Bühnendichtungen, 2. A. 80.

Pielmann, W., s. Klaußmann, A. O. C.

Pieper, Aug., AV., Sozialpolitik, Dr. phil., Generaldir. d. Volksvereins f. das kath. Deutschland. M.-Gladbach i. Rhld., Staufenstr. 23. (Eversberg i. W. $^{14}|_{3}$ 66.) **B:** Volksbildungsbestrebungen 99; Mäßigkeitsbestrebungen 00, 2. A 06; Herabsetzung d. Arbeitszeit f. Frauen 02; Jugendfürsorge u. Jugendvereine 08, 2. A. 10; Dienstbotenfrage u. Dienstbotenvereine 08. **H:** „Der Volksverein", Arbeiter-Taschenbuch u. „Präsides-Korresp.".

Pieper, Carl, Patentanwalt. Berlin NW 40, Hinderinstr. 3. (Mettmann $^{8}|_{6}$ 38.) **B:** Schriften üb. Patentschutz u. Städtereinigung. ()

Pieper, Lorenz, AV., Sozialpolitik, Dr. oec. publ., Dezernent d. Zentralstelle des Volksver. f. d. kath. Deutschland. M.-Gladbach, Staufenstr. 23. (Eversberg $^{15}|_{5}$ 75.) **B:** Die Lage d. Bergarbeiter im Ruhrrevier 03.

Pierstorff, Jul., ⊞, Dr. jur. et phil., o. UP., GOfSR., Hrsg. der „Abhandl. b. staatswiss. Sem. zu Jena". Jena, Humboldtstr. 4. (Lübeck $^{9}|_{3}$ 51.) **B:** Lehre v. Unternehmergewinn 75; Frauenbewegg u. Frauenfrage 79; Denkschrift üb. d. Notwendigk. e. Reform d. Professorengehälter a. d. Univ. Jena 97; D. Carl Zeiß-Stiftg 97; Frauenberuf u. Frauenbildg (mit Zimmer u. Wychgram) 99; Frauenarbeit u. Frauenfrage 00; Die Hinterbliebenenversorgung an der deutsch. Univers. 04; Ernst Abbe als Sozialpolitiker 05.

Pietsch, Ludw., BP., Reiseschilderg, ⁄, Kunstkritik, Prof. Berlin W, Landgrafenstr. 8. (Danzig $^{25}|_{12}$ 24.) **B:** Aus Welt u. Kunst 66; Orientfahrten 70; Kriegsbilder von Berlin bis Paris 71, 4. A. 04; Marokkobriefe v. d. deutsch. Gesandtsch.-Reise 78; Wallfahrt nach Olympia 79; Deutsche Malerei a. d. Münch. Jub.-Ausst. 88; Wie ich Schriftst. geworden bin I 94, 2. A. 98, II; Erinner. aus den Sechziger Jahren 96; Monographien: L. Knaus, 2. A. 01, F. Herkomer 01; Aus d. Heimat u. der Fremde 03; Aus jungen u. alten Tagen 04.

Pietsch, Paul, Germanistik, Dr. phil., a.o. UP., GRegR. Greifswald, Roonstr. 10. (Breslau $^{9}|_{9}$ 49.) **B:** Über d. Verwandtschaftsverhältn. der oberfränkischen Dialekte des 9. Jahrh. 75; Entwurf einer systemat. Darstellg d. schles. Mundart im MA. von H. Rückert 78; Schles. Denkmäler d. deutsch. Schrifttums i. MA. I (Trebnitzer Psalmen) 81; M. Luther u. d. hochd. Schriftsprache 83; Kampf geg. d. Fremdwörter 87; Leibniz u. die deutsche Sprache, die „Ermahng an die Teutsche" u. die „Unvorgreiflichen Gedanken" 08; Bibliograph. der deutschen Bibel M. Luthers 1522—46 (in Deutsche Bibel II 09). **H:** Luther, Werke, krit. Gesamt-Ausg. (Weimar) Bd. 5, 7, 9, 10^{3}, 11, 12, 14, 15, 16, 19, 20, 23, 24, 25, 27, 28, 29, 32; 91/06; M. Luthers Deutsche Bibel I 06, II 09; Wiss. Beihefte z. Ztschr. d. allg. deutsch. Sprachver. 6—33 94/10; Festschr. z. 50jähr. Doktorjubelfeier K. Weinholds (m. a.) 96; Deutsch. Sprache Ehrenkranz, Was die Dichter unserer Muttersprache zu Liebe u. zu Leide singen u. sagen 98.

Pietschmann, Rich., altägypt. u. orient. ♛, Bibliothekswesen, Dr. phil., o. UP. u. Dir. d. Univ.-Bibl., GRegR. Göttingen. (Stettin $^{24}|_{9}$ 51.) **B:** Hermes Trismegistos 75; Gesch. d. Phönizier 89. **Ue:** G. Maspero, Gesch. d. morgenl. Völker 77; Perrot u. Chipiez, Gesch. d. Kunst im Altert.: Ägypten 84. **H:** Pedro Sarmiento, Gesch. des Inkareiches 06.

Pietzcker, Eduard, WJ & S., ⁄, ✉, Red. der „Braunschweiger Neuesten Nachrichten". Braunschweig, Heinrichstr. 53. (Frankfurt a. O. $^{10}|_{6}$ 58.) **B:** De Cerevisia 80; Kohlenstoff 82; Norddeutsch. Wandern 88; Ostseestrandlieder 93; Sang an Hela 96; A. d. Forsthause, G., 2. A. 98; A. d. Ränzlein d. Spielmannes 98; Auf nach Danzig, Festsp. 99; Danzig an der Wende d. Jahrh. 99; Brösen 99; Deutsch. Michel, dein Schwert empor, Chinalied.

00; Strauchmühle 00; D. Glocken v. St. Marien 01, 3. A. 02; Zum 100jähr. Jub. d. Danz. Stadttheat. 01; D. deutsche Tag 02; Führer dch. Danzig 03; Kaiser-Wilhelm-Denkmal 03; Kriegerdenkmals-Festschr. 04; Vademecum f. Studierende und Professoren d. techn. Hochschule 04; Aus d. Lebens Maientagen, e. Liederzyklus 05; Hela. e. Liederstrauß 06; Festspiel zur 100jähr. Regimentsfeier der 92er u. Husaren 09.

Pietzker, Friedr., ℙ, ⁂, Ⓐ, GP. a. D. Nordhausen, Mittelstr. 14. (Sondershausen$^{18}{}_{12}$ 44.) **B:** Möglichkeit einer künstl. Universalsprache 89; Zudrang zu d. gelehrten Berufsarten 89; Humanism. u. Schulzweck 89; Schule u. Kulturentwicklg 90; Gestaltg d. Raumes 91; Beitr. z. Funktionenlehre 99; Sprachunterricht u. Sachunterricht v. naturwissensch. Standpunkte 00; Anleitung zur Auflösung eingekleideter algebraischer Aufgaben 03; Lehrgang der Elementar-Mathematik in 2 Stufen 06, 08; Kegelschnittslehre 08.

Pigge, Heinrich, (f.), Dr. phil., Leiter des Realprogymn. Beckum i. Westf. (Aschendorf $^{2}{}_{2}$ 75.) **B:** D. relig. Toleranz Friedrichs d. Gr. 99; D. Staatstheorie Friedr. d. Gr. (in d. Finke-Festgabe) 04; Schulwörterbuch zu Cäsars Gall. Krieg 10.

Pilati v. Thassul zu Daxberg, Eustachius Graf, ⁄, Hauptm. a. D. Heintzehaus bei Kl.-Silsterwitz am Zobten. (Reichenbach i. Schles. $^{20}{}_{9}$ 60.) **B:** Etikette-Plaudereien 04, 3. A. 07.

Pilati v. Thassul zu Daxberg, Max Graf, Dr. jur., Verwaltungsgerichtsdir. a. D., ObLeutn. a. D., Chefred. Schlegel, Grafsch. Glatz. (Liegnitz $^{20}{}_{5}$ 51.) **B:** Der Herthasee, Dichtg 79. ()

Pilatus, s. Naumann, Viktor.

Pilz, Mor. Eug. (Pf. M. Elliet), CP., Politik, Nov. Wien IX, Wasag. 11. (Szentes $^{8}{}_{9}$ 36.)

Pilger, Bruno, s. Weinrich, Alfons.

Pilger, Robert, ⁄, Dr. phil., Kustos am Kgl. Botan. Garten, UDoz. u. THSch.-Doz. Berlin-Steglitz, Ahornstr. 25. ($^{3}{}_{7}$ 76.) **B:** System d. Blütenpflanzen 08; D. Stämme d. Pflanzenreiches 10.

Pilot, Anna, s. Ahrens, Anna.

Piloty, Robert, Staats- u. Verwaltgsrecht, Dr. jur., o. UP. Würzburg, Hofstr. 10. (München $^{1}{}_{9}$ 63.) **B:** Fachschriften. ()

Pilz, Emil, pädag. u. völkische Reformbestrebgn, Schuldir. Leipzig-Gohlis, Metzerstr. 6. (Lichtenstein $^{12}{}_{3}$ 64.) **B:** Bodenständige Pädagogik 03; Bewußtes Deutschtum 05.

Pilz, Hermann, PA., ♅, ⅏, Dir. des Verb. reis. Kaufleute Deutschlands, Red. Leipzig, Thomasiusstr. 26a. (ebda $^{13}{}_{11}$ 56.) **B:** J. V. v. Scheffel 87; Lose Gesellen, hum. Dchtgn. 93; Schwirrendes Volk, desgl. 93; Von Herz zu Herzen, Dchtgn. 96; König Albert, E. 96; Paris amüsiert sich! Skn. 00; Feierstunden der Seele, G. 09; — Der Schöffen- u. Geschworenendienst 95; Was muß der Bürger von Reich u. Staat wissen 95; Der Tabak u. das Rauchen 99; Volksthümliche Rechtsbücher 00 V; Wie verfolgt der Gärtner sein Recht? 02; Wie verfolgt der Bäcker u. Konditor sein Recht? 03; Wie verfolgt der Schneidermeister sein Recht? 09; Der reisende Kaufmann 10.

Pilz, Johann (Pf. Lüdrian), ASV., VV., ♅, Nov., ⅆ, ⅏, Kritik, ⁄. Kladrub a/Elbe, Böhmen. (Nixdorf $^{11}{}_{3}$ 85.) **B:** Von Geigen u. Gästen, G. 10. *

Pineles, Stanislaus (Pf. Isaia v. Arendal), röm. Recht, Dr. jur., UDoz. Wien IX/4, Althanplatz 9. (Sanok $^{15}{}_{7}$ 57.) **B:** Geltendmachung der Verl. üb. d. Hälfte 95; Der Erwerb im redlich. Verkehr 96; Kosenamen auf -eles 00. ()

Pinelli, Frau Ada, geb. v. Treskow (Pf. Günther v. Freiberg), Nov., ♅, Roman, ⁄, Kunstkritik, **Ue:** IEF. Südende bei Berlin, Potsdamerstr. 21. (Berlin $^{31}{}_{3}$ 40.) **B:** Aquarelle, N. 60; Fiamma, N. 68; Perle v. Palermo, N. 71; Hildebrandt u. Schirmer 71; Aus dem Süden, N. 72; König Phantasus 86; Dijonrosen, G. 88; Puderwolken 90; Don Juan de Marana, dr. G. 94; Gesch. aus Welschland, N. 95; Thorwaldsens Liebe, N. 95; Kinder d. Flamme, N. 96; Blonde Teufel, N. 98.

Pinkus, L. Felix (Pf. L. Felix Pinus), ⅏, ⅆ, ⁄, ↻, Dr. phil. Zürich V, Hochstr. 65. (Breslau $^{13}{}_{8}$ 81.) **B:** Die moderne Judenfrage 03; Palästina u. Syrien, Untersuch. z. Wirtschaftspolitik 03; Studien z. Wirtschaftsstellung d. Juden 05; D. Entfesselten, Nn. 08.

Pinner, Rudolf, Roman, ♅, Dr. med. Berlin W 50, Regensburgerstr. 10 I. (Glogau i. Schles. $^{8}{}_{10}$ 82.) **B:** Was ihm das Leben gab, R. 06; Das Lied der Welt 06; Es blasen die Trompeten, G. 08; Das endverlorene Lied, Nn. 09; Singende Liebe, G. 09; Draußen am Kreuzweg, Lr. von der Lebensstraße 09. ()

Pinus, L. Felix, s. Pinkus, L. Felix.

Piper, Bruno (Pf. Carl Piper, B. von Conti), ⁄, Sport, Kriminalistik, Roman, Humor, Berl. Ortskunde, Märk. Sagenkunde. Berlin O 27, Marsiliusstr. 24 III. (ebda $^{17}{}_{10}$ 69.) **B:** Es mußte sein! R. 90; Berl. Verbrecherwelt 91; Berl. Halbwelt 92; D. Roman des Athleten, R. 96; Tierbändiger Marco, R. 98; Polizei- u. Verbrecherhunde 04, 2. A. 10; Berl. Kaschemmen 10; Berl. Nieselbrüder 10. *

Piper, Carl, s. Piper, Bruno.

Piper, Kurt, ♆, Essay, Dr. med. Ernst-Ludwig-Heilstätte, Post: Höchst im Odenwald. (Altona $^{23}|_{12}$ 75.) **B:** Fegefeuer, G. 03; Waffen u. Wunden, G. 05; Telluriſche Feuer, G. 10.

Piper, Otto, Archäol., ♃, ✓, Nov., Dr. jur., Gr. Mecklenb. Hofk. München, Oettingenſtr. 25. (Roeckwitz $^{22}|_{12}$ 41.) **B:** Recht d. Sponſalien 71; Reform unſ. Verfaſſg 72; Rhein. Spaziergänge 80; Burgruine Stuer 87; Burgenkunde 95, 2. A. 06; Burgruine Wertheim 96; Ut 'ne lütt Stadt 98; Von d. glückl. Mecklenbg. Verfaſſg (Pſ. P. Sincerus) 98; In'n Middelkraug 00; Abriß d. Burgenkunde 00, 2. A. 04; Soll die Hohkönigsburg neu aufgebaut werden? 00; Die angebl. Wiederherſtellung d. Hohkönigsburg 02; Öſterr. Burgen I—VII 02/09. ()

Piper, Paul, Germ., Dr. phil., GR. Altona a. E., Leſſingſtr. 22. (Spremberg $^{14}|_{3}$ 44.) **B:** Leben Otfrids 77; Otfrid, krit. Ausg. 78/82 II; Textausg. 82/84 II; Sprache u. Lit. Deutſchlds. bis z. 12. Jahrh. 80 II; Karte d. deutſch. Dialekte b. um d. Jahr 1300 84; Libri confraternit. S. Galli Augienſis Fabariensis 84; Werke Notkers u. ſeiner Schule 82 f. III; Reformierte u. d. Mennoniten Altonas 93; — in Kürſchners deutſch. Nat.-Lit.: Alt. deutſche Lit. b. 1050 85, Deutſche Spielmannsdg. 87 II, Geiſtl. Dichtg d. MA. 87 II, Nibelungenlied 89 II, Wolfr. v. Eſchenbach 90 IV, Höf. Epik 92/94 III, Kudrun 95; Nachträge zu dieſen Bänden 97; — Die altſächſ. Bibeldichtg (Heliand u. Genesis) 97; Otfrid u. andre Weißenburger Schreiber d. IX. Jahrh. 98; Katalog d. Stadtbibl. zu Altona 99, 1. Forts. 00, 2. Forts. 04; Geeritt Roosen u. die Geſch. d. Kriegsereigniſſe ſeiner Zeit 99; D. Hausmarken Schlesw.-Holſteins 04; Urkundenbuch des Geſchlechts von Verſen 09.

Pipifax, ſ. Wulff, Leo.

Pisano, Victor, ſ. Winkler, Blanca.

Pischinger, Arnold, (k.), ♆, Ψ, Dr. phil., GR. München, Müllerſtraße 3/III l. (Euerdorf $^{16}|_{3}$ 68.) **B:** De arbitris Atheniensium publicis 93; Stille Stunden, G. 97; Der Vogelgeſang b. d. griech. Dichtern d. klaſſ. Altertums 01; D. Vogelzug uſw. 04; D. Vogelneſt uſw. 06/07.

Pissin, Raimund, Kritik, ✓, Eſſay, ☉, Dr. phil. Marienfelde bei Berlin, Adolfſtr. 77. (Berlin $^{25}|_{11}$ 78.) **B:** Otto Heinrich Graf von Loeben 05; Frank Wedekind 05. **H:** Ausgewählte Gedichte des Grafen Loeben 06; D. Jugendgedichte der Brüder Eichendorff 06; Muſenalmanache der Romantik (Bibliograph. Repertor. V.) 10. **Mith:** Heines ſämtl. Werke (Gold. Klaſſiker-Bibl.) 07/08; Uhlands poetiſche Werke (Tempel-Verlag) 10.

Pistohlkors, Harry v. (Pſ. Henry Olaf), ✉, ✓, Dr. phil., Red. d. „Balt. Wochenſchrift" u. Sekr. des Livl. Vereins z. Förd. d. Landw. u. des Gewerbefleißes. Rittergut Forbushof b. Dorpat, Livland. (Ruttigfer $^{27}|_{6}$ 70.) **B:** Wurzelkenntnis u. Pflanzenproduktion 98.

Pistohlkors, Frau Marie v., geb. Freiin Freytagh-Loringhoven (Pſ. Iwan Delicz), DOSchG., Roman, Nov., ✓, Ezz. Görz, Öſterr. Küſtenland, Corſo Verdi 30. (Hamburg $^{21}|_{12}$ 58.) **B:** Sarmatenliebe, ruſſ. Nn. 03; Durchs Fenſter geſehen, Nn. u. Skn. 05; Lebensglaube, R. 06 II; Totes Waſſer, R. aus Habsburg-Landen 07; Seltſame Leute, Nn. 09.

Pistor, Erich, ✉, Dr. jur., Sekretär der Wiener Handels- u. Gewerbekamm. Wien III, Neulingg. 7. (Graz $^{24}|_{8}$ 73.) **B:** Der internat. Handelskongreß in Philadelphia u. das dortige Handelsmuſeum 00; Das kommerzielle Auskunftsweſen im modernen Verkehre 01; Durch Sibirien nach der Südſee 04; Ausgeſtaltg der Exportförderung 07; Regelung des Ausſtellungsweſens 08; Das neue Knabenhortſyſtem 09. ()

Pistorius, Fritz, ſ. Eule, Robert.

Pizzighelli, Cajetan, Mil. ♔, k. u. k. Hauptm. a. D., Hofſekr. S. D. d. reg. Fürſt. Liechtenſtein. Wien I, Schönlaterng. 5. (ebda $^{24}|_{12}$ 46.) **B:** Geſch. d. k. k. 1. Inf.-Regts. 81; d. 7. Huſ.-Regts. 93; d. 6. Huſ.-Regts. 97; d. 12. Ulan.-Rgts. 00; des 4. Drag.-Rgts. 01; d. 10. Drag.-Rgts. 03; d. 2. Huſ.-Regts. 05; d. 6. Ulanen-Regts. 07; Geſch. des 35. F.-R. 09; Geſch. des 13. Ulan.-Regts 10.

Placzek, Siegfried, forenſiſche ✗, Dr. med., Nervenarzt. Charlottenburg, Kleiſtſtr. 7. (Schwerſenz $^{24}|_{9}$ 66.) **B:** Das Berufsgeheimnis d. Arztes 93, 3. A. 09; D. mediz. Wiſſenſch. in d. Ver. Staaten 94; E. deutſch. gerichtsärztl. Leichenöffnungsverfahren 03.

Planck, Ernſt, ♆, Dr. phil., Red. am „Landboten". Winterthur, Schweiz. (Fluorn i. Württ. $^{14}|_{6}$ 70.) **B:** Die Lyriker des ſchwäb. Klaſſizismus 96; Lieder und Idyllen 00; Auf ſtillen Wegen, G. 06; Der Wald-See, J. 07. ()

Planck, Max, ☊, beſ. Wärmeſtrahlg, Dr. phil., o. UP., GRegR. Berlin-Grunewald, Wangenheimſtr. 21. (Kiel $^{23}|_{10}$ 58.) **B:** Fachſchriften.

Planer, Oskar, Lit. ♔, Kgl. ſchwed. Vizekonſul, Kaufm. Lützen. (ebda $^{2}|_{3}$ 54.) **B:** J. G. Seume (mit C. Reißmann) 98, 2. A. 05.

Plange, Theod. J. (Pſ. Theodor Wolfgang), **Ue:** F. Courbevoie b. Paris, 3 rue Sainte Geneviève. (Eſſen a. Ruhr $^{13}|_{1}$ 59.) **Ue:** Hanotaux, Geſch. d. zeitgenöſſ. Frankreichs I 03, II 04. III 06,

IV 09; D. diplomat. Ursprung d. Krieges v. 1870 I 10; Romane von Willy, Jane de la Vaudère, Talon, Formont, Jean de la Hire, Valdagne, Maizeroy usw. **B:** Christus — ein Inder? 06, 5. A. 10.

Planitz, Ernst Edler v. der, ♅, ⊙, ⁂. ♕. Berlin-Kaulsdorf. (Norwich $^{3}/_{3}$ 57.) **B:** Der Dragoner v. Gravelotte, E. 86; E. Königsmärchen, E. 87; D. Land d. Mitternachtsonne I 87, II 94; D. Epos d. Privatdoz., humor. E. 88; D. volle Wahrheit üb. den Tod des Kronprinzen Rudolf 89 II, 48. A. 03; Verschämte Lieder 90; Vergessene Geschichten 91; Mumie, P. 92; Geheimnis d. Frauenkirche, R. 93; Minnelieder 93; Das Doppelschlachtfeld v. Gravelotte 93; Die Flottendemonstration bei Toulon 93; Der Revanchegedanke in Frankreich 94; Der span.-marokk. Feldzug 94; Wach auf, Germania! Festsp. 95; Die Krönung Zar Nikolaus' II. 96; Weiber von Weinsbg., E. 97; D. Hexe v. Goslar, E. 98; Das Melophantasma 99; D. Weihe d. Reichs 99; D. graue Reiter 99; Gebet i. Sturm 99; D. letzte Königsumritt 00; D. Sturm auf Vionville 00; Die Lüge von Mayerling 00; Denkschr. d. Baronin Vetsera 00; Joh. Orths Schicksal 01; Rom. d. Prinzess. Coburg 01; Großmamas Weihnacht. 01; Liebschaft., Erz. 03; Thronflüchtig 03; u. a.

Planitz, Johannes, deutsches Recht, Dr. jur., UDoz. Leipzig, Nikolaikirchhof 3. (Kadit̃z $^{4}/_{5}$ 82.) **B:** Das Wesen d. kaufm. Zurückbeh.-Rechts 06; D. Entwicklg d. Bevermögensvollstreckg im salfränk. Recht 09. (*)

Plasberg, Otto, klass. Ψ, Dr. phil., o. UP. Prag, Deutsche Universität. ($^{24}/_{10}$ 69.) ()

Plaeschke, Moritz, ♅. Crefeld, Hochstr. 72. (Düsseldorf $^{29}/_{7}$ 47.) **B:** Kriegstagebuch in Liedern 71; Ged. 87, 4. A. 01, Ausw. 10; Aus Deutschlands Schmerzenstagen 87; D. Linderhof, Dchtg. 89; Eisenkönig, E. 90; Neue Gedichte 08, 2. A. 09.

Plaßmann, Jos., ✎, Dr., GP. u. Univ.-Lektor, Red. der „Mitteilungen der Vereinigung von Freunden der Astronomie" u. des „Jahrbuches der Naturwissenschaften" (j. 09). Münster i. W., Nordstr. 47. (Arnsberg $^{24}/_{6}$ 59.) **B:** Beobacht. veränderl. Sterne 88/08 IX; Die veränderl. Sterne 88; Vadem. astron. 89; D. neuest. Arbeiten über d. Merkur 90; Meteore u. Feuerkugeln 90; 2. Verz. v. Meteorbahnen 91; Jupiter 92; Himmelskunde 98; Ist Mars e. bewohnt. Planet? 01; Unters. über d. Lichtwechsel d. Granatsterns 04; Weltentod 05; Die Fixsterne 06; Inderbewegg u. Kulturgesellschaft (mit Hellraeth u. ten Hompel) 08; Himmel u. Erde (mit Pohle u. a.) 08 f.; Ostern u. die Reform des Kalenders 09; Die Kometen 10. ♄: A. Hoffmann, Mathemat. Geogr., 5. A. 03; Planimetr. Aufgabenslg., 5. A. 95.

Plate, Ludwig Hermann, ♆ (allgem. Biologie u. Abstammungslehre), Dr. phil., o. UP. Jena. (Bremen $^{16}/_{8}$ 62.) **B:** Bedeutung des Darwinschen Selektionsprinzips u. Probleme der Artbildg 00, 3. A. 08; D. gegenw. Stand d. Abstammgslehre 09.

Platen zu Hallermund, Hedwig Gräfin, geb. (v.) Erlin, BB., ⁄, Nov., Roman. Berlin W, Kurfürstendamm 31 II. (Gommern $^{18}/_{4}$ 73.) **B:** Kinderseelen, N. 96; D. Mut zum Glück, N. 97; Gezeichnet, R. 01; Ich will, R. 01; Du bist mein, R. 04; Die Erste Beste, R. 08.

Pläter, Nic., s. Rost, Bernh.

Plato, Fritz, ♂, ⊛, Dr. phil., GRegR., Mitgl. d. Normal-Eichungskomm. Berlin N, Schönhauser Allee 149 II. (ebda $^{7}/_{10}$ 58.) **B:** Beitr. z. Behandlg d. Distanzmessungen am Himmel 85; Tafel z. Umrechng d. Volumenprozente in Gewichtsproz. u. d. Gewichtsproz. in Volumenproz. bei Branntwein 94, 3. A. 09; Anleitg z. Mischg v. Branntwein nach Maß u. Gewicht mit dem Volumen- u. d. Gewichtsalkoholometer 95; Dichte, Ausdehnung u. Kapillarität von Lösungen reinen Rohrzuckers in Wasser 00.

Plattensteiner, Richard (Ps. Robert Palten), ♅, ⊙, ⁄, Dr. phil., Komponist u. Vortragsmeister. Dresden-Rähnitz u. Wien III, Reisnerstr. 3. (ebda $^{18}/_{3}$ 78.) **B:** Empfundenes, G. 02, 2. A. 03; Franz Stelzhamer, biogr. u. liter. Würdigung 03; Kunst, Leben u. Natur, Lr. u. G. 05; Lautes u. Leises, e. Liederb. 05; Vom Dr. Hons u. andere Wiener Gschichteln u. Gedichteln 05 II, 2. A. 06; Peter Rosegger, biogr. u. liter. Würdigg 06; Frau Not, Dr. 07; Der Schusterfranzl, R. 08, 2. A. 09.

Platter, Julius, ⊠, Statistik, Dr. jur., Prof. a. eidgen. Polyt. Zürich-Hottingen, Asylstr. 65. (Kastelrut $^{27}/_{12}$ 44.) **B:** Wucher in d. Bukowina 78, 2. A. 78; Recht auf Existenz 80; Pflichten d. Besitzes 83; Kauf od. Pacht? 87; Krit. Beiträge z. Erkenntnis uns. soz. Zustände u. Theorien 94; Genossensch. Selbsthilfe 94, 4. A. 08; Demokratie u. Sozialismus 97; Erwerb u. Konsum oder: Wo steckt der Profit? 99; Grundlehren der Nationalökonomie 03, russ. 08. ()

Platz, F., ♕, GP. a. D. Karlsruhe i. Bad. **B:** D. Gesetzgebung Karls d. Gr. 97/98 II; Die Unruhen in Zell a. H. am $^{11}/_{12}$ 1760 u. d. Reichskammergericht 00; Geschichte einer Versetzung, Erlebnis aus der Schulpraxis 02. ()

Platz, Robert, ⊠, ♃, Kais. GRegR., Vorsitz. u. Begr. der Gesellschaft f. deutsche Kunst im Auslande. Berlin-Frie-

denau, Wielandstr. 13. (Frankfurt a.O. $16|_9$ 53.) **B:** Unfallverhütgsvorschr. deutsch. Berufsgenossensch. 89/90; Offiz. Bericht üb. d. deutsche Allg. Ausstellg f. Unfallverhütg 1889 90/91; Ratgeb. f. d. Entwurf d. Arbeitsordngn 92; Textausgabe u. Erläutergn zum Arbeiterschutzgesetz 92. **Mith:** Handbuch f. prakt. Gewerbehygiene 94/95.

Platzbecker, HeinrichAugust, PA.,ASB., WJ & S., Musikfrit., Libretto, Komposition, Red. des „Salonblatt". Dresden-A., Hähnelstr. 12. Merzenhausen i. Rheinl. $13|_9$ 60.) **B:** Zur Einführung in Bungerts „Kirke" 98; D. Wahrheitsmund, Optte (m. A. Osterloh) 99; Der Brautvater 00; Gockel, Hinkel u. Gackelcia, Märchenspe. 04; Papa Schwerenöter, Optte 07; Der Hochverräter 08; Die Küchenfee 10.

Platzhoff-Lejeune, Eduard, ⁂, Ästhetit, Ethik, Lit. ♛, Dr. phil., PrivatDoz. Genf. Adresse: Villars sur Ollon, Schweiz, und Lausanne. (Frankfurt a. M. $30|_6$ 74.) **B:** Ernest Renan 00; Paul de Lagarde 03; Werk u. Persönlichkeit 03; Lebenskunst I 05, II 06; Religion gegen Theologie u. Kirche 05; Handschuhmoral 05; Die Reklame 09. **Ue:** L. Monod, J. ewig. Licht 95; Secrétan, Soz. Schriften 96. **Mith:** „Echo littéraire".

Plawina, Oswald (Ps. Ostarir, Norbert Wahl, Eberhard Willpart, Teut, Odo, Argus), ASB., BB.. ✓, ♆, Lit ♛, Politik, Essay, Skizze, Journalistik, Epik, Kritik, Humor., Aphor., Didaktik, Dr. jur. utr., Sekr. d. Stadtrates. Brünni. Mähren, Fröhlicherg. 2 III; für Besuche: Dominikanerpl. 1, III. Hof, St. 8. (ebda $29|_3$ 64.) **B:** D. Strafbarkeit d. Warnungsinserate 95; Poet. Flugblätter, G. 03; Aus Zeit u. Leben, G. 05; Bilder aus d. mähr. Schweiz 05.

Pleyn, Anna L. (Ps. früher Alp), ⛭ u. Gewerbe. Berlin-Friedenau, Wielandstr. 32. (Morroschin $16|_9$ 59.) **B:** D. Figur im Raume 09.

Pleyn, Frau Auguste (Ps. Brig. Augusti), Jugendschr. Danzig, Heil. Leichnams-Stift 21. (ebda $1|_2$ 39.) **B:** Mädchenlose 82, 2. A. 87; Haus u. Welt 83, 2. A. 00; Liebe um Liebe 89, 2. A. 00; Knospen u. Blüten 84, 4. A. 06; Edelfalk und Waldvöglein 85, 10. A. 07; J. Banne d. freien Reichsstadt 86, 7. A. 06; Pfarrhaus zu Tannenrode 87, 9. A. 07; D. letzten Maltheims 88, 6. A. 05; Erben v. Scharfeneck 89, 7. A. 06; Gertruds Wanderjahre 90, 4. A. 04; Zwillingsschwestern 91, 3. A. 06; Mirjam 92, 3. A. 00; Unter Palmen 93, 2. A. 95; Jenseits d. Weltmeeres 94, 2. A. 97; Luise, Königin v. Preußen 97; Kaiserreich u. Gottesreich, 1. u. 2. A. 02.

Pleyn, Hans, ASB., BSK., ♛, Politik, Dr. phil. London WC, 2 Clement's Inn. (Lichtenthal, Westpr. $3|_{10}$ 68.) **B:** D. polit. Charakter d. Matheus Parisiensis 97; Gesch. d. Kreises Strasburg, Westpr. 00; Gesch. d. Agrarverfassg v. Ost- u. Westpreußen 04; Nach dem englisch-japan. Bündnis 07, 3. A. u. d. T.: Weltpolitik 09. *

Pleißner, Artur (Pf. Artur Arten, Heinz v. Königsbrück; als Politiker: Nutra), ⚒, Politik, Sozialpolitik, ♆, ◇, Nov., Kritik, Satire, Dr. jur. Dresden-Kl. Zschachwitz. (Rippien $10|_2$ 72.) **B:** Robert Forster, Dr. 90; Klein-Paris 92; Doktor Bartay, R. 94; Modell ohne Kopf, N. 97, 3. A. 00; Schlußakkorde, N. 97; Alkohol, Weiber 97; Vor los, N. 99, 4. A. 06; D. Fall Schülke 99; Lex Heinze, Protestnov., 1.-5. A. 00; D. Talisman, N. 00; Kommandierende Generäle, R. 04; Millionen-Brand, R. 09 f. **H:** Deutscher Kampf, Halbmonatsschr. 05—10.

Pleitner, Emil, Nov., ♆, ✓, Jugendschr., ♛, ◇, SemLehr. Oldenburg i. Gr., Adlerstr. 3. (Brake a. d. W. $3|_6$ 63.) **B:** H. Janßen, der Butjadinger Bauernpoet 98; Oldenburg im 19. Jahrh. 99/00 II; Heiß Dir, o Oldenburg, Aufs. u. G. 01; Oldenburgisches Quellenbuch 03; Deutsche Geschichte (m. Neels) 05; Botterbloomen, plattdeutsche G. 05; Van use Slag, plattdeutsche Gesch. 06; Zum Rhein, übern Rhein! Festsp. 10.

Plener, Ernst, Sozialpolitik, Dr. jur. utr., GehR., Minister a. D., Präs. d. k. u. k. gem. ObRechnungshofes, Hrsg. d. „Zeitschr. f. Volkswirtschaft, Sozialpolitik und Verwaltung". Wien IV, Wohllebeng. 4. (Eger $18|_{10}$ 41.) **B:** Die engl. Fabrikgesetzgebung 73; Engl. Baugenossensch. 73; Üb. d. Beteiligung der Arbeiter an d. Unternehmergewinn 74; Das engl. Armenwesen 87; F. Lassalle 89; Eine Kreisordnung für Böhmen 00.

Pieskot, Rudolf, ⚙, **Ue:** F, Red. im Verlag Carl Marfels A.-G. Berlin SW 68, Zimmerstr. 8. (Wien $13|_4$ 80.) **B:** Die näherungsweise Berechnung der Kompensationspendel 05; Sieverts Leitfaden für d. Uhrmacherlehre, 9. A. 10.

Plesser, Alois, (k.), Lokal♛, Pfr. Klein-Pöchlarn a. d. Donau, N.-Öster. (Grünbach $7|_6$ 65.) **B:** Heidn. Opfersteine im niederösterr. Waldviertel 87/90 II; Ausbeutung d. mineral. Naturprodukte des Waldviertels im Laufe der Zeiten 96; Zur Topographie der verschollenen Ortschaften i. Viertel ob. d. Mannhartsberge 99; u. m. a.

Plessner, Elsa, f. Ginsberg, Elsa.

Plettke, Friedr., ♆, ✓, ⚙, Lehrer u. Konserv. d. städt. Morgenstern-Mus. (prähist. u. naturw. Samml.). Geeste-münde, Friedrichstr. 25. (Flinten $2|_1$ 64.) **B:** Strandgut, D. 96; Die Karlsburg, hist. Erz. 02. **H:** Aus der Heimat — für die

Heimat (Beiträge zur Naturkunde Nordwestdeutschlands) I 99, II 00, III 01, IV 03, V 05. n. F. I 08; Heimatkunde d. Reg.-Bez. Stade I 09.

Ploch, Arthur, ⁄, Dr. phil., Red. d. „Nordwestdeutsch. Morgen-Ztg". Elbenburgi. Gr. (Stockheim i. Hessen $^{24}/_{11}$ 74.) **V:** Grabbes Stellung in der deutsch. Literatur 05. ()

Plöhn, Rob. (Pf. P. Löhn, Paula Rabert, Dr. Ernest Striver, Georg Trebor, Dr. R. Volkmann), Roman, Nov., ⁄ (ästhet. u. soziolog.), Dr. phil. Wien VI, Stiegeng. 16. (ebda $^{15}/_{5}$ 61.) **V:** Erbsünden u. Erbfeinde I 89; Lösung d. soz. Frage 89; E. Jahr d. Liebe 89; Realist. Märchen; E. Sklave s. Freiheit; Mod. Märtyrer 92; E. Liebeshandel, R. 95; Fräul. Astarte, G. 98; Madonna Eva, G. 04; Wienerinnen, Erz. 04; Im Feuerzauber der Leidenschaft, Erz. 05; Das Buch der Lebensklugheit 05; Franz. Grammatik in Versen 06; Lampenfieber 06; Engl. Grammatik in Versen 07; Reform der Liebe 09; Lehrwege d. Erfolges 10; u. a.

Plothow, Frau Anna, Rom., ⁄, Nov., Märch., Kritiken, Red. am „Berl. Tagebl.". Berlin SW, Friedrichstr. 36. (ebda $^{4}/_{2}$ 53.) **V:** Romeos Debüt, R. 88; D. Buch d. Frau 00, 2. A. 03; Märkische Skizzen 05, 2. A. 06; D. Begründerinnen d. deutschen Frauenbewegung 06, 3. A. 07.

Plotz, Alfred J., ⁄, ✉, Dr. med., Hrsg. u. Red. d. „Archivs für Rassen- und Gesellschaftsbiologie". München, Klemensstr. 2. (Swinemünde $^{22}/_{8}$ 60.) **V:** Grundlinien e. Rassenhygiene I: Tüchtigkeit uns. Rasse u. Schutz d. Schwachen 95.

Plotz, Ludw. v., RegRat. Münster i. Westf. (Hannover $^{30}/_{9}$ 67.) **V:** Kein Raum 97; Das Jauchz. d. Geigen, R. 04.

Plowitz, Erwin, Kultur☆, ⌂, Dr. med., Zahnarzt, Gründer u. 1. Obmann d. konfessionslosen Vereins. Wien III, Hauptstr. 101. (Prag $^{30}/_{3}$ 48.) **V:** Sturm und Frieden 74; Dichtergrüße aus Österreich 77; Geschichte der Presse 78; Bühnenwerke I 85, II 06.

Plümacher, Hans, ASV., ⌂, ✠. Cöln, Mozartstr. 35. (London $^{15}/_{1}$ 82.) **V:** Giuliano, Sch. 08; Zu seligen Höh'n, Sk. 09; Clorinde, Dr. 09.

Plüß, Benj., Natur☆, Dr. phil., Reallehrer. Basel, Solothurnerstr. 51. (ebda $^{14}/_{3}$ 51.) **V:** Leitf. d. Naturgesch. 82, 8. A. 04; Naturgesch. Bild. 82, 3. A. 97; Schlüssel zur Lösung d. Aufgaben in diesen 89; Naturgesch. 86, 2. A. 94; Uns. Bäume u. Sträucher 84, 7. A. 10; Uns. Getreideart. u. Feldblumen 91, 3. A. 06; Uns. Beerengewächse 96, 2. A. 08; Blumenbüchl. f. Waldspaziergänger 99, 2. A. 04; Unsere Gebirgsblumen 02; Rätsel aus Naturgeschichte u. Geographie 05.

Plüß, Theodor, klass. Ψ, Kritik u. Erklärg griech. u. röm. Lit., Dr. phil., Prof., vens. GLehr. Basel, Solothurnerstr. 51. (Beuggen b. Basel $^{29}/_{5}$ 45.) **V:** Entwickelg d. Centurienverfassung 70; Horazstudien 82; Vergil u. d. epische Kunst 84; Sophokles' Elektra-Auslegung 91; Aischylos' Agamemnon-Kommentar 95; Das Jambenbuch des Horaz im Lichte der eigenen und unserer Zeit 04.

Plutus, s. Bernhard, Georg.

Plutus, s. Ular, Alexander.

Pniower, Otto, deutsche Altertumskde, Lit.☆, Dr. phil., Prof., Assistent a. Märkischen Museum. Berlin SW 61, Tempelhofer Ufer 16. (Gleiwitz $^{23}/_{5}$ 59.) **V:** Z. Wiener Genesis 83; Goethes Faust 99; Bilder aus dem Alten Berlin 07. **H:** K. Müllenhoff, Deutsche Altertumskde; Cottasche Jubiläumsausg.: Goethes Singspiele 03; Goethes Zeitdramen usw. 05; Goethes Dramatische Fragmente u. Übersetzgn 06; — Pantheon-Ausg.: Goethes Faust I, Heinr. v. Kleists Michael Kohlhaas 01; Goethes Werther, Lessings Nathan 02; Grillparzers Des Meeres u. d. Liebe Wellen, Goethes Faust II 03; Goethes Geb. I u. II 05; Goethes Tasso 08; Briefe Th. Fontanes, 2. Sammlg (m. P. Schlenther) 10 II.

Pochhammer, Adolph, Musik, Musikdir., Dir. d. Aachener Hochsch. f. Musik. Aachen, Vereinsstr. 7. (Rheine $^{14}/_{8}$ 64.) **V:** Einführg in d. Musik 96, 5. A. 01; R. Wagners Ring des Nibelungen 97, 2. A. 99; R. Wagners Parsifal 98; Musikalische Elementargrammatik 01.

Pochhammer, Margarete, geb. Cauer (Pf. M. Tellmar), Nov., Rom., Lustspiel, Abhandl., Oberstleutn.-Gattin. Berlin W 30, Gleditschstr. 47. (Breslau $^{5}/_{5}$ 52.) **V:** Die Geschichte der Eltern, Erz. 03; Marinemütter, Lp. 04; Frau Major Lübicke, Lsp. 09.

Pochhammer, Paul, Dante-Forschung, Dr. phil. h. c., Prof., Oberstleutn. z. D., Bibliothekar d. Ingenieur-Corps. Berlin W 30, Gleditschstr. 47. (Neiße i. Schl. $^{21}/_{2}$ 41.) **V:** Friedrich d. Große u. Neiße 88; Dante u. die Schweiz 96; Durch Dante, Führer durch d. Commedia 97; Dantes göttl. Komödie frei bearb. i. deutsch. Stanzen 01, 2. A. 07, ill. Ausg. 10; Ein Dante-Kranz aus hundert Blättern 05/06.

Poeck, Wilhelm, Roman, ⁄, Humor, ✠, ⌂, Dialekt, Kritik. Auf Reisen; Adr. durch die Glogausche Buchhdlg, Hamburg, Bleichenbrücke 6. (Moisburg $^{29}/_{12}$ 66.) **V:** Schicksale, Nn. 01; Islandzauber, Erz. 04; De Herr Innehmer Barkenbusch, plattdeutsche u. hochdeutsche Humoresken 05; In de Ellernbucht, R. 06; Lebendige Bütt,

Humoresken 07; Turmschwalben, hum. R. 07; Von Löwen, Lumpen u. anständigen Leuten 08; Nordkaper, hum. R. 08; Sinkendes Land, HalligR. 08; Von Hamburger Herrschaften, Köfkchen u. Kindern 09; Simon Külpers Kinder, FischerR. 10.

Pöffel, Oskar, DOSchG., Nov., ✓, Kritik, Red. Wien II/1, Rueppg. 37. (Szolnok $^{12}/_{11}$ 88.) **B:** Im Anfang 09.

Pohl, Frl. Clara (Ps. Ernst Justrau), Dialektg. Schweidnitz, Burgstr. 12 II. **B:** Alle Neune! Schlä'sche Gedichtel u. Geschichtel 02; Das liebe Geld, Vst. i. schles. Mundart 04; Zu spät, eine alte Gerichtsszene 04; Heinz Vogelsang, e. Sang v. d. Kynsburg i. Schles. 08. ()

Pohl, Joh., (k.), DOSchG., ✓, k. k. Hofrat, o. HSchProf. i. Ruhest. Wien XVIII, Cottageg. 22. (Römerstadt $^{2}/_{12}$ 42.) **B:** Offiz. Ausstellgs-Ber. v. d. Wiener Welt-A. üb. Tierzucht 74; Landw. Rechnungsführg 79, 2. A. 94; Buchführg f. Brauereien 81, 2. A. 01; Landw. Betriebslehre 85/89 II; J. v. Liebig u. d. landw. Lehre 86; D. naturgemäße Arbeitslohn 87; Dienst-Pragmatik 96.

Pohl, Rob., Humor, Nov., ✓. Meran i. Tirol, Andreas Hofer-Str. 1. (Prag $^{15}/_{3}$ 50.) **B:** Peppis Soldat u. a. heit. Gesch. 93; Mamsell' Cerevis, O. (mit R. Genée) 94; Inkognito, Schw. (mit R. H. Greinz) 94; Elektrisch, Sch. 95; Mr. Filou, Lp. 95; Servus, Schw. 95; Die flieg. Holländerin, Schw. 97; Der Bernhardiner, Schw. (mit Paul Hirschberger) 98; Jadwiga, Libr. (m. demf.) 99: Rohrpostbriefe, Schw. (mit C. Kraatz) 00; D. neue Bürgermeister, Libr. (m. E. Gettke) 02; Er kann nicht untreu werden, P. (m. O. Eisenschitz) 03; Die Marketenderin, Libr. (m. W. Ascher) 04; Der Stadtregent, Libr. (m. E. Gettke) 04; Der Polizeichef, Libr. (m. Jul. Horst) 05; Unser Theodor, Libr. (m. W. Ascher) 06; Mutzi, Libr. (m. Jul. Wilhelm) 06; Freie Ehe, Schw. (m. Bela Jenbach) 06; Spitzbub & Co., Libr. (m. W. Ascher) 07; Madame Troubadour, Libr. (m. B. Jenbach) 07; Die Liebesschule, Libr. (m. demf.) 09; Die Nachbarinnen, Libr. 09; Die Nachtfalter, Libr. 10; Der letzte Jonas (mit W. Ascher), Libr. 10; Die Reise nach Kairo, Schw. 10. **H:** Grundsteine zum Meraner Theaterbau 95.

Pohle, Josef, (k.), ✝, ⚒, ✎, D., Dr. phil., o. UProf. Breslau, Kreuzstr. 44 e. (Niederspay $^{19}/_{3}$ 52.) **B:** P. A. Secchi 83, 2. A. 04; D. Sternwelten 84 f. II, 6. A. 10; Lehrb. d. Dogmatik I 02, 4. A. 08; II 03, 4. A. 09; III 05, 4. A. 10; Himmel u. Erde: I. Der Sternenhimmel (mit Plaßmann) 09.

Pohle, Ludwig, ✉, Dr., Prof. an der Akad. f. Sozial- u. Handelsw. Frankfurt a. M., Oberlindau 81. (Eisenberg, S.-Altb. 69.) **B:** Die Kartelle der gewerbl. Unternehmer 98; Frauen-Fabrikarbeit u. Frauenfrage 00; Deutschland am Scheidewege 02; Die Entwicklg d. deutsch. Wirtschaftslebens im 19. Jahrh. 04, 2. A. 08; Die neuere Entwicklg der Wohnungsverhältnisse in Deutschland 05; Die Wohnungsfrage 10.

Pohlhammer, Franz, klass. Ψ, Dr. phil., Prof. Stuttgart, Augustenstr. 58 B. **Bearb:** Rich. Maisch, Griech. Altertumskunde, 2. A. 97, 3. A. 05. ()

Pohlidal, Frau Helene verw. (Ps. Hermann Dahl), ✆, ✓, Nov. Wien XIII/6, St. Veitg. 31. (Gr. Glogau $^{21}/_{9}$ 57.) **B:** Psyche, N. 92; Ein freigeword. Weib, Kom. 96; Felix, Fam.-St. 01; Der Göttliche, R. 03; Harald Atterdal, R. 06; Erlöser-Arbeit, R. 06; Der Missionar, Dr. 06; Das Reich in uns, R. 06; Schiefstotte, N. 10; Rausch, R. 10; Eine Freundschaftsehe, R. 10; Der Liebling, Einakter 10.

Pohlig, Hans, Paläontologie, ✍, Dr. phil., a.o. UP. Bonn, Reuterstr. 43. (Teplitz $^{30}/_{12}$ 55.) **B:** Die großen Säugetiere der Diluvialzeit 90; Eiszeit u. Urgeschichte 07; Abstammgstheorie 09: Aus dem Märchenland v. 1001 Nacht 09.

Pohlman, Adolf (A. Pohlman-Hohenaspe), ✉, Bodenreform, Rentier. Heiligenkirchen bei Detmold. (Hohenaspe, Holstein $^{25}/_{1}$ 54.) **B:** Laienbrevier der Nationalökonomie 08; Gedichte u. Übersetzungen; „1806", Sch.

Poehlmann, Ludwig, ℓ. München, Prannerstr. 13. (ebda $^{28}/_{7}$ 67.) **B:** The natural way of learning a language 89; Gedächtnislehre 91, neueste A. 08; D. Schule der Zukunft 00; Lat. Formenlehre (Vierfarbendruck) 06; Französisch leicht gemacht 09; Englisch leicht gemacht 09; Italienisch leicht gemacht 09; Russisch leicht gemacht 09; Musiklehre 09; D. Gedächtnis u. s. Entwicklgsfähigkeit 09; D. Kunst zu denken 10.

Poehlmann, Rob. v., ✍, Dr. phil., o. UP., GOfsR. München, Hohenzollernstr. 6. (Nürnberg $^{31}/_{10}$ 52.) **B:** Römerzug Heinr. VII. 75; Wirtschaftspolitik d. Florentiner Renaiss. 78; Hellen. Anschauungen üb. d. Zusammenhang v. Natur u. Gesch. 79; Anfänge Roms 80; Übervölkerg d. ant. Großstädte 84; Gesch. d. ant. Kommunismus u. Sozialismus 93/01 II; Aus Altert. u. Gegenw. 95; Grundr. der griech. Gesch. u. Quellenkunde, 4. A. 09; Sokrates u. s. Volk 99; Griech. Gesch. im 19. Jahrh. 02; Zur Gesch. d. ant. Publizistik 04; Sokratische Studien 06; Zur Geschichte d. Gracchen 08; Gesch. der röm. Kaiserzeit u. des Unterganges der antiken Welt (Bd. I von v. Pflugk-Harttungs Weltgesch.) 10; Die Weltanschauung des Taci-

tus 10. **Neubearb:** Roscher, System der Nationalökon. I, 22. A. 96, 24. A. 06.

Pokorny, Hans (Pf. Hans Weber-Lutkow), AGSV., Nov., Kritik, Dr. jur. Wildshut b. Salzburg. (Lemberg $^{27}/_{9}$ 61.) **B:** Schlummernde Seelen, N. 00; D. schwarze Madonna, N. 01; Bilder aus der franz. Revolution 09. ()

Polack, Alfred, frz. Lit.- u. Kultur, Dr. phil. Hamburg, Hansastr. 42. (ebda $^{4}/_{9}$ 74.)

Polack, Friedr., , Schulr. Trefurt. (Marchheim $^{24}/_{1}$ 35.) **B:** Geschichtsbilder: Ausg. A, 19. A. 05, Ausg. B, 20. A. 05; Illustr. Realienb., 119. A. 08; Kl. Realienb., 167. A.; Brosamen, Erinnerungen a. d. Leben eines Schulmannes, 7. A. 05 V; Gedichtserläuterungen „Aus deutschen Lesebüchern", 7. A. 08 IV; Führer durchs Lesebuch, 5. A. II; Vater Pestalozzi; Unser Schiller; Melanchthon; Zweihund. Jahre preuß. Königtum; Naturgesch. der drei Reiche, 12. A.

Polaczek, Ernst, Kunst, Dr. phil., Prof., UDoz. u. Dir. d. Kunstgewerbemuseums. Straßburg i. E., Oberlinstr. 40. (Reichenberg $^{6}/_{7}$ 70.) **B:** Der Übergangsstil im Elsaß 94; D. Kunstdenkmäler d. Landkreises Cöln 98, d. Kreises Rheinbach 98, des Kreises Bergheim 99; Denkmäler der Baukunst im Elsaß 03/05; Das Elsaß u. s. Stellung in der kunstgeschichtl. Entwicklung 05. ()

Poland, Franz, klass. , Kunst, Dr. phil., Prof., Rektor des Wettiner Gymn. Dresden, Wettiner Platz 13. (Pirna $^{25}/_{8}$ 57.) **B:** Reuchlins Verdeutschg d. ersten olynthischen Rede d. Demosthenes (1495); Die hellenische Kultur (mit F. Baumgarten u. Rich. Wagner) 05, 2. A. 08; Gesch. des griechischen Vereinswesens 09. **Ue:** Aristoteles' Staat der Athener 91.

Polaschek, Anton, klass. , Dr. phil., k. k. GDir. Wien-Floridsdorf. (Kosteletz $^{12}/_{6}$ 55.) **H:** Prammer, Schulwörterb. z. Cäsars bellum gallic., 5. A. 09. ()

Polckow, Erich, Politik, , Chefred. d. „Iserlohner Kreisanzeigers" u. d. „Neuen Westfäl. Nachrichten". Iserlohn. (Grunziger Heidemühle, Kreis Meseritz $^{13}/_{11}$ 70.)

Polek, Joh., , Dr. phil., Univ.Bibliothekar. Czernowitz, Residenzg. 6a. (Bautsch $^{27}/_{2}$ 43.) **B:** Schriften z. Landes- u. Volkskde. der Bukowina. ()

Polenske, Karl, frz, , Dr. jur., Ger.-Assessor, Schriftführer des Bundes deutscher Bodenreformer. Berlin NW 23, Lessingstr. 10. (New York $^{16}/_{4}$ 81.) **B:** Forschungen zur Bodenreform 09. ()

Polgar, Alfred, Kritik, , Theaterreferent der „Wiener Allg. Ztg.". Wien I, Café Central. (ebda $^{17}/_{10}$ 75.) **B:** Der Quell des Übels; Bewegung ist Alles; Brahms Ibsen; Goethe, Lsp. (m. Friedell); Soldatenleben im Frieden (m. dems.) *

Politzer, Adam, , Dr. med., em. o. UProf., k. k. HofR. Wien I, Gonzagagasse 19. (Alberti $^{1}/_{10}$ 35.) **B:** Beleuchtgsbilder d. Trommelfells 65; Wandtafeln z. Anatomie d. Ohres 73; Lehrb. d. Ohrenheilkde 79, 5. A. 08; Anat. u. hist. Zergl. des Gehörorgans im norm. u. kranken Zustande 88; Atlas d. Beleuchtungsbilder des Trommelfells 96; Gesch. der Ohrenheilkunde 05.

Polke, Hugo, , Sozialpolitik, Red. Berlin W, Passauerstr. 3. (Zülz $^{10}/_{8}$ 49.) **B:** Gewerkvereins-Leitfaden 73; Gewerkvereine u. Sozialdemokratie 78; Deutsche Gewerkvereine 88.

Pollack, Heinr., Dr. jur. utr., GJustR., LGR. a. D. Charlottenburg, Witzlebenplatz 6. (Groß-Glogau $^{14}/_{4}$ 44.) **B:** Mitteilungen üb. die Hexenprozesse in Deutschland 86; Schenkungswiderruf 86.

Pollack, T., f. Braunbeck, Rich.

Pollaczek, Max (Pf. Max Richter, Walther Morgan), Roman, , Kunst, , Dr. jur., Red. Berlin SW, Neuenburgerstr. 13. (Nicolai $^{15}/_{3}$ 68.) **B:** Gertrud 97; Die Wohltäter 98; Die neue Brücke 99; D. zweite Doktor 01; D. Marracher-Partie 01; Vor dem Gesindeball, Lsp. 02; Geläutert 03; Glatteis 06. ()

Pollak, Alice, f. Gurschner, Alice.

Pollak, Karl (Pf. Karl Walde), , Dramaturgie, , , Privat-Beamter. Wien XX/1, Wasnerg. 19. (ebda $^{24}/_{2}$ 76.) **B:** Das Wesen des Dramas; Selbstbildung; Gabriel, dramat. Ged. 07.

Pollak, Ludw., klass. Archäologie, Dr. phil., kais. österr. Rat. Rom, via Tritone 183. (Prag $^{14}/_{9}$ 68.) **B:** Zwei Vasen aus d. Werkstatt Hierons 00; Klass.-antike Goldschmiedearbeiten im Besitze Sr. Exz. A. F. v. Nelidow, k. russ. Botschafter in Rom 03; Joseph von Kopf als Sammler 05; Collezione Prospero Sarti 06. **Ue:** C. Ricci, Kunstgeschichte Oberitaliens 11.

Pollak, Rudolf, frz, Dr. jur., k. k. a. o. Univ.- u. ord. Prof. der Exportakademie, k. k. LandesgerR. Wien VII, Kircheng. 48. (ebda $^{9}/_{6}$ 64.) **B:** Die Widerklage 89; D. gerichtl. Geständnis 92; D. Konkursrecht 97; System d. österr. Zivilprozeßrechts I 03, II 06; Gutachten über die Reform des Konkursrechts 08.

Pollender, Otto, Red. der „Leipziger Volksztg.". Leipzig, Plagwitzerstraße 1a II. (Düben $^{11}/_{8}$ 60.) **B:** Ratgeber für Arbeiter 03.

Pollin, Hermann (Pf. H. P. Achilles), Belletr., Verantw. Red. d. „Zigarrenhändler-Ztg.". Berlin SW 19, Niederwallstr. 22. (ebda $^{11}/_{6}$ 84.) ()

Pöllmann, P. Ansgar, (k.), Lit., Ästhetik, , Kunst, OSB. Beuron i. Hohenz.,

Erzabtei St. Martin. (Hechingen $^{21}/_{9}$ 71.) **B:** Sonnenschein, G. 02, 2. A. 04; Rosegger u. s. Glaube 03; Der luther. Pastor Th. Schmidt u. d. sel. Kreszentia v. Kaufbeuren 03; Kl. Lieder, G. 04; Was ist uns Schiller? '1.—3. Taus. 05; Vom Wesen der hieratischen Kunst 05; Rückständigkeiten, ges. A. 06. **Bearb:** Fr. Reinhard, Emanuel, 2. A. 01; Fr. W. Helle, Marienpreis, 2. A. 04, 3. A. 06. **H:** Gottesminne, Monatsschr. f. relig. Dichtkunst 03—07. ()

Polly, Adrian, PA., Russ. Kultur♛, Dr. phil., Ehefred. der „St. Petersbuger-Polit. Correspondenz". S t. P e t e r s b u r g, Kasanplatz 1. (Budapest $^{5}/_{9}$ 55.) **B:** Zu Rußlands Revolution u. Neugeburt 06; Russisches Leben 07.

Poltermann, Willibald, s. Böttger, Frz.

Polz, Amand, ✝, Dr. theol., Kapitular des Stiftes Kremsmünster, Prof. S t. F l o r i a n b. Ens, ObÖstr. (Trautenau, Böhmen $^{16}/_{9}$ 63.) **B:** D. Verhältnis Christi zu den Dämonen 07. **H:** Schüch-Grimmich, Handb. d. Pastoral-Theologie, 13. A. 05, 14. u. 15. A. 09.

Polzer, Aurelius (Pf. Erich Fels u. Armin Stark), ✠, Ep., 𝒻, ♛, Ψ, GP. a. D., Hrsg. u. verantw. Schriftl. d. „Graz. Wochenbl.". G c a z, Wickenburgg. 32. (Feldkirch $^{16}/_{12}$ 48.) **B:** Zu Schutz u. Trutz (A. Stark) 83; Rufe a. d. deutsch. Osten (m. A. Hagen) 84; Wehr u. Waffen (m. dems.) 85; Bekennt euch z. deutsch. Nationalkirche 86; Im Harnisch 87; Kalend. d. Schulvereins 88; R. Hamerling 89; Gedenktage f. das deutsche Volk 93; R. Hamerling als völkischer Dichter 97; Sonnenwende 02; Julfest 02; Südmark-Kalender (m. K. W. Gawalowski) seit 98; In Sturmnacht u. Sonnenschein 07. ()

Pölzl, Frz. Æ., ✝, D., Dr. phil., o. UP., k. k. HofR. u. Prälat. W i e n VIII, Alserstr. 19. (Großflorian i. Steiermark $^{1}/_{1}$ 40.) **B:** Fachschr. ()

Pomme, Erich, ♋, ⁂, Nov., Dr. jur. B e r l i n W 30, Heilbronnerstr. 31 III. (Cassel $^{1}/_{6}$ 72.) **B:** Die Vorstellungstheorie u. ihre Logik 08.

Pommer, Gustav, 𝒻, Dr. med., o. UP. I n n s b r u c k. (Graz $^{27}/_{6}$ 51.) **B:** Unterss. üb. Osteomalacie u. Rachitis 85; Üb. lakunäre Resorption in erkrankten Knochen (Wiener Akademie Sitz.-Ber.) 81; Üb. die Osteoklastentheorie (B. A.) 83; Zur Kenntnis d. fadenbildenden Bakterien (Mitteil. des Grazer botan. Institut.) 86; Teratologische Mitteilungen 89; Zur pathol. Anatomie der Blutgefäße 92; Schädel- u. Gehirn-Asymmetrie 94; Die Bedeutung der Funktion für die Erklärung in der neueren Pathologie 02; Mißbild. der Harnblase 04; Pulmonalstenose 04; Struvitstein i. einem Falle v. Epidermisierung der Harnblase 05; Hereditäre Schädelsyphilis 05; Wachstum im Bereiche angeborner Defecte (laterale Thorarspalte) 06; Befunde bei Darminfarcierg 10.

Pommer, Josef, DÖSchG., Logik, ⁂, 𝒻, Dr. phil., GP. i. R., RegR., Hauptleit. der Monatsschr. „Das deutsche Volkslied". W i e n XII, Schönbrunnerstr. 282. (Mürzzuschlag $^{7}/_{2}$ 45.) **B:** Zur Abwehr einiger Angriffe auf Kants Lehre von der synthet. Natur mathemat. Urteile 73; N. Maß u. Gewicht 75; Liederbuch für die Deutsch. in Österreich 84, 5. A. 05; Beisp. u. Aufg. z. Lehre v. Kateg. Syllogismus 84, desgl. z. Lehre v. d. Folgerungen 90; Jodler u. Juchzer 89; 252 Jodler und Juchzer 93; Steirerlieder 89/90, n. F. 99; Deutsche u. deutsch-österr. Volkslieder 90/91, n. F. 00 u. 03; 13 Flugschr. z. Kenntn. u. Pflege des deutsch. Volksliedes; 60 fränk. Volksl. 94; 222 echte Kärntnerldr. (m. Neckheim) 91/93 II, 3. A. 01; Heitere deutsche Volkslieder 00; Echte deutsche Volkslieder 00; Volksmusik der deutschen Steiermark, I: 444 Jodler u. Juchzer aus Steiermark 00; Oberschefflenzer Volkslieder, ges. von A. Bender, Niederschr. d. Weisen von Dr. J. Pommer 02; Turracher Lieder 08; Blattl-Lieder 10.

Pommrich, Arno, ✝, Lic., Dr. phil., Realgymn.-Oberlehrer. D r e s d e n, Münchenerstr. 24 I. (ebda $^{6}/_{5}$ 73.) **B:** D. Gottes- u. Logoslehre des Theophilus von Antiochia u. Athenagoras von Athen 04; Kaiser Wühelm der Persönliche, jeder Deutsche eine Persönlichkeit 05; Kaiser Wilhelms II. sittlich-religiöse Weltanschauung 08.

Pompecki, Bernhard (Pf. Bernhard v. Schaustern), Hauptlehrer a. D. S c h w e t z (Weichsel), Hornplatz 2 I. (Schaustern $^{10}/_{8}$ 50.) **B:** Zahlreiche pädagog. Schriften; Lieder- u. Kommersbücher f. Schützen, Jäger, Flottenvereine, Sänger usw. nebst Klavierausgaben; Schulwandkarten u. a.

Pompecki, Bruno, 𝒻, Lit.♛, ✠, Gymn.-Oberlehr. N e u s t a d t, Westpr. (Schwetz $^{7}/_{4}$ 80.) **B:** Heine u. Geibel 01; Weichselrauschen, G. 05; Robert Reinick 06; Westpreuß. Poeten 07; Verklungene Tage, G. 09; Ernst Hardt 09.

Ponschab, P. Bernhard, (t.), Ordens✠, Gymn.-Lehrer, OSB. M e t t e n, Niederbayern. (Ingolstadt $^{23}/_{2}$ 62.) **B:** Tatians Rede an die Griechen 95; Festschrift z. Studiengenossenfeste in Metten 01; D. seligen Utto u. Gamelbert 10.

Ponten, Josef, Roman, ✆. Auf Reisen; Adr.: Freifrau v. Broich, Richterich bei Aachen. (Raeren $^{3}/_{6}$ 83.) **B:** Jungfräulichkeit, R. 06, 5. u. 6. A. 08; Augenlust, philos. Studie u. Totentanz-G., 1. u. 2. A. 07; Siebenquellen, R., 1.—3. A. 08; Alfred Rethel 10.

Pontzen, Alfr., Bellet., Musik. Düsseldorf, Alleestr. 15. (Eupen $^{5}/_{5}$ 70.) **B:** Von d. Nordsee bis z. Mittelmeer 99, 3. A. 10; E. Ausflug zur Pariser Weltausstellg 00.

Popp, Hermann, Kunst♛, Ästhetik, Dr. phil., Red. d. „Monatsberichte üb. Kunst u. Kunstwiss.". München, Widenmayerstr. 10. (Hannover $^{25}/_{10}$ 71.) **B:** Beiträge z. Gesch. der neuen Künstler-Ästhetik 00; Maler-Ästhetik 02. ()

Popp, Joseph, Kunst♛ u. Ästhetik, Dr. phil., PrivDoz. an d. ThSch. München, Jagdstr. 11 III. (Donauwörth $^{30}/_{7}$ 67.) **B:** Text zum Kreuzweg von Feuerstein 99; Text z. d. Jahres-Mappe d. Deutschen Gesellsch. f. christl. Kunst 00 u. 03: Martin Knoller 05; Gedanken üb. unser Verhältnis zur bild. Kunst 05; Baugesch. d. Dreifaltigkeitskirche in München 06; Ed. v. Steinle 06; D. Innere d. Dreifaltigkeitskirche zu München, künstlerisch u. ikonographisch 07; A. v. Keller 08.

Popp, Wilh., ♅, Kinderlied, Kritik, Lehr. Roth a. Sand i. Mittelfranken, Marktplatz 47. (Sugenheim i. Franken $^{17}/_{1}$ 70.)

Poppe, Franz, ℙ, ♅, ⁄, Nov., ♛, Hauptlehr., Schulvorst. Oldenburg i. Gr. (Rastede $^{24}/_{3}$ 34.) **B:** Winachsbom un Haßelstruck 67; Am Zwischenahner See, G. 69; Deutschl. Heldenkampf, 2. A. 72; Marsch u. Geest, G., 2. A. 03; Über Simultansch., 5. A. 80; Album oldenb. Dicht. 82, 2. A. 83; Heimatkde Oldenburgs, 2. A. 84; Vorbereitg auf Luthers kl. Katechism. 84; Zwischen Ems u. Weser 88, 4. A. 07; Oldenburg, Städtebild 91; Geschichte des Reich. Gottes, 20. A. 10; Deutsche Sprachschule, 5. A. 93; Am Lebensborn, G., 2. A. 97; Jan u. Hinnerks ges. Werke 01 III; Noorddütsche Winachtsböm, Erz. 08.

Poppe, Rich. F., LP., ⚗, Red. v. „Destillateur u. Likör-Fabrikant" u. chemischtechn. Auskunftsbureau. Leipzig-Gohlis, Breitenfelderstr. 6 I. (Leipzig $^{3}/_{10}$ 41.) **B:** Unsere Farben u. Farbwaren 87. **H:** Kal. f. Destillateure u. Likörfabr. 88/11.

Poppe, Theodor, ⌂, Lit.♛, Kritik, Dr. phil. Berlin-Steglitz, Friedrichsruher Pl. 4. (Frankfurt a. M. $^{23}/_{12}$ 75.) **B:** F. Hebbel u. sein Drama 00; Fr. Hebbel 03; Die Tragoedia von Vincenz Fettmilch, Dr. 05. **H:** Hebbels Werke (Gold. Klassiker-Bibl.) 08 V.

Poppée, Frau Rudolphine, Psycho-Graphologie, Schriftsachverständige. Wien VIII/1, Schlösselg. 11; im Sommer: Bad Bechyn i. Böhm. (Neuhof $^{8}/_{9}$ 65.) **B:** Das Schriftgeheimnis 96; Graphologie 08.

Poppenberg, Felix, BP., PA., Kritik, Lit.♛, ⁄, Dr. phil. Charlottenburg, Kantstr. 153. (ebda $^{13}/_{10}$ 69.) **B:** Zach. Werner 94; Nord. Portraits aus vier Reichen 05; Bibelots, ges. Essays 05; Maeterlinck; Die neue Scene 07; Buchkunst 08. ()

Popper, Jos., ⚙, Sozial⁂, Ingenieur. Wien XIII, Wolterg. 2a. (Kolin $^{22}/_{2}$ 38.) **B:** Recht zu leben u. Pflicht zu sterben 78, 3. A. 03; Physik. Grundsätze d. elektr. Kraftübertragg 84; Fürst Bismarck u. d. Antisemitismus 87; Techn. Fortschritte nach ihrer ästhetischen u. kultur. Bedeutung 88; Flugtechnik 89; Phantasien eines Realist. (Pseud. Lynkeus) 99, 11. A. 09; Fundament eines neuen Staatsrechts 05; Voltaire, e. Charakteranalyse, mit Studien z. Ästhetik, Moral u. Politik 05.

Popper, Frl. Wilma, BB., Nov., Märchen. Györ (Raab) i. Ung. (ebda 57.) **B:** Märch. u. Gesch. f. große u. kl. Kinder 91; Altmod. Leute, N. 94; Miniaturen, N. 97; N. Märch. u. Gesch. 98; Sonderlinge, N. 98; Nieten, N. 00; Gegen den Strom, N. 02; Die Fahne hoch, Erz. 02; Fratres sumus, N. 03; Fünfe aus einer Hülse, Nn. 04; Kleine Münze, Skn. 06; Wintersonne, Nn. 07; Fromme Seelen, Nn. 09.

Porger, Gustav, Lit.♛, ℙ, Dr. phil., Prof., Kgl. Seminardirektor. Hannover, Bolgersweg 43. (Wiebelskirchen $^{24}/_{5}$ 68.) **B:** Johann Stuves Leben u. Wirken 01; Lehrgang der Geschichte f. Höh. Mädchenschulen (m. Hans Winter) I—IV 10. **H:** Mod. erz. Prosa I—VII 03 ff.; Schatzkästlein moderner Erzähler I—IV 04, 3. A. 07; Neueres deutsch. Epos 04, 4. A. 09; A. Engeliens Leitfaden f. d. deutsch. Sprachunterricht, 1. Teil 118. A. 08, 2. Teil 64. A. 09; Deutsches Lesebuch für Höhere Mädchenschulen in 9 Teilen (mit Eleonore Lemp) 09, 2. A. 10; Halfmann-Kösters Hilfsbuch für den evang. Religionsunterricht, für Höhere Mädchenschulen bearb., I—V 10.

? Porges (Pf. Carl Hilm), ⌂, ⁂, Gen.-Maj. i. R. Tegernsee, Roseng. 66. (Florenz $^{3}/_{9}$ 54.) **B:** D. Sklavenkrieg 01; Giordano Bruno 02, 2. A. 04; Hypatia 03; Kain 04; Satan 08; Die Erlösungsidee 08.

Porges, Elsa, s. Bernstein, Elsa.

Porikky, Frau Helene, geb. Orzolkowski (Porikky-Orzolkowski), ♅. Berlin W, Schleswiger Ufer 6. (Lessen i. Westpr. $^{10}/_{4}$ 74.) **B:** Ged. 97; Einsame Straße, G. 98; Skizzen 98. ()

Porikky, J. E., ⌂, ⁄, ♛, ⁂, Rom. Berlin W, Schleswiger Ufer 6. (Lomza $^{13}/_{1}$ 76.) **B:** Bolko, Dr. 93; Tugend, Dr. 94; Heilige Nacht, Dr. 95; D. Gesch. der span. Inquisition 96; Keinen Kadosch wird man sagen . . ., N. 96; Absetts v. Leben 96; Wie sollen wir H. Heine verstehen — 96; Fern v. Glück, psychol. R. 97, 2. A. unt. d. Titel Kasimir Wirba 98; Todgeweihte, Sk. 97; Das Buckelchen u. a. Skn. 98; Die Studentin, Berl. N. 01; Lamettrie, Leben u.

Werke 00; Ged. 02; Heine-Dostojewski-Gorki, Ess. 02; Die da müde sind . . ., Nn. 03; Peter Brohs Geständnis, Erz. 06; Aphorismen v. Casanova, mit einem Essay 06; Probleme u. Porträts, Essays 06; Liebesgewalten, Nn. 06; Meine Hölle 06; Brüder, Dr. 07; D. Glücklichen, Lsp. 08; Shakespeares Hexen 09; Charaktere u. Karikaturen 09; Die Großen der Menschheit 09; Das Herz der Nacht 09. ()

Porsch, Felix, (f.), AA., Dr. jur., RA., GJustR., fürstbiſch. KonſiſtR. Breslau, Oblauufer 14. (Ratibor $^{30}/_{4}$ 53.) B: Über d. Bedeutg d. Beweiſes durch Indizien im geiſtl. Gerichtsverfahren 76; Rückgabe d. preuß. ſog. Sperrgelder 91; Preuß. Geſetz, betr. das Dienſteinkommen der katholiſch. Pfarrer 98.

Port, Frl. Frieda, PA., ✍. München, Seidlſtraße 3 III. (ebda.) V: Gedichte 88.

Portig, Guſt., D., Dr. phil. h. c., HofR. Stuttgart, Reinsburgſtraße 61. (Leipzig $^{1}/_{8}$ 38.) B: Relig. Reden 76; Relig. u. Kunſt 79 II; Sixtin. Madonna 82; Wagners Ring 82; Chriſtusideal in d. Tonkunſt 83; M. Luther 83; Weltgericht in d. bild. Kunſt 85; Darſtellg d. Schmerzes in d. Plaſtik 85; Text zu R. Crells Frauennamen 85; Z. Geſch. d. Gottesideals in d. bild. Kunſt 87; Angewandte Äſthetik 87 II; Schiller i. ſ. Verh. zur Freundſchaft u. Frauenliebe, ſowie in ſ. inneren Verh. zu Goethe 94 II; D. Weltgeſetz d. kleinſten Kraftaufwandes I 03, II 04; Monismus u. Dualismus 04.

Poertner, Balthaſar, Ägyptologe, D., Div.-Pfr. Mülhauſen i. Elſ., Rixheimer Weg 19. (Salz, Naſſau $^{20}/_{10}$ 59.) B: Anſchaugn d. helleniſt. u. paläſtin. Juden üb. d. deutero-kanon. Bücher d. A. Teſt. 93; D. bibl. Paradies 01; D. Denk- u. Grabſteine d. Sammlgn zu Karlsruhe, Mülhauſen, Straßburg u. Stuttgart (m. Prof. Spiegelberg) 02; Grab- u. Denksteine d. Münch. Sammlgn (m. Karl Dyroff) 03; Ägypt. Grabſteine aus verſchied. Sammlgn (m. Alfr. Wiedemann) 05; Ägypt. Grabreliefs (m. demſ.) 06; Ägypt. Grab- u. Denksteine aus Athen u. Conſtantinopel 08.

Posadowsky-Wehner, Arthur Graf v., ✠, ♔, D., Dr. jur., Dr. med. h. c., Staatsminiſter, Dechant des Hochſtifts Naumburg, Mitgl. d. Herrenhauſ., Exz. Naumburg a. S. (Groß-Glogau $^{3}/_{6}$ 45.) B: De duobus universalis monarchiae gladiis 67; Die Errichtg e. Landesculturrentenbank f. die Provinz Poſen 82: Altersverſorgg der Arbeiter 83; D. ausländ. Concurrenz u. ihre Folgen f. d. Landwirthſchaft 85; Geſch. d. ſchleſ. aradl. Geſchlechts der Grafen Posadowsky 91; Luxus u. Sparſamkeit 09; Die Wohnungsfrage als Kulturproblem 10.

Poeſchel, Johs., Deutſche Sprache u. Literatur, Luftſchiffahrt, Dr. phil., Prof., Rektor d. Fürſten- u. Landesſchule St. Afra. Meißen. (Leipzig $^{16}/_{6}$ 55.) B: Das Märchen vom Schlaraffenland 78; E. erzgebirg. Gelehrtenfamilie 83; Luftreiſen 08.

Poſchinger, Heinr. Ritter v., Politik, ✉, Dr. jur., GRegR. a. D., Chefred. d. „Riviera-Tagebl.". Nizza, Avenue Massena 16. (München $^{31}/_{8}$ 45.) B bez. H: Lehre von der Befugnis zur Ausſtellung von Inhaberpapieren 70; Eigentum am Kirchenvermögen 71; Bankgeſch. d. Königreichs Bayern 71/76; Banken im Deutſch. Reiche, Öſterr. u. d. Schweiz 77; Beitr. z. Geſch. der Inhaberpapiere 75; Bankweſen u. Bankpolitik in Preuß. 78/79 III; Preußen im Bundestag 51/59 I 51/54, 2. A. 82; II 54/56, 2. A. 82; III 56/59, 2. A. 82; IV 51/58, 2. A. 85; Laſſalles Leiden, 4. A. 89; Bismarck als Volkswirt 1874/90, 90 III; Aktenſtücke z. Wirtſchaftspol. des Fürſten Bismarck 1862/85 90 f. II; Getheilte Liebe 93; L. Bucher 90—94 III; Neue Bismarckbriefe 89/91 III; Die wirtſchaftl. Verträge Deutſchlands 92 III; Fürſt Bismarck u. d. Parlamentarier, I 3. A. 94, II (1847/79) 95; III (1879/90) 96; Anſprachen d. Fürſten Bismarck 94/99 II; Erinnerungen a. d. Leben v. H. B. v. Unruh 95; Fürſt Bismarck, u. Tiſchgeſpräche u. Interviews, I 2. A. 95, II 98; Die Kriegstagebücher d. Grafen Fred Frankenberg 1866, 1870/71, 3. (Volks-) Ausg. 97; Fürſt Bismarck u. d. Bundesrat d. Norddeutſch. Bundes 96/98 IV, 2. A. 99; Bismarck-Portefeuille 99 V; John Booth, perſönl. Erinnerungen an d. Fürſten Bismarck 99; Fürſt Bismarck u. d. Diplomaten (1852—90) 00; Unter Friedr. Wilhelm IV., Denkwürdigkeit. d. Miniſterpräſid. Otto Fürſt v. Manteuffel I 48/51, II 51/54, III 54/82 01; G. Kinkels ſechsmonatliche Haft im Zuchthauſe zu Naugard 01; Preußens auswärt. Politik 1850/58, Dokumente aus d. Nachl. d. Miniſterpräſ. Otto Frhr. v. Manteuffel I 50/52, II 52/54, III 54/58 02; Bei Rob. v. Keudell, e. Bismarck-Interview 02; Fürſt Bismarck u. ſ. Hamburger Freunde 03; Nizza 03; Scharlach, Kolon. u. pol. Aufſ. u. Reden 03; Bauſteine zur Bismarck-Pyramide 04; Aus allen Welten 04; Auf dem Wege zur Künſtlerin 04; Aus großer Zeit, Erinnerungen an den Fürſten Bismarck 05; Bei Fürſt Bismarck, Sch. (m. F. Schik) 05; Bismarck u. d. Bundestag 06; Feſſeln, Sch. 07; Bismarck und Ihering 09; Stunden bei Bismarck 10; Alſo ſprach Bismarck 10 II.

? Poſchinger, Frau Marg. Edle v. (Pſ. Margarete v. Frauenau), Erz. Berlin.

(Breslau $^{2}/_{5}$ 61.) **V:** Erlebtes u. Erdichtetes 93: Ebenbürtig, E. 94; Wie Künstler lieben 95; Kais. Friedr. III. 98/00.

Poeschl, Heinr., DOSchG., PAr., deutschnation. Politik, ⊟, Sozialpol., ⚷, Hrsg. d. Ztschr. „Realkredit" u. d. „Polit. Rundschau". Wien IX, Pelikang. 14. (Brünn $^{3}/_{5}$ 68.) **V:** Mietrecht nach d. BGB. 99; Bauherr u. Hauswirt (m. S. Müller) 00; D. unlautere Wettbewerb in Handel u. Gewerbe 01; Polit. Jahrbuch für Österreich 10; Handbuch f. Sparkassen 11.

Posener, Paul, ⚷, ⊟, Dr. jur., RAr., Hrsg. der „Juristenwelt". Berlin N 24, Friedrichstr. 131 d. **V:** Deutsch. Reichsrecht 00; Grundriß des gesamten deutsch. Rechtes in Einzelausgaben 00—05, 30 Bde. (viele in neuen Auflagen); Bundesstaat u. Staatenbund 02; Corpus iuris-Exegese 03; Reichsverfassg, Kommentar 03; Der junge Jurist 04, 2. A. 08; Der deutsche Staatsbürger u. sein Recht 05; Familienrecht 06; Kl. Handbuch d. gesamt. Rechtes 08 IV. **H:** Rechtslexikon 09 II; Staatsverfassgn d. Erdballs 09.

Poske, Friedr., Dr. phil., GPr., Hrsg. d. „Zeitschr. f. d. phys̈ik. u. chem. Unterr." (seit 87/88). Berlin-Dahlem, Friedbergstr. 5. (Berlin $^{5}/_{4}$ 52.) **V:** Wagner u. d. deutsche Kultur 88; Heinrich v. Stein u. s. Weltanschauung (m. H. St. Chamberlain) 03; Unterstufe der Naturlehre 05; Oberstufe der Naturlehre 06. **H:** H. v. Stein, Goethe u. Schiller 93, Vorles. über Ästhetik 97, Giordano Bruno 00, Zur Kultur der Seele 06.

Posner, Karl, Hautkrankhtn, Dr. med. et phil., a.o. UPr., MitRed. d. „Berliner klin. Wochenschr.". Charlottenburg, Keithstr. (Berlin $^{16}/_{12}$ 54.) **V:** Fachschr. ()

Pospischil, Frau Maria, ✆, Theaterdir. Aussig a. E. (Prag $^{22}/_{1}$ 64.) **V:** Volkstüml. Erklärg v. Goethes Faust I u. II. ()

Possanner, Benno Frhr. v., Verwaltgs-Recht, ⚷, ❁, Dr. jur., k. k. HofR. und Finanz-Bez.-Dir. Wien. (Ofen $^{11}/_{2}$ 57.) **V:** Alkoholometr. Reduktionstab. 90; Chemische Technologie d. landwirtsch. Gew., 3. A. 03, der Biererzeugung 4. A. 94, der Zuckerfabrikat., 4. A. 94; D. Branntweinerzeugung, 4. A. 94; D. Industrie d. Mineraldle, 4. A. 94; D. Pensionen u. Provisionen d. k. k. östr. Zivilstaatsbediensteten u. Staatsarbeiter 98, I. Ergänzgsbd. 04, II. Ergänzungsbd. nebst Generalindex 10; Systemat. Darstellg d. österr. Staatskassen- u. Verrechnungswesens 02; D. Tabakverschleißwesen in Österreich 02.

Possart, Ernst Ritter v., Dramaturgie Prof., Kgl. Generalintendant. München, Maria Theres.-Str. 15. (Berlin $^{11}/_{5}$ 41.) **B:** D. deutsch-frz. Krieg, Tr. 71; Kgl. Theaterschule Münch. 77; Aufg. d. Schauspielkunst 95; Üb. d. Gesamtaufführung d. Goetheschen Faust 95; D. Neueinstudierung u. Neuaufführung des Mozartschen Don Giovanni (Don Juan), d. Zauberflöte, d. Wallenstein; Recht d. Herzens, Sch. 98; Im Aussichtswagen, Lsp. 98; Erinnergn an Herm. Levi 00; D. Separat-Vorstellgn vor König Ludwig II. 01; Welches System d. Szenerie ist am besten geeignet f. d. Vorstellg verwandlungsreicher, klass. Dram., insbes. d. Shakespearischen? 01; D. Lehrgang d. Schauspielers 01; Das Vaterunser! O. (frei nach dem Franz.) 03; Andromache (nach Seneca) 04; D. Kunst des Sprechens 08. **H u. Bearb:** Shakespeare, König Lear 75; Kaufmann von Venedig 80; Coriolan 82.

Posse, Otto, ♛, Dr. phil., GRegR., Dir. d. Hauptstaatsarchivs. Dresden-Blasewitz, Südstraße 16. (Weißenfels $^{29}/_{7}$ 47.) **V:** Die Reinhardsbrunner Geschichtsbücher 72; Analecta Vaticana 78; D. Markgraf. von Meißen u. das Haus Wettin 81; Lehre von d. Privaturkunden 87; Siegel d. Wettiner (bis 1324) u. d. Landgrafen v. Thüring. (bis 1247) 88; Hausgesetze d. Wettiner bis 1486 89; Heraldik u. Sphragistik d. Wettiner 93; Handschriftenkonservierung 99; Die Siegel d. Adels der Wettiner Lande bis 1500 I 03, II 06, III 08. **H:** Codex dipl. Saxoniae regiae. Bearb. v. I 1—3 81/98; D. Wettiner Genealogie d. Gesamthauses Wettin 97; Die Siegel der Deutschen Kaiser u. Könige von 751—1806 I/II 09.

Postel, Georg (Ps. Georg v. d. Halde), Humor, ❦, ⚔, ⁄, ⊟, Major a. D. Greiz i. V., Elstersteig 8. (Neisse $^{23}/_{4}$ 62.) **V:** Annaberger Denkmäler 01; Aus dem Tornister, Mil.-Hum. 02; Der Bergmann v. Falun, eine Bergmannsmär 02; Denkschrift über d. Lohnkampf im Sächs.-Thür. Webereigebiete 05.

Poestion, Jos. Calasanz (Ps. J. Calion, Svend Christensen), CPr., Kult.- u. Lit. ♛, ⁄, ◉, Ψ, **Ue:** SchwNDIsländAltnord LGr, k. k. RegR. u. Staatsbibliothekskdir. I. Kl., Vorst. d. administrat. Bibl. d. k. k. Minist. d. Inn. Wien IX, Hebrag. 9. (Aussee $^{7}/_{6}$ 53.) **V:** Griech. Dichterinnen 76, 2. A. 82; Griech. Philosophinnen 82, 2. A. 85; Aus Hellas, Rom u. Thule 82 2. A. 84; Einleitung in das Studium des Altnord. 82, 87 II; L'assonance dans la poésie norraine 84; Island 85; Isländ. Dichter d. Neuzeit 97; Z. Gesch. d. isl. Dramas u. Theaterwesens 03; Neuer dänisch-norweg. Sprachführer 87; Dän. Gramm. 88, 2. A. 98; Schwed. Gramm. 89, 3. A. 06; Norw. Gramm. 90, 2. A. 00; Norw. Leseb. 02. **Ue:** Fridthjofssaga (a. d. Altisländ.) 79; Baug, Völuspá u. d. sibill. Orakel 80; Kielland, ausgew. Nvllt. 81; Garman u.

Worse, R. 81 u. Auf dem Heimwege 84; Elster, Gefährl. Leute, R. 82; Sonnenwolken 86 u. Erz. 01; D. Tyrfingschwert (a. d. Altisländ.) 83; Isländ. Märchen 84; Lappländ. Märchen 83; Thoroddsen, Jüngling u. Mädchen, Erz. a. d. Neuisl. 83, 4. A. 01; Andersen, Gesch. 84 u. Märchen 91; Schmidt, Erz. 85; Drachmann: See- u. Strandgesch. 88; Kärntner Nov. 97; Tintoretto („Renaissance"), Dr. 05; Kirche und Orgel, Dorf-Elegie 06; Ibsen, Ein Volksfeind 91; Baudisch, Erz. 96; Eislandblüten, ein Sammelbuch neuisländ. Lyrik 04.

Postler, Frl. Elisab. (E. Linden), FDS., ASV., ♀, Missionsschr. Schwanebeck, Oberpfarre. (Santomyśl $^{11}/_{4}$ 63.) **B:** Unt. d. Weihnachtstern, Erz. 95; Ernstes u. Heiteres, Geleg.-G. 00; Um e. Pflaume, Erz. 02; Schwester Martha Postler, ein Frauenleben im Dienste d. deutsch. Blindenmission in China 07; Lebende Bilder nach O. Pletsch z. Volksliedern usw. 08; In alle Welt, Missionsp. 09; Das Walten der Frau, Festsp. 10.

Pöthe, Reinhold, ASV., ⚙, ⚓, Flugwesen, ∩, ⁄, Ingenieur. Kiel-Friedrichsort. (Schönwalde b. Sorau $^{22}/_{12}$ 73.) **B:** Der Wasserableiter 07; Die Wasserbeschaffung 08.

Poths-Wegner, Friedrich, Roman u. Reisen, ⌂, Dr. München, Leopoldstr. 38 I. (Wiesbaden $^{24}/_{1}$ 44.) **B:** Versch. Wege, R. 85; D. eiserne Maske, R. 93; Reisen durch Ungarn bis z. Grenze d. Halbmondes 95; Kreuz- u. Querfahrten 96; Korsika 97; Handel u. Wandel, Dr. 97; Venedig 98; Capri 98; Reisen a. d. Adria, durch Montenegro u. Albanien 99; E. Gesellsch. wid. Willen, Lsp. 00; Neu Hellas, R. 01; Lola Montez, R. 02; Deutschlands Einigung u. Kaiser Wilhelm II., geschichtl. Erz. 03; E. dämon. Weib, R. 04; Deutsche Schützen-Chronik 05; Adele Spitzeder, R. 06; Komödien, I: Wahlkampf, Beim Brett'l 06; Spekulation, Dr. 07; D. Börse, Dr. 08; E. Teufelsweib, R. 08; Karneval in Ragusa, Lsp. 08; Theodor Körner, Dr. 09; Benvenuto Cellini, romant. Kom. 09; Lose Blätter, Nn. 09; Der große Krieg, R. 10; Gesammelte Gedichte 10.

Potier des Echelles, Othmar Baron, ⚔, Waffenkde, ⚔, Dr. jur., Vorst.-Mitgl. im internat. Verein f. histor. Waffenkde, Eigent. u. Chefr. der „Österr.-ungar. Heeres-Ztg.". Wien IX/3, Ferstelg. 6. (Preßburg $^{14}/_{7}$ 63.) **B:** Inventar der Rüstkammer der Stadt Emden 03; Führer durch die Rüstkammer der Stadt Emden 03; D. auf der Balkanhalbinsel im Gebrauch gewesenen Gewehrformen 05; D. Waffenkammer d. Stiftes Kremsmünster 07. ()

Potier des Echelles, Rudolf Baron, DÖSchG., Kriegswiss., ⚔, ⚙, Militär-Red. der „Österr.-ungar. Heeres-Ztg.". Wien IX/3, Ferstelg. 6. (Schloß Weinberg b. Gmunden $^{12}/_{4}$ 36.) **B:** Heerwesen auf der Weltausstellg 1873 74; Textilindustrie u. Beziehungen z. Heerwesen 75; Kurzwarenindustrie u. Heerwesen 76; Industrie als Hilfsmittel des Kriegs 78; Produktionsverhältn. Bosniens u. der Herzegowina 78; Militäralpinisten 84; D. neue Wehrgesetz 89, 14. A. 98. ()

Potkany, H., s. Strach, Herm.

Potkoff, Ossip D. (Pf. O. D. Potthof), Dramaturgisches, Dr. phil., Schauspieler. Berlin W 15, Ludwigkirchstr. 2. (Tiflis $^{8}/_{5}$ 77.) **B:** Joh. Friedr. Loewen, d. erste Direkt. ein. deutsch. Nationaltheaters 04. ()

Potonié, Henry, ⚷, ⌓, Dr. phil., Kgl. Landesgeolog, Prof. a. d. Bergakad. u. UDoz., Chefred. d. „Naturwiss. Wochenschr.". Berlin N, Invalidenstr. 44. Privatwohng: Groß-Lichterfelde-West, Potsdamerstr. 37. (Berlin $^{16}/_{11}$ 57.) **B:** Ill. Flora von Nord- u. Mitteldeutschland 85, 5. A. 10; Elemente d. Botanik 88, 3. A. 94; Lehrb. d. Pflanzen-Paläontologie 97/99; Eine Landschaft der Steinkohlenzeit 99; Ein Blick in d. Gesch. d. Botan. Morphologie u. d. Pericaulomtheorie 03; Abbildgn u. Beschreibgn fossiler Pflanzenreste I 03, II 04, III 05, IV 06, V 07, VI 08; Die recenten Kaustobiolithe: I. Die Sapropelite 08; Die Entstehung der Steinkohle, 5. A. 10.

Pötsch, Jos. A., (k.), ♪, Jugend- und Volksschr., Rektor, Red. d. „Zeitschr. für christl. Erziehungswissensch.". Niederlahnstein. (Thalheim $^{23}/_{8}$ 65.) **B:** Strömungen auf dem Gebiete der Pädagog. 91; Religion od. Lit. als Zentrum d. Volksschulunterr. 92; D. Wichtigste für Eltern u. Erzieher z. Pflege d. Keuschheit 94; Undogmat. Christent. u. unabhäng. Moral lehre, 10 Jugendschr. 88/96, u. A. 98/01; Durch eig. Kraft 02 u. 08; D. Pontifikat Leos XIII. 04. **H:** Pädagog. Vorträge u. Abhandlungen 92—05; Kathol. Ausg. von Rudes Methodik 10. **Red:** Schulfreund 02—07.

Pott, Emil, landw. Tierprodukt., Züchtung, Haltung, Ernährung, Alpentourist., Verproviantierung der Schutzhütten, Dr. phil., o. ThSchP. München, Elisabethstr. 10/2. (Oldenburg $^{27}/_{8}$ 51.) **B:** Gemeinverständliche Anleitung z. Berechng von Futterrationen 81; D. Biertreber als Futtermittel u. deren Konservierung 82; Zur Kultur d. Braugerste 83; Die landw. Futtermittel 89; Der Distanzritt u. die Pferdezucht 93; Unsere Ernährungschemie 95; Mais als Futtermittel f. Pferde 97; Der Formalismus in d. landw. Tierzucht 99; Handbuch d. tierischen Ernährung u.

der landw. Futtermittel 04/07/09 III; Das Preisausschreiben betr. Kontrollvereine f. Milchleistungen 04.

Potthof, O. D., s. Potkoff, Ossip D.

Potthoff, Ernst, ✎, Nov., Hrsg. d. Halbmonatsschr. „Das Talent". Charlottenburg, Königsweg 8. (Hannover $^{7}/_{10}$ 84.) **Bearb:** Wallenstein (für einen Theaterabend) 09. *

Potthoff, Heinz, Sozial- u. Wirtschaftspolitik, Dr., M. d. R. Düsseldorf, Berger Ufer 4. (Bielefeld $^{9}/_{5}$ 75.) **V:** D. Leinenleggen i. d. Grafsch. Ravensburg 00; Das Interesse der Leinen- u. Wäscheindustrie an Handelsverträgen 02; Handelspolitik u. Wehrkraft 02; Die Wirtschaftskrise i. d. Leinen-, Hanf-, Jute- u. Wäscheindustrie 03; Organisation d. Privatbeamtenstandes 04; Soziale Not und Organisation der techn. Angestellten 04; Waldeckische Landesfragen 05; Vertretung d. Angestellten in Arbeitskammern 06; Handelsinspektion u. Technikerinspektion 06; Staatl. Pensionsversicherg der Privatangestellten 06, 5. A. 07; Ziele u. Erfolge des Werkmeisterstandes 06, 2. A. 07; D. Aufgaben der kaufmänn. Angestellten i. d. soz. Bewegg der Privatbeamten 07; Bodenreform u. Beamtenschaft 07; Liberalismus u. Beamte 07; D. Konkurrenzklausel 08; Nach der Besoldungsreform 09; Frauenstimmrecht u. allg. Wahlrecht; Gewerbeordnungsnovelle u. Techniker 09; Technik u. Recht 09; Arbeitskammern 09; Gewerbe u. Handel in Ravensberg 09; Soz. Frage der Werkmeister 10; Fürsorge f. Stellenlose 10.

Pöttke, Lothar, Nov., Humoresken, ✎, aktuelle Art., Briefkastenred. u. Redaktionsfekr. Berlin N 65, Schulstr. 47. (ebda $^{17}/_{6}$ 80.)

Pötzl, Ed. (Pz. Kleinpetz), CV., 𝒻, Humor, Red. d. „N. W. T.". Wien I, Steyerhof 3. (ebda $^{17}/_{3}$ 51.) **V:** Wiener Skizzen aus d. Gerichtssaal 84, 2. A.; Krimin.-Humoresken 84, 3. A.; Jung Wien 85; Wiener Skizzen 85; N. humor. Skizzen 86; Rund um d. Stefansturm 88, 8. A.; Herr Nigerl u. lauter solche Sachen 89; Leute v. Wien 89; Klein-Wiener 90; Wiener von heute 91; D. Herr v. Nigerl u. a. hum. Skizzen 92; Wiener v. Eisen 93, 2. A.; D. weltl. Kloster, Erz. 94, 6. A.; D. letzte Hexenprozeß, Schw. 94; Stadtmenschen, Skizzenslg 95, 4. A.; Bummelei, n. Skizzenslg. 96, 6. A.; Launen, Wiener Studien u. Skizzen 97, 2. A.; Wiener Zeitbild., Ausgew. Humor 97; Hoch v. Kahlenberg 98; Landsleute, Kl. Beobachtgn e. Wieners 99; Mitbürger, neue ges. Skizzen 00; Mod. Gschnas u. a. A. Skizzen 01; Heuriges, Skizz. aus Kunst u. Leben 02, 3. A.; Eingeborene, Wiener Skn. 03; Wiener, Skn. aus d. Vaterstadt 04; Zeitgenossen, Satiren u. Skn. aus Wien 05; Wiener Tage 06; Gesamtausg. in 18 Bändchen 07; Stadt u. Land, Studien u. Stimmgn 08; Leises Leben, n. Skn. 10.

Poetzsch, Hugo, Politik, Sozialwirtsch., pol. u. gewerksch. Arbeiterbewegung, Hrsg. d. „Auslands-Korrespondenz", Red. d. „Gastwirtsgehilfe". Berlin NO 18, Elbingerstr. 21. ()

Povinelli, Adolf Heinrich, ⊙, ✎, ✓, **Ue:** IF. Wien XVIII, Hofstattg. 7. (Innsbruck $^{12}/_{7}$ 61.) **V:** Morgenwolken, G. 83; Sylvestergedanken ein. Tirolers, Dichtg, 4. A. 86; Ahasverus in Tirol, E. 90, 2. A. 92; Mönch u. Herzogin, E. 93; Freie Liebe, Dichtg 94; Thalias Weihe, Festsp. 95.

Pozsony, A. O. v., s. Oppenheim, Adolf.

Praechter, Karl, klass. Ψ, Dr. phil., o. Up. Halle a. S., Henriettenstr. 23. (Heidelberg $^{17}/_{10}$ 58.) **V:** Cebetis Tabula quanam aetate conscripta esse videatur 85; D. griech.-röm. Popularphilosophie u. d. Erziehung 86; Cebetis Tabula, ed. 93; Kebestudien 97; Hierokles der Stoiker 01. **Bearb:** Überweg-Heinze, Grundriß d. Geschichte d. Philosophie I, 10. A. 09.

Prager, Adolf Friedrich, CP., Nov., Theater-Statistik, Theater-Kritik, Wiener Lokal-Chronik, Red. d. „Wiener Mittags-Ztg.". Wien IV, Waagg. 10. (ebda $^{26}/_{5}$ 53.)

Prager, Georg, ⚒, Dr. jur. Charlottenburg, Uhlandstr. 20. (Glogau $^{20}/_{1}$ 48.) **V:** Lehrbuch d. ges. Privatrechtes 88/90 III.

Prager, Frau Mathilde (Pz. Erich Holm), BB., Essay, **Ue:** DNSchwJütl., Prof.-Wwe. Wien IX, Porzellang. 32. **Ue:** Lie, Ein Mahlstrom 88; Werner v. Heidenstam, Endymion 91; Cl. Tschudi, Eugenie Kaiß. d. Franzosen 92; A. Strindberg: Leute auf Hemsö, Erz., Gläubiger, Tragikom., 3. A. 09, Küster auf Ronö, Erz. 96; Neue Nov. 98, Schlüssel d. Himmelreichs, Märchensp. 00; Schlafwandlernächte an wachen Tagen, Dichtg 02; Jeppe Aaljaer, Das Leben auf dem Heckenhof, Dr. 09. **V:** Henrik Ibsens politisches Vermächtnis, Studien zu den vier letzten Dramen des Dichters 06.

Prager, Robert, Urheber- u. Verlagsrecht, Handelsrecht, ⊟, Verlagsbuchhdlr. Berlin NW 7, Mittelstr. 21. (ebda $^{10}/_{8}$ 44.) **H:** Bericht über Neue Erscheinungen u. Antiquaria aus dem Gesamtgebiete der Rechts- u. Staatswiss. I—XXV 86—10; Bibliothek d. Volkswirtschaftslehre u. Gesellschaftswissenschaft. **V:** Das Recht der Handlungsgehilfen nach dem neuen HGB. 2 Vortr. 98; Zum § 38 d. n. HGB. u. zur Buchführung überh. 98; Urheberrecht u. Buchhandel in sozialist. Beleuchtg; Kleinhandel, Warenhäuser, Rabatt 00; Waren-

häuser u. Buchhandel 01; D. „Ausschreitgn d. Buchhandels", Antwort auf d. Denkschrift d. Akad. Schutzver. 03; D. Recht am eigenen Bilde; Bibliotheken, Bibliothekare u. Buchhandel; D. Bibliothek d. Börsenver. 03; D. Organisation d. Deutsch. Buchhandels; D. Verleger-Erklärg u. d. Rechtsprechg; Wissenschaft u. Buchhandel 05; — Bücher — Menschen — Dinge 07, u. n. Folge 09; D. Deutsche Buchhandel u. s. Organis. 07; Antiquariat u. Antiquare 08; Bibliographie u. Bibliophilie 09; Etliches für Bücherfreunde u. -Händler 10.

Prager, Wilhelm, Handel u. Nationalökonomie, Red., Obmann d. Pensionsanst. deutsch. Journalist. u. Schriftstell. München, Briennerstr. 14. (ebda $^{11}/_{10}$ 50.)

Praehauser, Ludw., Kritik, Essay, Skizzen, 🖋, ⌂, Fachlehrer. Salzburg, Wolf Dietrich-Str. 13. (ebda $^{10}/_{8}$ 77.) **B:** Das künstlerische Bild als pädag. Problem 06; Aus den Schatzhäusern der Kunst 07.

Prahl, Karl, Lit.♛, Dr. phil., Prof., GDir. Prenzlau. (Ossecken $^{7}/_{1}$ 56.) **B:** Hoffmann v. Fallersleben, Uns. volkstüml. Lieder, hrsg. u. neu bearb., 4. A. 00. ()

Prandtl, Ludw., ⛫, ⚙, Luftschiffahrt, Dr. phil., o. UP. Göttingen, Pr. Albrecht-Str. 20. ($^{4}/_{2}$ 75.) **B:** Kipperscheinungen 01. ()

Prange, Otto, ASV., FP., Versicherungsrecht u. -wirtschaft, Dr. phil., Gen.-Sekr. des Deutschen Versicherungs-Schutzverbands, E. V., u. d. Aufsichtsrats der Deutsch. Reform-Versicherungsbank, Hrsg. d. „Versicherungs-Praxis". Berlin W 15, Pariserstr. 4. (Magdeburg $^{19}/_{7}$ 65.) **B:** Lehrbuch d. Gleichgn I. Grades mit mehreren Unbek. 89; Das rote Gespenst, soz. Gedanken e. Nichtsozialdemokraten 94; Theorie d. Versich.-Werts i. d. Feuerversicherg: I. Theorie i. hist. Entwickig 95, II. Praxis d. Versich.-Wert-Ermittlg: 1. an Baulichkeiten 02, 2. an Waren 07, 3. an bewegl. Ertrags- u. Gebrauchs-Gegenständen 07; Krit. Betrachtgn z. d. Entwurf e. Gesetzes über den Versicherungs-Vertrag 04; Zwei Zeit- u. Streitfragen 08.

Pratsch, Hugo, BV., Dr. phil., Red. d. „Berl. Börsen-Ztg.". Berlin-Niederschönhausen. ($^{22}/_{12}$ 54.) **B:** Ein Wort z. Arbeiterfrage nach d. Kais. Erlassen v. $^{4}/_{2}$ 90; Welt als Werkstatt 93. ()

Prausnitz, Wilh., Hygiene, Dr., o.ö. U.-P., Vorst. d. hyg. Inst. d. Univ. u. d. staatl. Lebensmittel-Untersuchgsanstalt. Graz, Zinzendorfg. 9. (Gr.-Glogau $^{1}/_{1}$ 61.) **B:** D. Einfluß d. Münchener Kanalisation auf d. Isar 89; Physiolog. u. sozial-hygien. Studien üb. Säuglings-Ernährung u. Säuglingssterblichkeit 02; Grundzüge d. Hygiene 92, 8. A. 08; Atlas u. Lehrbuch der Hygiene 09.

Praxmarer, Joh., (k.), AVB., Jugendlit., Dr. phil., Pfr. u. Religionslehrer a. der Augustinersch. u. d. Lehrersem., Begr. u. Hauptred. v. „Stern d. Jugend". Friedberg i. Hess. (Bingen a. Rh. $^{16}/_{5}$ 53.) **B:** D. Streiter Mariens 81, 2. A. 92; Zum Kampf u. Sieg 82, 2. A. 93; St. Stanislaus 84; Maria vom guten Rat 86; Handbüchl. f. fromme Kinder 86; P. Rem 90; D. kath. Jungfrau 91; Studentengebetbüchlein 94, 9. A. 08; Der heil. Nik. u. s. Verehrg 94. **H:** Neuer Maimonat, 2.A. 04.

Precht, Hermann, PAL., ♛, Reiseschriftst., Chefred. d. „Innsbrucker Nachricht.". Innsbruck, Meinhardstr. 14. (Braunau a. Inn $^{11}/_{3}$ 73.) **B:** Ins Stubai 04; Am Brenner 04.

Preconi, Hector G., s. Weibel, Walther.

Prehn, August Rameri, Dramaturgie, Lit.♛, 🖋, ⁂, Kritik, Dr. phil. Berlin-Pankow, Breite Straße 43a. (Wien $^{14}/_{12}$ 78.) **B:** Die Bedeutung der Einbildungskraft bei Hume u. Kant für die Erkenntnistheorie 01; Die Jahreszeiten, ein Leben in Stimmungen 05; Borngräbers König Friedwahn, Vortr. 05; Agnes Bernauer in der deutsch. Dichtung 07.

Prein, Otto, ♛, ev. Pfr. Hohenlimburg. (Husen, Kr. Dortmund $^{12}/_{11}$ 67.) **B:** Also bei Oberaden 06, Nachtrag 07.

Preindlsberger-Mrazović, Frau Milena, ASB., Journ., 🖋, Nov. Serajevo i. Bosn., Kučerinag. (Wien $^{28}/_{12}$ 68.) **B:** Selam, N. 93; Bosnisches Skizzenbuch 01; Bosnische Volksmärchen 05; Das Grabesfenster, N. 06; Die bosnische Ostbahn, illustr. Reiseführer 08.

Preisendanz, Karl, griech. u. lat. Lit., Dr. phil. Heidelberg. (Ellmendingen $^{22}/_{7}$ 83.) **Ue:** Hellenische Sänger 06; Seneca-Sentenzen 07; Platons Euthyphron 08, Laches, Hippias, Gorgias, Menon 08, Staat 09, Protagoras, Theaitetos 10.

Preisigke, Friedrich, griech. Papyruskunde, Dr. jur. et phil., Telegr.-Dir. am Kais. Telegraphenamt. Straßburg i. E. **B:** Städt. Beamtenwesen im röm. Ägypten 03; Griech. Papyrus d. Kaiserl. Univ.- u. Landesbibliothek zu Straßburg 06 f.; Girowesen im griech. Ägypten 10.

Prellwitz, Frl. Gertrud, ⌂, ObLehrerin. Woltersdorf bei Erkner. (Tilsit $^{5}/_{4}$ 69.) **B:** Ödipus, Dr. 98; Zwischen zwei Welten, Dr. 01; Weltfrömmigkeit u. Christentum 01; Der religiöse Mensch u. die mod. Geistesentwickelg (7 Vorträge) 05; Michel Kohlhas, Dr. 05; Vom Wunder des Lebens, Dchtg. 09.

Prellwitz, Walther, Ψ, Dr. phil., Prof., GDir. Rastenburg, Ostpr. (Tilsit $^{4}/_{2}$ 64.) **B:** De dialecto Thessalica 85; Die deutsch. Bestandteile in den lett. Sprachen 90; Etymolog. Wörterbuch der griech. Spr.

92, 2. A. 05; Zur Geschichte der Herzog Albrechts-Schule in Rastenburg 07.

Prels, Max, CC., ♆, ♪, ✆, Kritik, Dr. jur., Red. d. „Wiener Mittags-Ztg.". Wien IV/2, Johann-Strauß-Gasse 31. (ebda $28|_7$ 78.) **B:** Jugend-Ernte, G. 01; Juris utriusque Doctor u. anderes, Nn. u. Skn. 05; Erste Fahrt, R. 10.

Prem, S.M. (Pf. Christian Ewald), Lit. ♛, Reiseschrb., Dr. phil., GP. Graz, Sparbersbachg. 26. (Niederau $27|_{10}$ 53.) **B:** J. Schellhorn, Leben u. Dichtungen 85; Grillparzer 91; M. Greif 92, 2. A. 95; Goethe 93, 3. A. 00; Kufsteiner Festschrift 93; D. Lyriker H. v. Gilm 96, 3. A. 97; Über Berg u. Tal, Schildereien a. Tirol 99, Neuausg. 04; Adolf Pichler, d. Dichter u. Mensch 01; Lenau, Federstriche z. e. Charakteristik 02; Der Held von Kalafat (Oberst Baron Spindler) 04; Graz in den März- u. Apriltagen 1848 08; Das Treffen bei Wörgl (1809) 09.

Premerstein, Anton R. v., alte ♛ u. klass. Altertumskde, Dr. phil. et jur., tit. a.o. UP. (Wien), Sekr. des österr. arch. Institt., o. Mitgl. d. Kais. deutsch. archäolog. Inst. Athen, Boulevard Alexandra 18. (Laibach i. Krain $6|_4$ 69.) **B:** Röm. Straßen u. Befestigungen in Krain (mit S. Rutar) 99; Dioscurides, Codex Aniciae Iulianae picturis illustratus, nunc Vindob. med. gr. 1 (Faksimile-Ausg. unt. Leitung von J. v. Karabacek, mit C. Wessely, J. Mantuani) 06 II; D. Attentat b. Konsulare auf Hadrian 08; Bericht üb. e. Reise in Lydien (m. J. Keil) 08; Bericht üb. e. 2. Reise in Lydien (m. demsl.) 10.

Presber, Rudolf, VP., ♆, Nov., ✆, Dr. phil., Chefred. von „Über Land und Meer" u. Red. an den „Lustigen Blättern". Berlin-Grunewald, Trabenerstr. 24. (Frankfurt $4|_7$ 68.) **B:** Leben u. leben lassen, G. 92; D. Schatten, Dr. 92; Poveretto u. a. Nn. 94; Der Schuß, Sch. 94; D. Vikomte, Kom. 96; Poins: Meine Verse 97; D. gold. Schlüssel, Sch. 99; Vom Theater um d. Jahrhundertwende 00; Aus d. Lande d. Liebe, G. 01, 6. A. 07; Herbstzauber 03; Die Diva und andere Stn. 03, 6. A. 07; Media in vita, G. 02, 3. A. 06; Dreiklang, G. 04, 2. A. 05; Pharaos Tochter, Lsp. (m. Hans v. Wentzel) 05; Von Leutchen, die ich lieb gewann, Stn. 05, 25. A. 09; Von Kindern u. jungen Hunden, Nn. 06, 9. A. 07; Spuren im Sande, G. 06, 2. A. 09; Also sprach Shakespeare, e. Brevier, 1. u. 2. A. 07; Der Kuckuck im Ohr, Stn., 1.—4. A. 07; Die 7 törichten Jungfrauen, R. 07, 6. A. 08; Die Dame mit den Lilien, Kom. 07; Aus Traum u. Tanz, G. 08, 2. A. 09; Das Mädchen vom Nil 09, 6. A.; Theater, Sat. 09, 2. A.; D. Jünger u. Versöhnungsfest, Kom. 09; Der dunkle Punkt, Lsp. (m. G. Kadelburg) 09.

Bearb: Calderon, Der Arzt seiner Ehre 07; Gust. Esmann, Vater u. Sohn, Dr. 08.

Preser, Karl, VB., ♆, ⚿, ♛, HofR., Kammerdir. a. D. Cassel, Wilhelmshöher Allee 176. (ebda $21|_{12}$ 28.) **B:** Gedichte 56, 5. A. 99; Geharn. Sonette 60; König Autharis Brautfahrt, E. 65, 5. A. 03; D. Sterner, Dr. 66; Klagverjährgsfristen in Östr. 76; Pacht, Pachtrecht u. Pachtvertrag 80; Hundert Bauernfragen 83, 4. A.; Erhaltung d. Bauernstandes 84, 3. A.; D. Abstentionspolitik in d. mod. Monarchie 84; U. v. Hutten, E. 89; Heimatl. Bilder u. Gestalt., Ball. u. Romanz. 92, 2. A. 06; D. Arminslied, E. 95; Waldesrauschen, G. 99; Der Soldatenhandel in Hessen 00; Taziliade v. Ernst Jocosus, hum.-sat. E. 02. ( )

Pressentin gen. v. Rautter, Botho v. (Pf. B. Althagel), Roman, Nov., ⚔, Subdir. Berlin-Steglitz, Albrechtstr. 119. (Kanoten $10|_4$ 40.) **B:** Lebensbahnen 86; Erlös. Worte 86; Apokalypse 88, 2. A. 89; Militaria 88; D. Krieg 1870/71 89 IV, 2. A. 90; Frau Marquise, R. 89 II; Kavallerie-Tante, R. 90; Wenn u. Aber, R. 91; Ein Taugenichts, R. 92; Schicksalspielen, R. 93; Die Ernährg im Biwack u. auf d. Schlachtfelde 93; Kriegsausrüstung der Offiziere 93; Ein Ehrenwort 94; Ums goldene Kalb 95; Freiluft 95; In uns. Kreisen, R. 96; Die hohe Jagd 96; Enttäuschungen, R. 97; Zu große Liebe, Alt, Nn. 97; Unfriede, R. 98; Gefeit, R. 00; Bestätigung des Rot- u. Schwarzwildes 00; Der Liebe Sieg; Entnervt, N. 02; Die Jagd m. Lockinstrumenten (m. A. Bierl) 04; Die deutsche Jagd 06 II.

Pressentin-Rautter, Frau Margot v., geb. v. Frantzius (Pf. M. Baltic), Roman, Nov., ✆. Berlin-Steglitz, Albrechtstr. 119. (Danzig $18|_7$ 49.) **B:** Woldegks 88; Apokalypse (m. Botho v. P.) 89; Kl. Erzählg 90/91; Ehre um Ehre 90; Husarenstreich, Lsp. 93; Olga Alexandrowna, R. 93; Eine dämon. Macht, R. 94; Ein gebildet. Proletarier, R. 95.

Pretzsch, Karl, ⚿, Dr. phil., ObBibliothk. a. der Univ.-Bibl. Berlin-Halensee, Schweidnitzerstr. 6. (Zeitz $31|_3$ 63.) **B:** Bedeutg d. Häfen a. d. Westküste von Vorderindien in alter u. neuer Zeit 89; Taschenbuch f. die Einnahmen d. Privat-Eisenbahnen u. Verkehrsinstitute 90/94 V; Verzeichnis der Breslauer Universitätsschriften 1811—85 05.

Preuschen, Erwin, Bibelwiss., Kirchen-♛, D., Dr. phil., GP. a. D., Pfr., Hrsg. d. „Zeitschr. f. d. neutest. Wissenschaft". Hirschhorn am Neckar. (Lißberg $8|_1$ 67.) **B:** Tertullian, de poenitentia und de pudicitia 91, 2. A. 10; Tertullian, de prae-

scriptione haeret. 92, 2. A. 10; Analecta 93, 2. A. 09; Palladius u. Rufinus 97; Antilegomena 01, 2. A. 05; Mönchtum u. Sarapiskult 03; Origenes, Johanneskommentar 03; Zwei gnostische Hymnen 04; Kirchengesch. f. das christl. Haus 05, 3./4.A. 10; D. philol. Arbeit an d. älteren Kirchenlehrern u. ihre Bed. für d. Theol. 07; Griech.-deutsch. Handwörterb. z. d. Schriften d. N. T. u. d. urchristl. Lit. 10; Deutschland im Lichte der Gesch. 10. **Ue:** Hatch, Griechentum u. Christentum 92; D. gnostisch-apok. Adamschriften 00; Burkitt, Urchristentum im Orient 07.

Preußchen-Telmann, Hermione von, WB., ♀, Nov., Malerin. Berlin-Lichterfelde. (Darmstadt $^{5}/_{8}$ 54.) **B:** Regina Vitae, G. 88; Tollkraut, N. 93; Via Passionis, G. 95; Ninfa (Perniciosa) 96; Noch einmal Mors Imperator (Requiem f. K. Telmann), G. 97; Vom Mondberg, G. 00; Von Ihm u. Ihr, N. 00; Dunkelkammer, N. 01; Lebenssphinx, N. 02; Astartenlieder 02; Flammenmal, G. 04; Halbweiber, N. 04; Kreuz des Südens 07; Durch Glut u. Geheimnis 09.

Preuß, Georg Friedrich, ♔, Dr. phil., o. UP. Breslau. (ebda $^{12}/_{4}$ 68.) **B:** Der Friede von Füssen 94; Die preuß. Mediation zw. Österr. u. Bay. 1704 97; Wilh. III. v. England u. d. Haus Wittelsbach i. Zeitalter d. span. Erbfolgekrage I 04. ( )

Preuß, Hans, ✝, Lic., Dr. phil., Oberlehrer am Königin Carola-Gymn. Leipzig, Fürstenstr. 11. (ebda $^{3}/_{9}$ 76.) **B:** Die Entwicklung d. Schriftprinzips bei Luther bis zur Leipziger Disputation 01; Die Vorstellungen vom Antichrist im späteren Mittelalter, bei Luther u. in d. konfessionellen Polemik 06; Der Antichrist 09.

Preuß, Hugo, Staatswiss., Polit., Dr. jur., UDoz. u. Prof. an der HandelsHSch. Berlin W, Matthäikirchstr. 29. (ebda $^{28}/_{10}$ 60.) **B:** F. Lieber 86; Friedenspräsenz u. Reichsverfassung 87; Was uns fehlt 88; Gemeinde, Staat, Reich usw. 89; Völkerrecht im Dienste d. Wirtschaftsleb. 91; Bodenbesitzref. als soz. Heilmittel 92; Reichs- u. Landesfinanzen 94; Junkerfrage 97; D. städt. Amtsrecht in Preußen 02; Das Recht der städt. Schulverwaltung in Preußen 05; Die Entwicklung des deutsch. Städtewesens, I: Entwicklungsgesch. der deutsch. Städteverfassung 06; Staat u. Stadt 09; Denkschrift zur preuß. Verwaltungsreform 10.

Preuß, Konr. Theod., Ethnologie, Dr. phil., Kustos am Kgl. Mus. f. Völkerkde. Berlin-Schöneberg, Hähnelstr. 18. (Preuß.-Eylau $^{2}/_{6}$ 69.) **B:** Fachschr. ( )

Preuß, Richard, VJ & S., Gabelsbergersche Stenographie, Landtagsstenograph. Dresden, Dürerstr. 54 II. (ebda $^{22}/_{3}$ 63.) **B:** Stenographische Lehrb.

Preuß, Siegmund, klass. ♆, Dr. phil., ObStudR., GRekt. Augsburg. (Nürnberg $^{30}/_{6}$ 54.) **B:** De bimembris dissoluti apud scriptores Rom. usu sollemni 81; Vollst. Lex. z. d. pseudocäsar. Schriftwerk. 82; Lex. Caesar. (mit Menge) 90; Index Demosthenicus 93; Index Aeschineus 96; Lat. Übungsb. f. Sekunda (mit Haas) 99; Griech. Übungsb. f. Sekunda 99, f. Prima 00; Index Isocrateus 04.

Prévôt, René, Kritik, Essay, Dr. oec. publ. München. (Moosch i. Els. $^{14}/_{12}$ 80.) **B:** Freiheit! Dr. 01; Lieder für sie 03; Das deutsch-franz. Kulturproblem im Elsaß 07; L'Effort moderne des arts décoratifs en Alsace 09.

Přibram, Alfred, Dr. med., ♂, k. k. HofR. u. Prof. d. med. Klinik a. d. deutsch. Univ. Prag II, Havlíčekpl. 17. (ebda $^{11}/_{5}$ 41.) **B:** Der akute Gelenkrheumatismus 99; Chron. Gelenkrh. u. Osteoarth. Deformans 02; Grundzüge d. Therapie, 2. A. 09; u. v. a. ( )

Přibram, Alfred Francis, ♔, Dr. phil., tit. o. ö. UP. Wien XIX, Armbrustergasse 16. (London $^{1}/_{9}$ 59.) **B:** Österr. u. Brandenburg 84/85 II; Berichte Lisolas 1655—60 87; Wahl Leopolds I. 88; Gesch. des Rheinbundes 88; Österr. Politik im nordischen Kriege 89; Ebendorfers Chronica regum Romanorum 90; Urkunden u. Akten zur Gesch. des Großen Kurfürsten 90/91 II; Heirat Leopolds I. 91; Die niederösterr. Stände u. d. Krone in der Zeit Leopolds I. 93; Franz v. Lisola u. d. Politik sein. Zeit 94; Das böhmische Kommerzcollegium 98; Dispacci di Germania 01; Privatbriefe Leopolds I. 03/04 II; Englisch-österreich. Staatsverträge 07: Habsburg-Stuart'sche Heiratsprojekte 08; Lisola u. die Entwicklung der Tripleliga 09.

Přibram, Rich., ☽, Dr. phil., UP., k. k. HofR. Wien IX, Hörlg. 9. (Prag $^{21}/_{4}$ 47.) **B:** Prüfung u. Gehaltsbestimmung d. Arzneistoffe 93; Üb. die Beziehungen zw. innerer Reibung u. der chem. Zusammensetzung flüss. Substanzen 98.

Pridik, Alex., griech. Altertümer, griech. Recht, ♔, Dr. phil., StaatsR., UP. Warschau, Marszałkowska 33—9. (Reval $^{24}/_{1}$ ·$^{5}/_{2}$ 64.) **B:** De Cei insulae rebus 92; D. sechste Rede d. Isäus; Untersuch. auf d. Geb. d. att. Genealogie u. d. Privatrechts 02 (russ.); Griech. Papyri 07 (russ.).

Pridik, Eugen, griech. Altert., Archäologie, Epigraphik u. Numismatik, Mag. phil., ObKonservator d. Kais. Eremitage, UDoz. St. Petersburg, Woskresenskij-Quai 22. (Reval $^{19.31}/_{8}$ 65.) **B:** De Alexandri Magni epistul. commercio 93; D. röm. Münz. 02. ( )

Priebsch, Robert, ♆, Dr. phil., o. UP.

London, University. (Tannwald in Böhm. 66.) **B:** Diu vrone botschaft 95; Deutsche Handschriften in England I 96, II 01. **H:** D. heilige Regel f. e. vollkommenes Leben (13. Jahrh.) 09. ()

Prienan, s. Pannier, Karl.

Pries, Rob., ✝, ♅, Pastor. Rostock i. M., Ottostr. (ebda $8|_9$ 52.) **B:** Aus d. Papieren eines Landgeistl. 88; Kandidat Hand, Gespräche Tüb. Studenten 91; Krippe, Kreuz, Krone, geistl. Lr. 93; Öl u. Wein, Lehre, Rat u. Trost f. Leidende 02; Fehler d. Kirche, d. Gemeinschaft betr. 06; Auf Urlaub, G. aus d. Sommerfrische 09.

Priese, Oskar, altdeutsche Lexikogr., Dr. phil., Prof., Oberlehrer an d. Oberrealschule b. Franckeschen Stiftgn. Halle a.S., Lindenstr. 88. (Jena $1|_{11}$ 57.) **B:** Wortschatz des Ulfilas, 2. A. 07; Wortschatz des Heliand, 2. A. 07; Wortschatz des Otfrid 07. *

Priester, Oskar, ⚒, Sozialpolitik, Dr. jur., Kgl. Assessor, Rh. Darmstadt, Allee 1. (Frankfurt a. M. $^{21}|_9$ 72.) **B:** Compensatio culpae 96; Ipso iure compensatur 97; Arbeitsämter 98; Das Wohnungselend u. s. Abhilfe i. Frankfurt a. M. 98; 25 Jahre städt. Wohnungs- u. Bodenpolitik 99; Die große Frankfurter Wohnungsenquête u. ihre Bedeutg 99; D. Deportation 00; Lie, E. Lenzestraum v. Rhein 01; Wie ich abstinent ward, ein Bekenntnis, e. Erkenntnis, e. Mahnruf z. sozialsten aller Fragen 02; D. Rechtsschutz d. Werke d. bild. Kunst 02; Die alte u. die neue Vormerkung 02; Die Haftpflicht des Lehrers u. d. Schulgem. 02; Innenleben—Außenwelt, G. 02; Spediteur u. Frachtführer 03; Der Schutz d. geistigen Eigentums 04; D. Rechte u. Pflichten d. Schutzmanns 04; Die Besoldg u. Erhöhungsbedürftigkeit d. Gehälter d. Bürgermeister u. s. w. 04; Ernste Lehren z. Vererbungsgefahr 04; D. deutsche Frau im deutsch. Recht 04; Sozialreform auch der Armee f. Deutschlands Größ' zu Land u. See! 04; Die zivilrechtl. Haftpflicht des Rechtsanw. u. Notars 04. *

Prigge-Broof, Marie, s. Broof, Marie.

Primaner, ein, s. Vogel, August.

Primbs, Martin, AEV., ♅, Kaufm. Zwiesel i. NiedBay. (Straubing $^5|_7$ 75.) **B:** Das Lied vom Arbersee; Rachelied; Zwiesler Turnermarsch. ()

Primer, Frederick Waldemar. Berlin-Tempelhof, Dorfstr. 20. (Mexiko $^{11}|_{12}$ 60.) **B:** Romane aus dem amerikan. Leben. ()

Primer, Paul, deutsche Lit., Dr. phil., GB. Frankfurt a. M., Ober-Mainanlage 3. (Wollstein $^{27}|_3$ 50.) **B:** Stimmen gegen die Überschätzg d. Kunst 87; Die Heilung des Orest in Goethes Iphigenie auf Tauris 94; Schillers Verhältnis z. klass. Altertum 05. **H:** Lessings Hamburger Dramaturgie 95, 2. A. 08.

Pringsheim, Alfred, ⚓, Dr. phil., o.ÖU. München, Arcisstr. 12 I. (Ohlau $^2|_9$ 50.) **B:** Fachschriften.

Pringsheim, Ernst, ⚲, Dr. phil., o. ÖU. Breslau, Kaiser Wilhelm-Str. 64. (ebda $^{11}|_7$ 59.) **B:** Vorlesgn üb. die Physik der Sonne 10.

Prinz, Herb., s. Kupffer, Hugo v.

Prinz, Peter (Ps. Peter Mayr am Steg, Walter v. Emden), (k.), ♔, ⚲, Dr. phil., SemDir. Arnsberg i. Westf. (Emden $^{25}|_6$ 52.) ()

Prißbuer, Friedrich v., BP., PA., ⚒, Chefarchivar der Nationalbank für Deutschland. Berlin W, Lützowstr. 74. (Schwerin i. Meckl. $^5|_8$ 68.)

Probst, Hans, ACV., ♅, GP. Bamberg, Schönleinsplatz 2. (Rothenburg o. T. $^2|_9$ 61.) **B:** Lieder sind wir 96; Deutsche Redelehre 97, 3. A. 05; Wen soll ich malen? Bilderbuch 00, 8. A. 10; Der Schnellmaler, e. neues Bilderb. 01, 5. A. 09; D. junge Künstler, Bilderb. 04, 2. A. 07; Die Mitschüler, Lfp. 04; D. Heinrichstag von 1520, Fsp. 08; Die Madonna Sixtina 10.

Prochaska, H., s. Spatzier, Hans.

Procházka, Rud. Frhr., ♅, Musik♔, Komp., Bezirkshauptmann, Vizepräs. b. Mus. Staatsprüfungs-Kommission. Prag II, 284. (ebda $^{28}|_6$ 64.) **B:** Asteroiden, G. 87; Versuch einer Reform der deutschen Lyrik 89; Mozart in Prag 92, 2. A. 99; R. Franz 94; Arpeggien 97, 2. A. (Musikal. Streiflichter) 01; Joh. Strauß 99, 2. A. 03; Christus, geistl. Melodie 01. **Mit-B:** Kothes Mus.-Geschichte, 8. A. 09. **H:** Vorschriften f. d. Mus. Staatsprfg 06.

Prochownik, Berthold, BP., Politik, ⚒, Dr. d. Staatswiss. Berlin W, Wichmannstr. 19. (Bromberg $^{28}|_5$ 65.) **B:** D. angebl. Recht auf Arbeit 91. ()

Prochownik, Frau Gertrud, ⁄. Berlin W, Wichmannstr. 19. (ebda $^{15}|_7$ 74.) ()

Pröhl, Alfred, PA., ⁄, verantw. Red. d. „Mittweida. Tagebl.". Mittweida, Bahnhofstr. 68. (Chemnitz $^{10}|_{10}$ 77.)

Pröll, Laurenz, (k.), Chorherr v. Schlägl, Dr. phil., em. GDir. Stift Schlägl in ObÖsterr. (Ulrichsberg $^{11}|_2$ 49.) **B:** Geschichtl. Schr. ()

Proelß, Johs., PA., Nov., ♅, ✆, ✉, Stuttgart-Degerloch, Josephstr. 10. (Dresden $^4|_7$ 53.) **B:** Weinphantasien aus Auerbachs Keller 76; Am Meer 78; Gott Humor, Schw. 80; Emanzip. Novell. 80; Dolce far niente 82; Freytag-Galerie (m. Riffert) 82; Katastrophen, N. 83; Unsere Zeitg, Lfp., 4. A. 87; Trotz alledem, G. 86; Scheffels Leben u. Dichten 88; Einltg zu Scheffels Reisebildern 88; In

d. Alpenschutzhütte, N. 89; D. heil. Amor, N. 89; Renaissance, Lsp., 4.A. 89; Modelle, N. 91, u. A. 01; D. junge Deutschl. 92; Bilderstürmer, N. 95; Deutsch Capri in Kunst, Dichtg, Leben 01; Scheffel, Volksausg. 02; Er soll dein Narr sein, Erz. 03: Zur Gesch. d. Gartenlaube 1853—1903 03; Friedrich Stoltze u. Frankfurt a. M. 04; D. Bild d. Königin, N. 04; D. schönste Frau, N. 04; Aus Scheffels Herzensleben 05. H: Briefe von u. an Lenau, Anh. z. A. Grüns Lenau 02. ()

Promber, Otto (Pf. Max Robert, M. Promber), ASV., PA., ✓, ✉, ✆, Epigramm, Jugendschrift., Red. der „Universal-Correspondenz" u. „Correspondenz: Jugend". Dresden-Laubegast, Schoberstr. 17 p. (Zittau i. Sachsi. $^{22}|_{11}$ 74.) H: Was wir Männer von den Frauen sagen, Aphor. 98; Knabenfreund 02, 7. A. 11; Neues Mädchenb. 04, 3. A. 07; Allerlei Kurzweil, Schnurrpfeifereien u. Kichererbsen 07, 5. A. 11. B: Neue Heinelieder, G. 99; Herzmuscheln, G. 00; Träumereien eines Nachtwandlers, G. 03; Aus d. Märchenlande d. Tiere, Jgd-Erzn. 05; Kreuz u. quer durch Steppe u. Meer, Jgd-Erzn. 06; Klein Miczchen u. a. Erzn. 06; D. Nähfadenonkel 08.

Promontarius, C., s. Forberger, Carl.

Pronold, Ludwig (Pf. Lufteneck), ✉, Roman, ✓. Neuburg b. Passau. (Schöllkrippen i. Unterfranken $^{7}|_{6}$ 81.) B: Lemmsdorfer Studenten, e. Buch der Poesie: I. Aloys Rich. Orfel 07.

Proschko, Frl. Hermine Cam. (Pf. C. Wittendorf), (k.), Erz., Jugendschr., Hrsgin d. „Jugendheimat" u. d. „Jugendlaube". Wien VI, Kopernikusg. 12. (Linz $^{29}|_{7}$ 54.) B: Heimatklänge, G. 76, 2. A. 79; Habsb. Kaiserfrauen u. Herzoginnen 78, 4. A. 00; A. Habsburgs Heimgarten, Erz. 79; Unt. Tannen u. Palmen, Erz. 80; Schneeweißchen; Eichener Hirtenstab, goldener Hirtenstab, 2 Erzn. 80; Kronpr. Rud. 81; Halbmond v. Wien 82; E. Mann von Wort, Zu spät, Erzn. 84; Seerosen, Erz. 86; A. d. Heim., Erz. 89; A. Österreichs Lorbeerhain, Erz. 91; In Freud' u. Not, Erz. 93; Gott lenkt! Erz. 95; Lorbeersträußchen, Erz. 97; Unf. Kaisers gold. Jubelfest 98; Du sollst nicht töten! 06; Die Nachtigall u. a. Erzn. 07; Unf. Kaisers diamantenes Jubelfest 08; Ins Herz getroffen u. a. Erzn. 09; Luegerbüchlein 10; Habsburgs Herrscherfrauen10; Gesamm. Erzn. I—V01/07. H: Dr. Franz Isidor Proschko, Ges. Schriften I—VI 01/09.

Proschwitzer, Frz., (k.), Liturgik, Dechant u. bisch. Bezirksvikar. Hohenelbe i. Böhm. (ebda $^{16}|_{3}$ 42.) B: Kath. Gesangb. 85; Herz-Jesu-Büchl. 89; Manuale Rituum pro chori directoribus 94, 2. A. 04; Andenken an d. Leiden Jesu 97; Perlen d. Gnade 98; Zu wem sollen wir gehen? oder: Kirche und Kirchen 99; D. wundersame Leben d. ersten Christen 02; Pfingstrosen 04; Eine Orientreise (nach d. Tschech.) 04; Der Katholik auf dem Leidenswege des Herrn 04; Passionsblumen 05; Die Vestalin oder Durch Nacht zum Licht, Erz. 06; Gedenkblätter zur Feier d. 100jähr. Bestandes d. Kirchengem. Niederhof 06; Maria Rast, Erz. 08: Das goldene Vaterunser, Erz. 09; Maria u. das hl. Meßopfer 10.

Prosl, J. Hans, PA., Politik, Kritik, Buchdr.-Bes., Eigent. u. Hrsg. d. „Oberstein. Volksztg.", d. „Internat. Sammlerztg." u. d. „Österr. Verkehrsztg.". Leoben, Kaiser Franz Josef-Str. 9 u. 11 u. Kaiser Josef-Park 12. (Wien $^{16}|_{3}$ 58.) H: Oberstein. Schreibkal.; verschiedene Touristenführer u. a.

Proßnitz, M., s. Mörenberg, Marie.

Prüfer, Arthur, Musik♛ u. Ästhetik, Dr. jur. et phil., a.o. UP. Leipzig, Schwägrichenstr. 6. (ebda $^{7}|_{2}$ 60.) B: Untersuchgn üb. den außerkirchl. Kunstgesang im 16. Jahrh. 90; F.-H. Schein, Monogr. 95; Briefwechsel zwischen C. v. Winterfeld u. Ed. Krüger 98; Bühnenfestspiele in Bayreuth 99, 2. A. u. d. T.: Das Werk von Bayreuth 09; Joh. Seb. Bach u. die Tonkunst des 19. Jahrh. 02; Richard Wagner in Bayreuth 10. H: F. H. Schein, 20 ausgew. weltl. Lieder 00, sämtl. Werke I 01, II 04, III 07; Ausgew. Instrumentalstücke 03.

Prümer, Karl, ✉, Hum., MitHrsg. der „Zeitschr. f. Rhein. u. Westfäl. Volkskde". Bochum, Parkstr. 1. (Dortmund $^{23}|_{5}$ 46.) B: De westfölsche Ulenspeigel 80, 3.A. 89; Westf. Volksweisheit 81; Gestalten u. Gesch. ut Westf. 83; Hacketauerlieder 87; Grüß dich Gott Westfalenland 89; De westföl. Husfrönd 90, 2. A., II 92; Gott segne d. ehrb. Handwerk 90; Ausbeutg d. Arbeiter u. Ursachen ihr. Verarmg, 2. A. 90; Gußstahlwerk Krupp u. seine Begründer 91; Chronika van Düöpm 91; Bilder aus Westfalens Vergangenh. 92; Kneipp-Kur 92, 8. A. 93; Dr. Wittelquaft 93; Jup u. Jan 96; Auf rot. Erde 97; Spund, b. fid. Radfahrer 98; Zappeltrudel 98; Tante Wurzel 01: Was sich das niederdeutsche Volk erzählt 01; Westf. Charakterbilder 02; Unter d. alten Linde, D. 02; Professor Landois (mit Rade u. Marcus) 07; Aus Alt-Westfalen 08; Unser Heimatland Westfalen 08/09; Der Armeleutpastor (u. d. Pf. Johs. Kruse) 08.

Prümers, Rodg., ♛, Dr. phil., Archivdir. u. GArchivR., Prof. a. d. Kgl. Akademie, Hrsg. d. „Zeitschr. d. Hist. Gesellsch. f. d. Prov. Posen". Posen, Schloßberg 1. (Dorsten $^{16}|_{3}$ 52.) B: Albero von

Montreuil (1132—1152) 74; Pommersches Urkundenbuch 77, 91 I 2—III; D. Jahr 1793; Urkunden u. Aktenstücke zur Organisation Südpreußens 95; Gesch. der Loge zu Posen 09. ()

Prusse, Ulrich (Pj. Wolfram Achilles, Maximilian Ulrich), ✆, Epos, ✠, Kritik, Liederkompos., Leutnant a. D. Greiffenberg, Schles. (Trachenberg, Schl. $13|_8$ 48.) **V:** Rudolf v. Habsburg, Sch. 86; Arminius, Tr. 86; Stralsund, VolksSch. 86; Mirjam, Tr. 87; Rolf Gernau, Dr. 87; Das Handwerk in der Poesie, 1.—3. A. 88; Kreuz u. Halbmond, Sch. 88; Reineke in der Falle, Lsp. 88; Aus Kampf u. Frieden, G. 97; Belladonna, Dr. 03; Kriegsfahrten der Liebe, Lsp. 03; Sunhilde, Tr. 03; Vineta, VolksSch. 03; Das Lied vom Kaiser Friedrich, E. 03; Widukind, der Sachsenherzog, Dr. 03; Ulysses, Lsp. 05; Hortense, E. 10; Brunhildens Rache, Tr. 10; D. blinde Geiger, Dr. 10.

Prutz, Hans, ♔, Dr. phil., GReg R., o. UP. a. D. (Königsberg), v. Mitgl. d. B. Akad. d. Wiss. München, Galeriestr. 23. (Jena $20|_5$ 43.) **V:** Heinr. d. Löwe 65; Kais. Friedr. I. 71/73 III; A. Phönizien 76; Quellenbeiträge z. Gesch. d. Kreuzzüge 76; D. Besitzgn d. Deutsch. Ord. im hl. Land 77; Geheimlehre u. Geheimstatuten des Tempelherrenordens 79; Kais. Friedr. I. Grabstätte 79; Kulturgesch. d. Kreuzzüge 83; Staatengesch. des Abendlandes v. Karl d. Gr. bis Maximilian 85/87 II; Entwicklung u. Untergang des Tempelherrenordens 88; Gedächtnisrede auf Kais. Friedrich 88; Grote, Weltgesch. Bd. 5 u. 6 (MAlt.) 90/91; Rechnungen üb. Heinr. Derbys Preußenfahrt 93; Die Albertus-Univ. zu Königsberg i. Pr. im 19. Jahrh. 94; Aus d. Gr. Kurfürsten letzten Jahren 97; Preuß. Gesch. 99/03 IV; Bismarcks Bildg, ihre Quellen u. Außergn 04; Die geistl. Ritterorden 08. **H:** Joh. Scherr, Germania, 3. A. 04/05.

Pfenner, Ludwig, Sozialpolitik, Dr. jur., Präs. d. Christl.-soz. Vereins. Wien VIII, Lange Gasse 39. (Bozen $29|_5$ 34.) **V:** D. Staat der Zukunft 93, 3. A. 95; Die Rettung aus d. soz. Elend 94 VII; Der Kernpunkt d. soz. Frage 97 IV; D. Sittlichkeit u. d. soz. Frage 06; Christliche Volkswirtschaftslehre 07/08 III; Religion u. Volkswohl 10. **H:** Österr. Volksfreund, bis 96.

Publicanus, s. Zollmann, Theodor.

Puchstein, Hans, ✐, Präs. der Deutsch-Österr. Schriftst.-Genossenschaft, Chefred. am „Deutsch. Volksbl.". Wien VIII, Josefsg. 4—6. (Labes, Pomm. $24|_6$ 65.) *

Puchstein, Otto, Kunst♔, Dr. phil., Prof., Gen.-Sekr. b. d. Zentraldir. d. Kais. Archäolog. Instituts in Berlin. Berlin, Corneliusstr. 1. (Labes in Pomm. $6|_7$ 56.) **V:** Epigrammata graeca 80; Das ionische Kapitell 87; Reisen in Kleinasien u. Nordsyrien (m. Humann) 90; Pseudo-hethitische Kunst 90; Beschreibg der Skulpturen aus Pergamon: I. Gigantomachie 95; Die griechischen Tempel in Unteritalien u. Sizilien (m. Koldewey) 99; Die griech. Bühne 00; Führer durch die Ruinen von Baalbek 05; Die ionische Säule als klass. Bauglied oriental. Herkunft 07.

Pudor, Frau Emma (Pj. Th. Rapp), VB., ✠. Berlin SW, Königgrätzerstr. 46 d. (Schwerin i. M. $6|_5$ 51.) **V:** Genoveva, dramat. M. 09.

Pudor, Heinr., △, Kunstgewerbe, Sozialhygiene, Sozialpolitik, ✉, Dr. phil., Hrsg. d. Monatsschr. „Kultur der Familie". Leipzig-Stötteritz, Schönbachstr. 44. (Dresden $29|_8$ 65.) **V:** D. Aufgabe d. deutsch. Conservatoriums 90; Wiedergeburt in der Musik 92; Dresd. Wochenblätter f. Kunst u. Leben 92/93; Einer-Ausstellg 94; D. Selbsthilfe d. Landwirtsch. 01; Die neue Erziehg 02; Laokoon, kunsttheor. Essays 02; Neues Leben 02; Die Frauenreformkleidung 03; Babel-Bibel in der mod. Kunst 05; Nackt-Kultur I—III 06/07; Das landwirtschaftl. Genossenschaftswesen im Auslande 06/07 II; Ihr jungen Mädchen! 07; Erziehg zum Kunstgewerbe 07; Deutsche Qualitätsarbeit 09; D. neue Makrobiotik 09; Natürl. Erziehg 09; Kunst im Buchdruck 09; Ingenieurkunst 09; u. v. a. **Begr:** Dokumente d. modern. Kunstgewerbes; D. Leipziger Messe, Kunststiche.

Puhl, Franz, ✠, ✆, ✐, k. k. ObPostmeister. Bürgstein i. Böhmen. (ebda $11|_3$ 63.)

Pühringer, Franz, DÖSchG., ✠, Oberlehrer. St. Stefan ob Leoben, Steierm. (Pürbach i. NiedÖstr. $10|_9$ 76.)

Pulez, s. Wulff, Leo.

Puntschart, Paul, ✍, Dr. jur., o. UP. Graz, Geiborfgürtel 26. (Klagenfurt $13|_8$ 67.) **V:** Schuldvertrag u. Treugelöbnis des sächs. Rechts im MA. 96; Herzogseinsetzg u. Huldigg in Kärnten 99; Der Grundschuldbegriff des deutsch. Reichsrechts in Gesetz u. Lit. 00. (*)

Purior, Dr., s. Reiners, Adam.

Purlitz, Friedrich, LP., ♔, ⚓, **Ue:** LE, Dr. phil. Dresden-A., Chemnitzerstr. 59 c. (Bremen $21|_6$ 67.) **V:** Bismarcks Reden 91; König u. Witenagemot bei d. Angelsachsen 92; Das Kadettenschulschiff „Herzogin Sophie Charlotte" d. Nordd. Lloyd 00; Das deutsche Lotsenwesen 03; Führer durch d. Schnelldampfer d. Nordd. Lloyd 04. **H:** Deutsche Seemannsordnung u. ihre Nebengesetze 02, 3. A. 04; Kretzschmars Allg. Fremdwörterbuch, 4. A. 07; Wahlgesetz zum sächs. Landtage 09. **Ue:**

Einhard, Leben Karls d. Gr. 91; Evans, Kronen= u. Brückenarbeiten 95; Wallace, Rußland 06 II.

Purschke, Karl Arthur, ✓, Dr. phil. Wien XIII, Altg. 17. (ebda $^{26}|_{9}$ 57.)

Purschke, Marie Sidonie, s. Heimel, M. S.

Puttfarken, Tedge, s. Fürs, J. H. W.

Puttkamer, Adelaide Freifrau von, geb. v. Schack, ♆, MitPrsg. v. „Der freie Horst". Klotzsche=Königswald, Goethestr. 23. (Weidenbach $^{15}|_{5}$ 62.) **B:** Ein Frauenhaar, 2. A.; Die Gänse in ihrem Wert, Ratgeber f. notleidende Agrarier; Waldraute, TheaterM. in Reimen. ()

Puttkamer, Alberta von, geb. Weise, ♆, ✆, ✓, Lit.✍, Kritik, **Ue:** F, verw. Frau Staatsfekr., Exzell. Baden=Baden, Hochstr. 10. (Glogau $^{6}|_{5}$ 49.) **B:** Kaiser Otto III. 83; Dichtgn 85; Akkorde u. Gesänge 89; Offenbargn 94; Aus Vergangenheiten 99; D. Ara Manteuffel, Federzeichngn a. Elsaß=Lothr. 04; Gabriele d'Annunzio 04; Jenseit des Lärms, Dichtungen 04.

Puttkamer, Jesco v. (Pf. Johs. Parten), PA., BB., VJ & S., Roman, Nov., ✓, ✆, Leutn. a. D., 1. Vorsitzend. d. Vereins „Dresdner Presse", Vors. des Landesverb. sächs. Red. u. Berufsschriftsteller. Dresden=Blasewitz, Berggartenstr. 20. (Charlottenburg $^{12}|_{3}$ 58.) **B:** V. d. Bombe, Hum. 88, 4. A. 10; Kismet, N. 89, 6. A. 08; Am Meeresstrande, N. 89; Knusemanns Alpenreise, Hum. 92; In tiefster Not, Erz. 93; Nur kein Leutnant, Lsp. 03; Das Kind, Lsp. 04; Die Glocken v. Vineta, Hum. 05, 2. A. 10; Im Sektquartier, Lsp. 05; Nataplan, Hum. 06; Meeresfrauen, N. 06; Onkel Paul u. seine Nichte, N. 06, 2. A. 09; Im Panzerautomobil, Jugdschr. 06; Nixblumen, N. 07; Südliche Nächte, N. 07, 2. A. 09; Die schwarze Frau auf Rügen, Erz. 07; Das Duellmädchen, KolonialN. 08, 2. A. 10; Das Erbe des Verschollenen, N. 09; Treibende Gewalten, N. 09; Geschwister Plüddekamp, R. 10.

? Puttkamer, Frau Baronin Marie=Madeleine, geb. Günther (Marie=Madeleine), ♆, Roman, Generals=Gattin. Baden=Baden, Jagdhausstr., u. Nizza. (Ebdt=kuhnen $^{4}|_{4}$ 81.) **B:** Auf Kypros, G. 00; An d. Liebe Narrenseil, G. 02, 8. A. 04; Die indische Felsentaube 02, u. A. 04; Im Spielerparadies 03; „Frivol", R. 03; Krabben! Seebadgeschichten 03; Das bißchen Liebe, Dr. 04; Arme Ritter! R. 04; Aus faulem Holz, Nn. 04; In Seligkeit u. Sünden, Verse 05; Die Katzen, Dr.=Zykl. 06; D. rote Champion, R. 06; Die Kleider d. Herzogin 06; Die letzte Hürde, Skn. (m. Paul Günther) 07; D. Cousine, VersLsp. 08; D. Wegweiserin, R. 08; Prinz Christian, R. 09.

Putz, Olga, Nov., Lit.✍, Oberamtsrichters=Wwe. München, Thierschstr. 33 III. (ebda $^{20}|_{9}$ 62.) **B:** „Lichtstrahlen" aus Dr. Franz Klasens Werken 03; Liter.=hist. Studien 07.

Pütz, Frau Everilda v., geb. v. Klenze, (k.), Nov., k. k. Bezirkshauptmannswitwe. München, Amalienstr. 89 III. (ebda $^{21}|_{11}$ 43.) **B:** Gräfin Eva (pf.); Maria Angela, N. 89; Der letzte Schuß, N. 90; Tir. Geschichten 94; Die Tochter des Marquis 96, 2. A. 02; Von der Pike an, Erz. 96, 2. A. 03; Versöhnt, Mein Johannes, N. 99; D. Ende v. Lied, 3 Nn. 01; Neue Tiroler Dorfgesch. 02; Gelöste Fesseln N. 04; Tiroler Geschichten 05.

Pütz, Frau Liddy (Pf. L. Malten), Roman, Stizze, ✆. Berlin=Wilmersdorf, Achenbachstr. 21 II. (Leipzig $^{17}|_{7}$ 70.) **B:** Nur eine Magd, N. 09.

Pyszka, Hannes, ✉, ✓, Dr. rer. pol., Sekr. der Handelshochschule. München, Ansbacherstr. 5 I. (Pforzheim $^{27}|_{6}$ 83.) **B:** Bergarbeiterbevölkerg u. Fruchtbarkeit 10.

Q.

Quadt, Julie Gräfin, (k.), Roman, Nov. Moos bei Lindau i. Bodensee. (Paris $^{6}|_{6}$ 59.) **B:** Glück wider Willen 98 II; Stella 02; D'Coni u. a. Erzn. 05.

Quanter, Rudolf, ⚒, Kulturw. Tempelhof b. Berlin, Albrechtstr. 125. **B:** D. Folter einst u. jetzt 99; D. Schand= u. Ehrenstrafen 00; D. Leibes= u. Lebensstrafen 01; D. Sittlichkeitsverbrechen 04; Wider das dritte Geschlecht 04; Deutsches Zuchthaus= u. Gefängniswesen 05; Die freie Liebe 06; D. Askese 07; Sittlichkeit u. Moral in Deutschland 08; Das Liebesleben im alten Deutschland 08; D. Weib in d. Religionen d. Völker 10. *

Quarck, Max (Pf. Fr. Thüringer), ✉, Dr. jur., Red. d. „Volksstimme". Frankfurt a. M. (Rudolstadt $^{9}|_{4}$ 60.) **B:** Ad. Fleischmann u. d. Thür. Hausind. 83; Zwei verscholl. staatswirtsch. Abhandlgn v. Robbertus 85; Arbeiterschutzgesetzgebg im D. Reiche 86; Nächst. Aufg. e. deutsch. Arbeiterschutzreform 90; Soz. Lage d. Handlungsgehilfen 91; Arbeitsverhältnisse im Handelsgewerbe 93; Fabrikinspektion u. Arbeiter in Baden 94, dto. in Hessen 95; Gewerbeinsp. in Deutschl., Österr., Schweiz usw. 96; Zur Naturgesch. der Frankf. Ztg. u. d. bürgerl. Demokratie 96; Handwerk, Zünftlertum u. Sozialdemokr. 96; Die Arbeiterverbrüderung 1848/49 00; Kommunale Schulpolitik 06; D. Arbeitsverhältnisse d. deutsch. Straßenbahner 06; Profit u. Arbeit in der chem. Großindustrie 07. **Ue:** Die Zukunftsstaatsdebatten im franz. Parlament 06. ()

Quefeld, Martin J., ſ. Cohn, Fritz Th.

Quehl, Friedrich, ASV., ♆, ⁄, ♛, ♬, Skizzen, Nov., Kritik, ✍, Reg.-Sekr. am Oberpräſid. Magdeburg, Sternſtr. 2. (Halle a. S. $^{27}/_{10}$ 74.)

Quenſel, Paul, ⁄, ♆, ⌬. Weimar, Silberblick 1. (Weida $^{9}/_{5}$ 65.) **V:** Wiederſehen, Dr. 94; Ein Liebeslied, Dr. 95; Dornröschen, Märchendichtg 96; Um die Scholle, Tr. 97; Menſchenleid, Sk. u. Dichtg 99; Das Alter, Kom. 01; Zeichenſchule 02, 2. A. 06; Meiſterbilder und Schule 05.

Quenzel, Karl, ⁂, beſ. Feuerbachs u. Nietzſches, Lit.♛, Kunſt♛, Krit., ⁄, Red. an d. „Magdeb. Ztg.“. Magdeburg, Lorenzweg 13. (Berlin $^{6}/_{9}$ 75.) **H:** Feuerbachs „Weſen d. Chriſtent.“ 03.

Quidde, Ludwig, ♛ u. Politik, Dr. phil., Prof., M. d. bayr. Ldt. u. d. Münchner Gem.-Kolleg., Hrsg. d. „Deutſch. Reichstagsakten“ (d. 15. Jahrh.). München, Gedonſtr. 4. (Bremen $^{23}/_{3}$ 58.) **V:** Der Schwäb.-Rhein. Städtebund i. Jahre 1384 84; Entſtehg d. Kurfürſtenkollegs 84; Studien z. Geſch. d. Rhein. Bundes von 1254 85; Militarismus, 1.—3. A. 93; Caligula, 1.—30. A. 94; Wetterleuchten d. Reaktion 95; Katalog d. Bibliothek d. Demokrat. Vereins 99; Bayeriſche Steuerreform 09.

Quidde, Frau Margarethe, geb. Jacobſon, ⁄, Kunſtkrit., Anti-Viviſektion, **Ue:** EI. München, Gedonſtr. 4. (Königsberg i. Pr. $^{11}/_{6}$ 58.) **V:** Geſetzgebung u. Wiſſenſchaft 83; Ketzereien a. d. Bayreuther Heiligtum 97. **H:** J. Jacobſon, Reiſebriefe a. Italien u. d. Schweiz 93, Briefe an Fachgenoſſen 94; Ouida, Polit. u. ſoziales Elend in Italien 99. **Ue:** Neera, Abdio; Ouida, Die neue Prieſterſchaft 99; Coſta, Serum, Wiſſenſchaft, Menſchheit 02. ( )

Quiehl, Karl, Reform d. neuſprachl. Unterrichts, Dr. phil., ObRealſchDir. Caſſel, Kölniſche Str. 52a. (Rawitſch $^{23}/_{1}$ 57.) **V:** Der Konjunktiv in den älteſten franz. Sprachdenkmälern 81; D. Einführg in d. franz. Ausſprache 89; Franz. Ausſprache u. Sprachfertigkeit 93, 4. A. 06.

? **Quilling,** Fritz, Archäol. u. Kunſt♛, Dr. phil., Doz. d. Kunſt♛ a. d. Kgl. Zeichenakademie Hanau. (Darmſtadt $^{14}/_{10}$ 67.) **V:** Penelope-Aidos, eine archäolog. Hypotheſe 98; Führer durch d. ſtädt. hiſt. Muſeum in Frankfurt a. M. 00 u. 03; D. Nauheimer Funde d. Hallſtatt- u. La Tène-Periode in d. Muſeen z. Frankfurt a. M. u. Darmſtadt 03; Katalog d. graph. Ausſtellung i. d. Kgl. Zeichenakad. Hanau 03; Katalog d. Bibliothek u. Vorlagen-Sammlung d. Kgl. Zeichenakademie Hanau 05.

Quincke, Heinr., ⁄, Dr. med., o. UProf. a. D., GMedR. Frankfurt a. M., Schumannſtr. 11. (Frankfurt a. O. $^{26}/_{8}$ 42.) **V:** Fachſchriften.

Quincke, Joſef (Pſ. Hyleanus), (k.), ♣, Erz. Münſteri. W., Hochſtr. (Kirchhundem $^{15}/_{10}$ 60.) **V:** Faſtnachtsfreuden, Erz., 2. A. 95; Um e. Handbreit, Erz. 95; Die Hexe von Elſenbruch, Erz. 98; D. Landwirt u. Waldbeſitzer 98; D. verlorene Paradies 00; D. Bekenntnis eines Trunkſüchtigen 05. ( )

Quincke, Wolfg., Koſtümkde, Regiſſ. am Deutſch. Volkstheater. Wien IV, Hauslabgaſſe 2. (Berlin $^{8}/_{9}$ 59.) **V:** Handb. d. Koſtümkunde 89, 3. A. 08.

Quirke, ſ. O'Cuirc Quirke.

Quiſiſſo, ſ. Scharl, Robert.

Quousque Tandem, ſ. Viëtor, Wilh.

R.

Raabe, Eduard, ⌬, ♛, ⁄, Rechn.-Rat. Hamm i. Weſtf. (Soeſt $^{7}/_{4}$ 51.) **V:** S. G. V. ob. De Reiſe in 't Sueerland 93; D. Krugwirt v. Burgtal, Lſp. 02; De Geſchichte van Hamm, pläſeierlik vertallt, I 03, II 04; D. Weihnachtsfeier, Dichtg 05; Lachendes Leben bei d. Boruſſen in Dünckelheim, hum. R. 10.

Raabe, Lothar, ASV., ⌬, ⁄, ♆, Dr. phil. Bern, Luiſenſtraße 46. (Breslau $^{26}/_{12}$ 61.) **V:** Die drei Musketiere, Schw. 92; D. Verlobung vor der Piſtole, Schw. 95; Ella, d. Taugenichts, Schw. 95.

Raabe, Paul Julius, ⌬, ♆, ◉, ⁄, Feſtſpiele u. leb. Bilder, Verleger d. „Allg. Ztg.“. Chemnitz, Schillerſtr. 20. (Leipzig $^{31}/_{3}$ 68.) **V:** Kreuz i. Kriege 91; Die Poſt, leb. Bilder m. Text 92; Spielend gewonnen, Lſp. 95; Soldatenleben im Kriege, Feſtſp. 91; Bunte Bilder aus Deutſchl. großer Zeit, leb. Bild m. Text 96; D. Prinzenraub, Sch. 96; Hoch d. deutſche Induſtrie 97; D. deutſche Tiefſeeexpedit. 99; Meier Helmbrecht, Jugdſchr. 01; In d. Loge, Einakt. 01; D. Gemeindewaiſenrat 02; Gott grüß die Kunſt, Feſtſp. 02; Der Volksapoſtel, Kom. 03; Körling u. der Zwerg, Jugendſchr. 05; Friſch, fromm, fröhlich, frei, Feſtſp. 08.

Raaben, E., ſ. Wrany, Eug.

Rabe, Aug., ſ. Ludwig, Aug., Herbsleben.

Rabel, Ernſt, ⁄ℓ, Dr. jur., o. UP., MitHrsg. d. „Rhein. Zeitſchr. f. Zivil- u. Prozeßrecht“. Kiel, Bartelsallee 13. (Wien $^{28}/_{1}$ 74.) **V:** Die Haftg des Verkäufers wegs. Mangels im Recht I 02; Haftpflicht d. Arztes 04; Elterl. Teilung 07; Unmöglichkeit d. Leiſtung 07. (*)

Rabenlechner, Mich. Maria, ♆, ⁄, Lit.♛, Dr. phil., k. k. GProf. Wien IX, Serviteng. 7. (ebda $^{12}/_{7}$ 68.) **V:** F. W. Webers Dreizehnlinden 91; Traum in der Sylveſternacht, dram. Sz. 93; Myſt. Roſen, Dichtg 93; Hamerling der Nationale

96, 2. A. 99; D. ersten poet. Versuche Hamerlings 96; H.s Leben u. Werke 96; O. v. Redwitz' religiöser Entwicklungsgang 97; Ein Sealsfield-Mythus 94, 2. A. 99; Das Weibliche im lit. Wien 99; P. Rosegger 99; Hamerlings Triester Programmaufsätze 00; Der Bauernkrieg in Steiermark 1525 01; Eine bisher unveröffentlichte Jugenddichtg Hamerlings (Die Märtyrer) 02; Hamerlings „Danton u. Robespierre" u. d. Geschichte 06; D. mexikan. Kaisertum 07; Eine Seminararbeit Hamerlings (Mohammed) 09; Vorlauff, Rampersdorfer Rock 10. H: Lorbeerblüten (mit G. Eichinger), 2. A. 94; Den Manen Hamerlings 97; Hamerlings Werke, Volksausg. 01 IV, 3. A. 07; Hamerlings sämtliche Werke 11 XVI.

Rabert, Paula, s. Plöhn, Rob.

Raebiger, Carl, ♛, Pastor. Herrnstadt i. Schlesien. (Sagan $^{12}/_{6}$ 74.) B: D. Wegnahme der ev. Kirchen im Fürstentum Wohlau (1680—1706) u. d. Konvention von Alt-Ranstädt (1707) 07; Gesch. d. Stadt u. der ev. Kirchengemeinde Herrnstadt 08. ( )

Rabl, Carl, ⚷, Dr. med., o. UP., k. k. österr. Hofr., K. sächs. GMedR. Leipzig, Ferd. Rhode-Str. 10. (Wels i. OÖ. $^{2}/_{5}$ 53.) B: Fachschriften. ( )

Rabus, Leonhard, ⚒, Dr. phil., LyzealP. a. D. Erlangen, Bahnhofplatz 2. (Nürnberg $^{10}/_{5}$ 35.) B: J. J. Wagners Leben, Lehre u. Bedeutg 62; Monarch. Prinzip 62; Lehrb. d. Logik 63; Logik u. Metaphysik I 68; Philol. u. Theol. 76; Neueste Bestrebgn auf d. Gebiete d. Logik b. d. Deutschen u. d. log. Frage 80; Lehrb. z. Einleitg in d. Philos.: I. Grundr. d. Gesch. d. Philos. 87, II. Logik u. System d. Wissensch. 95.

Rachê, Paul, 🕮, ✓, Kritik, Ue: H, Dr. phil, Leiter d. Berl. Bur. d. „Hamburger Fremdenblatt". Berlin, Zimmerstr. 28. (ebda $^{15}/_{8}$ 69.) B: Komödiantin, R. 90; Deutsche Schulkomödie 91; Plebejerblut, R. 92, 2. A. 93; Was tut Deutschland für s. Außenhandel 98. H: Roosevelt, Amerikanismus 04.

Rachel, Paul, Lit.♛, Dr. phil., Prof., Dir. d. öffentl. Handelslehranst. d. Dresdener Kaufmannschaft. Dresden-A., Nürnbergerstr. 43. (ebda $^{28}/_{1}$ 51.) B: Elisa v. d. Recke I 01, II 02; Die Dresdner Handelsinnung 1654—1904 04. H: Fürstin Pauline z. Lippe u. Herzog Friedr. Christ. v. Augustenburg, Briefe aus den J. 1790 bis 1812 03; Ged. aus alter u. neuer Zeit 05.

Rachfahl, Felix, ♛, Dr. phil., o. UP. Kiel. (Schömberg $^{9}/_{4}$ 67.) B: Stettiner Erbfolgestreit 90; Organis. d. Gesamtstaatsverwaltung Schlesiens 94; Margarete v. Parma 98; Deutschland, Friedr. Wilh. IV. u. d. Berl. Märzrevolut. 01; Le registre de Franciscus Lixaldius 1567—76 02; Wilhelm von Oranien u. der Niederländische Aufstand I 06, II 1 u. 2 07. ( )

Racke, Karl, (f.), altklassische Literatur, Rhetorik u. Homiletik, SJ., Prof. Exaten b. Baarlem, Holl. Limburg. (Mainz $^{20}/_{12}$ 48.) B: Verwaltung d. Predigtamtes m. Berücksichtigung d. gegenw. Zeitverhältn. 92. H: Schleiniger: Grundz. d. Beredsamkeit, 5. u. 6. A. 96 u. 05; Bildung des jungen Predigers, 4., 5. u. 6. A. 91, 98 u. 08; Muster d. Predigers, 3. A. 95.

Racovitza, Helene v., s. Schewitsch, Helene v.

Racquet, s. Rolfs, Wilh.

Radbruch, Gustav, ⚖, Dr. jur., a.o. UP. Heidelberg, Mittelstr. 18. (Lübeck $^{21}/_{11}$ 78.) B: D. Lehre v. der adäquaten Verursachung 02; D. Handlungsbegriff in s. Bedeutung f. d. Strafrechtssystem 03; Geburtshülfe u. Strafrecht 07; Einführg in d. Rechtswissensch. 10. (*)

Rade, Paul Martin (Pf. Paul Martin), Kirchen♛, Volksschrift., D., a.o. UP., Hrsg. u. Verl. d. „Christl. Welt". Red. der „Zeitschrift f. Theologie u. Kirche". Marburg i. H., Rot. Graben $83^{1}/_{4}$. (Rennersdorf $^{4}/_{4}$ 57.) B: Damasus 82; Bedarf Luther wider Janßen d. Verteidigg? 83; Reden üb. Trunksucht 84; Luthers Leben usw. 84/87 III; Hutten u. Sickingen 87; D. Konfessionen u. die soz. Frage 91; Unsere Landgemeinden u. das Gemeindeideal 91; Wahl- u. Antrittspredigt 92; Der rechte evangel. Glaube 92; Spener in Frankfurt 93; Zu Christus hin 97; Die Religion i. mod. Geistesleben 98; Religion u. Moral 98; Die religiössittl. Gedankenwelt der Industriearbeiter 98; D. Wahrheit der christl. Religion 99; Reine Lehre, eine Forderung des Glaubens u. nicht d. Rechts 00; Die Leitsätze der 1. u. 2. Auflage von Schleiermachers Glaubenslehre 04; Unbewußtes Christentum 05; Das religiöse Wunder 09; D. Stellung d. Christentums zum Geschlechtsleben 10. H: Luthers Werke f. d. christl. Haus (m. Buchwald, Kawerau, Köstlin, Schneider) 82/92 VIII; Schleiermacher-Briefe 06.

Radeck, Reinhart, s. Strähler, Georg.

Radeck, Frau Frieda, Kritik, Skizzen, Frauenfrage, Soziale Themen. Hamburg 5, Langereihe 108. ( )

Rademacher, Carl, Volks- u. Jugendschr., ✓, ♛, ✠, Rektor. Cöln a. Rh., Zugweg 44. (Altenrath i. Kr. Sieg. $^{3}/_{5}$ 59.) B: Magdalenchen, N. 91; Gottesbraut v. Babylon, N. 92; Feierstunden 93; Lehrerschaft u. Volkskunde 93; Roland von Ulroth 91; Die Sühne 93; Maler Franz 94; Auf der Hallig 94; Der Schatz am Eigelstein 94; Geheimnis der Heideburg 94;

Der Talburgherr 94; Durch ein Kind 95; Vor dem Tode bewahrt 95; D. Knüppelgeneral 95; Auf der Landstraße 96; Fliehe die Versuchung 96; Staatsminist. Dr. Falk, Festschr. 97; Der Nachteil der gewerbl. u. landwirtschaftl. Kinderarbeit 97; Statistik der gewerbl. Kinderarbeit in der Rheinprov. 99; Bilder aus der Gesch. der Stadt Cöln 00; Als ich klein war I 01; Aus d. germanisch. Ur- u. Vorzeit 01; Aus der Zeit der Völkerwanderung 03; Führer durch das Prähistor. Museum in Cöln 10.

Rademacher, Frau Hanna, ✆. Leipzig, Lessingstr.16. (Nürnberg $^{15}/_{12}$ 81.) ()

Rademacher, Hugo, ℙ, Dr. phil., Dir. Bromberg. (Heinrichswalde $^{3}/_{12}$ 51.) **B:** Auswahl volkst. Lieder u. G. 93, 3. A. 07.

Radenius, Udo, s. Radnitz, Rudo.

Radermacher, Ludwig, klassische Ψ, Dr. phil., o. UP. Wien. (Siegburg $^{31}/_{10}$ 67.) **B:** Eine anonyme byzantinische Apocalypse 98; Dionysii Halicarnasei opuscula 99; Das Buch Henoch 01; Demetrius de elocutione 01; Das Jenseits im Mythos d. Hellenen 03; Quintilianus, Institutio oratoria I 07; Sophocles, Philoctetes 07; Oedipus auf Kolonos 09.

Radics, Frau Hedwig v., geb. Kaltenbrunner, Kultur♔, 𝒻. Laibach, Erjavecg. 2. (Wien $^{11}/_{12}$ 45.) **H:** K. A. Kaltenbrunners ObÖsterr. Ged. 78; Desf. Geschichten aus Österreich 89; Der Stellvertreter, Erz. (aus K. A. Kaltenbrunners Nachlaß) 98. **Mith:** Dichtgn K. A. Kaltenbrunners 05.

Radics, Peter v., ♔, Lit.♔, Kultur♔, Genealogie. Laibach, Erjavecgasse 4. (Adelsberg $^{26}/_{9}$ 36.) **B:** Herbard VIII. Frhr. v. Auersperg 62; Valvasor 66; Anastasius Grün u. s. Heimath 76; Verschollenes u. Vergilbtes aus A. Grün Leben u. Wirken 78; Ins Kärnthen 82; Abbazia 85; Bergfahrten in Oesterreich Einst u. Jetzt 87; Reisen K. Josef II. 90; Goethe, das Haus Habsburg u. Oesterreich 91; Hoftheater Leopold I. 92; Unterkrainer Bahnen 93; D. Fürsten zu Windisch-Grätz 94; Joh. Weikhard Frhr. v. Valvasor 96/10 II; Die Fürstinnen aus d. Hause Habsburg 96; D. Adel Krains 97; Kaiser Franz Josef I. im Liede 98: Codex Austriacus 98; Elisabeth, Erzherzogin von Oesterreich, Regentin der Niederlande 03; Schiller auf der deutsch. Bühne in Laibach 05: Alte Häuser in Laibach 08f. II; Die Jagd in Krain 10; Der Abschied d. Jungfrau v. Orleans aus d. Heimatsorte 10; u. m. a.

Radlauer, Curt, Naturw., Dr. phil., Wissensch. Hilfsarb. am Kgl. Museum für Völkerkunde, Hrsg. v. „Nord u. Süd". Berlin W 30, Traunsteinerstr.3. (Posen $^{10}/_{10}$ 84.) **B:** Lorbeer u. Liebe, Einakter-Zykl. 04; Eine Ehe, Dr. 05; Beiträge z. Anthropologie d. Kreuzbeins 08; Religiöse Grundgedanken u. mod. Wissensch. 09.

Radler, Friedr. Edler v., ✆, Nov., 🖋, Dr. jur., Magistr.-R. Wien VIII, Josefstädterstr. 66. **B:** König Wenzel in Wien; Josef Lanner; Alois Blumauer; Jos. Haydn; Schikaneder; Türken vor Wien; D. Königin der Wiener Lieder; Er ist fehlbar; D. Herr v. Angstmayer; Die Pariser Weltausstellg; Die Welt ohne Geld; Unt. Wilden; Uns. Gusti; Wienerische Hanswurstfstücke; Kasperlstücke; Die Frauenrebellion in Nürnberg; Die Wiedererstandene; Heitere Sensationsgeschichten, Nn.; Phönix, gereimte Anekdoten; Lachtauben; Zitternde Seelen: Jugendtraum, Zwei Mütter, Maitressen, Eheschaner; Das Gespenst d. Hauses, humor. N.; Meister Hein — der Troubadour; Bora.

Radlkofer, Ludw., 𝒻, Dr. med. et phil., o. UP., GHofR., Vorst. d. botan. Mus. München, Sonnenstr. 7. (ebda $^{19}/_{12}$ 29.) **B:** Fachschriften. ()

Radnitz, Rudo (Ps. Udo Radenius), Schwank u. Operettenlibretto, Nov., ✆, Kritik. Prag, Tischlerg. 11. (ebda $^{4}/_{4}$ 81.) **B:** Wahrheit' u. Grobheiten, Aphor. 08; Das Naturtheater 10.

Radomski, Jos., Kgl. SchulR., Dir. d. Prov.-Taubst.-Anst. Posen, Brombergerstr. 4. (Stuhm $^{3}/_{1}$ 48.) **B:** Ratgeber, betr. Taubstumme 73, 76; T.-Bildungswesen 78; Sprachgebrechen 86; Uns. Schmerzenskinder, die Idioten 87; Hilfsklassen für schwachbefähigte Kinder 95; D. sittlich verwahrloste Jugend u. deren Besserung 95; Statist. Nachr. üb. d. T.-Anst. Deutschl. u. deren Lehrkräfte 97/10; Zwangserziehg Minderjähriger 00; Mitwirkung d. bürg. Gesellschaft b. Ausführg des Fürsorge-Erziehungsgesetzes v. $^{2}/_{7}$ 00; Spezielle. Lehrgang b. Rechenunterr. 02; Gebetbüchlein 04; Realienbüchlein 05; Mitgabe f. Taubstumme ins bürgerl. Leben 06; Lehrplan f. Taubstummen-Anstalten 07; Bibl. Geschicht. 08; Kurzer Katechismus 08; Wohnungshygiene 09; Schlafstellenwesen 09; Aufklärg üb. d. Taubheit u. ihre Folgen 10.

Rafael, L., s. Kiesekamp, Hedwig.

Raff, Frl. Helene, Nov. in Prosa u. Versen, Aufsätze. München, Rottmannstr. 16 I. (Wiesbaden $^{21}/_{3}$ 65.) **B:** Modellgesch. 02; D. Braven u. d. Schlimmen 04; Sünder u. Entsühnte 07. ()

Raffl, P. Frdr., (†.), Exegese, OFM., Lekt. d. ✝. Salzburg, Franziskanerkl. (Roppen $^{26}/_{7}$ 52.) **Ue** u. erkl. Psalmen 92 III.

Rahlfs, Alfred, Alt. Test., D., Dr. phil., a.o. UP. Göttingen, Lotzestr. 31. (Linden, Hannover $^{29}/_{5}$ 65.) **B:** Des Gregorius Abulfarag Anmerkungen zu den salomon. Schriften 87; 'Ani u. 'Anâw in

den Psalmen 91; Die Berliner Handschr. des sahid. Psalters 01; Septuaginta-Studien I 04, II 07.

Rahmer, S., Liter.-medizin. Studien, Dr. med., Arzt. Berlin SW, Blücherstr. 9. (Gleiwitz $^{10}/_{3}$ 66.) **B:** Physiologie od. Lehre v. d. Lebenserscheinungen im tier. u. menschl. Organismus 88; Heinrich Heines Krankheit u. Leidensgesch. 01; Das Kleist-Problem 03; Aus der Werkstatt des dram. Genies 06; August Strindberg, pathol. Studie 07; H. v. Kleist als Mensch u. Dichter, nach neuen Quellenforschgn 09. **H:** Meine Geschichte eh' ich geboren wurde, vom Mann im grauen Rock 04; Kleists Briefe an s. Schwester 04; Grenzfragen d. Lit. u. Medizin in Einzeldarstellgn.

Rahn, J. Rud., Kunst♔, **Dr. phil.,** o. UP. Zürich, Talacker 23. (ebda $^{24}/_{4}$ 41.) **B:** Ursprung u. Entwickelung d. Zentral- u. Kuppelbaues 66; Ravenna 69; Gesch. d. bildenden Künste in d. Schweiz 76; Psalterium aureum von St. Gallen 78; Kunst- u. Wanderstudien a. d. Schweiz 78; Glasgemälde i. got. Haus z. Wörlitz; Gesch. u. Beschreibg d. Schlosses Chillon; Schweizer Städte im Mälter 89; D. Casa di ferro b. Locarno 91; Kloster Cappel 92; L'église abbatiale de Payerne 93; D. mittelalt. Kunstdenkmäl. d. Kant. Tessin 83, d. Kant. Solothurn 94, d. Kant. Thurgau 95; Fraumünster i. Zürich; Zwei weltliche Bilderfolgen aus d. 14. u. 15. Jahrh. 02; Kloster Töß 05; Schloß Tarasp 09.

Rahnfeld, P., s. Lehnhard, Paul R.

Raida, Carl Alex., PA., Musik, Oper u. Optte, ♁, 𝒻, **Ue:** FE, Dir., Komponist. Berlin W 30, Barbarossastr. 25. (Paris $^{4}/_{10}$ 52.) **B:** Frau Venus, Dr.; Excelsior, Dr.; Kinder d. Kapit. Grant, Dr.; Reise um die Erde, Dr.; Stanley in Afrika, Dr.; Bis an's Ende d. Welt, Dr.; Opern: Jäger v. Soest, Capriciosa, Prinz Orlofsky, König. v. Golconda, Der schlummernde Löwe; Ihr Pate, Schw. (mit Sherwood); Miriam, Dr.; Fünf Sinne, M. (m. Pasqué); Canarienprinzessin, Optte; Dragoner d. Königin, Optte; Heloise, Schw.; Ohne Mutter, Dr.; Frau Parthamenes, Optte; Braullotterie, Optte; D. Prinzgemahl, Optte; Des Teufels Schönheit, Burl.; Im Paradiese Mahommeds, Optte; D. Töchter Jackson & Co., Optte; Meine erste Irrfahrt, Sk.; D. Musikverderber, Erz.; Schäferspiel à la Watteau, Mahl d. Nero, Eine Wald-Idylle usw.; Balletts.

Raida, Max (Pf. Hans Klingen), ✠. Troppau, Bahnring 17. (ebda $^{1}/_{1}$ 68.) **B:** Karlsbrunner Spaziergänge, G., 1. u. 2. A. 96; Spielmannsleben, G. 97; Dornröschen, M. 98; E. Abend b. der Seherin 01; Spione, dr. G. 02.

Rail, Egon, s. Schranka, E. M.

Rainach, Erwin, s. Hoeffner, Erwin.

Rainetholn, Dr., s. Riehl, Anton.

Raf, Fräul. Therese, Nov., Private. Seitenstetten i. NÖsterr. (Haag i. NÖsterr. $^{10}/_{5}$ 53.) **B:** Der Kartäuser Ortolf, Erz. 00; Die Sparsamkeit, Abhandlg 01; Sappho, N. 01; Ein österr. General 02; Sonntagberg 10.

Ramann, Frl. Lina, Musik♔, Kritik. München, Nymphenburgerstr. 108 I. (Mainstockheim $^{24}/_{6}$ 33.) **B:** Musik als Gegenstand d. Unterr. usw. 68; Bach u. Händel 69; Allg. musik. Erz.- u. Unterrichtsl., 3. A. 98; Liszts Christus, 3. A.; Liszt als Künstler usw. 80/93 III; als Psalmensäng. 87; Liszt-Pädagogium 02. **H:** J. Weber, die musik. Lage u. d. Volksunt. in Frankreich 84. **Ue:** Liszt, Schr. 80/83 VI. ()

Ramberg, Ada, s. Hammer, Hella.

Ramberg, Gerh., Kunstessay, 𝒻, ✉, General-Konsul a. D. Wien I, Hegelg. 8. (Puntarenas $^{21}/_{10}$ 62.) **B:** Gewohnheitsmensch, Schw. 83; Komödiantin, Sch. 84; Beschreibg mod. Bilder 86; Ital. Malerei d. Gegenwart 87; Heutige Kunst 88, Preisausschreiben 89; Hellmalerei, 2. A. 89; Flötenspieler von Bornim, Lsp. 90; Wladimir Nelescu, Sch. 91; N. drei Jahre, Sch. 91; Celeja 92; Nachklang, Stimmungsbilder, ill. 98; Die moderne Kunstbewegg, Zweck u. Wesen d. Sezession 98; Theater-Plaudereien 00; Volksunst 00; Huber-Album 02; Öffentl. Kunstpflege — e. Stückch. Sozialpolitik 04.

Ramien, s. Hirschfeld, Magnus.

Ramm, Frl. Alexandra (Ps. Anna Mahr, A. J. Ramm, Alexandra), 𝒻, Kritik, Nov., Essay, polit. Aufs., Frauenfrage, **Ue:** R. Charlottenburg, Spbelstr. 28. (Starodub, Gouv. Tschernigow, Rußl. $^{31}/_{12}$ 82.) **Ue:** Mahomed Aïschn, Die Freiheitsbewegung in der Türkei 09.

Rämmert vom Mösli, s. Brandstetter, R.

Ramsloh, Julius v., s. Bröring, Jul.

Ramspeck, Frau Lise verw., PA., WJ & S., 𝒻, ✠, ♁. Darmstadt, Zeughausstr. 3. (Berlin $^{14}/_{12}$ 55.) **B:** D. Weg z. Mannesherzen, Hum. 98; D. Garten d. Paradieses, Sch. 99; Es war einmal, Sch. 00; D. wundersame Bilderbuch, Sch. 02; Sternröschens Leid u. Freud, Sch. 09.

Randa, A. Ritter v., ⚖, **Dr. jur., k. k.** Minister a. D., GehR., M. d. H. u. Reichsgerichts. Prag II. (Bystrzitz $^{8}/_{7}$ 34.) **B:** Erwerb. d. Erbschaft 68; Besitz nach österr. Recht m. Berücks. d. gemein. Rechts, 4. A. 95; Eigentumsrecht 84, 2. A. 93; Österr. Wasserrecht, 3. A. 91; Wassergenossenschaften 98; Österr. Handelsrecht I 04. II 05; D. Schadenersatzpflicht 07, 2. A. 08; Handlungsgehilfengesetz 10; u. a.

Ranbow, Hermann v., Roman, Gen.-Ltn. z. D., Erz. Liegnitz, Schubertstr. 3 I. (Naucke, Kr. Oels i. Schl. $^{29}/_{1}$ 47.) **B:** Saalburg, R. 04, 2. A. 05; Landflucht, R. 08. ()

Ranegger, Franz (Pf. Herman Ulrich), Deutsche Lit.♛, Kritik. Wien IX, Porzellang. 30. (St. Ulrich in Greith, Steiermark $^{10}/_{11}$ 83.)

Ranftl, Johann, (k.), Lit.= u. Kunst♛, Dr. phil., GP. Graz, Grabenstr. 29. (Wundschuh $^{25}/_{12}$ 65.) **B:** L. Tiecks Genoveva 99; Über d. Kunstanschauungen in B. Castigliones „Cortegiano" 10. **H:** Kunsthistor. Studien 06, 07, 10.

Ranisch, Wilhelm, altgerm. Lit.♛, Dr. phil., Prof. a. Ratsgymn. Osnabrück, Moltkestr. 6. (Memel $^{16}/_{11}$ 65.) **B:** Z. Kritik u. Metrik d. Hamthismal 88; Walthall, die Götterwelt der Germanen 00, 2. A. 05; Eddalieder 03. **H:** Die Volsungasaga 91, 2. A. 08; Die Gautrekssaga (in 2 Fassgn) 00; Eddica minora (m. A. Heusler) 03. **Ue:** Olrik, Nordisches Geistesleben i. heidn. u. frühchristlich. Zeit 08.

Ranitzki, Curt, ASV., ♛, ✉, Theat.-Krit., Chefred. d. Halbmonatsschr. „Der Luginsland". Dresden, Marschnerstr. 34 I. (ebda $^{21}/_{7}$ 82.) **B:** Das Fräulein vom Schloß, N. 08; Der alte Hut, eine muster. Gesch. 08; E. vereinsamte histor. Schönheit in Dresdens Umgebg 09; Napoleon I. u. s. beid. Gemahlinnen 10; Seume u. s. Beziehgn z. Wilhelmine Röder 10; Die Schlacht bei Tannenberg 10.

Rank, Otto, Psychologie, stud. phil. Wien IX/4, Simondenkg. 8. (ebda $^{22}/_{4}$ 84.) **B:** Der Künstler, Ansätze zu einer Sexualpsychologie 07; D. Mythus v. d. Geburt des Helden, Versuch e. psycholog. Mythendeutg 09. *

Rank, Wilhelm, s. Frankl-Rank, Wilhelmine.

Ranke, Friedr., ✝, D., Senior u. Hauptpastor a. D., Lübeck, Leffingstr. 9. (Bayreuth $^{30}/_{9}$ 42.) **B:** Krieg 1870/71 72; Gedenkbüchl: f. m. lieben Konfirmanden 82, 4. A. 99; Klopstocks Messias in kurz. Auszug f. d. deutsche Haus 03; Luther als Bibelübersetzer 04.

Ranke, Johs., Physiol., Anthropol., Dr. med. et phil., o. UP., GHofR., o. Mitgl. d. Münch. Akad. d. Wissensch., Dir. d. anthropol.-prähist. Slg. d. Staates u. d. anthropol. Inst., Red. d. „Arch. f. Anthropologie", der „Beiträge zur Anthropologie u. Urgesch. Bayerns". München, Briennerstr. 25. (Thurnau $^{23}/_{8}$ 36.) **B:** Grundzüge der Physiol. 81; Beitr. zur physisch. Anthropologie d. Bayern 83; D. Mensch 87, 2. A. 94; Schädelgrund 92.

Ranlow, s. Lowack-Zollna, Maria.

Rantzau, Frl. Adeline, Gräfin zu, Roman. Binzelbergi. Altmark, Akazienhaus. (Rastorf $^{25}/_{6}$ 67.) **B:** Feuer 02; Hans Kamp 05; Ein unmöglicher Mensch 06; Aus dem Untergrund d. Lebens, N. 08; Der Dritte 10.

Ranzow, Dr. Friedrich, s. Oppenheimer, Frz.

Rapaport, Mordchê W., alt-oriental. Recht, Dr. phil. Derzeit Stryj via Lemberg. (Lemberg $^{16}/_{4}$ 73.) **B:** Der Talmud u. sein Recht I, II, III 00, IV 01, V (Die unerlaubte Handlung nach üb. Rechte) 03; L'Esprit du Talmud 05; Chr. W. Dohm, der Gegner d. Physiokratie, u. s. Thesen 08.

Raphanus, s. Meister, Carl.

Rapp, Th., s. Pudor, Emma.

Rappold, Jakob, klass. Ψ, GP. i. R. Obermieming, Tirol. (Mieming $^{25}/_{8}$ 46.) **B:** Unser Gymnasium 81; Gymnasialpädagog. Wegweiser 83, 2. A. 94; Uns. Gymnasialreform 86; Sagen a. Kärnten 87; Die am Gymn. auswendig zu lernend. deutsch. Ged. 88; Sophokles' Antigone 90; Philoktetes 91; Elektra 93; Chrestomathie aus griech. 93, 3. A. 08, u. lat. Klassikern 93, 2. A. 01; Vorbereitung für die Aufnahmsprüfung der Gymn. u. Realsch., 6. A. 10.

Rapsilber, Maximilian, Kunst♛, △. Charlottenburg, Königsweg 5. (Bernau $^{22}/_{11}$ 62.) **B:** Reichstagshaus in Berlin 94; J. Pitcairn-Knowles 95; Reichstagsgebäude 95, 5. A. 99; Alt-Berlin a. d. Berl. Gew.-Ausst. 96; Stephan Sinding 02; Melchior Lechter 03; Das Haus Alt-Bayern 04; E. M. Geyger 04; A. Grenander 04; A. Messel 05; F. E. Wolfrom 07; Ludwig Wüllner 07; Hotel Adlon 08; D. Tafelschmuck 08; Plastik 08; Die Mode der Jahrhunderte 09; Der Hof Wilhelms des Zweiten 10; Die Kunst in Hamburg 10; Stephan Sinding 10.

Rasch, Frau Marie, Erz., ✉, ⁄. Berlin-Schmargendorf, Warnemünderstr. 9. (Eisenach $^{1}/_{6}$ 58.) **B:** Erinnerungen e. alten Eisenacher Kindes: I. In der Hofapotheke 04, II. Im Schloß 05; D. heil. Elisabeth, Lebensbild zu M. v. Schwinds Wandgemälden 05. **H:** Eisenach u. d. Wartburg i. Wort u. Bild 07. ()

Raesch, Arnold, s. Ascher, Arnold.

Raschid Bey, Helene al, s. al R. B.

Raschke, Marie, ✉, ⊠, Dr. jur., Leiterin d. Berl. Zentralstelle f. Rechtsschutz. Groß-Lichterfelde, Murtenerstr. 4. (Gaffert b. Stolp $^{25}/_{1}$ 50.) **H:** Rechtsbücher f. d. deutsche Volk: I. Vormundschaftsrecht (B), II. Zwangserziehg, III. Mietrecht, IV. Eherecht (B), V. Freiw. Gerichtsbarkeit, VI. Zivilprozeßrecht, VII. Inv.-Versich.-Recht. **B:** D. Notwendigkeit der Einführg v. Rechtskde in Schulen; Die strafrechtl. Behandlg d. Kinder u. Jugend-

lichen, 1.—3. A. 04; D. strafrechtl. Behandlg d. vermindert Zurechnungsfähigen, 1. u. 2. A. 04; D. Vernichtg d. keimenden Lebens, 1.—5. A. 05; Populäre Rechtskatechismen: Eherecht 05, Ehescheidungsrecht 06, Eheliches Güterrecht 07.

Raspi, Ant. de (Pj. Leo Cassan), (t.), DÖSchG., ASV., Satire, Humor, Nov., ♂, ♅, Kritik, ♈, ♛. Wien XVIII/1, Schopenhauerstr. 41 II. (ebda $^{9}/_{7}$ 65.)

Rassow, Frau Adele, geb. Hindermann (Adele Hindermann), Nov. u. Artikel. Berlin-Wilmersdorf, Sigmaringenstr. 18 III. (Halle i. W. $^{13}/_{12}$ 65.) **B:** Frau contra Frau 96; Bühnenvölkchen, Erz. 99; D. Lebens Bürde u. a. Nov. 01; Glücksflüchtig, R. 07.

Rassow, Fritz, ☉, Roman. Lilienthal b. Bremen, Haus 13. (Bremen $^{22}/_{2}$ 82.) **B:** Mutter Grön, Dr. 01; Morgen u. Abend, G. 02; Barrabbas, R. 02; Sünderin ohne Schuld, R. 03; Marlene, R. 04; Die drei Gemälde des Lipps Tullian, R. 09 II. ( )

Raten, W., s. Arendt, Wilh.

Rath, Hanns Wolfgang, s. Schulz-Euler, Carl Fr.

Rath, Willy, BP., ☉, Kritik, Theaterref. d. „Tägl. Rundschau". Berlin W 30, Bambergerstr. 30. (Wiesbaden $^{21}/_{9}$ 72.) **B:** Prinzessin Sida, M.-Kom. 95; Hans Distelfink, Lsp. 96/99; D. feine Familie u. Serenissimus, satir. Kom., beide in „Die Elf Scharfrichter", hrsgg. m. H. v. Gumppenberg 01; Ramon d. Abenteurer, groteske Tr. (m. E. Prange) 05; Die Heimatufer, Erz. 07; Don Juans Abschied, Lsp. 08.

Rathenau, Walther, ⁂, Dr. Berlin W 64, Behrenstr. 33/34. **B:** Impressionen, 1. bis 4. A. 02; Reflexionen, 1. u. 2. A. 08. ( )

Rathgen, Karl, ⊟, Dr., Prof., Dir. d. Sem. f. Nat.-Ök. u. Kolonialpolit. Hamburg, Bellevue 59. (Weimar $^{19}/_{12}$ 56.) **B:** Japans Volkswirtschaft u. Staatshaushalt 91; D. engl. Auswanderg 96; Die Japaner u. ihre wirtschaftl. Entwicklg 05; Staat u. Kultur d. Japaner 07; Beamtentum u. Kolonialunterricht 08.

Rathmann, Wilh., ✝, Homiletik, Dr. phil., Superint., Hrsg. v. „Dienet einander" u. „Lit.-Ber. für Theol.". Schönebeck a. E. (Krakau $^{12}/_{3}$ 39.) ( )

Ratzel, Fr. Hptm. Christiane E., geb. Ahlers (Pj. Carmen Teja), Rom., ♅, ☉. Straßburg i. E. (Hamburg.) **B:** Wir Herzlosen, R. 01; Verse 01; Wie d. Peter am Kreuzweg, R. 02; D. Wille z. Glück, Dr. 02; An d. Schwelle 02; Bettler des Lebens, R. 04, 2. A. 09; Eines Königs Ende, R. 10.

Rau, Albr., ⁂, Krit., Naturwiss. München, Holzstr. 29 III. (Ansbach $^{19}/_{10}$ 43.) **B:** Theorien der mod. Chemie 77/84 III; L. Feuerbachs Philos. 82; Empfinden und Denken 96; D. Ethik Jesu 99; Der mod. Panpsychismus 01; Reformat. u. Renaissance 02; Harnack, Goethe, D. Strauß u. L. Feuerbach über d. Wesen d. Christentums 03; Bibel u. Offenbarungsglaube 03; Friedrich Paulsen üb. Ernst Haeckel 06; Das Wesen d. menschl. Verstandes u. Bewußtseins 10. **Bearb:** Gorup Besanez' Lehrbuch d. anorg. Chemie, 7. A. 85.

Rau, Hermine, s. Albrecht, Hermine.

Rau, Josef, Kunst- u. Theater-Kritik, Feuill.-Red. d. „Bayer. Kurier". München. (Ebern, U.-Fr. $^{8}/_{9}$ 77.) *

Rauch, Herm., PM., Theater, ♂, Dr. phil., Eigentümer u. Dir. d. Wiesbadener Residenz-Theaters u. Eigentümer d. Cölner Residenz-Theaters. Wiesbaden, Schillingstr. 2. (Berlin $^{8}/_{9}$ 69.) **B:** Lenz u. Shakespeare 93.

Rauch, Moriz v., ♛, Dr. phil. Heilbronn, Marktpl. 13 II. (ebda $^{21}/_{12}$ 68.)

Rauchberg, Heinrich, Staatswissensch., Dr. jur., o. UP. an der Deutschen Univ. Prag-Weinberge, Kopernikusg. 91. (Wien $^{12}/_{4}$ 60.) **B:** D. Bevölkerg Österr. 95; Der Clearing- u. Giro-Verk. 97; Die Berufs- u. Gewerbezählg i. Deutsch. Reich v. $^{14}/_{6}$ 95 01; Steuererklärg u. Steueranlage a. d. Gebiete der direkten Personalsteuern in Österr. 01; Der nationale Besitzstand in Böhmen 05; Die deutsch. Sparkassen in Böhmen 06; D. Bedeutg der Deutschen in Österreich 08. ( )

Rauchmann, L., s. Stern, Jak.

Raue, P. Severus, (t.), ✝, ⚷, OFM. Eggenfelden i. Bayh. (Hagen $^{30}/_{9}$ 64.) **B:** Christus als Lehrer u. Erzieher 95, 2. A. 02; Die göttliche Liebe in Glaube u. Leben, e. Theologie der Liebe 03. ( )

Raunau, Rose, s. Cohn, Rose.

Raupp, Otto, ASV., ♅, Dekan, Hrsg. d. „Ev.-protest. Kirchenblattes". Munding en i. Bad. (Dossenbach b. Schopfheim $^{25}/_{5}$ 67.) **B:** Beieli un Zinkli, alemann. Ged. 00, 2. A. 02; Kinder-Weihnachtsfeiern 06, 07 u. 08; Aus ländlicher Stille, G. 07; Kinder-Erntefeiern 06/07. **H:** Wegweiser 06. ( )

Rauschen, Gerhard, (t.), ✝, ♛, D., Dr. phil., GObLehr. u. a.o. UP. Bonn a. Rh., Lennéstr. 13. (Heinsberg $^{13}/_{10}$ 54.) **B:** Ephemerides Tullianae 86; Legende Karls d. Gr. im 11. u. 12. Jahrh. 90; Jahrbücher d. christl. Kirche unter Theodosius d. Gr. 97; Das griech.-römische Schulwesen zur Zeit des ausgehenden Heidentums 01; Grundr. d. Patrologie m. bes. Berücksichtigung d. Dogmengesch. 03, 3. A. 10; Florilegium patristicum: I. Monumenta aevi apostolici 04; II. S. Justini apologiae duae 04; III. Monumenta minora saeculi

alterius 05; IV. Tertulliani liber De praescriptione haer. 06; V. Vincentii Lerinensis Commonitoria 06; VI. Tertulliani Apologetici rec. nova 06; D. wicht. neuen Funde a. d. ältest. Kirchengesch. 05; Lehrb. d. kath. Religion I—IV 08; Eucharistie u. Bußsakrament in d. 6 ersten Jahrh. der Kirche 08, 2. A. 10.

Rauscher v.Stainberg, Ernst, DDScHG., ✠, Erz. Klagenfurt, St. Veiter Ring 47. (ebda $^{9}/_{9}$ 34.) **B:** Ged. 61, 64 u. 81; Elegien vom Wörthersee 67; Nora, G. 69; Gedenkbl. 70; In d. Hängematte 73; Am Hochkar, N. 77; Weiße Rose, Erz., 2. A. 89; Im Wolschart, Erz. 94; D. Erz. d. Werksherrn 96; Hochwasser, N. 99; Ein Dämon, dramat. Scherz 03.

Rautenkranz, Ludw. v., s. Diegmann, H. L.

Rauter, Dav., Polit., ♃, Dr. jur., Advokat. Feldbach i. Steierm. (Kleblach $^{6}/_{11}$ 48.) **B:** Rechtsgrundsätze f. Realmeistbotsverteilgn 81; Österr. Staatslex. 85, Nachtrag 87; Gesch. Österr. von 1848/90 91; Gemeinsl. Programm d. Deutschen 93; Vom Glück u. dem neuen Menschen (u. d. Pi. Dr. Hjalmar Kjölenson) 03; Die Erschließung des Liebesglückes (desgl.) 05; Nachfolge Goethes (desgl.) 06; Das neue Herrenhaus in Österreich 06.

Rauter, Gustav, Techn. Wissensch., Dr. rer. nat., Patentanw. Charlottenburg, Cauerstr. 2. (Cöln-Ehrenfeld $^{20}/_{6}$ 68.) **B:** Schutz des Holzes geg. Fäulnis 98; Akad. Freiheit 99; Allg. chem. Technologie 03, 2. A. 10; Gegenwärt. Stand d. Schwefelsäureindustrie 03; Anorgan. Chem. Industrie 04 III; Das deutsche Patentgesetz 04; Industrie der Silikate 04 II; Die Gesetze usw. zum Schutze der Urheberrechte 05; Die Betriebsmittel der chemischen Technik 05; Deutsches Urheberrecht 05.

Rauthe, Rolf Richard (Pi. Rich. Rolf), ✠, Major. Metz, Prinz Friedrich-Karl-Str. 16. (Löwenberg i. Schles. $^{7}/_{6}$ 62.) **B:** Sagen v. Baden 91; Berggeist Rübezahl, Sang von Schlesiens Bergen 93; Gesch. d. bad. Fuß-Art.-Reg. Nr. 14 u. s. Stammtruppenteile 97; Reveille, Lsp. 99; Echtermanns Schwiegersöhne, Lsp. 02; Beletage, Schw. 02; Ein Ehrenopfer, Sch. 02; Militärische Novellen 03; Heitere u. ernste Erzählgn aus Offizierskreisen, I u. II 06; Das Werk des Harems, Schw. 07. ( )

Rauther, Max, Ψ, Dr. phil., UDoz. Jena. ($^{22}/_{9}$ 79.) **B:** Fische 07. ( )

Rautter, Botho v., s. Pressentin.

Raydt, Herm., ✠, Prof., HofR., Dir. d. Öfftl. Handelslehranst. u. Studiendir. d. Handelshochsch. Leipzig, Löhrstr. 3/5. (Lingen $^{29}/_{5}$ 51.) **B:** Ein gesunder Geist in e. ges. Körper 89; Silva Mariä 89; D. Arithmetik auf dem Gymn. 90; Mehr Erziehung f. d. deutsche Jugend 90; Das Jugendspiel 91; Ich suche nach Soldaten, wir wollen e. kräftige Generation haben 92; Nationaltage f. deutsche Kampfspiele 96; Das Bewegungsspiel, e. dauernde Schuleinrichtg 97; D. Handelshochsch. z. Leipzig 98; Lehrb. d. Element.-Mathematik 99; Deutsch. Leseb. f. Handelsschulen (m. R. Rößger) 02, 5. A. 07; Deutsches Leseb. für die mittl. Klassen höh. Lehranstalten (m. Herm. Lorenz u. R. Rößger) 03 III; Spielnachmittage 05, 2. A. 07; Das Wandern (m. F. Eckardt) 08, 2. A. 09. **H:** Jahrbuch f. Volks- u. Jugendspiele, seit 07.

Rayle, Frl. Marga, ASV., PA., Rom., Nov., 𝒻, Jugendschr. Berlin-Friedenau, Saarstr. 20. **B:** Das Briefkastenteufelchen 01; Majors Einzige 06, 6. A. 10; Ruscha 07; Komteß Ruth 09.

Rebajoli, Gino, Sprachforschg, ℛ, Dr. phil., Kgl. Ital. Vizekons. a. D. u. Lehr. d. ital. Sprache a. Kgl. Joachimsthalschen Gymn. Berlin W, Knesebeckstr. 91. (Bienno $^{24}/_{4}$ 70.) **B:** Grammatik d. italien. Sprache 96, in 2. A. als Lehrb. d. italien. Sprache I. Stufe 04; Lehrb. d. ital. Sprache II. Stufe 01; Don Mario, Dr. (ital.) 05; Der Autodidakt, Selbstunterrichtsmethode in fremd. Sprachen f. Gebildete: A. Italienisch 10, B. Französisch 10 f.; Der italienische Autodidakt in 33 Sprachplatten 10 III; Dante Alighieri, Commedia I 10.

Rebele, Casimir, ℙ, Jugendschr., Kgl. Kreisschulinspekt. Augsburg, Morellstr. 23. (Monheim $^{26}/_{2}$ 58.) **B:** Kaiserbüchlein (m. L. Bauer) 87, 2. A. 88; Aufsätze f. Unterklassen 87, 4. A. 07; Lehrstoff für Anschauungsunterricht u. Heimatkunde 89, 3. A. 09; Die Entwickelg d. deutsch. Jugendlit. 94; Bismarck 95. ( )

Reber, Burkhard, ♇, Archäolog., Apotheker, Député. Genf, 3 Cour de St. Pierre. (Benzenschwyl $^{11}/_{12}$ 48.) **B:** Einwohn. d. Schweiz in vorgesch. Zeit 89; Üb. d. Leichenverbrennung 90; D. vorhistor. Denkmäl. im Einsiedtal 92; Vorhist. Skulturendenkmäler im Kanton Wallis 96; Galerie hervorragend. Therapeutiker u. Pharmakognosten d. Gegenw. 97; Bibliogr. der schweizer. Balneologie u. Klimatotherapie 00; Beiträge z. Gesch. d. Medizin u. der Pharmazie 01 II, u. mehrere Schriften in franz. Sprache. ( )

Reber, Franz v., Kunst♔, Dr. phil., Dr.-Ing. h. c., HonUP., GR., o. Prof. a. K. Polytechnik. a. D., Dir. d. Staatsgalerien a. D. München, Kaulbachstr. 31. (Cham $^{10}/_{11}$ 34.) **B:** Geschichte der Baukunst i. Altertum 64/67 II; Kunstgeschichte des Altertums 61; Bautechnisch. Führer durch München 76; Gesch. d. neuer. deutsch. Kunst 76, 2. A. 84; Ruinen Roms u. d.

Campagna, 2. A. 79; Kunstgesch. d. MA. 85; Katalog d. Gemäldesig. der älteren Pinakothek in München 86, 10. A. 08; Der karoling. Palastbau 91/92; Üb. d. Verhältn. d. myken. zum dor. Baustil 96; Die phryg. Felsendenkmäler 97; Kat. d. k. Galerie zu Augsburg 99; Kat. d. k. Galerie zu Burghausen 99, Bamberg 01, Ansbach, Würzburg, Aschaffenburg 02. **H:** Klass. Bilderschatz (m. A. Bayersdorfer) 89 ff.; Klass. Skulpturenschatz (mit A. Bayersdorfer). **Ue:** Vitruvius, 10 Bücher über Architektur 65; Rooses, Gesch. der Malerschule Antwerpens 80. ( )

Reber, Joseph, ℞., ♔, ♆, Lit., Dr. phil., Kgl. Studienrat. Erlangen. (Landau $^{24}/_{3}$ 38.) **B:** Platon u. die Poesie 64; Geschichtswerk d. Florus 65; Pomponia 70; Die eth. Momente im erziehend. Unterrichte 77; Der deutsch. Ströme Huldigung 87; John Miltons essay of education 92; Comenius' Sittenvorschriften usw. 94/95; Comenius' Glücksschmied 95; Comenius u. seine Beziehungen zu d. Sprachgesellschaften 95; Comenius' Entwurf der Naturlde 96; Ein Blick auf Frankreichs Schulwesen 97; Die Jahrhundertfeier 00; Der Bayern Sang, Dichtg 06.

Reber, Frl. Paulla, ♆, Erz., Krit., Reisebr., Volkstum, Biogr., ⁄, **Ue:** EFHI. München, Karlstr. 62 III l. (ebda $^{7}/_{5}$ 60.) **B:** Erinn. a. d. Ges.-Aufführg d. Goethesch. „Faust", München, 2. A. 95.

Rebmann, E., Oberschulrat. Karlsruhe i. B., Vorholzstr. 9. **B:** D. menschl. Körper, s. Bau u. s. Tätigktn 91, 4. A. 06. ( )

Rechert, Emil, ©©., ♆, ⁄, Dr. jur., Hof- u. Gerichts-Advokat. Wien VII, Kircheng. 41. (ebda $^{24}/_{3}$ 68.) **B:** Ch. Baudelaire u. d. Modernen 95; A. dem Skizzenbuch d. Flaneurs 96; Rauchringe 97; Das Leben ohne Schicksal 00.

Rechnitz, Alex., Künstlerbiogr., ⁄, ✪, Red. Teplitz i. Böhm., Uhrstr. 12. (Budapest $^{28}/_{6}$ 46.) **B:** Nach Paragraph 1 d. Zivil-Ehegesetzes 72; D. Macht d. Liebe 02; G. m. b. H. 03; D. Ball-Pause 03; D. Geheimnis einer Frau 04; Amor auf der Redoute 05; Die Theater-Prinzessin 06; Mutterliebe 06; Häusliches Glück 08; Österreichs Freudentag 08; Unser höchstes Ideal 09; Aus d. Leben unseres Kaisers 10.

Recke, A., s. Ecker, Alexander.

Recke, Bruno, ♆, Buchhändler u. Rezitator. Frankfurt a. M., Mörfelder Landstr. 113. (Leipzig $^{3}/_{9}$ 79.) **B:** Einsame Wege, G. 07.

Recke, Herbert, s. Hecker, Robert.

Reckendorf, Hermann, Oriental. Ψ, Dr. phil., o. UP. Freiburg i. B., Maximilianstr. 34. (Heidelberg $^{5}/_{2}$ 63.) **B:** Die syntakt. Verhältnisse des Arabischen 95—98; Mohammed u. d. Seinen 07; Üb. Paronomasie in den semit. Sprachen 09.

Reckentin, Otto, Hygiene, Stenogr., Erfindungswesen, Hrsg. der „Lokal-Corresp. d. Berl. Nachr.-Bur.". Berlin SW 68, Charlottenstr. 97. (Schwerin i. M. $^{6}/_{10}$ 66.)

Redem, s. Meder, Paul.

Redhardt, Willy, VB., ⁄, ✪, Red. d. „Rhein. Verkehrsblatt.". Coblenz, Laubbach 66 B. (Bonn $^{28}/_{6}$ 74.) **B:** Führer durch d. Lahntal 04, 2. A. 07; D. Rhein u. s. Nebentäler 05, 2. A. 07; Kais.-Festschrift 05; Führer durch d. Nordwestl. Taunus 06; D. Lüge, Kom. 07; Coblenz u. Umgebg 08; Ins Armenhaus? N. 08; Das blaue Wunder, Lsp. 09; Der Erbonkel, Lsp. 09; Leutnants in Zivil, Lsp. 09; Zwei Menschen? Dr. 10; Doktor Manette, Dr. 10.

Redlich, Alexand., Erz., ♔, ⁄, Dr. phil. Südende b. Berlin, Krumme Str. 3. (Olmütz $^{24}/_{8}$ 84.) **B:** Im Dschungel, Erz. (n. Kipling) 06; Heinrich d. Babenberger, hist. Erz. 07; Friedrich d. Streitbare, desgl. 07.

Redlich, Joseph, Staatsrecht, Politik, Sozialw., Dr. jur., o. ThSchP., Reichsrats- u. Landt.-Abg. Wien XIX, Armbrusterg. 15. (Göding $^{18}/_{6}$ 69.) **B:** D. engl. Lokalverwaltung 01; Local Government in England 04; Recht u. Technik des englischen Parlamentarismus 05; Parliamentary Procedure 07 III; Das Wesen der österr. Kommunalverfassg 10.

Redlich, Osw., ♔, Dr. phil., o. UP. Wien XIX, Pegag. 9. (Innsbruck $^{17}/_{9}$ 58.) **B:** Traditionsbuch. d. Hochstiftes Brixen 86; Archivberichte aus Tirol (mit E. v. Ottenthal) 88/09 IV; Eine Wiener Briefsammlg z. deutsch. Gesch. d. 13. Jh. 94; D. v. Schönherr, Lebensb. 98; Grillparzers Verhältnis z. Gesch. 01; Rud. v. Habsburg 03; Urkundenlehre (m. W. Erben u. L. Schmitz-Kallenberg) I 07; Der alte Wappenturm zu Innsbruck, 2. A. 08. **Neubearb:** Böhmer, Regesten d. Kaiserreichs 1273—1313 I 98. **Red:** Mitteil. d. Instituts für österr. Geschichtsforschung.

Redlich, Otto, ♔, Dr. phil., k. preuß. ArchivR. Düsseldorf, Franklinstr. 18. (Hain b. Borna $^{15}/_{2}$ 64.) **B:** Reichstag v. Nürnberg 1522/23 87; Tageb. d. Leutn. A. Voßen 91; Anwesenheit Napol. I. in Düsseldorf 1811 92; Der Hofgarten zu Düsseldorf u. d. Schloßpark zu Benrath 93; Register zu Bd. I—XXX d. Zeitschrift d. Bergischen Geschichtsvereins 01; Jülich-bergische Kirchenpolitik im 15. u. 16. Jahrh. I 06, II 1) 10; Grundlagen z. polit. Gesch. Mülheims a. d. R. u. s. Umgebg 08.

Rée, Paul Joh., Kunst♔, Dr. phil., Prof., Bibl. u. Sekr. a. d. Bayer. Landesgewerbeanst. Nürnberg. Frommannstr. 17. (Hamburg $^{13}/_{3}$ 58.) **B:** P. Candid 85, II. Ausg. 90; Wandergn durch d. alte

Nürnberg 89; Nürnberg, Entwicklg f. Kunst bis z. Ausgange d. 18. Jahrh. 00, 3. A. mit Einschluß d. 19. Jahrh. 07; Modern, D. rechte Weg zu künstlerischem Leben 00; Grundlagen d. kunstgewo. Schönheit 02; Habe ich den rechten Geschmack? 06.

Reeb, Wilhelm, klass. Ψ, ♛, Dr. phil., Prof. am Ostergymnasium. Mainz, Josefstr. 57. (Friedrichsdorf i. Taunus $^{29}|_{3}$ 66.) B: Russische Geschichte 03. H: Curtius Rufus, Gesch. Alexanders d. Gr. (Schulausgabe) 02; Cicero, Rhetorische Schriften (Schulausgabe) 04; Heinichens Lat. Schulwörterb. I 8. A. 09.

Reeker, Herm., ASV., ⅄, Dr. phil., Leiter d. Prov.-Mus. f. Naturkde. Münster i. W., Coerdepl. 1. (ebda $^{10}|_{6}$ 65.) B: Beiträge z. Cyklopie 98; D. Studium der Zoologie (m. H. Landois) 05.

Regel, Ernst, englische Sprache u. Lit., Dr. phil., Prof., ObLehr. an d. Franckeschen Stiftgn. Halle a. S., Wörmlitzerstr. 117. (Schloß Tenneberg $^{25}|_{10}$ 50.) B: Zwölf Jahre deutschen Unterrichts 96; Ausgabe von Joh. v. Würzburg 05; u. zahlreiche engl. Schulbücher. *

Regel, Fritz, ♛, Dr. phil., o. UProf. Würzburg, Uhlandstr. 12. (Schloß Tenneberg $^{17}|_{1}$ 53.) B: Entwicklg d. Ortschaft. im Thüringerwald 84; Landesidee d. Thür. 90, 3. A. 05; Thüringen, ein geogr. Handb. 92/96 III; Die wirtsch. u. industriellen Verhältnisse Thüringens 94; Thüringen, ein landeskundlicher Grundriß 97; Kolumbien 99; Erdkunde (Bd. II—IV der Bibliothek d. Allg. u. Prakt. Wissens) 04 u. 05; Landeskunde der Iberischen Halbinsel 05; Die Nordpolarforschung 05; Reinhold Gerbing 05; Rechts u. Links von d. Eisenbahn, Heft 41—44 05, Heft 71—72 08; Beckmanns Führer v. Würzburg 06, 2. A. 10; D. Südpolarforschg 05; Lehrb. d. Geogr. f. Handels- u. Realschulen 07; Der Panamakanal 08; Zum Geographieunterricht (m. A. Frenzel) 10. MitH: Mitteil. d. Geography. Gesellsch. f. Thür. zu Jena 82/98 XVII; Beiträge z. Landes- u. Volkskde d. Thür. Waldes 84/87 II; Ber. üb. d. neuere Lit. zur deutschen Landeskunde II 04.

Regelsberger, Ferd., ♃, Dr. jur., o. UProf., GJustR. Göttingen, Friedländerweg 9. (Gunzenhausen $^{10}|_{9}$ 31.) B: Zur Lehre vom Altersvorzug der Pfandrechte 59; Die Vorverhandlungen bei Verträgen 68; Studien im bayer. Hypothekenrecht 72; Bayer. Hypothekenrecht 74/76, 3. A. 96; Pandekten 93.

Regener, Edgar Alfred, ♌, Dr. phil., Schriftleiter der „Tuberculosis". Berlin-Friedenau, Wilhelmstraße 4. (Steglitz $^{1}|_{5}$ 79.) H: Revue franco-allemande 01. B: D. junge Tieck 02; Wilhelm v. Scholz 03; Iffland 04; Ricarda Huch 04: E. M. Lilien 05; Worte Buddhas 06; Joseph Sattler 06; Worte Tolstois 07; Deutsche Grammatik 07. Ue: Alfred de Musset, Novellen 04. MitH: Brevière ausländ. Dichter u. Denker.

Regensberg, Friedr. (Pf. Ernst Montanus), PA., ♪, Musik, ⚔, ❁, Red. des „Kosmos" u. „Geschichtsfreund". Stuttgart, Paulinenstr. 18 III. (Münster i. W. $^{13}|_{2}$ 45.) B: Königgrätz 03; Von Dresden nach Münchengrätz 03; Custoza 04; Gitschin 05; Trautenau 05; 1870/71 I-X 05-10; Nachod 06; Langensalza 06; Von Skalitz nach Königgrätz 06; Lissa 07; D. Mainfeldzug 08; Letzte Kämpfe 09.

Regner, Joh. Baptist, (k.), ♛, ♪, Hsg. u. Red. d. kult.-hist. Zeitschr. „Der Bayr. Wald". Straubing. (Neukirchen $^{7}|_{7}$ 62.) ()

Rehs, Ludw., ⅄, Dr. phil., Assistent am Naturhist. Museum. Hamburg. (Dieburg $^{17}|_{4}$ 67.)

Reh, Oktavie, ♅, Lehrerin. Darmstadt, Steinstr. 8. (ebda $^{10}|_{12}$ 61.) B: Märchen I 05, II 06. ()

Reh Tyes, s. Seyther, Wilhelm.

Rehbaum, Theodb., ♁, Libretto, Musik, ♪, Prof. u. Musikdir. Berlin-Friedenau. (Berlin $^{7}|_{8}$ 35.)

Rehbein, Arthur (Pf. Atz vom Rhyn), ASV., PA., ♅, ♪. Berlin SW 47, Möckernstr. 106 II. (Remscheid $^{26}|_{10}$ 67.) H: Klänge vom Schönbrunn, G. 94; Neues v. Schönbrunn 95; Vor 100 Jahren u. heute 96; Urkundenb. d. Elgersburger Ritterschaft 99. B: Ged. 93; Neue Ged. 97; Vom Kyffhäuser z. Wartburg 00; Momentaufnahmen, 2. A. 01; Aus d. Sennelager u. a. Hum. 02; Unser Rhein 05; Ged., 2. A. 06; Bilder aus Thüringen 06; Rhein. Schlendertage 07; Zwischen Sieg u. Wupper 08; Schwäbische Streifzüge 09.

Rehberg-Behrns, Hella (Pf. Hans Gabriel), ♅. Malchow i. M. (Schlowe $^{19}|_{1}$ 60.) B: Gedichte 99; Stille Dönken 03; Alte unnennbare Tage 05. ()

Rehbinder, Graf Nikol. (Pf. Ottomar v. Balten), ♛, Politik, Belletristik, Bibliothekswiss., Reiselit., ObBibliothekar a. d. Univ.-Bibl. Berlin W 15, Pariserstr. 35/36. (Hapsal $^{28}|_{5}$ 59.) ()

Rehburg, Fräul. Elise, ♁. Altona, Palmaille 5. (ebda $^{16}|_{5}$ 41.) B: Konrad, E. 88, 3. A. 00.

Rehfus-Oberländer, Carl, Jagd, Fabrikant. Kehl. (ebda $^{25}|_{10}$ 55.) B: Dressur u. Führung des Gebrauchshundes, 6. A. 07; Quer durch deutsche Jagdgründe, 2. A. 01; Durch norweg. Jagdgründe 99; Lehrbrinz 00, 2. A. 09; E. Jagdfahrt nach Ostafrika 02; D. Jägerhaus am Rhein 03; Im Lande des braunen Bären 04.

Rehlo, P., s. Ohler, Philipp.

Rehm, Heinr., Mykologie, gerichtl. ✍, Dr. med., Med.R. München XII-Neufriedenheim. (Ederheim $^{20}|_{10}$ 28.) **V:** Ascomycetes Lojkani 82. **H:** Rabenhorst, Kryptogamenflora, Discomyceten Deutschlands 96; Ascomycetes exs., Nr. 1—1900.

Rehm, Hermann, öffentliches, Kirchen- u. Handelsrecht, Dr. jur., o. UP., MitHrsg. d. „Zeitschr. f. Handelsw. u. Handelspraxis". Straßburg i. E., Hohenlohestr. 22. (Augsburg $^{19}|_{4}$ 62.) **V:** Gesch. der Staatsrechtswiss. 96; Allg. Staatslehre 99; Bilanzen d. Aktiengesellschaften 03; Mod. Fürstenrecht 04; Prädikat- u. Titelrecht d. deutsch. Standesherren 05; Kommentar z. Versichergsaufsichtsgesetz 07; Überstaatliche Rechtsstellg der deutsch. Dynastien 07; Allgem. Staatslehre (Sammlg Göschen) 07; Graf Merenberg u. d. Nachfolge in das Nassauische Hausfideikommiß 08; Kommentar z. Börsengesetz 09.

Rehm, Herm. S., AGB., Kultur♛. Berlin SW, Hedemannstr. 1 III. (Aachen.) **V:** Die Zeitgenossen, 2. A. 94; Das Hochland der Eifel, 2. A. 97; Auf rhein. Landstraßen 00; D. Buch der Marionetten 05; Deutsche Volksfeste u. Volkssitten 08; Lachende Masken 08; Auf deutschen Landstraßen 10; u. a.

Rehme, Paul, ⚖, Dr. jur., o. UP. Halle a. S., Händelstr. 6. (Görlitz $^{10}|_{1}$ 67.) **V:** Geschichtl. Entwicklg d. Haftung d. Reeders 91; D. Lübecker Ob.-Stadtbuch 95; Z. Gesch. d. Münch. Liegenschaftsrechtes 00; Gesch. d. Münch. Grundbuchs 03; D. Lübecker Grundhauern 05; Üb. das älteste brem. Grundbuch 08; Üb. die Breslauer Stadtbücher 09; Schöffen als „Boten" bei gerichtl. Vorgängen im magdeburg. Rechtskreise 10.

Rehmke, Johs., ⁂, Dr. phil., o. UP., GRegR. Greifswald. (Elmshorn $^{1}|_{2}$ 48.) **V:** Philos. d. Weltschmerzes 76; Prinzip d. Katholizismus u. Protest. 79; Welt als Wahrnehmung u. Begriff 80; Pessimismus u. Sittenlehre 82; Physiol. u. Kantianismus 83; Seelenstrage 91; Unsr. Gewißheit v. d. Außenwelt 92, 3. A. 94; Lehrb. d. allg. Psychologie 94, 2. A. 05; Bildung d. Gegenwart u. die Philos. 96; Grundriß der Gesch. d. Philos. 96; Zur Lehre vom Gemüt 97; Außenwelt u. Innenwelt, Leib u. Seele 98; Trieb u. Wille 99; Gemüt u. Gemütsbildg 99; Der Schulherr 00; D. Seele d. Menschen 01, 3. A. 09; Wechselwirkung od. Parallelismus? 02; D. Erziehgsschule u. die Erkenntnisschule 03; Philosophie als Grundwissenschaft 10; Das Bewußtsein 11.

Rehorn, Karl W. A., deutsche Lit.♛, Dr. phil., Dir. d. Elisabethensch. i. P. Frankfurt a. M., Fellnerstr. 8. (Altmersbach $^{20}|_{10}$ 40.) **V:** Deutsche Sage von d. Nibelungen in d. deutsch. Dichtg 76; Lessings Stellg z. Philos. d. Spinoza 76; D. deutsche Roman 90. **H:** Nibelungenlied, Auswahl f. Schulen 99; Lesebuch z. Einführung in die deutsche Literatur, 10. A. 10.

Rehren, Ludmilla v., s. Heymer, Ludm.

Rehse, Bernhart, ✆. Münchengräfelfing. (Barmen $^{11}|_{11}$ 75.) **V:** Der Märtyrer 01; Arme Seelen 02; So sind die Menschen 03; Vaterland 09; Die neue Generation 10. (*)

Rehwisch, Theodor, ♛, Lit.♛, ✆, Roman, Nov. Berlin-Friedenau, Hähnelstr. 20. (Oldenburg i. Holst. $^{24}|_{12}$ 64.) **V:** Der Dichter des Jörn Uhl 02, 4. A. 03; Unser Schiller 05, 300. Taus. 09; Wilh. Raabe wird 75 06; Leuthen, Monogr. 07; Leuthen, Sch. 07; Gesch. d. Freiheitskriege 1812/1815 I 08, II 09, III 10; V. d. Etsch b. an d. Belt, Geschichtsbilder 08; Mit Mann u. Roß u. Wagen, desgl. 08; Der Gott der Eisen wachsen ließ, desgl. 08; Vom großen König 09; Vom großen Kanzler 09; Vom großen Schweiger 09; D. Königin, Lebensbild 09. **H u. Ue:** Thomas Carlyle, D. französische Revolution 06 III. **H:** Aus vergilbten Pergamenten (aus d. Napoleonischen Epoche) 10 XII.

Rehwald, Max, Fragen a. d. prakt. Leben, den Naturwissensch. u. technischen Gewerben, Red. im Scherl'schen Verlage. Berlin-Schöneberg, Apostel Paulus-Str. 34.

Reibmayr, Albert, ⁂, Dr. med. Brixen. **V:** D. Entwicklgsgesch. d. Talentes u. Genies I 08. ()

Reibstein, Eduard, ♛, Dr. phil., Kgl. Archiv-Assistent. Osnabrück. (Stade $^{29}|_{6}$ 75.) **V:** Heinr. Vorrath, Bürgermeister v. Danzig, als Hansischer Diplomat 00.

Reich, Amalie, s. Altmann-Reich.

Reich, Eduard, ✍, ⁂, Religion, Sozialwiss., Dr. med. et (h. c.) phil., sc. et litt., Dir. u. Vizepräs. d. L.-C. Akademie. La Panne-Bains i. Belgien, „Kloster" bii het strand. (Sternberg in Moravia $^{6}|_{3}$ 36.) **V:** Lehrbuch der Allg. Ätiologie u. Hygieine 58; Die Nahrungs- u. Genußmittelkunde 60/61 III; Zur Staats-Gesundheitspflege 61; Volks-Gesundheits-Pflege 62, 2. A. 66; Geschichte, Natur- u. Gesundheitslehre des ehelichen Lebens 64; Die Allgemeine Naturlehre des Menschen 65; Über Unsittlichkeit 66; Die Ursachen der Krankheiten 67, 2. A. 77; Über die Entartung des Menschen 68; System der Hygieine 70/71 II; Medicinische Abhandlungen 70/74 II; Der Mensch u. die Seele 72; Studien zur Ätiologie der Nervosität bei den Frauen 72, 2. A. 77; Studien über die Feiertage 74; Die Hygieine, deren Studium u. Ausübung, 2. A. 74; Studien

über die Frauen 75; Studien über die Volksseele aus dem Gesichtspunkte der Physiologie u. Hygieine 76, 2. A. 79; Beiträge zur Anthropologie u. Psychologie mit Anwendung auf das Leben der Gesellschaft 77, 2. A. 79; Die Gestalt des Menschen u. deren Beziehungen zum Seelenleben 78; Menschliches Elend 79; Pathologie der Bevölkerung 79; Die Fortpflanzung u. Vermehrung des Menschen 80; Das Leben des Menschen als Individuum 81; Arbeit u. Lebensnoth 81; Die Verhütung von Krankheiten des Leibes u. der Seele 82; Die Abhängigkeit der Civilisation v. d. Persönlichkeit d. Menschen u. v. d. Befriedigung d. Lebensbedürfnisse 83 II; Social-medicinische Aufsätze 83; Der Militär-Arzt 83; Die Erblichkeit d. Gebrechen d. Menschen u. d. Verhütung d. Gebrechlichkeit 83; Die Geschichte d. Seele, die Hygieine des Geisteslebens u. die Civilisation 84; Studien u. Betrachtungen üb. Österreich 84; Die Emancipation d. Frauen, das Elend u. d. geistige Überspannung 84; Weltanschauung u. Menschenleben, Religion, Sittlichkeit u. Sprache 85; Gelehrte u. Literaten 85; Blicke in d. Menschenleben 86; Der Epilepsismus 86; Das Heilbestreben der Natur im Organismus der Gesellschaft 88; Gesittung u. Krankheit 89; Physiologie d. Magischen 90; Sociale Medicin der Scrophel-Krankheit 90; Die Wahrheit über die Lungen-Schwindsucht 92; Geschichte u. Gefahren d. Fruchtabtreibung 93, 5. A. 08; Große u. kleine Welt, Geist u. Medicin 94; Immaterielle Ursachen d. Krankheiten 94; Studien üb. d. Epidemischen Krankheiten u. deren Verhütung 94; Philosophische Betrachtungen u. socialhygieinische Studien 95 III; Politik der Bevölkerung u. Gesellschaft 96; Berufs-Arbeit u. Gesittung 96; Die Entwickelung d. Religiosität u. d. Werk der Religion 96/98 II; Der Kosmos d. Übersinnlichen u. d. Entwickelung d. Wesen 98; Gedanken u. Betrachtungen über mancherlei Dinge d. Welt u. Angelegenheiten d. Menschen 99; Criminalität u. Altruismus 00 II; Religion u. Seelsorge 10 II; u. m. a. **H:** Athenaeum 75/76 II; Universitas 90/91 II; Athenaeum d. Gegenwart 92.

Reich, Emil, ⁂, Ästhetik, 𝒻, Dr. phil., a.o, UP. Wien XIX, Döblinger Hauptstr. 70. (Koritschan i. Mähr. $^{29}|_{10}$ 64.) **B:** Schopenhauer als Philos. d. Tragödie 88; G. V. Gravina 90; Grillparzers Kunstphilosophie 90; D. bürgerl. Kunst u. d. besitzlosen Volksklassen 92, 2. A. 94; H. Ibsens Dramen 94, 7. u. 8. A. 10; Frz. Grillparzers Dramen 94, 3. A. 09; Kunst u. Moral 01; Aus Leben u. Dichtung 11.

Reich, Hermann, klass. Ψ, Dr. phil., UDoz. Charlottenburg, Kantstr. 40. ($^{8}|_{10}$ 68.) **B:** Der Mimus; Der Mann mit dem Eselskopf, ein Mimodr.; Der König mit der Dornenkrone. ()

Reichardt, Alex., klass. Ψ, Dr. phil., Bibliothekar an der kgl. öff. Bibliothek. Dresden-A., Blumenstr. 9. Neudorf i. Erzgebirge $^{11}|_{10}$ 58.)

Reichardt, Max, s. Simson, Maximilian.

Reiche, Jenny, s. Donny, Käthe.

Reiche-Frei, Frau L. (Ps. Leonore Frei), Roman. Berlin W, Bendlerstr. 35. (ebda $^{28}|_{5}$ 62.) **B:** Lebensflut, G. 99; Der neue Gott, R. 02, 2. A. 05; Wegwende, R. 03, 2. A. 06; Und sie bewegt sich doch, R. 03, 2. A. 06; Kettenträger, R. 06, 2. A. 09; Totgeweihte Seelen, Nn. 09; Sturm u. Sonne, G. 09. ()

Reichel, Curt, engl. u. frz. Ψ, Dr. phil., Prof., ObLehr. Breslau, Bahnhofstr. 9. (ebda $^{16}|_{6}$ 67.) **H:** Souvestre, Au coin du feu 01; Hughes, Tom Brown's Schooldays 03. **B:** Lehrgang der engl. Sprache (m. Dr. Blümel) 05/08 III; Kurzgef. Lehrb. d. engl. Sprache (m. dems.) 08.

Reichel, Frl. Emilie, **Ue:** EFS. Berlin-Steglitz, Humboldtstr. 5. **B:** Tesoro poético 85. **Ue:** Perez Galdos, Doña Perfecta 86, 2. A. 03; Pardo Bazan, Der Grundstein 95; u. a.

Reichel, Frl. Emma (Pš. Edela Rüst), DSch., 𝒻, Rom., Nov., Skizz., ℌ. Berlin-Wilmersdorf, Uhlandstr. 79 I. (Königsberg i. Pr.) **B:** D. beid. Doktoren, Lsp. 95; Das Interview, Lsp. 96; D. Anhöh-Straße, N. 01; Frauenherzen, N. 02; Die Baronsche, N. 02; Mammons Geleit, R. 03; D. Weib d. Andern, R. 03; Die Atlas-Töchter, R. 04; D. Liebesgefährten, R. 05; Goldsucher, R. 06; Der Orgel-Anger, R. 07; Vom selben Ast, R. 08; Bunt wie das Leben, N. 08.

Reichel, Eugen (Pš. E. Leyden), BP., ⚒, ℌ, Nov., Krit., 𝒻, Hrsg. d. „Gottsched-Halle". Berlin-Schöneberg, Berchtesgadenerstr. 13 III. (Königsberg $^{4}|_{12}$ 53.) **B:** Geb., 3. A. 96; Schlichte Geb. 76/77; Antigone, Tr. 77; D. Eisbär, Lsp. 80; Zehn Jahre, Dchtgn. 81; Andr. Rut, Tr. 84; Wer schrieb das „Novum Organon" von Francis Bacon? 86, 2. A. 03; Shakesp.-Lit. 86; A. d. Leben, N. 87; Lebensbilder, N. 88; D. Ostpreußen in d. deutsch. Lit. 92; D. Bildhauer, Sch. 97; Brüder und Schwestern, R. 98; Neues Glück, Lsp. 98; Die Meisterkrone, Dr. 99; Ein Gottsched-Denkmal 00; Kl. Gottsched-Denkmal 00; Gottsched 00; Gottsched, der Deutsche 01; Gottsched, e. Kämpfer f. Aufklärg u. Volksbildg 01; Kl. Gottsched-Wörterbuch 02; Gottsched-Biogr. I 08; Gottsched-Wörterbuch I 09. **H:** Gottscheds ges. Schriften;

Käſtners ausg. Sinnged.; Haugs ausg. Sinnged.; Lichtenbergs ausg. Werke.

Reichel, Hans, Rechts⚖., Privatrecht, Dr. jur. et phil., a. o. UP. Jena. (Bertelsdorf-Herrnhut $^{24}/_{2}$ 78.) **V:** D. Gewerbegericht 98; Die Sozietätsphiloſophie Franz v. Baaders 01; D. Umſchreibg d. Vormerkg 05; D. Schuldmitübernahme 09; Über forenſiſche Pſychologie 10.

Reichel, Otto, ♑, ☊, Dr. phil., Prof. d. Landw. Hochſch., GRegR. Charlottenburg, Bismarckſtr. 34 II. (Eiſenſpalterei b. Eberswalde $^{25}/_{2}$ 36.) **V:** Grundlagen der Arithmetik I u. II 86/91; Vorſtuf. d. höh. Anal. u. anal. Geom. 04. ( )

Reichel, Walther, allg. Sprachwiſſenſchaft u. Stenographie, Dr. phil., Realſchullehrer. Kamenz i. S., Kaſernenſtr. 25. (Dresden $^{4}/_{5}$ 66.) **V:** Von d. deutſch. Betonung 88; Sprachpſychолog. Studien 97; Entwurf e. deutſch. Betonungslehre 99; Vernunft u. Regel (betr. Sten.) 04; Beiträge zur ſten. Theorie 06; Eniwurf e. Gabelsb. Syſtemurkunde 06.

Reichelt, Johs. (Pſr. Egon Ritter), ASB., ✓, ♑. Y. Dresden, Altenbergerſtr. 6 I. (Glauchau $^{14}/_{6}$ 78.) **V:** Aus Heimat und Fremde, TierSkn. 04, 2. A. 05.

Reichelt, Joſef, DOSchG., ✗, Dr. med., Arzt. Wien XVIII, Kreuzg. 6. (ebda $^{29}/_{1}$ 72.)

Reichen, Karl Friedrich, ſ. Stromer-Reichenbach, Frhr. Friedrich v.

Reichenau, Marie von, ſ. Salzmann, Marie.

Reichenau, Wilh. v., Natur♔, Dr. phil. h. c., Konſervator d. naturhiſt. Muſeums. Mainz, Schulſtr. 46. (Dillenburg $^{28}/_{7}$ 47.) **V:** Abſtammg d. Vögel u. Vogelleben in d. oberbahr. Voralpen 76; Neſter u. Eier d. Vögel 80; Moniſt. Philoſ. v. Spinoza b. auf unſ. Tage 81; Bilder a. d. Naturleben 92; Mainzer Flora 00.

Reichenbach, Herman, ♂. Hamburg, Schlüterſtr. 57. (ebda $^{8}/_{3}$ 69.) **V:** Hochwaſſer 02; Strömungen 06; Ketten, Dr.; Rauhreif, Dr. [Grfn. Valesca.

Reichenbach, Mor. v., ſ. Bethuſy-Huc,

Reicher, Heinr., ♑, ✉, Dr. jur., UP. Wien. ($^{22}/_{3}$ 54.) **V:** D. Fürſorge f. d. verwahrloſte Jugend 04—06 II; D. Theorie d. Verwahrloſg u. d. Syſtem d. Erſatzerziehg 08; D. Bibliographie der Jugendfürſorge 09f. II; Das Mindeſtmaß an Erziehung 09.

Reichert, Benedikt Maria, (†.), Dom.-Ordensgeſch., Schloßgeiſtl. Pommersfelden b. Bamberg. (Amorbach $^{9}/_{2}$ 68.) **V:** Vitae Fratrum O. Praed. 96; Galvagni Chron. O. Praed. 97; Acta capitulorum generalium O. Praed. 89/04 IX; Litterae encyclicae magistror. gen. O. Praed. 00. **H:** Monumenta Ord. Praed. Historica; Joh. Meyers Buch der Reformacio Predigerordens 08/09. **MitH:** Quellen u. Forſchgn z. Geſch. d. Dominikanerordens i. Deutſchland.

Reichesberg, Naûm, ✉, Dr. jur., o. UP., Hrsg. d. „Schweiz. Blätter f. Wirtſchafts- u. Sozialpol.“. Bern, Allmendſtr. 2. (Kremenetz $^{11}/_{3}$ 67.) **V:** F. A. Lange als Nationalök. 92; Statiſtik u. Geſellſchaftswiſſenſch. 93; Sozialismus u. Anarchismus 95, 2. A. 95; A. Quételet 96; D. Arbeiterfrage ſonſt u. jetzt 97; D. Soziologie, d. ſoziale Frage u. d. Rechtsſozialismus 98; Kampf gegen d. Arbeitsloſigkeit in d. Schweiz 99; Weſen u. Ziele d. mod. Arbeiterſchutzgeſetzgebung 99; D. internationale Arbeiterſchutzkongreß in Paris 00; Soziale Geſetzgebung u. Statiſtik 04; Beſtrebungen u. Erfolge d. internat. Vereinigung f. den geſetzlichen Arbeiterſchutz u. d. intern. Arbeitsamtes 05; D. Arbeitsloſenverſicherung in der Schweiz 06; D. IV. Delegiertenverſammlung d. internat. Vereinigung f. geſetzl. Arbeiterſchutz 07; D. Recht auf Arbeit in der Schweiz 07; Zur Errichtg e. eidgen. ſozialſtatiſt. Amtes 08; D. amtliche Statiſtik in der Schweiz, Geſch. u. Organiſation 10. **H:** Handwörterbuch d. Schweiz. Volkswirtſchaft, Sozialpolitik u. Verwaltung 03—09 III.

Reichhardt, Rudolf, Volkskunde u. Kultur♔, ev. Pfr. Rotta b. Kemberg, Bez. Halle. (Nordhauſen $^{27}/_{12}$ 59.) **V:** D. Grafſchaft Hohenſtein i. 16. u. 17. Jahrh. 99; Erinnerungen e. alt. Sachſo-Thüringers 00; Rübezahl, f. die Jug. bearb. 02; Deutſche Volksſagen 03; Der Pflanzenſchmuck des Grabes 04; Jugendbearbeitungen von „Onkel Toms Hütte“ u. „Jane Eyre“ 05; Jugendbearbeitungen von Midshipman Easy (Marryat) u. The little lord Fauntleroy (Burnett) 06; Die deutſch. Feſte in Sitte u. Brauch 08. ( )

Reichl, Joſef, (†.), ✉. Wien XV, Sechshauſerſtr. 2. (Güſſing i. Ung. $^{19}/_{6}$ 60.)

Reichling, Dietr., (†.), ♔, Dr. phil., GP. Münſter i. W. (Rüſtenhof b. Brakel $^{25}/_{2}$ 45.) **V:** Murmellius 80; Ged. von Murmellius m. Überſetzung 81; Ortwin Gratius 84; Doctrinale Alexandri de Villa-Dei 93; Alexandri de Villa-Dei codd. mss. et libri impr. 94; Pädagog. Schriften d. Deſ. Erasmus überſetzt u. erl. 96; Die Reform d. Domſchule zu Münſter i. J. 1500 00; Appendices ad Hainii-Copingeri Repertorium bibliographicum I 05, II 06, III 07, IV 08, V 09, VI 10, Indices 11.

Reichmann, Hans, ♅, /, Bürgerſchullehr. Brünn, Schmerlingſtr. 39. (Roſternitz $^{16}/_{5}$ 76.) **V:** Rieſelrauſchen, G. 02; Stenograph. Sigelverzeichnis (Gabelsberger) 09, 2. A. u. d. T.: Feſte Kürzgn u. Feſte u. freie Kürzgn 10 II.

Reichner, s. Jochner, Klara.

Reicke, Emil, ♔, Dr. phil., Kustos a. d. Stadtbibl. u. d. städt. Archiv. Nürnberg, Kaulbachstr. 19. (Königsberg i. Pr. $^{16}/_{11}$ 65.) **B:** Gesch. d. Reichsstadt Nürnberg 96; D. Gelehrte in d. deutsch. Vergangenh. 00; Lehrer u. Unterrichtswesen i. d. deutsch. Vergangenh. 01; Die Pflege der Dichtkunst in Nürnberg (mit Mummenhoff u. Tölke) 07; Festsp. f. d. Inf.-Rgt. 43 10. **Red:** Festzeitg f. d. XII. Deutsche Bundesschießen 97; Festschr. f. d. X. Deutsche Turnfest 03; Festschr. z. 16. Deutsch. Geographentag 07.

Reicke, Georg, BP., ♆, Roman, ✆, Dr. jur., RegR., II. Bürgermeist. Berlin W, Corneliusstr. 3. (Königsberg i. Pr. $^{26}/_{11}$ 63.) **B:** Winterfrühling, G. 01; D. grüne Huhn, R. 02, 5. A. 08; Im Spinnenwinkel, R. 03, 4. A. 09; Märtyrer, Dr. 04; Schusselchen, Dr. 05; Der eigene Ton, R. 06, 3. A. 07.

Reicke, Johs., ✍, Dr. phil., ObBibliothk. a. d. Kgl. UBibl. Göttingen. (Königsberg i. Pr. $^{7}/_{3}$ 61.) **B:** Zu Gottscheds Lehrjahren auf d. Königsberger Univ. 92. ()

Reif, Joh. Ewald (Pf. Johann Ewald), /, Kritik, ♆, **Ue:** F, Red. a. „Berliner Lokalanzeiger". Berlin-Wilmersdorf, Wilhelmsaue 27. (Wien $^{29}/_{1}$ 82.)

Reimann, Arnold, Humanismus und Reformation, ♔, Dr. phil., Stadt- u. Kreisschulinsp., Hrsg. d. „Deutsch. Bücherei". Berlin W 57, Winterfeldtstr. 25. (Bütow, Pomm. $^{10}/_{10}$ 70.) **B:** Pirckheimer-Studien 00; **H:** Reuter, Ut mine Stromtid, 3 Teile mit erklär. Anmerkgn 05; Ed. v. Hartmann, Soz. Kernfragen 07 III.

Reimann, Carl, ₣, Volkswohlfahrt, Lehrer. Dresden-N., Förstereistr. 20 II. (Siegendorf b. Liegnitz $^{25}/_{5}$ 57.) **B:** D. Liebe d. deutsch. Volkes z. Wilh. I., G.; Wilh. II. u. s. Volkswohlbestrebgn; D. Pflege d. Heimats- u. Vaterlandsliebe, 3. A.; D. orthogr. Übgn in d. Volksschule, 2. A.; D. Nachahmungstrieb u. s. Behandlung dch. Erzieh. u. Lehrer, 3. A.; Reform d. naturkundl. Unterr. nach Fr. Junge; Die Staatseinrichtungen; Der heimatkundliche Unterr. in d. Volksschule 05; Führer durch d. Fortbildungsschullit. 06; Anthropologie u. Gesundheitslehre in der Volksschule 08; D. berufl. Ausbildg unsweibl. Jugend 09.

Reimann, Franz, s. Rheinhardt, Paul Gustav.

Reimann, Max, Schwank, Schauspieler. Frankfurt a. M., Mainluststr. 18. (Danzig $^{23}/_{3}$ 75.) **B:** Telephongeheimnisse 05; D. fromme Habakuk 07; Bei uns da drüben (m. O. Schwartz) 08; Prima-Ballerina, Optte (m. O. Schwartz) 09.

Reimar, R., s. Glaser, Adolf.

Reimer, Edmund (Ps. Edmund Reimer-Ironside), PA., ♆, ✆, Nov., Roman, ✍, ✆, Kritik, **Ue:** EFHTsch. Sternberg, Mähren, Babitzberg 30 r. (ebda $^{28}/_{9}$ 79.) **B:** D. Sünde d. Augen, Nn. 09, 2. A. u. d. T.: D. Tagebuch eines Blinden 10; D. Magie d. Sieben Todsünden 10; D. Allerseelenbuch 10. **Ue:** Avalone, Traumsp. 05; Katherine Mackay, Gabrielle, Dr. (mit José de Mont) 04, Luxusausg. 05.

Reimérdes, Ernst Edgar, ♆, ✆, /, Celle i. Hann., Poststr. 8, z. Zt. Berlin, Auguststr. 39 III. (Bentheim $^{21}/_{7}$ 75.) **B:** Klingende Akkorde 01; Schicksalskampf 03; Die Nacht des Todes, Nn. 05.

Reimmichl, s. Rieger, Sebast.

Rein, Heinrich, s. Reinhofer, Hugo.

Rein, Johs. Just., ◍, Kunstgewerbe, Dr. phil., o. UPr. a. D., GRegR. Bonn, Buschstr. 63. (Rauenheim $^{27}/_{4}$ 35.) **B:** Gegenwärtiger Stand d. Seidenbaues 68; D. Nakasendo 79; Japan nach Reisen u. Studien im Auftrag der Königl. Preuß. Regierung: I. Natur u. Volk 81, 2. A. 05, II. Land- u. Forstwirtschaft, Industrie u. Handel 86; Geogr. u. naturwiss. Abhandlgn I 92; Asien in Scobels Geogr. Handbuch 08; Beiträge z. Kenntnis d. span. Sierra Nevada 99. ()

Rein, Wilh., ₣, Dr. phil., Litt. D., o. HonllP., Hrsg. d. „Zeitschr. f. Philos. u. Pädag.". Jena. (Eisenach $^{10}/_{8}$ 47.) **B:** Pädag. Studien 77/79, n. F. 80/93; Niemeyers Grundsätze d. Erziehung 78/79, 2. A. 82/83; Ottos pädag. Zeichenlehre 73, 3. A. 84; Theorie u. Praxis d. Volksschul-Unterr. 78/85, 8. A. 00/09 VIII; Leben Luthers 83; Lesebücher, 1.—4. Schuljahr 85/09; Slg. hist. Ged. 85; Brzoska, Notwendigkeit u. Einrichtg pädag. Seminare a. d. Univ., 2. A. 87; Gesch. d. Zeichenunterrichts, 2. A. 88; Aus d. pädagog. U.-Semin. I—XIII Jena 88/09; System d. Pädag. im Grundriß 91, 4. A. 05; Am Ende d. Schulreform? 93; Z. Schulaufsichtsfrage 94; Enzyklop. Handb. d. Pädagogik 99 VIII, 2. A. 09 ff.; System d. Pädagogik I 02, II 06; Ethik u. Volkswirtschaft 03; Grundr. d. Ethik 03, 3. A. 10. **H:** Deutsche Schulerziehg 07 II; Sein und Werden im Reiche der Pädagogik 10; Kunst, Politik, Pädagogik 10.

Reinbrecht, Gustav, Politik, Dr. jur., Red. an d. „Münchner Neuesten Nachrichten". München, von der Tann-Str. 23 I. (Uckermünde $^{13}/_{4}$ 81.) **B:** Das Tötungsverbrechen im altfranz. Recht 06.*

Reineck, Fritz (Ps. Fritz Sturm), /, Essay, Nov., Pol., ✍, **Ue:** EDF, Red. am „Leipziger Tageblatt". Leipzig, Roßplatz 6 III. (Weimar $^{12}/_{8}$ 85.) ()

Reinecke, Adolf, /, Hrsg. d. „Heimdall".

Berlin-Zehlendorf (Wannseebahn), Eichenhof. (Berlin $^{13}/_{6}$ 61.) **B:** Verdeutschungs-Wörterbuch der Kunst- und Geschäftssprache d. deutsch. Buchh. u. d. verw. Gebiete 86; Nachteile u. Mißstände d. Fremdwörterei 88; Mitteil. d. Deutsch. Sprachvereins 90—94; Mitteil. d. Allg. Deutsch. Schriftvereins 90—96; D. Sprache des Buchhandels u. der Schriftstellerei 91, 2. A. 07; Kleiner deutsch-völk. Leitfad. 01; Deutsche Wiedergeburt 01; Die deutsche Buchstabenschrift 10.

Reinecke, Franz, Naturwiss., Kolonialwirtsch. (Samoa), Dr. phil., Red. an d. „Schles. Ztg.". Breslau 7. Gabitzstr. 60. (Naaß $^{30}/_{8}$ 66.) **B:** Die Knospenlage der Kompositen 91; D. Pflanze 99; Samoa 02; D. wirtsch. Entwicklg Samoas 02.

Reinecke, Wilh., Dr. phil., ♔, Stadtarchivar. Lüneburg. (Göttingen $^{6}/_{11}$ 66.) **B:** Gesch. d. Stadt Cambrai 96; Lüneburgs ältestes Stadtbuch u. Verfestungsregister 03; Lüneburger Museumsblätter I—VII 04 ff.; Kunstdenkmäler der Stadt Lüneburg (geschichtl. Teil) 06.

Reiners, Adam (Pf. Dr. Purior), (k.), ♔, ⚲, Liturg., kath. Pfr. Luxemburg. (Clerf $^{10}/_{11}$ 49.) **B:** Echternacher Volkssagen 80; Tropen, Prosen, Präfationsgesänge d. feierl. Hochamtes im MA. 84; Die Pflanze als Symbol u. Schmuck im Heiligtume 86; Der Jerusalem-Pilger in Konstantinopel 03; Illustrierte Erzählgn 04; Das hl. Meßopfer 05 u. 06 u. v. a. ()

Reinert, Robert, ⚲, Roman. München, Ungererstr. 56. (Pernhofen $^{29}/_{4}$ 72.) **B:** Madonna, Kom. 05; Notturno, Dr. 05; Liebesbrücke, Kom. 05; D. Weg zur Sonne, R. 06; Krieg, Dr. 07; Liebesnest, Schw. 08; D. Haarnadel, Schw. 05; Josephus, Schw. 06; Mann u. Weib (Der Kampf der Geschlechter), Kom. 09. ()

Reinfried, Karl, (k.), ♔, Pfr. Moos, Baden. (Bühl $^{25}/_{4}$ 42.) **B:** D. alte u. d. neue Pfarrkirche zu Bühl 75; Stadt Bühl 77; Gesch. der Abtei Schwarzach 89/92 II.

Reinhard, Frl. Lina, (k.), Opern- u. Konzertber., ⁄, **Ue:** E. Gotha, Schützenallee 20. (ebda $^{12}/_{4}$ 29.)

Reinhard, Robert, Volksbildgswesen, Kritik, Dr. phil. et med., Hrsg. d. Monatsschrift „Die Quelle". Wien III, Rechte Bahng. 14. (Budweis $^{7}/_{10}$ 76.) **H:** Verschiedene Volksbücherausgaben.

Reinhardt, Georg, s. Klemm, Hermann.

Reinhardt, Leopold, klass. Ψ, Dr., Prof., GDir. Oels in Schlesien. (Greifswald $^{18}/_{9}$ 50.) **B:** De retractatis fabulis Plautinis 72; Interpolationen im 1. Buch von Ciceros Offizien 85; Die Quellen von Ciceros Schrift de deorum natura 88; Untersuchgn üb. Ciceros Offizien 93; M. Tulli Ciceronis oratio pro Plancio (für den Schulgebr.) 02; Bemerkungen zu Ciceros Rede für Plancius 03; Zur Kritik u. Erklärung d. Mostellaria d. Plautus 10.

Reinhardt, Ludwig, ☄, Naturwiss., Urꝛ, Dr. med., Spezialarzt f. Magen- u. Darmkrankhtn. Basel, Spalenvorstadt 6. (Tellitschery, Ostindien $^{25}/_{1}$ 64.) **B:** D. Mensch z. Eiszeit in Europa u. seine Kulturentwicklg bis z. Ende d. Steinzeit 06, 2. A. 08; Vom Nebelfleck z. Menschen: I. D. Gesch. d. Erde 07, II. D. Leben d. Erde 08, III. D. Gesch. d. Lebens d. Erde 09; Wie ernähren wir uns am zweckmäßigsten u. billigsten? 09; Die älteste menschliche Bevölkerung Europas z. Eiszeit 10.

Reinhart, Hans, ♅, ⚲, ⁄. Winterthur, Schweiz, Rychenbergstr. 3. (ebda $^{18}/_{8}$ 80.) **B:** Frührot, G. 02, 2. A. 06; Der Tag, G. 03, 2. A. 06; Alfred Mombert, Der Denker (Studie) 03; Der Garten d. Paradieses, dram. Rhapsodie 09.

Reinhart, Josef, ♅, Nov., Dialektstück, Bezirkslehrer. Schönenwerd i. Kanton Solothurn. (Büttenen $^{1}/_{9}$ 75.) **B:** Liedli ab em Land 97, 3. A. 08; Burechoft 98; Geschichtli ab em Land 00; Heimelig Lüt 05; Der Meitligranitler 06; D' Frau Wätterwald, Lsp., 1. u. 2. A. 07; Stadt u. Land, Erz. 07; Der Jümpfelibuur 07; Der jung' Herr Stüdeli, Lsp. 08; D' Erbschaft us Amerika, Lsp. 10.

Reinhofer, Hugo (Pf. Heinrich Rein), ⁄, Chefred. der „Österr. Agrar-Zeitg". Wien IX/2, Schwarzspanierhof. (Trient $^{11}/_{3}$ 66.) **B:** Agrar. Feldpredigt. 02; Leere Ausreden 03; Studien üb d. Abschluß d. österr.-ung. Handelsvertrages mit Bulgarien 04; desgl. mit Rumänien 04; desgl. mit der Schweiz u. Belgien 05; desgl. mit Großbritannien mit seinen Besitzungen 06; Das neue Evangelium u. a. Erzn. 09.

Reinhold, Georg, kathol. Dogmatik u. Apologetik, Dr. theol. et phil., o. UP. Wien VIII, Hamerlingpl. 4. (Altenteich $^{29}/_{4}$ 61.) **B:** Ortl. Gegenw. Christi i. d. Eucharistie bei Thomas v. Aquin 93; Streitfrage üb. d. phys. od. moral. Wirksamkt d. Sakramente 99; Wesen d. Christentums 01; Welt als Führerin z. Gottheit 02; Gottesbeweise u. ihr neuester Gegner 02; Theologia fundamentalis 05; D. alte u. d. neue Glaube 08, 2. A. 09; Übertritt Ruville's 10.

Reinhold, Heinrich, klass. u. deutsche Ψ, Dr. phil., Bibliothekar an d. Univ.-Bibl. Halle a. S., Karlstr. 32. (Königsberg $^{1}/_{3}$ 73.) **B:** De graecitate patrum apostolicorum librorumque apocryphorum N. T. 98; Gesch. d. Akad. Gesangver. Ascania zu Halle 00; Reg. z. Jahrb. d. K. deutsch. Archäol. Inst. 04; D. Bibliothekar u. sein Beruf 09.

Reinhold, Peter, Nov., ♅, Finanz-

polit. Blasewitz b. Dresden, Villa Sphinx. (ebda $^{1}/_{12}$ 87.) B: Sehnsucht, M. 07; Der Pfauenaugentag, dramat. Sk. 09; So leer im Herzen, Nn. 09; Rügers Schwarzseherei 09.

Reinhold, Siegfr., s. Zapf, Georg.

Reinicke, Max, ♛, ⊕, ▯/, Handelsschs.-ObLehrer. Plauen i. V., Neundorferstr. 86 III. (Freiberg $^{14}/_{7}$ 56.) H: Hohmanns Wegweiser.

Reiniger, Max (Ps. Alwin Rudolph), Herbartsche ▯, Lehrer. Remscheid. (Dahme, Mark $^{30}/_{6}$ 79.) B: Streitfragen d. Religionsunterrichts im 1. Schuljahr 03; Pädagog. Abhandlgn u. Vortr. I 04, II 06; Biblische Geschichten für d. Unterstufe 04; Heimatkundl. Unterricht 04; Konzentrische Kreise u. Konzentration 04; Fr. Eb. v. Rochow, der Reformator d. preuß. Landschulwesens 05; Präparationen f. d. kirchengeschichtl. Unterr. in Volks-, Bürger- u. Mittelschulen 08; Pädagog. Aufsätze I 09, II 10; Allg. deutsch. Lehrerkalender 09, 2. Ausg. 10; Kirchengeschichtl. Lesebuch 10; Freie Aufsätze f. d. Volkssch. 10, 2. A. 10; Der Geschichtsunterricht in der Volksschule, Präparationen I 10.

Reininghaus, Hugo v. (Ps. f. Belletrist. Manfred Astura), Kunst♛, Nov., ✍. Merani i. Tirol, Obermais. B: Malerei der Alten im Gesichtswinkel der Modernen; Kunst u. Proletariat; Entwicklungserscheinungen der modernen Kunst; St. Hubertus 03. Frühlingsecho und Herbstschauer. G. 05; Die Perle Antiums, 2. A. 05. ()

Reinisch, Leo, ✝. Dr. phil., o. UP. i. Ruhestand, HofR. Wien VIII, Feldg. 3. (Osterwitz $^{26}/_{10}$ 32.) B: D. Name Agypt. bei Semiten u. Griechen 59, in d. Pharaonenzeit 61; Grabinschr. d. Priesters Ptahemwa 63, d. Hierogrammaten Schai 64; Agypt. Denkmäler in Miramar 65; Zweisprach. Inschr. v. Tanis 66; Agypt. Chrestomathie 70/72; Einheitl. Ursprung d. Sprachen d. Alten Welt 73; Gramm. u. Wörterb. d. Barea-Sprache 74; Agypt. Priestert. u. Ausbildg d. Lehre v. d. Einheit Gottes 78; Gramm. d. Saho-Spr. 78; Nuba-Spr. 79; Sprache d. Irob-Saho 79; Kunama-Spr. 81, 90; Gramm. d. Bilin-Spr. 82; Texte d. Bilin-Spr. 83; The Gospel of Mark in the Bilin or Bogos language 83; D. Chamir-Spr. 84; Quara-Spr. 85; The Gospel of Mark in the Quara or Falasha language 85; Asar-Spr. 86; Wörterb. d. Bilin-Spr. 87; Kafa-Spr. 88; Texte d. Saho-Spr. 88; Wörterb. d. Saho-Spr. 90; Das Zahlwort vier u. neun in den chamitisch-semit. Sprachen 91; Bedauye-Spr. in NOAfrika 93; Wörterb. d. Bedauye-Spr. 95; Blick auf Agypten u. Abessinien 96; A. W. Schleichers Somali-Texte 00; Somali-Spr.: I. Texte 00, II. Wörterb. 02, III. Gramm. 03; Dschäbärti-Dialekt d. Somali-Spr. 04; D. persönl. Fürwort u. die Verbalflexion in den chamito-semit. Sprachen 09; D. sprachl. Stellg des Nuba 11.

Reinke, Johs., ✍, Essays, Dr. phil., o. UP., GRegR., Mitgl. d. Pr. HH. Kiel, Düsternbrook 17. (Ziethen $^{3}/_{2}$ 49.) B: Morphol. Abhandlungen 72; Lehrb. d. Botanik 80; Atlas deutsch. Meeresalgen 89; Die Welt als Tat 99; Einleitg in d. theoret. Biologie 01; Philosophie der Botanik 05; D. Natur u. Wir 07; Haeckels Monismus u. s. Freunde 07; Naturwissenschaftl. Vorträge f. die Gebildeten aller Stände 08; Neues vom Haeckelismus 08; Rousseaus Glaubensbekenntnis d. savoy. Vicars 08; Grundzüge der Biologie 09.

Reinke, Steph., Naturw., ⁄, ▯, Sem.-ObLehrer, Hrsg. v. „Jugendland", Zeitschrift f. Jugendschriftenkritik. Münster i. W., Am Coerdeplatz 8. (Beckum $^{27}/_{5}$ 63.) B: Wandergn in Gottes Natur 95, 3. A. 10; Lesebuch f. Mittelschulen 10. Bearb: Crüwells Lesebuch f. kath. Volkssch. 03 bis 10; Gehrig, Leseb. f. ländl. Fortbildgsschulen 08; Herold, Jugdliteratur u. Schülerbibliotheken 09.

Reinsberger, C., s. Brieke, Ernst.

Reinwarth, Julius, ⁄. Prag-Weinberge, Manesg. 1059. (Gottesgab $^{24}/_{5}$ 67.) B: Anton Ohorn 02; D. Gesch. vom langen Fernrohr u. den fünf Brüdern, M. 09; Julius Lippert 10. H: Friedr. Bach, G. 00.

Reis, Hans, s. Siehr, Linda.

Reisch, P. Chrysogonus, OFM., ♛. Karlowitz b. Breslau. (Sabschütz, Schles. $^{11}/_{5}$ 70.) B: Kurze Gesch. d. Franziskaner in Breslau 00; Gesch. d. Klosters u. d. Kirche St. Dorothea in Breslau 08; Gedenkblatt z. 200jähr. Bestehen d. Kalvarie St. Annaberg 09; Gesch. des St. Annaberges in Oberschles. 10. (*)

Reisch, Emil, antike Kunst- u. Kult.♛, Dr. phil., o. UP., HofR., Dir. d. österr. archäol. Inst. Wien XVIII, Carl Ludwig-Str. 28. (ebda $^{28}/_{9}$ 63.) B: De musicis Graecorum certaminibus 85; Griechische Weihgeschenke 90; Führ. durch d. Antikensign. Roms (mit Helbig) 91 II, 2. A. 99; Das griech. Theater (m. Dörpfeld) 96; Philostrati min. Imagines et Callistrati Descriptiones (m. C. Schenkl) 01; Entstehg u. Wandel griech. Göttergestalten 09.

Reischach, Frau Gräfin Elisabeth von, geb. v. Eicke u. Polwitz, ASB., Erzählgn auf hist. Grundl., Majorswitwe. Stuttgart, Stafflenbergstr. 24 p. (Marschwitz b. Ohlau i. Schles. $^{28}/_{1}$ 62.) B: Die Zwingergarde, 1. u. 2. A. 04; Die Zabelsteiner, Lebensbilder aus ernster Zeit 06; Hohen-

zollern im Riesengebirge 07; Eck v. Reyschach, hist. Erz. 08.

Reisert, Karl, Ψ, Dr. phil., GPs. Würzburg, Franz Ludwig-Str. $7^1/_2$. (Allenau i. B. $^8/_6$ 57.) B: Zur Attraktion der Relativsätze in der alt. Prosa 88; Zum deutsch. Unterr. in den beiden unteren Gymnasialkl. 90; Statist. Jahrb. d. Bayerns 91 f. II; Taschenb. für Lehrer an höh. Unterrichtsanstalt. 88, 22. Jahrg. 10; Deutsch. Kommersbuch, hist.-krit. Ausg. 96, 4. A. 08; Deutsche Lieder, Klavierausg. d. Deutsch. Kommersb. 00, 2. A. 06; Kleiner Liederschatz f. d. deutsche Jugend 01, 5. A. 09; Liederb. f. d. deutsche Volk 02; Lehr- u. Übungsb. der Gabelsbergerschen Stenographie: I. Verkehrsschrift 03, 2. A. 09, II. Redeschrift 03; Freiburger Gaudeamus (Liederb.) 07.

Reisiger, Hans, ✠. Auf Reisen. (Breslau $22^1/_{10}$ 84.) B: Stille Häuser, Nn. 10; Maria Marleen 11. *

Reismann-Grone, Th., ♔, ⊠, ⅓, Dr. phil., Besitzer d. „Rhein.-Westf. Zeitg". Essen a. R. ($30^1/_9$ 63.) B: Gesch. d. Grafschaft Tecklenburg 90; Arbeitseinstellung auf d. Kohlengruben Durhams 92; Bergarbeiterbewegung d. niederrhein.-westf. Zechen 90/93; D. wirtschaftl. Gemeinschaft 93; Kohlenkartelle 94; D. deutsch. Reichshäfen u. d. Zollbündnis m. d. Niederlanden 99; Die slav. Gefahr in der Ostmark 99; Festlandspolitik oder Kolonialpolitik 05.

Reiß, Jos. (Ps. Freund d. Wahrheit), (t.), Ms., Volksschr., ♔, Red. d. „Zpf= u. Jagst-Ztg". Ellwangen. (Abtsgmünd $^{15}/_{10}$ 68.) B: Der Jesuit kommt, 3. A. 92; Jesuiten u. Jesuitenschulen 94.

Reissenberger, Karl, ♔ u. Lit.♔, Dr. phil., RegR., Staatsoberrealsch.-Dir. a. D. Graz, Katzianerg. 7. (Hermannstadt $^{21}/_2$ 49.) B: Hartmanns Rede v. Glauben 71; Z. Krone Heinrichs v. d. Türlin 79; Bilder aus d. Vergangenh. d. Siebenbürg. Sachsen 79; Siebenbürgen in Wort u. Bild 81; Reinhart Fuchs 86, 2. A. 08; Goethes Reineke 89, 5. A. 08; Des hundes nôt 93.

Reissert, Osw., Dr. phil., Gymn.-u. Realgymn Dir. Breslau, Kaiserin Augusta-Platz 1. (Fülme $^{26}/_3$ 61.) B: Syntakt. Behandlg d. zehnsilb. Verses i. Alexius u. Rolandsliede 84; Höhere Mädchensch. 86; Notstand d. höh. Mädchensch. 87; Otto mit d. Barte 92; Dämmling 92; Hannov. Tourist 97, 10. A. 04; Weserbergland 09.

Reißig, Carl, WJ & S., jos. u. popul, ✗, Dr. med., Prakt. Arzt. Hamburg 5, Kreuzweg 12 I. (Warmbrunn $^{19}/_1$ 68.) B: Liebe eine hypnotische Suggestion? 95; Mediz. Wissenschaft u. Kurpfuscherei 00, 2. A. 01; D. ärztl. Hausbuch f. Gesunde u. Kranke 04. *

Reiswitz, Willy Frhr. v. (Ps. W. Heinrich; W. v. Grabowka; Sagitta), Pl., Gen.-Sekr. d. Arbeitgeb.-Verband., Chefred. d. „Deutsch. Arbeitgeberztg.". Reinbek b. Hamburg. (Danzig $^{11}/_9$ 59.) B: Sozialpolit. Schr. u. Nov. ()

Reiter, Siegfried, klass. Ψ, Dr. phil., UDoz. a. d. deutsch. Univ. u. k. k. GProf. Prag-Weinberge 916. Neu-Raußnitz $^{12}/_2$ 63.) B: De syllabarum in trisemam longitudinem productarum usu Aeschyleo et Sophocleo 87; Drei- u. vierzeit. Längen b. Euripides 93; D. Abschiedsrede der Antigone 98; Euripides, Iphigenia auf Tauris, m. Erläut. f. d. Privatlektüre 00; Zur Etymologie von elementum 00; Textkritisches zu Ciceros Orator, Noch einmal elementum 03; F. A. Wolf u. D. Ruhnkenius 06. H: F. A. Wolfs Briefe an Goethe 06; Briefwechsel zw. K. Otfr. Müller u. L. Schorn 10.

Reiterer, Karl (Ps. Karl von Wald), (t.), Erz., ◉. Trieben, Steiermark. (Graz $^{17}/_6$ 60.) B: 's Auswürfl, Dr. 95; Alplerblut, Erz. 02; Ennstaler Führer 05; Murtaler Führer 05; Ill. Führer durch Obersteiermark, einschließlich Graz und Oststeiermark 06; Ennstaler Gsangeln 06; Illustr. Führer durch Steiermark 07; Unser Steirerland 07; Illustr. Führer durch Steiermark u. Umgebg 09; Waldbauernblut, Ethnogr. 10.

Reitler, Marzellin Adalbert (Ps. Emil Arter), Eisenbahnbetr.-Dir. Wien I, Dorotheerg. 6. (Prag $^{17}/_6$ 38.) B: Theaterstücke u. sozialpolit. Schr. ()

Reitterer, Frz. X. (Ps. Frz. v. Friedberg, Fritz Rohrer, Gabriel von Stein, Franz Baumgartner usw.), DOSchG., Nov., ⊙. Inh. d. Verlagsanst. „Moldavia" Landt.-Abg., Hrsg. d. „Dorfboten" u. d. „Südböhm. Volksztg". Budweis, Böhm. (Friedberg i. Steierm. $^{21}/_9$ 68.) B: D' Hausnodn, Schw. 90; D. Winkelschreiber, Char.-B. 90; Andr. Hofer, Tr. 91; Der Schriftsteller, Sch. 92; Meine tote Frau, N. 96; Durch Liebe zum Siege, Erz. 96; Bauern, seit einig! Ein Mahnwort 98; Auf zur Tat, 2. A. 99; Wohin mit Österreich? Eine zeitgem. Frage 99; Brauchen wir eine eigene Bauernpartei? 00; Die neuen Reichsratsabgeordn. u. ihre Gegenkandidaten 02; Leo Schneller, Sch. 03; Böhmens Steuerleisig, 2. A. 04; Die wilde Eh'! Bst. 06; Die Not d. Deutschen in Österreich 09; Erlebt u. erlauscht, Erzn. 09. ()

Reitterer, Theodor, DOSchG., engl. Sprache u. Lit., Dr. phil., k. k. Realschul-Prof. Wien VIII, Florianig. 2. (ebda $^5/_1$ 69.) B: Leben u. Werke Pet. Pindars 00; Swobodas Lehrb. d. engl. Sprache, 2. A. (m. A. Brandeis) 08; A First English Primer (m. A. Brandeis) 10.

Reitzenstein, Ferd. Frhr. v., BB., Völkerkunde, Kunst- u. Kulturw, Vol. am Kgl. Museum f. Völkerkunde. Berlin-Friedenau, Friedrich Wilhelm-Pl. 9. (Schwarzenstein, Ob.-Franken $24|_6$ 76.) B: D. Dom zu Worms 07; Urgesch. d. Ehe, 1.—10. A. 08; Entwicklungsgesch. d. Liebe, 1.—6. A. 08; Het Huwelijk in den Oertijd 08; Liebe u. Ehe im alten Orient, 1.—4. A. 09; Liebe u. Ehe in Ostasien u. Altamerika, 1.—2. A. 10; Liebe u. Ehe im Altertum 10; Liebe u. Ehe im MA. 10; D. Weib bei d. Naturvölkern 10; D. Völker d. Erde (Unteroffiz.-Bibl.) 10; Liebe u. Ehe in d. Renaiss. 11; Liebe u. Ehe in d. Neuzeit 11; Katechismus der Völkerkunde, 2. A. 11.

Reitzenstein, Rich., klass. Ψ, Dr. phil., o. UP. Straßburg i. E., Herderstr. 27. (Breslau $2|_4$ 61.) B: De scriptorum rei rusticae qui intercedunt inter Catonem et Columellam libris deperditis 84; Verrianische Forschgn 86; Supplementa ad Procli commentar. 89; Epigramm u. Stolion 93; Gesch. d. griech. Etymologika 97; M. Terentius Varro u. Johannes Mauropus von Euchaita 01; Zwei relig.-gesch. Fragen nach ungedruckt. griech. Texten d. Straßb. Bibliothek 01; Poimandres, Studien z. griech.-ägypt. u. frühchristl. Lit. 04; Hellenistische Wundererzählungen 06: D. Anfang d. Lexikons d. Photios 07; Studien zu Quintilians größeren Deklamationen 09. ( )

Reizenhofen, E. v., s. Fajkmajer, Elise.

Rekittke, Helene, s. Gemmel, Helene.

Reko, Victor A., ♂, Ψ, ⁂, ⁄, Kritik. Red. Wien V/1, Garteng. 19. (ebda $5|_8$ 80.) B: Prinzessin Seele 03; Psychische Beeinflussg 04; D. Geheimnisse d. Suggestion 04; D. Kraft d. Geistes 04; Mein Geheimsystem 05, 2. A. 06; Geistiges Training 05; D. persönl. Einfluß 05; Schlummernde Fähigkeiten u. geheime Seelenkräfte 06; Einige neuere Versuche mit Sprechmaschinen 06; Handb. d. Phonautographie 08. H: Deutsch-österr. Künstler- u. Schriftstellerlexikon, 2. Bd. 06. ( )

Relda, Max, s. Adler, Max.

Reling, Hrm., ⁂, Vorsteher der Kgl. Präparandenanstalt. Quedlinburg. (Aschersleben $15|_{12}$ 53.) B: Unsere Pflanzen nach ihren deutsch. Volksnamen, 4. A. 04; Gebiet der drei Gleichen 96; Anstandsbüchlein 97; Aus d. Gebiet d. drei Gleichen, G. 00, 2. A. 03; Vorbereitgn zu den bibl. Gesch. 00, 3. A. 07; Deutsch. Lesebuch f. Lehrerbildungsanstalten (m. Girardet u. Puls) I/II 03, 6. A. 09.

Rellstab, Ludwig, Elektrotechnik, Dr. phil., Dir. d. A.-G. Mix & Genest, Telephon- u. Telegr.-Werke. Berlin-Südende, Bahnstr. 8 A. (Kiel $14|_7$ 73.) B: Das Fernsprechwesen 02; D. elektr. Telegraphie 03.

Rellum, s. Müller, Ludw., Magdeburg.

Relly, E., s. Allesch, Elly.

Remak, Ernst, Neuropathologie, Elektrotherapie, Dr. med. a.o. UP. Berlin W, Potsdamerstr. 133. (ebda $26|_5$ 49.) B: Üb. die Lokalisation atrophischer Spinallähmungen usw. 79; Grundriß d. Elektrodiagnostik u. Elektrotherapie 95, 2. A. 09; Neuritis u. Polyneuritis 00.

Rembert, Karl, ♛, Dr. phil., Prof., ObLehr. Crefeld. (Baukau b. Herne $8|_1$ 68.) B: Die Wiedertäufer 93; Die Wiedertäufer i. Herzogtum Jülich 99. ( )

Rembrandt, G., s. Geißler, Friedr. J. Kurt.

Remer, Paul, BB., Kritik, Nov., ♅, Dr. phil., Hrsg. von „Die Dichtung". Molchowhaus b. Altruppin. (Godow b. Waren $16|_6$ 67.) B: D. freien Rythmen in Heines Nordseebildern 89; Unterm Regenbogen 94, 3. A. 05; Unter fremder Sonne 96; Th. Storm als nordd. Dichter 97; Frau Sonne 97; Johanniskind 99; D. Buch d. Sehnsucht 00; Osterglocken 01; D. Aehrenfeld 04; Detlev Liliencron 04; In gold. Fülle 06. H: Matthias Claudius 03.

Remling, Konr., ♂, Roman. Berlin SW 29, Kloedenstr. 8 I. (ebda $24|_6$ 76.) B: D. Weg d. Märtyrers, R. 07; Götze Gold, R. 09.

Remmo, L., s. Ommerborn, Karl.

Remy, Nahida, s. Lazarus, Nahida Ruth.

Renard, s. Flemming, Hans, Berlin-Steglitz.

Renatus, Joh., s. Wagner, Johs. Andr. Frhr. v.

Renaud, Th. (Pf. Theodor Bulpinus), ♅, Ue: FL, GReg.- u. SchulR. a. D. Straßburg i. E. (Erlangen $6|_2$ 44.) B: Zeitgeb. 71; Bassledang 77; Carmina faceta 80; Vivamus 82; Fridericus redivivus 86; Franz.-deutsch. Liederbuch 86; Catull, Properz, Tibull 89; Gunthers Ligurinus 89; D. Hauschronik K. Pellikan v. Rufach 92; F. Fabricius Montanus 94; F. Kappler 96; Auslese (Lieder, Bilder u. Sprüche) 00; Legenden 05; Des Straßburg. Reformators Zell Verantwortung (1523) geg. d. Anklage auf Ketzerei 08.

Renauld, Edler v. Kellenbach, Josef Reichs-Ritter v., ⌨, Dr. oec. publ., Oberst a. D. u. PrivDoz. München, Kaulbachstr. 85/0 I. (Kemnath, Oberpfalz $7|_3$ 47.) B: Bergbau u. Hütteninduſtrie v. Oberschlesien 00; D. finanzielle Mobilmachg d. deutsch. Wehrkraft 01: Stehendes Heer od. Miliz 01; Grundrente u. Wohnungsfrage in München 04; D. Bedeutg d. Kaufmanns in unserer Zeit 06; Finanzen u. Branntweinbesteuerg d. deutsch. Reiches 07: Streiflichter auf bayr. Verhältnisse 07; D. deut-

ische Güterwagengemeinschaft 08; Rückblick auf die abgeschlossene Reichsfinanzreform 09; D. nächste Militärvorlage 10; Kriegskosten der Großmächte 10; Großhandel u. Großindustrie 10.

Renauld, Edle v. Kellenbach, Frl. Maximiliana v. (Pš. Falk v. Sonnenfels), ASV., Psychologie, ♀, Dr. phil., Journalistin u. Konzertsängerin. München, Kaulbachstr. 85/o I. (Ingolstadt $^{9}|_{8}$ 79.) **B:** Freiheit u. Arbeit 06; Üb. reflexive Sympathie 07; Hamilton u. d. neueste Psychologie 07: Wanderlieder 07; Funken u. Taulieder 07: Muttertotenlieder 08; Gedanken zur Frauenfrage 09; Purpurträume 09; Brautlieder 10; Platonismus u. kath. Christentum; Studentin, Dr. 10.

Renfer, Herm., ✍, ♫, Dr. phil., Chef d. kommerziellen Abteilg d. Versicherungsamts. Bern, Dazelhoferstr.1. (Biel, Kt. Bern $^{9}|_{5}$ 74.) **B:** D. Definitionen d. Bernoullischen Funktion 00; D. Funkentelegraphie 04; Üb. Pensionskassen 07; Allg. Alters- u. Invaliditätsversicherg d. Kantons St. Gallen 08; D. Verstaatlichg der Mobiliarversicherg (in der Schweiz) 09.

Renker, Felix, ⌬, ♀, ⁄, Hum. Dresden-Striesen, Wartburgstr. 31. (Leipzig $^{2}|_{12}$ 67.) **B:** Zahlreiche Lustspiele, Schwänke, Humoreskeu usw.; Jung Willibald, das Wunderkind, e. Familiengesch. in Versen. ( )

Renn, Amilian, (k.), Ψ, Bibliogr., ♀, Dr. phil., StudR. Landshut i. Bay. (Fmst i. Tir. $^{2}|_{8}$ 51.) **B:** D. griech. Eigennamen b. Martial 89; IV., V., VI. u. VII. Bayr. Programmverzeichn. 90,96,03 u. 09.

Rennecke, Frl. Pauline (Pš. P. v. Wickerode). Rostock, Friedr. Franz-Str. 58 a. (Targum $^{27}|_{2}$ 35.) **B:** Schulgenoss. oder versch. Vaterunser 88; D. Liebe bessert 00; D. kl. Versorger 00; Liebes, Loses u. Lustiges vom kleinen Volk 05; Aus Dr. Martin Luthers Leben u. Haushalt, G. 07; Nach d. Leben gezeichnet, Erzn. 08.

Renner, Gustav, ♀, Nov., ⌬. Berlin-Wilmersdorf, Uhlandstr. 97. (Freiburg i. Schl. $^{17}|_{10}$ 66.) **B:** Ges. Ged. 04; Ahasver, Dichtg 04; Merlin, Tr. 05; Francesca, Tr. 09. ( )

Renner, Hugo, ⁂, Dr. phil. Charlottenburg, Holtzendorffstr. 18. (Polkwitz i. Schles. $^{30}|_{12}$ 76.) **B:** Benekes Erkenntnistheorie 02; D. Wesen d. Philosophie u. die Kultur 05. **H:** Philos. Wochenschr. u. Lit.-Ztg. 06—08; Kants Werke 07 II. ( )

Renorga, s. Groner, Auguste.

Renthe-Fink, Frau A. v. (Pš. Curt Eckberg), Roman, Erz. Jena. (Albrechtsdorf $^{13}|_{4}$ 56.) **B:** Feuerfest, hum. R. 96, 2. A. 07; Gräfin Witwe, desgl. 01. ( )

Rentsch, Margarethe, jetzt: Hagen, Frau Marg.

Rentschka, Paul, (k.), Katechetik, D., Prognynn Dir. Dresden, Schlossstr. 32 III. (Bautzen $^{18}|_{1}$ 70.) **B:** D. Dekalogkatechese des hl. Augustinus 05. ( )

Rentz, Alfr. Frhr. v., ⁄, ♛, Krit., geschäftsführ. Red. d. Zeitschr. „Der Guckkasten". Breslau XVI, Auenstr. 16. (ebda $^{1}|_{10}$ 58.) **B:** Aus d. ersten Jahrh. d. „Schles. Provinzialressource" 1800—1900.

Rentz, Marga Freifrau v., Nov., Kritik f. Jugendlit., Redakteurin d. „Guckkasten". Breslau XVI, Auenstr. 16. (Schreiberhau $^{28}|_{4}$ 71.) **B:** D. goldene Kette, Nn. u. Stn. 06.

Renz, Adolf (Pš. Alexander von Wasach), Roman, Nov., Epos, ♛, Dr. phil., Red. Oberndorf a. N. (Jordanbad b. Biberach a. Riß $^{26}|_{7}$ 62.) **B:** Irmengardis, e. Sang vom Bodensee 06; Reichenauer Insellieder 09.

Renz, Frl. B. Clara, Ethnogr., Dr. phil. Breslau, Tiergartenstr. 48. (Altenstadt $^{12}|_{12}$ 63.) **B:** Eine schwäb. Philosophin diesseits u. jenseits d. Ozeans 00; Des Indianers Familie, Freund u. Feind 07. **Begr:** Völkerschau.

Renz, Franz Ser., (k.), † (Dogmatik), D., o. UP. Breslau, Tiergartenstr. 48. (Altenstadt a. Iller $^{3}|_{10}$ 60.) **B:** Opfercharakter der Eucharistie nach d. Lehre d. Väter d. ersten 3 Jahrh. 92; Geschichte des Meßopferbegriffs 01 u. 02.

Renz, L. O., s. Heizer, Lorenz.

Renz, L. O., s. Lorenz, Maria.

Renz von Cramm, B., s. Behrens, Albert.

Resa, Fritz, ✍, Dr. phil., RGOberlehrer. Berlin-Halensee, Ringbahn 145. (Breckerfeld i. Westf. $^{13}|_{10}$ 72.) **B:** Prolegomena zu Nath. Lees Trauersp. Theodosius 03; Nathaniel Lees Trauersp. Theodosius or the Force of Love 04; Theolog. Studium u. pfarramtl. Examen in Cleve-Mark, Beitr. z. Bildungsgesch. des 18. Jahrh. 05; Die Propheten, Erlesene Worte aus ihren Werken 06; Jesus der Christus, Bericht u. Botschaft in erster Gestalt; m. Sonderabdr.: D. Reich Gottes 07.

Resa, T., s. Gröhe, Theresa.

Resch, Alfred, †, Dogmatik, neutest. Schriftforschg, D., KirchenR. Klosterlausnitz. (Greiz $^{21}|_{4}$ 35.) **B:** Lutherische Rechtfertigungslehre 68; Formalprinzip d. Protestantismus 76; Agrapha, Außerkanonische Schriftfragmente 89, 2. A. 06; Außerkanon. Parallelstexte zu d. Evangelien 92/96; Kindheitsevangelium 97; Logia Jesu 98; Das lutherische Einigungswerk 02; D. Paulinismus u. d. Logia Jesu 05; D. lutherische Abendmahl 08; Die notwendigen Verfassgsreformen in den Thür. Landeskirchen 09; D. Galiläa b. Jerusalem 10.

Resch, Frau Helene, s. Linde-Resch.

Resch, Wilhelm, Dialekt ♀, Volksschrift.,

Assistent d. Staatsanwaltsch. München I, Sendlingerstr. 76/II. (Grafenau $^{19}/_{8}$ 76.) **V:** Innthaler Bleamei, G. in oberbayr. Mundart 07. ()

Reschif, s. Fischer, Carl Wilh. Th.

Resée, Alfons de, M., ✍, Erz., ♆, Roman, Chefred. des „Ostpr. Tageblatts" u. Besitzer d. A. Quandelschen Buchdruckerei u. Verlagsanst. Insterburg. (Neustadt b. Danzig $^{25}/_{11}$ 67.) **V:** Mütterchens Lied, Erz. 96; Seine Rettungsmed., Gesch. 97; Die Gundel aus d. Mühle u. a. Erzn. 98; Wegblüten, G. I 98, II 02; Dissonanzen, Erzn. u. Skn. 05; Cranz im Lied, ernste u. heitere Klänge vom heimatlichen Strand 08; Der Silvesterabend des Herrn Rat, Bühnensp. 09.

Reß, Rob., ♆. Berlin W, Hohenstaufenstr. 26. (Prag $^{2}/_{6}$ 71.) **V:** Farben, G. 99. ()

Ressel, Anton, Kultur- u. Lokal♛, ℞, ObLehr. Voigtsbach b. Reichenberg i. Böhm. (Rückersdorf b. Friedland i. B. $^{28}/_{3}$ 73.) **V:** Geschichte d. Gemeinden Rückersdorf u. Schönwald 97; Gesch. d. Friedländer Bezirkes 1900—02; Heimatskunde d. Reichenberger Bezirkes 03—05; Musik u. Gesang in den Bez. Friedland u. Reichenberg 08. **Red:** Mitteilgn d. Vereins f. Heimatkde d. Jeschken-Isergaues 07 ff.

Ressel, Emil, ♆, ✍, ✆, Lehr., Rezitat. Warnsdorf i. Böhm. (Lusdorf $^{20}/_{11}$ 62.) **V:** Liederstrauß aus Böhmens Norden 88; Th. Körner u. s. Zeit 91; Flammenzeichen, Freih.- u. Vaterlandsgesänge 95, 2. A. 96; Pflichten d. deutsch. Lehrers zu s. Volksstamme 97; Im Rauschen der Eichen, Sturm- u. Trutzlieder 99; Balders-Blut, Tellstätten, 2 Dichtgn 00; Deutsche Kämpfe, Walas Kunde, 2 E. 01; Im Grauen der Nächte, Vsch. 03.

Ressel, Gust. Andr., DOSchG., Archivar im Wien. Stadtarchive. Wien IX/2, Eisenz. 30. (ebda $^{5}/_{4}$ 61.) **V:** Glücksgodl, P. 91; Raimund-Theater, Denkschr. 92; Handbuch zur Führung d. Amtsgeschäfte der Schulleitungen 92, 2. A. 00; Wiener Vorstadtgeschichten 94; D. Fortbildungsschule 95; Arme Narr'n! Neue Gesch. 00; D. junge Herr, Lebensbild 02; Rare Leut', Neue Gesch. 03; G'spassige Menschen! Neue Geschichten 06. **H:** A. Teniers' Dichtgn 91, 2. A. 95.

Ressel, Wilh. (Pf. W. v. Bergen, Dr. Ludw. Schwarz), Nov., Naturw., Red. d. „Impfgegner". Dresden, Rietschelstr. 14 II. (Rumburg $^{8}/_{3}$ 52.) **V:** Traum und Liebe, G. 78; Moosblumen, G. 83; Empor z. Licht, R. 88, 2. A. 89; Kurpfuscher, Erz. 89; Echte Pocken u. d. naturgemäße Behandlg derf. 89; Z. Stunde d. Entscheidg 90; D. Dornarr, Erz. 90; Gesundheitsgöttin im Ehejoch, Erz 91; Aufgescheuchte Liebe, Erz. 91; D. animal. Magnetismus als Heilfaktor 91; Mod. Gelehrte, Sch. 97; Zur Ein- u. Umschau, Erz. 02; Der Jchmensch, Lsp. 02; Der Elbestrand im Lied, neueste Ged. 06; D. Förster Ambros, Im Haus d. Vivisectors, Erzn 07. ()

Rething, M., s. Herting, Marie.

Rethwisch, Conrad, ♛ d. Bildgspflege, Dr. phil., Prof., Dir. d. Kgl. Kaiserin Augusta-Gymn., Hrsg. d. „Jahresberichte üb. das höh. Schulwesen" (s. 86). Charlottenburg, Berlinerstr. 47. (Berlin $^{31}/_{8}$ 45.) **V:** D. Beruf d. Deutschen Ordens gegen die Preußen 68; Westpreußens Wiederaufleben unt. Friedrich d. Gr. 72; D. Staatsminister Frhr. v. Zedlitz u. Preußens höh. Schulwesen im Zeitalter Friedrichs d. Gr. 81; Deutschl. höh. Schulwesen im 19. Jahrh. 93; D. bleibende Wert des Laokoon 99, 2. A. 07; D. höh. Lehranst. u. d. Mädchenschulwesen im Deutsch. Reich (m. R. Lehmann u. G. Bäumer) 04; Geschichtstaf. f. höh. Schulen (m. E. Schmiele) 5. A. 06; Leop. v. Ranke als Oberlehrer in Frankfurt a. O. 08.

Rethwisch, Ernst, VB., Dr. jur. et phil. Berlin-Wilmersdorf, Ringbahnstr. 19. (Berlin $^{22}/_{11}$ 52.) **V:** Lichtbilder, G. 79, 2. A. 86; Leo XIII., Sch. 79, 2. A. 87; Zwei nationale Studien 85; Schattenbilder, Satiren 86; Stein der Weisen, R. 86; Tagebuch eines Winzers 86; Bewegung im Weltraum 87, 3. A. 99; D. letzte Republikaner, R. 87; Schauspielerin, Sch. 88; Keine Kinder, Tr. 88; Bischof Lothar, Tr. 88; Dankbare Gläubiger, Lsp. 91; Ariadne, Tr. 92; D. Urgeist, ep. Dichtg 92; York, vaterl. Sch. 93; Aufsätze u. Tagesschriften 99; D. Mozartpriesterin u. a. Nn. 99; Heldra, altnord. Erz. 00; Rurik oder d. Gründung Rußlands, Sch. 01; Höhere Gerechtigkeit, Dr. 02; Schwarzwaldzauber u. a. Nn. 04; Winkelried, Sch. 05; Ged. 05; Hauptmann v. Buch, R. 08. ()

Rethwisch, Johs., VDM., Politik, Esf., Red. d. „Lahrer Ztg.". Lahr i. Baden. (Schönberg i. Holst. $^{24}/_{6}$ 57.) **V:** D. Deutschen im Auslande 89.

Retsiem, Carl, s. Meister, Carl.

Retsük, Trebla, s. Küster, Albert.

Retty, Rudolf, Roman, ✍, Operntexte. Leipzig, Frankfurterstr. 24. (Lübeck $^{20}/_{2}$ 46.)

Retzbach, Anton, (k.), AVB., Sozialpol., Dr., Domkustos, Hrsg. der „Sozialen Revue". Freiburg i. B., Münsterpl. 40. (Berolzheim $^{13}/_{6}$ 67.) **V:** D. Handwerker und die Kreditgenossenschaften 99; Wie kann das Genossenschaftsgesetz für die Handwerker nutzbar gemacht werden? 01; D. Erwerbstätigkeit der Kinder in Deutschland 03; D. Kinderschutzgesetz v. 30. März

1903 04; Leitfaden f. soz. Praxis 05, 8.–10. T. 11; ABC d. öffentl. Haushaltes 08; D. gewerbl. Arbeiterinnenfrage 10; D. Frau im bad. Wirtschaftsleben m. bes. Berücksichtigg. d. Industriearbeiterinnen 10.

Neukauf, August, ℍ, ✝, Dr. phil., Dir. d. städt. Schulen. C o b u r g. (Meiningen $^{5}/_{8}$ 67.) B: Lehrpl. d. ev. Religionsunterr. an höh. Schulen 92; Abnorme Kinder und ihre Pflege 93, 2. A. 02; Leseabende im Dienste d. Erziehung 96; Didaktik des ev. Religionsunterr. in d. Volkssch. 00, 2. A. 06; Z. Lehrplantheorie d. gesch. Stoffe i. Relig.-Unterr. d. Volkssch. 01; Präparationen z. Gesch. d. Apostel (m. H. Winzer) 02, 2. A. 07; dsgl. z. Kirchengeschichte 07; Ev. Relig.-Buch (m. E. Heyn) 03 ff. IV; Erläutergn zu d. Neuen bibl. Wandbildern d. Verf. 09 ff. III; Vorfragen z. Reform d. Religionsunterr. in d. Volksschule 09. H: Evangel. Religionsunterr., Grundlegg u. Präparat. (m. E. Heyn) 00 ff. X, Neuaufl. 03 ff.

Neulecke, Aug., LB., ✠, ⁄, hist. Erz., Rektor. K l e i n c r o s t i t z b. Leipzig, Bez. Halle. (Kl.-Rechtenbach $^{11}/_{12}$ 63.) B: Treuer Tod, Erz. 92, 2. A. u. d. T. „Im Tode treu" 05; D. Leuthener Schwerenöter, Erz. 96, 2. A. 01; Kaltgestellt u. a. Hum. 96; D. Disziplinarprozeß in Preußen 06; Neue Lieder von deutsch. Heiden 08, 4. bis 5. Taus. 09; Sankt Bernhard, hilf! Erz. 10.

Neuling, Carlot Gottfrid, ☾, Dr. phil. F r a n k f u r t a. M., Grüneburgweg 64. (Michelstadt $^{20}/_{3}$ 61.) B: Glücklich, R. 90; D. kom. Figur i. d. wichtigst. deutsch. Dramen bis zum 17. Jahrh. 90; u. mehrere Dramen. ( )

Neuschel, Karl, PA., deutsche Ψ, Lit.-♛, Volksdr., Dr. phil., ObLehr., ThSchP. D r e s d e n-N., Stolpenerstr. 4. (Chemnitz $^{4}/_{5}$ 72.) B: Untersuchgn z. d. deutsch. Weltgerichtsdichtgn 95; Volkskundl. Streifzüge 03; Deutsche Weltgerichtsspiele d. MA. u. d. Reformationszeit 06; Allg. u. franz. Volkskunde 10; Neubearbeitung d. Gesch. d. deutsch. Lit. v. Ferd. Schultz 10. H: P. Loti, Pêcheur d'Islande 00, 2. A. 06; Festschrift f. Karl Vollmöller 08.

Neuß, Aug. Ritter v., Augenheilde, Dr. med. et jur., o. UP., k. k. HofR. W i e n I, Wallfischg. 4. (Bilin $^{5}/_{11}$ 41.) B: Ophthalmometrische Studien 69; D. Gesichtsfeld b. funktion. Nervenleiden 02.

Neuß, Franz, ASW., Nov. u. ✠, ObLehrer. C h e m n i t z, Helenenstr. 16 p. (Augsburg $^{5}/_{5}$ 79.) B: Ein Vorspiel, N. 08; Lebenslagen, G. 09; Aus Altisland, N. 09; Lydgates Naturgefühl 09; Das stille Herz, St. 10. *

Neuß, Jenny v., s. Hoernes, Jenny.

Neuß, Willibald v., s. Hoernes, Jenny.

? Neuß, Frl. Zoë v., FDS., Nov., Roman, ☾. L i e g n i t z. (Mauderode $^{28}/_{10}$ 42.) B: Woge d. Sündflut, N. 75; Zurückgeblieben in Feindesland, R. 77; D. Kodizill, R. 85; D. kleine Töffel, Erz. 93; Kyffhausen, ep. D. 99; Die Frau der Gegenwart i. Umgang u. Verkehr 01, 3. A. 02.

Neuter, Gabriele, Nov., Rom., ⁄. B e r l i n W, Ludwigkirchstr. 2. (Alexandria $^{8}/_{2}$ 59.) B: Glück u. Geld, R. 88; Episode Hopkins, Zu spät, 2 Studien 89; Kolonistenvolk, R. 91; Ikas Bild, Lsp. 94; Aus gut. Familie, R. 95, 16. A. 06; Lebenskünstler, R. 96; Frau Bürgelin und ihre Söhne, R. 99; Ellen v. d. Weiden, R. 00; Frauenseelen, N. 01; Liselotte v. Reckling, R. 03; Das böse Prinzeßchen, Märchensp. f. Kinder 04; Gunhild Kerstен, R. 04; Wunderliche Liebe, Nn., 1.–3. A. 05; Ebner-Eschenbach 05; Annette v. Droste 05; Die Probleme d. Ehe 07; Der Amerikaner, R. 07; D. Tränenhaus, R. 09; Sanfte Herzen, N. 10.

Neuter, Gerhard, Hrsg. u. Red. von „Kürschners Staats-, Hof- u. Kommunalhandb." (s. 06). M ü n c h e n-S o l l n II, Villa Hainzl. (Elterlein $^{18}/_{11}$ 68.) H: D. Weidmann (illustr. Jagd-Ztg.) 98—00. B: D. deutsch. Städte 06. ( )

Neuter, Otto, ☾, ObPostpraktikant. B e r l i n NW, Wullenweberstr. 9. (Leer i. Ostfriesl. $^{2}/_{9}$ 76.) B: Heilwig Nennenberg, Sch. 05; Herr Omkens Ausfahrt u. Heimkehr, R. 09.

Neutlinger, Georg Ludw., ✠, Novelle, GymnOblehr. L i m b u r g a. Lahn, Gut „Walbhof". (Frankfurt a. M. $^{29}/_{3}$ 72.) B: Von der Hetze gegen d. moderne Schule 10; Das bunte Buch der Liebe, N. 10. MitH: Die Lichtung, Monatsschrift 07.

Neutter, Otto, Humorist. G a r d e l e g e n, Heldenstr. 421. (Breitenbach im Eichsfeld.) B: Couplets. (*)

Revel, Hugo Alphonse, s. Neumann, Hugo.

Reventlow, Graf Ernst zu, Kap.-Ltn. a. D. C h a r l o t t e n b u r g, Berlinerstr. 74. (Husum $^{18}/_{8}$ 69.) B: D. russ.-japan. Krieg 04—06 III; Deutschland in der Welt voran? 05, 3. Taus. 06; D. deutsche Flotte u. ihre Aufgaben 05; Holder Friede, süße Eintracht, Sat. 06; D. engl. Seemacht 06; Deutschlands Flotte 06; Kaiser Wilhelm II. u. die Byzantiner, 1.—12. A. 06; Weltfrieden od. Weltkrieg! 1. u. 2. A. 07; Gefahr im Verzug! 07; Englische Sorgen, Deutsche Gefahr 07; Fürst Bülow 08. ( )

Reventlow, Franziska Gräfin zu, Humor. M ü n c h e n, Werneckstr. 19 I. (Husum $^{18}/_{5}$ 71.) B: Klosterjungen, Humoresk. (m. Eugen Thoſſan) 97; Ellen Olestjerne, eine Lebensgesch. 03.

Revocatus, P. Fr., s. Schmidt, Exped.

Rexhäuser, Ludw., Red. am „St. Galler

Tagblatt". St. Gallen. (München $^{7}/_{3}$ 63.) **B:** Zur Gesch. d. Verbandes der deutsch. Buchdrucker 00; Deutsch. Buchdruckerkalender f. 1904—1911; Zur Geschichte d. Gutenbergbundes 07; Gewerkschaftl. Neutralität 08; D. christl. Gewerkschaften 09. ()

Rey, Piet van, s. Reyher, Piet v.

Reye, Theodr., ⚒, ∩, Dr. phil., o. UP. a. D. Straßburg i. E., Dietrichstaden 6. (Cuxhaven $^{20}/_{6}$ 38.) **W:** Geometrie d. Lage 66/68 II, I 5. A. 09, II 4. A. 07 u. III 4. A. 10; Wirbelstürme, Tornados u. Wettersäulen 72; Synthet. Geom. d. Kugeln u. linearen Kugelsyst. 79.

Reyer, Eduard, ⚓, Dr. jur., a.o. UP. Weidling b. Wien. (Salzburg $^{10}/_{5}$ 49.) **B:** Euganeen (Vulkan) 77; Physik der Eruptionen 77; Zinn, Monogr. 81; Aus Toskana 84; Theoret. Geologie 88; Geolog. u. geograph. Experimente 92; Ursach. der Deformationen u. d. Gebirgsbildg 92; Volksbibliotheken 93; Handb. d. Volksbildungswesen. 96; Fortschritt d. Volksbibliotheken 03; Städtisches Leben im 16. Jahrh. 04; Geologische Prinzipienfragen 06; Kraft (ökonomische Energien) 08; Soziale Mächte 09; Geschlecht (soziale Probleme) 10.

Reyher, Frau Dolly v., geb. Peins, ♆, ⁄. Berlin-Steglitz, Florastr. 5. (Tönning $^{2}/_{3}$ 79.) **B:** Mein Sonnenkind, G. 06. **H:** s. Reyher, Piet v.

Reyher, Piet v. (Pf. Piet van Rey), ✍, ●, ⁄, Preßlektor u. Archivar. Berlin-Steglitz, Florastr. 5. (Riga $^{15}/_{5}$ 62.) **H:** Alexander Andreas, Im Flecken, Erz. (m. Dolly v. Reyher) 09. **B:** Alex. Andreas Badendyk, e. Sohn Livlands 09.

Reymond, Moritz v., ⁄, ⚔, ♔, Hum. Groß-Lichterfelde, Pestalozzistr. 3. (Wien $^{30}/_{6}$ 33.) **B:** Kulturkampf i. d. Bronze 77; Laienbrevier d. Häckelismus 77/80; Buch v. gesund. u. krank. Herrn Meyer 77; Buch vom bewußten u. unbewußten Herrn Meyer 78; An Bord des Jules Verne 79; Neuer freier Parnaß 79; Naturforscher-Saturnalien 81; Der sterbende Freimaurer 81; Geliebte Brüder 81; Fünf Bücher Häckel 82; Herr Meyer, der Selbstarzt an Leib u. Seele 82; Der kleine Schweninger 86; D. kleine Jäger 86; 100jähr. Knigge 87; Geheimnisvolle Hochzeitsreise u. a. Hum. 89; Lachtäubch. u. a. 90; An e. Haar gefangen u. a. Hum. 90; D. mitteleurop. Kriege (m. Major Scheibert) 90; Weltgesch. 92; Junge Welt und was ihr gefällt 94; Ill. Länder- und Völkerkunde 98; D. Weltall 99; Herr Ippel, der Pianist, N. 06; Panorama der Weltgeschichte 05—07. **Red:** Ill. Konversationslexikon b. Frau 99/00. ()

Rhane, Hans, Literatur, Theater, Vortragsredner. Berlin S 59. (Neujahrwasser bei Danzig $^{20}/_{4}$ 78.) **B:** Was der Mond erzählt, phantast. Feerie 08.

Rhein, Alphons v., s. Ohrem-Bonn, H. J.

Rheindt, Friedr. Georg, ♆, ev. Pfr. Michelsberg, Siebenbürg. (Brenndorf $^{3}/_{3}$ 57.) **B:** Heimatklänge 95; Burg u. Dorf Michelsberg 04; Deutsche Klänge aus Siebenbürgen 09. ()

Rheinfelder, Wilderich (Pf. Erich Felder), ASV., Kunstessay, ⁄, k. u. k. Gesandtschafts-Kanzleirat. München, Herzogstr. 6. (Wien $^{5}/_{7}$ 65.) **B:** Vom entnüchternden Zauber d. Frau 05; Maria Theresia 07; Die Wienerin 09. ()

Rheinhardt, Paul Gustav (Pf. Franz Reimann), (k.), CC., ♢, Musik- u. Theat.-Kritik, **Uc:** IFMS. Wien VI, Getreidemarkt 15. (Preßburg $^{24}/_{5}$ 53.) **B:** Wie die Saat, so die Mahd, Lsp.; Der Judensamerl, Vst.; Tonietta, Opernlibretto; Helmbrecht, desgl.; Der letzte Strohhalm, desgl.; Das rote Mandl, Volksopernlibr. **Red:** Deutsch-östr. Künstler- u. Schriftstellerlexikon, Bd. I 02.

Rheinsberg, von, s. Gottberg, Anna v., Stuttgart.

Rheinsch, Erika, s. Spann, Erika.

Rheinthal, Fr. v., s. Friedberg, Ed.

Rhena, A., s. Ahner, Alfred.

Rhenanus, Beatus, s. Birt, Th.

Rhenstaedt, Ada, s. Bolte, Anna Hel.

Rhodokanakis, Nikolaus, semitische Ψ, Dr. phil., a.o. ö. UP. Graz II, Mandellstr. 7. (Alexandria $^{18}/_{4}$ 76.) **B:** Diwân 'Ubaid-Allâh b. Kais ar-Rukajjât 02; al-Hansâ' und ihre Trauerlieder 04; Die äthiopisch. Handschrift. d. k. k. Hofbiblioth. z. Wien 06; D. vulgärarab. Dialekt im Zfar I 08.

Rhön-Werra, s. Capphy, Gräfin M. C.

Rhotert, Johs., (k.), relig. Lit., Osnabrück. Lokal ♔, Domkapitular. Osnabrück, Gr. Domfreiheit 7. (Osterkappeln $^{9}/_{12}$ 47.) ()

Rhyn, Alb von, s. Rehbein, Arthur.

Rhyn, René van, s. Blittersdorff, Philipp Frhr. v.

Ribbeck, Konrad, s. Floericke, Curt.

Ribbert, Hugo, ⁄, Dr. med., o. UP., GMedR., Dir. d. patholog. Inst. Bonn, Bismarckstr. 6. (Hohenlimburg $^{1}/_{3}$ 55.) **W:** Patholog. Histologie 96, 2. A. 01; Gesch. der Lehren vom Wesen der Krankheiten 99; Allg. Pathologie u. patholog. Anatomie 01, 3. A. 08; Geschwulstlehre 04, 3 Ergänzgsbde 06, 07, 08; Das Wesen der Krankheit 09.

Ricardo, Signor, s. Behrend, Martin.

Ricel, Leopold Georg, ♆, ●, ⁄, Rov., Lehrer. Sommerein a. L., NÖstr. (Wien $^{15}/_{11}$ 63.) **B:** Gelehrter Zecher gold. Alphabet 98; Nationaler Unterr. 99; Im

Banne d. goldenen Wachau 05; Sonnenkinder, Nov. 06; Epitheta geographica 09; Unsere Muttersprache 10; Die Ostmark im Spiegel deutscher Dichtung 10; Wachauer Sagen 10.

Richard, Georg, ſ. Blum, Richard.

Richard, Martin, ſ. Kabisch, Martin Rich.

Richard, W., ſ. Wendelmuth, Richard.

Richarz, Franz, ⋂, Dr. phil., o. UP., Dir. d. Phyſikal. Inſt. u. d. Sternwarte. Marburg i. H. (Endenich b. Bonn $^{15}/_{10}$ 60.) B: Beſtimmg d. mittl. Dichtigkeit d. Erde (mit Krigar) 98; Neuere Fortſchritte auf d. Gebiete der Elektricität 99, 2. A. 02; Helmholtz' Vorleſungen über Wärmetheorie 03; Zur Erinnerung an Paul Drude (m. Walter König) 06; Anfangsgründe der Maxwellſchen Theorie verknüpft mit der Elektronentheorie 09.

Richert, Hans, ⁂, Kgl. Realſchuldirig. Pleſchen. (Cöslin $^{21}/_{12}$ 69.) B: Hegels Religionsphiloſ. 00; Kant 05; Schopenhauer, ſ. Perſönlichkt, ſ. Lehre, ſ. Bedeutg 05, 2. A. 09; Philoſophie, Einführg in die Wiſſenſchaft, ihr Weſen, ihre Probleme 08.

Richter, Arthur, ♔, Dr. phil., Bibliothekar a. d. Kgl. öff. Bibliioth. Dresden-N., Radebergſtr. 4. (ebda $^{16}/_{7}$ 62.) B: Erasmusſtudien 91; F. C. Neuberin, E. deutſch. Verſpiel 1734 97. ()

Richter, Arthur (Pſ. Hans Heimbach), ASW., ✠, ⁄, Kritik, Bürgerſchullehrer. Ruhla. (Neuſtadt a. d. Orla $^{3}/_{11}$ 79.) B: Abſeits, G. 09. H: Thüringer Liederbuch 07; Ruhlaer Heimatbücher I—IV 08—10; Thüring. Zeitweiſer durch d. Jahr 1911 10.

Richter, Franz, VBJ., Hrsg. d. „Allg. Zeitgskorreſp. f. Berlin u. den Kreis Teltow". Berlin SW 11, Möckernſtr. 119. (ebda $^{4}/_{12}$ 51.) ()

Richter, Franz, ✠, ObLehr. Hermsdorf b. Deutſch-Gabel i. Böhm. (Großmergthal $^{27}/_{4}$ 58.) B: Ged. 91.

Richter, Georg Martin, ☉, Dr. phil. München, Ohmſtr. 5. (San Francisco $^{27}/_{9}$ 75.) B: D. Faſching 03.

Richter, Gregor, (k.), Kirchen♔, D., Dr. phil., Dompräbendat u. Prof. a. d. phil.-theol. Lehranſt., Hrsg. der „Fuldaer Geſchichtsblätter" u. der „Quellen u. Abhandlungen zur Geſch. der Abtei u. der Diözeſe Fulda". Fulda, Dombechaneiſtr. 5. (Grüſſelbach $^{29}/_{4}$ 74.) B: D. erſt. Anfänge der Bau- u. Kunſttätigkeit des Kloſters Fulda 00; Beiträge zur Geſch. der Grabeskirche des hl. Bonifatius in Fulda 05. H: Statuta maioris Ecclesiae Fuldensis 04.

Richter, Heinr. Ritt. von, CC., öſterr. ♔, Biogr., Dr. phil., o. UP. im Ruheſt., k. k. HofR., Red. Wien III, Siegelg. 1. (Prag $^{10}/_{1}$ 41.) B: G. v. Podiebrad 63; Nürnberger Religionsfriede 64; Öſterr. Volkslieder u. Volksſchriften i. 7i. Kriege 66, 2. A. 69; Repetitorium u. Univerſalgeſch. v. d. ält. Zeit bis a. d. Gegenw. 68, 2. A. 72; Prinz Eugen 72; Entwicklg der kaufm. Wiſſenſch. 73; Piccolomini 74; Geiſtesſtrömungen, 2. A. 76; Reformation u. Gegenreformation 79; Aus d. Meſſias- u. Werther-Zeit 82; Preſſe Wiens von 1848/88 88.

Richter, Julius, Miſſion, Pfr. Schwanebeck b. Belzig. (Gr. Ballerſtedt $^{19}/_{2}$ 62.) B: Evang. Miſſion im Njaſſa-Lande 91; Uganda 92; Aus dem kirchlichen und Miſſionsleben Englands u. Schottlands 98; Vom großen Miſſionsfelde 00; Deutſche Miſſion in Südindien 02; Nordindiſche Miſſionsfahrten 03; Indiſche Miſſionsgeſchichte 06 (engl. 08); Miſſion u. Evangeliſation im Orient 08; History of Protestant Missions in the New East 10.

Richter, Karl, ✠, Bürgerſchuldir. i. R., Hrsg. d. „Pädag. Bibl.". Leipzig, Lampeſtr. 7 II. (Somsdorf b. Tharandt $^{8}/_{1}$ 37.) B: Seelſorge durch Unterr. 62; Anforderg d. Gegenwart a. d. Volksſchullehr. 67; Anſchauungsunterr. in d. Elementarkl. 69, 4. A. 05; Emanzipation d. Schule von d. Kirche 70; Reform d. Lehrerſeminare 74; Kindergarten u. Volksſchule 76; Luther 83; Bibl. Geſch. 86, 11. A. 10; Herbart-Zillerſche formale Stufen 83, 3. A. 08; Dieſterweg 90, 2. A. 96; Dieſterwegs Wegweiſer f. deutſche Lehrer I 7. A. 06. II 6. A. 07: Koch- u. Haushaltungsſchulen 92; Leipz. Schwachſinnigenſchule 93; Deutſch. Leſeb. ſ. mehrkl. Schulen (m. a.) 94, 17.—19. A. 10; 3., 7., 8. u. 9. Bericht üb. d. Leipz. Schwachſinn.-Sch. 98, 02, 03 u. 04; Denkſchrift über die weitere Entwicklung d. Leipz. Hilfsſchule 05.

Richter, Frau Lebina, DOSchG., Nov., Skizzen, Eſſays, Primararztensgattin. Wien XIII, Steirhof. (ebda $^{1}/_{11}$ 59.) ()

Richter, Max, ſ. Pollaczek, Max.

Richter, Mil, Stenogr., Handel, ✉, ⁄, Sozialpol., Stenograph. Leipzig, Oſtſtr. 1 III. (Pelſen-Leisnig $^{18}/_{10}$ 76.) B: Die Stenographie an der Wende d. Jahrhunderts I/II 01; Moderne Reklamekunſt 02; Methodik d. ſtenograph. Unterrichts 03; Der Fortbildungsunterricht (ſtenogr. Leſe- u. Übungsbuch), A/B. 03/04. Bearb: Prakt. Kurſus z. Selbſtunterr. i. d. Stenogr. (Gabelsb.) 04.

Richter, Otto, röm. Topogr., Dr. phil., Prof., GDir., GRegR. Berlin W 30, Grunewaldſtr. 105, Prinz Heinr.-Gymn. (ebda $^{6}/_{4}$ 43.) B: Lat. Leſeb. 79, 8. A. 04; Befeſtigg d. Janiculum 82; Geſch. d. röm. Rednerbühne 84; Über antike Steinmetzzeichen 86; Röm. Topographie 89, 2. A. 01; Beiträge z. röm. Topographie I—III 03—07; Erfahrungen von ſieben Schülerreiſen in Rom 08. ()

Richter, Otto, Soziale Frage, Statistik, Prof. Berlin W, Derfflingerstr. 24. (Magdeburg $14|_5$ 54.) **B:** Fortschritte der amtl. Arbeitsstatistik in den wichtigsten (18) Staaten 04—08 II, u. a.

Richter, Otto, ♔, Dr. phil., Prof., Stadtarch., Hrsg. d. „Dresdn. Geschichtsbl.". Dresden, Schweizerstr. 13. (Meißen $31|_5$ 52.) **B:** Organisation d. Basler Konzils 77; Verfassgs- u. Verwaltgsgesch. v. Dresden 85/91 III; Dresdn. Straßenansichten v. 1678 92; Canaletto-Mappe 94; Atlas z. Gesch. Dresd. 98; Gesch. d. Stadt Dresden I (Müller) 00; Gesch. d. Stadt Dresden i. d. J. 1871—1902 03.

Richter, Otto (Pf. Otto v. Golmen), Dr. phil., GB. a. D. Godesberg a. Rh., Wilhelmstr. 10. (Schloß Pretzsch $19|_6$ 39.) **B:** Pädagog., geschichtl., geograph. u. belletrist. Schriften. ( )

Richter, Otto Emil (Pf. Richter-Welka), ♂, ♆. Dresden-A., Schweizerstr. 10. (Essen a. Ruhr $18|_{12}$ 77.) **B:** D. Sucherin, Sch. 06.

Richter, Paul Emil, Bibliothekswiss., Bibliogr., HofR., 1. ObBiblioth. d. Kgl. öffentl. Bibl. Dresden-N. 6, Bautznerstr. 22 II. (ebda $18|_8$ 44.) **B:** Verz. d. Periodica i. Besitz d. Kgl. öff. Bibl. zu Dresden 80; Univ.-Kal. f. d. Studienjahr 82/83; Adreßb. der Prof., Dozenten u. Lektoren d. Univ. u. Techn. Hochschulen Deutschl. 83, 89, 91; Verz. v. Forschern i. wiss. Landes- u. Volkskunde Mitteuropas 87; Lit. der Landes- u. Volkskde d. Kgr. Sachs. 89, 7 Nachträge 92—09: Bibl. geogr. Germ., Lit. d. Landes- u. Volkskde d. Deutsch. Reiches 96 bis 97. **H:** W. Dilichs Federzeichngn kursächs. u. meißn. Ortschaften a. d. J. 1626—1629 (m. E. Krollmann) 07.

Richter, Raoul, ⁂, Dr. phil., a.o. UP. Leipzig, Elisabethallee 14c. (Berlin $16|_1$ 71.) **Ue:** Berkeley, Dialoge 01. **H:** Kant-Aussprüche 01. **B:** Fr. Nietzsche 03, 2. A. 09; Der Skepticismus in d. Philosophie 04—08; Einführg in die Philosophie 07, 2. A. 09.

Richter, Walter, Predigt, Hofprediger u. DivisionsPfr. Potsdam, Priesterstr. 10. (Glogau $27|_1$ 73.) **B:** Für Gottsucher 04; Miserere-Credo-Gloria in excelsis 06; Herberge bei Jesus — Herberge für Jesus 07; Er bleibt 08; Er siegt 08; Das hohe Lied der Liebe 09; Parsifal u. unser Gottsuchen 10.

Richter, Wilh., (ℓ), ♆, ⊕, GP. Paderborn, Kilianstr. 30. (Drensteinfurt $17|_4$ 54.) **B:** Nieberdings Schulgeographie, 25. A. 08; D. deutsch. Kolonien 92, 2. A. 95; Gesch. d. Paderborner Jesuiten I 92; Jesuitenkirche zu Paderb. 92; Studien u. Quellen zur Paderb. Gesch. I 93; Gesch. Einleitg z. d. Inventarisation d. Bau- u. Kunstdenkmäl. d. Kr. Paderborn 98; Gesch. d. Stadt Paderborn I 99, II 02; Preußen u. d. Paderb. Klöster u. Stifter 1802/6 05

Richter-Raugger, Wilh. Edl. v. (Pf Wever), Musik, ♫, Krit., ⁄, ⊞, ⚓, **Ue:** EFI, Prof., Red. Triest, via Nuova 32. (Mantua $7|_9$ 57.) **B:** Übelstände i. Vereinsleben 90; Ein Mahnwort 90; Am Tage d. Gerichts 90; Die musikal. Erziehg 94; Das Märchenbuch 94; Aus der grünen Mark 95; D. Musik in der Familie 02; Die Geige 03; Üb. Vokalismus, Tonansatz, Stimmbildg, Gesangsvortrag, Dynamik, Hygiene 06; Volkslied u. Chorgesang 06. ( )

Richter-Welka, s. Richter, Otto Emil.

Richtmann, Eugen, ✞. Cöln a. Rh., Mauritiussteinweg 84. (Solingen $7|_9$ 62.) **B:** Aus zwei Welten, D. 95.

Ricken, Wilh., mod. Ψ, Dr. phil., Oberrealschuldir. Hagen i. W. (Alsum $11|_{12}$ 56.) **B:** Untersuchgn üb. d. metr. Technik Corneilles 84; Elem.-Buch d. frz. Sprache 87 f., 2. A. 90; N. Elem.-Buch d. frz. Spr. 93, 7. A. 06; Grammatik d. frz. Sprache 93, 5. A. 06; La France, le pays et son peuple 93, 12. A. 09; Le Tour de la France en cinq mois 93, 13. A. 10; Übungsbuch z. Übers. ins Franz. für mittlere u. obere Stufe 93, 7. A. 07; Lehrgang der franz. Spr. f. Realsch. 94, 14. A. 08, f. Mädchenschul. 94, 5. A. 05; Beschreibg d. Hölzelschen Jahreszeitenbilder in franz. Sprache als Grundlage für d. Unterr. 94, 3. A. 02; Kl. franz. Syntax 95; Kl. franz. Schulgrammatik 95, 3. A. 05; Kl. frz. Lesebuch nebst Gedichtsammlg 96, 5. A. 08; Lexique de la France, le pays et son peuple 96, 5. A. 06; Franz. Schulgramm. f. höh. Mädchenschul. 96, 4. A. 07; Franz. Sprachstoffe als Livre du maitre: a) zur Schulgrammatik für Mädchenschulen, b) zum Übungsbuch; Franz. Gymnasialbuch für d. Unterr. bis z. Abschluß b. Untersekunda 03, 2. A. 05; Einige Perlen frz. Poesie von Corneille bis Coppée 05, 2. A. 06; Einige Perlen engl. Poesie von Shakespeare bis Tennyson 06; D. biolog. Unterr. a. d. Oberrealschulen 08; Lehrgang d. franz. Spr., 4.—6. (7.) Lehrjahr 09; Franz. Satzlehre in kurzer anschaulicher Darstellg 09; Geography of the British Isles 10.

Rickert, Heinr., ⁂, Dr. phil., o. UP., GHofR. Freiburg i. B., Thurnseestr. 66. (Danzig $25|_5$ 63.) **B:** Z. Lehre v. d. Definition 88; Gegenstand d. Erkenntnis 92, 2. A. 04; Grenzen d. naturwiss. Begriffsbildg I 96, II 02; Kultur- u. Naturwiss. 99, 2. A. 10; Fichtes Atheismusstreit u. d. Kantische Philos. 99; Psychophysik. Kausalität u. psychophys. Parallelismus 00; Geschichtsphilosophie 05, 2. A. 07.

Rickmeyer, Frl. Marie (Pf. C. Winter), ⁄, Erz., Nov. Marienstädt-Nieder-

breissig, Rhpr. (Blumenthal $^{1}|_{4}$ 48.) **B:** Auf daß dir's wohl gehe 85; Auf festem Grunde 87; Meister Willtack 93, 2. A. 97; Glückskinder 94; Wilhelms gold. Schuhe 94, 2. A. 97; Im Abendlicht 96; Unvergessen 98; Auf alten Pfaden 99; Anerbe vom Ellernhof 04; Wenn d. Mauern fallen 04; Steffen Klüvers Nachfolger 05; Im Mühlental 05; Philipp Elsen, R. 07; Ein Überzähliges, Erz. 07.

Ridder, Lucien de, s. Hauptmann, Carl, Bonn.

Ridderhoff, Kuno, Deutsche Lit.-H., ⊙, Dr. phil., Ob.Lehr. a. d. Gelehrtenschule des Johanneums. Hamburg 30, Moltkestr. 26. (Mörten bei Göttingen $^{23}|_{8}$ 69.) **B:** Sophie von La Roche, die Schülerin Richardsons u. Rousseaus 95; Seine Filia hospitalis, Dr. 06; Heimweh, Sch. 06; Sophie von La Roche u. Wieland 07. **H:** Sophie von La Roche, Gesch. des Fräuleins von Sternheim 07.

Ridcamus, s. Oliven, Fritz.

Rie, Frau Therese (Pf. L. Andro), Roman, Essay. Wien IV, Schönburgstr. 48. (ebda $^{1}|_{1}$ 79.) **B:** D. Augen d. Hieronymus, Nn. 05; Lilli Lehmann, Ess. 07; Das offene Tor, R. 09; Sancta Clara, R. 11; D. singenden Frauen, Nn. 11. *

Riedberg, Erika, s. Greef, Helene.

Riede, Wilhelm, s. Buttlar, Wilhelm v.

Riedel, Armand, ASV., ✉. Leipzig, Promenadenstr. 32 pt. (ebda $^{21}|_{12}$ 73.) **B:** Weltminne, G. 02; Kanlala oder die Salomonen, E. 02.

Riedel, Louis, ✉, Erz. in vogtl. Mundart, ObLehrer a. D. Plauen i. Vogtl. (Gelenau $^{29}|_{4}$ 47.) **B:** Derham is derham 84, 6. A. 00; In d. Hutzenstuw 85, 6. A. 09; Bornkinnel 86, 3. A. 93; Af ne Sommerhausen 87, 3. A. 97; Der Foosnetnarr 88, 3. A. 97; Im Essich 89, 3. A. 97; Der Holzspitzbu 90, 3. A. 97; Aus ne Milmesgrund 91, 3. A. 97; Alle Rieth a Luth allaa 92, 3. A. 97; Bugelsteller 93, 3. A. 97; Kunnele 94, 3. A. 97; De olbere Mum 95, 3. A. 97; Ner a alte Gumfer 96, 3. A. 97; Hahnickele 97, 3. A. 97; Sämtl. 14 Bändchen vereinigt als Volksausg. 97; Aus der Maikäferzeit 98, 3. A. 03; 's gruße Lus usw. 99, 3. A. 03; De Stiefmutter 00, 3. A. 03; Der Aasiedel 01; Zeschen u. Bücheln 02; Af der Ufenbank 03; Der Rutkopf 04; Blaableettle u. Garthah 05; Gehannesfünkele 06; Usteraaer 07; Naa, su wos! 08; Dös denkt m'r aa net 09; J, gieh ner! 10.

Rieder, Karl, (k.), ⊙, Dr. phil. et theol., Pfr., Red. d. „Freiburger Diözesanarchiv", Bearb. d. Regesten zur Gesch. d. Bischöfe von Konstanz. Scherzingen b. Freiburg i. B. (Emmendingen $^{9}|_{2}$ 76.) **B:** D. Gottesfreund vom Oberland 05; Röm. Quellen z. Konstanzer Bistumsgesch. z. Z. d. Päpste in Avignon 08. **H:** Der sog. St. Georgener Prediger 08.

Rieder, Willy (Pf. Schalk von d. Ybbs), humor. ✉, ✓, Beamter. Zenica i. Bosnien. (Wien $^{12}|_{12}$ 71.)

Riedl, Peter, ⊙, Kritik, ✓, ✉. Prag-Weinberge, Tschelakowsky-Anlag. 10. (Karolinenthal $^{19}|_{12}$ 52.) **B:** Scipio Africanus Minor, Dr. 89; Narrenrecht, Lsp. 89; König Lear, Schw. 95; Glück, Sch. 95; D. Graf v. Gleichen, O. 96; Karlsbad, Ballet 02; Federzeichnungen, Ged. u. Prosa 02; Frühlingsschauer, Sch. 06; Wieland der Schmied, Dr. 06.

Riedl, Richard, Zeit- u. Kunst-H., Kunstgewerbe, Tagesfragen, Journalist. Wien IV/2, Luisenq. 5. (Passau $^{10}|_{4}$ 61.)

Riedler, Alois, ⊛, Dr. rer. techn. h. c., Dr.-Ing. h. c., ThSchP., GRegR. Berlin W, Rauchstr. 7 II. (Graz $^{15}|_{5}$ 50.) **B:** Viele Fachschr. u. mehrere Schriften üb. Hochschulunterricht. ( )

Rief, Richard, Buchhändler. Leipzig, Oststr. 45. (ebda $^{6}|_{10}$ 70.)

Rieg, Jgn. Clemens, (k.), Statistik, Pfr. a. D., Red. d. „Armen-Seelen-Bl.". Ulm a. D. (Mögglingen $^{25}|_{6}$ 51.) **B:** Allmanach für die katholischen Geistlichen der Diöz. Rottenburg 80, 25. A. 04; Art u. Weise d. Priester bei d. Messe zu dienen, 17. A. 93; D. Volksschulgef. 92. **Red:** Armen-Seelen-Kalender 88 ff.

Rieger, Conrad, ✗, Dr. med., o. UP. Würzburg. (Calw $^{28}|_{8}$ 55.) **B:** Üb. die Beziehungen d. Schädellehre z. Physiologie, Psychologie u. Ethnologie 82; Hypnotismus 84; Exakte Methode d. Craniographie 85; Experiment. Untersuchgn üb. die Willenstätigkeit 85; Medizin. Elektrizitätslehre, 3. A. 93; Intelligenzstörungen infolge o. Hirnverletzung 89; Haltung, Heizung u. Bewegung der Muskeln 92; Die Psychiatrie in Würzburg von 1583—1893; D. Kastration in rechtlicher, sozialer u. vitaler Hinsicht 00; Widerstände u. Bremsungen in dem Hirn 07; Apparate in d. Hirn 09; Würzburger Psychiatrie u. Dichter 09.

Rieger, Sebastian (Pf. Reimmichl), (k.), Erz., Expositus, Red. d. „Tiroler Volksboten". Gries a. Brenner (Tirol). (St. Veit in Defereggen $^{28}|_{5}$ 67.) **B:** Aus den Tiroler Bergen 98, 2. A. 01; Im Tirol drinn' 01, 2. A. 04; Bergschwalben 04. ( )

Riegler, Richard, Bedeutungslehre, Phraseologie, k. k. Prof. Klagenfurt, Lerchenfeldg. 44. (St. Georgen b. Cilli $^{2}|_{4}$ 74.) **B:** Das Tier im Spiegel der Sprache 07.

Riehemann, Joseph, Lit.-H., Dr. phil., GymnDir. Meppen, Gymnasialstr. 3 A. (Osnabrück $^{20}|_{3}$ 65.) **B:** De litis instrumentis in Demosthenis or. adv. Neaeram 86; D. Dichtgn Brortermanns 92;

Erläut. Bemerkgn zu Annette v. Droste-Hülshoffs Dichtgn 96, 98, 08 III; D. Humor in d. Werken Just. Mösers 02; Osnabrücker Dichter u. Dichtgn 03; Schulreden 10.

Riehl, Alois, ⁂, Dr. phil., o. UP., GReg R. Berlin W 15, Schaperstr. 15. (Bozen 27_4 44.) B: Realist. Grundzüge 70; Moral u. Dogma 71; Über Begriff u. Form der Philosophie 72; D. philosoph. Kritizismus 76/87, I 2. A. 08; Lessing 82; Üb. wiss. u. nichtwiss. Philos. 83; G. Bruno 89, 2. A. 00; Beitr. z. Logik 92; F. Nietzsche 97, 5. A. 09; Z. Einführg in d. Philos. d. Gegenw. 03, 3. A. 08; Imm. Kant, Rede 04; H. v. Helmholtz u. Kant 04; Plato, Vortr. 04; Humanist. Ziele des math. u. naturwiss. Unterrichts 09.

Riehl, Anton (Ps. Dr. Rainetholn), Rechts- u. Staatsw., Musik, Dr. jur., Advokat. Wiener-Neustadt, Wienerstr. 9. (ebda 22_1 52.) B: Allg. bürg. Gesetzb. 79, 2. A. 83; Joseph II. als Reformator auf kirchl. Gebiete 81; Konkursordng 82; Strafproz O. 84, Suppl.; Erbrecht d. Pandekten in Reime gebracht 88; Berichte üb. österr. Gesetzgebung u. juris. Literatur f. d. Jahrbuch der Berliner internat. juristl. Vereinigg. H: Spruchpraxis 84 ff.; Tagsatzungen, Volksausg. d. österr. Gesetze 86.

Riehl, Berthold, Kunst, Dr. phil., o. UP. München, Ohmstr. 10 III. (ebda 10_6 58.) B: Gesch. d. Sittenbild. in d. deutsch. Kunst 84; Kunsthist. Wandern durch Bayern 88; Die Gemälde v. Dürer u. Wolgemut; Deutsche u. ital. Kunstcharaktere 93; D. Kunst an d. Brennerstr. 95, 2. A. 08.

Riehman, Fritz, s. Amrhein, Hans.

Riekes, Hugo, Sozialw., Statistik, Dr., Dir. d. Statist. Amts d. Stadt Cassel, Kaiserplatz 26. (Brünchenhain 8_4 73.) B: Wert u. Tauschwert 99; u. Fachschriften. ()

Riemann, Frl. Amalie, DO Sch G., ∕, Beamtin d. Bozen-Meraner Bahn. Wien IV, Rainerg. 16. (ebda 21_6 77.)

Riemann, Hugo, Musiklit., Dr. phil. et mus., a.o. UP. Leipzig, Keilstr. 1 II. (Großmehlra 18_7 49.) B: Musikal. Logik 73; Musik. Syntaxis 75; Gesch. d. Notenschr. 78; Vergl. Klavierschule 83; Musik. Dynamik u. Agogik 84; Musiklexikon, 7. A. 09 (engl., franz., russ.); Opernhandbuch 87, Suppl. 93; Handb. d. Harmonielehre, 4. A. 08 (franz. 02, ital. 06); Kontrapunkt 88, 2. A. 08 (engl. 04); Musikal. Katechismen 80/82 (engl., ital., russ., tschech., franz.); Vereinfachte Harmonielehre 93 (engl., frz., russ.); Präludien u. Studien I 95, II/III 00; Notenschrift u. Notendruck 96; Gesch. d. Musiktheorie i. 9.—19. Jahrh. 98; Musik. Ästhetik 00 (franz. 06); Gesch. d. Musik seit Beethoven 01; Große Kompositionslehre 02 II; Musikal. Rhythmik u. Metrik 03; Handb. d. Musikgesch.: I. Altertum 04, II. Mittelalter 05, III. Renaissance 07, Klein. Handb. d. MG. 07; Elementarschulb. der Harmonie 05; Grundriß d. Musikwissensch. 08; Byzantinische Notenschrift im 10. bis 15. Jahrh. 09; Kompositionen (Lieder, Klaviersachen, Kammermusik), Phrasiergsausgaben klass. Klaviermusik; Old chamber music (16.—17. Jahrh.) IV; Collegium musicum (18. Jahrh.), 50 Hefte; Alte Hausmusik (begleit. Gesänge aus d. 14. bis 15. Jahrh.), 12 Hefte; Anthologie zur Musikgesch. 10; Mannheimer Sinfonien III; Joh. Schobert, ausgew. Werke; Thayer, Beethoven, neu bearb. 09 f.

Riemann, Robert, Lit., Ästhetik, Dr. phil., ObRealschObLehrer. Leipzig, Keilstr. 1 II. (Bielefeld 4_{10} 77.) B: Goethes Romantechnik 02; Björn der Wiking, Dr. 01; Gottfried August Bürger, Biographie 04; Deutsche Literaturgesch. 07, 2. A. 09; G. E. Lessing, Biogr. 10. H: Reinicks Lieder 05; Grimms Märchen 08; Goethes Dramen (Gold. Klass.-Bibl.) 08; Lessings Werke (Reclam) 09 VI.

Ries, John, deutsche Ψ, Dr. phil., Prof., ObLehr. am Lyzeum. Straßburg i. E., Schiltigheimer Ring 3. (Königsberg i. Pr. 28_3 57.) B: Stellg v. Subjekt u. Prädikatsverbum im Heliand 80; Was ist Syntax? 94; Wortstellg im Beowulf 07.

Riese, Fr. Alex., klass. Ψ, Dr. phil., Prof. Frankfurt a. M., Klettenbergstr. 7. (ebda 2_6 40.) B bez. H: Varronis Satirae Menippeae 65; Anthol. Latina 69/70 II, 2. A. 94 u. 06; Ovidius 71/74 III, 2. A. 89; Hist. Apollonii regis Tyri 71, 2. A. 93; Idealisierung der Naturvölker des Nordens in d. griech. u. röm. Lit. 75; Geogr. latini minores 78; Catulls Ged., erkl. 84; Phaedri fabulae 85; Z. Gesch. d. Rheinlande in d. Römerzeit 89; Rhein. Germanien in d. ant. Lit. 92; Röm. Funde in Heddernheim 98/07.

Riesen, Gertrud geb. Kleist (Ps. V. Wiesen), ∕, Belletristik, ♀, Frau Oberstltn. Berlin-Schöneberg, Hauptstr. 144. (Gut Perkuiken i. Ostpr. 19_8 48.) B: Frauenrechte, Lsp. 97; D. Anschlußpostk., Lsp. 98; Logierbesuch 98; Freie Wahl, Lsp. 99; Der Vierzehnte, Lsp. 00; D. Schatzgräber u. a. Nov. 01; E. kl. Gefälligkeit, Lsp. 02; A. d. Jugendzeit, Lsp. 03; Lebenspfade, R. 03; Die Spielgefährten, R. 04; Die Dernbergs, R. 07; Aus unserer lieben Garnison, Mil.-Humor. 08; Die Leute sagen, R. 09.

Riesenthal, Frl. Katharina v., Jagdhumoresken. Berlin W, Marburgerstr. 11. (Marienwerder i. Westpr. 27_9 74.)

Rieser, Ferd., Lit., Dr. phil., Bibliothekar a. d. Gr. Hof- u. Landesbibl. Karlsruhe i. B., Herrenstr. 58. (Kon-

stanz $^{17}/_{12}$ 74.) **B:** Des Knaben Wunderhorn u. ſ. Quellen 08. ()

Rießer, Jakob, Handelsrecht, Dr. jur., o. HonUP., GJuſtR. Berlin NW 7, Dorotheenſtr. 3. (Frankfurt a. M. $^{17}/_{11}$ 53.) **B:** Handelsrechtspraktikum 85, 2. A. 93; Zur Reviſion des HGB. I 87, II 89; Grundgedanken in den kodifiz. Handelsrechten aller Staaten 92; Der Einfluß handelsrechtl. Ideen auf d. Entwurf e. BGB. 94; L. Goldſchmidt 97; D. Bankdepotgeſetz v. 5./7. 96 erl. 97, 2. A. 07; Z. Kritik d. Geſetzentwürfe betr. d. Hypothekenbankweſ. uſw. 98; D. Neuergn i. deutſch. Aktienrecht 99; D. handelsrechtl. Liefergeſchäfte 00; D. Notwendigk. e. Reviſion d. Börſengeſ. 01; Z. Aufſichtsratsfrage 03; Z. Entwicklgsgeſch. der deutſch. Großbanken m. beſ. Rückſicht auf d. Konzentrationsbeſtrebgn 05, 3. A. 10 (engl. 10); Bemerkgn z. vorläuf. Entwurf e. Scheckgeſetzes 07; Stand u. Ausſichten der Börſengeſetzreform 07; Finanzielle Kriegsbereitſchaft u. Kriegsführung 09. **H:** Levy, Kontokurrentvertrag 84.

Rießler, Paul, (k.), altteſtam. Exegeſe, Dr. theol. et phil., o. UP. Tübingen, Frondsbergſtr. 19. (Stuttgart $^{16}/_{9}$ 65.) **B:** D. Buch Daniel, text-krit. Unterſuchg 99; D. Buch Daniel, erklärt 02.

Rietſch, Heinr., Muſikwiſſenſch., Dr. jur., o. UP. Prag-Smichow, Ferdinandspark 6. (Falkenau a. d. Eger $^{22}/_{9}$ 60.) **H:** G. Muffat, Florilegium 94f. II. **B:** D. Mondſee-Wiener Liederhandſchrift (m. F. A. Mayer) 95, 96; D. Tonkunſt in d. 2. Hälfte d. 19. Jahrh. 00, 2. A. 06; Die deutſche Liedweiſe 04; Die Grundlagen d. Tonkunſt 07.

Rietſch, Karl Friedr., ♿, Dr. jur., Notar. Neuern i. Böhm. (Falkenau a. d. Eger $^{4}/_{10}$ 58.) **B:** Das Stadtbuch v. Falkenau 95; Das Eſchatokoll u. d. Zukunftsform der Notariatsakte 99; Handb. d. Urkundwiſſenſchaft 03, 2. A. 04; Der beſond. Vorausſetzungstatbeſtand beim Vergleich 06.

Rietſchel, Georg, ✝, D., o. UP., GKirchR., Dir. d. Predig.-Kollegiums zu St. Pauli, 1. UPred., Vorſ. der Neuen Bachgeſellſchaft. Leipzig, Univerſitätsſtr. 15. (Dresden $^{10}/_{5}$ 42.) **B:** Die Gewährung der Abendmahlsgemeinſchaft an Reformierte u. Unierte 68; Mart. Luther u. Ignatius v. Loyola 79; § 14 der Kirchen- u. Synodal-Ordng 86; Luther u. d. Ordination, 2. A. 89; Offener Brief an d. Verf. der „Ernſten Gedanken" 90; Wort v. Glauben, Pred. 92, II; Aufgabe d. Orgel i. Gottesdienſt bis in d. 18. Jahrh. 92, 93; D. evang. Gottesdienſt unter d. Geſichtspunkt d. Anbetg i. Geiſt u. in der Wahrh. 94; Lehrb. d. Liturgik I 00, II 08; Die Frage d. Zuſammenſchluſſes d. deutſch. ev. Landeskirch. z. Wahrg u. Förderg ihrer gemeinſ. Angelegenh. 00; Weihnachten in Kirche, Kunſt u. Volksleben 01; Das Verhältnis d. evang. Kirche zu der ſozialen Frage, Rektoratsrede 04. **Mit B:** Beitr. z. Reformat.-Geſch. 96. **H:** Stier, Privatagende, 9. A. 93. ()

Rietſchel, Siegfried, ♿, deutſche Rechtsgeſch., Dr. jur., o. UP. Tübingen, Neckarhalde 55. (Rüdigsdorf b. Kohren $^{18}/_{2}$ 71.) **B:** D. Civitas a. deutſch. Boden 94; Markt u. Stadt 97; D. Recht am eigenen Bilde 03; Das Burggrafenamt u. d. hohe Gerichtsbarkeit i. d. deutſch. Biſchofsſtädten 05; Unterſuchgn z. Geſch. d. german. Hundertſchaft I 07. ()

Riezler, Sigm. v., ♔, Dr. phil., o. UP., GehR., Vorſt. d. Maximilianeums. München (ebda $^{2}/_{5}$ 43.) **B:** Herzogt. Bayern unter Heinrich d. Löw. 67; Lit. Widerſach. d. Päpſte z. Z. Kaiſer Ludw. d. Bayern 74; Geſch. Bay. 78/03 VI; Geſch. d. Fürſtl. Hauſes Fürſtenberg 83; A. Bernauerin 85; D. Ortsnamen der Münchner Gegend 87; Gedächtnisrede auf W. v. Giesebrecht 91; Hochverratsprozeß d. Hier. v. Stauf 91; Die treuen bay. Bauern v. Peiſſenberg 92; Naimes v. Bay. u. Ogier d. Däne 93; Z. Würdigung H. Albrechts V. v. Bay. u. ſ. inneren Regierung 94; Bayr. Politik im Schmalkald. Kriege 95; Geſch. d. Hexenprozeſſe in Bay. 96; Ebbe u. Flut deutſch. Geſinnung in Bay. 01; Schlacht b. Alersheim 02; Kriegstagebücher a. d. ligiſtiſchen Hauptquartier 1620 03; Nachtfelden u. Jägergeld in Bay. 05; D. glücklichſte Jahrhundert bayer. Geſch. (1806—1906) 06; Studien z. älteſt. Geſch. Münchens 06; D. bayr. u. ſchwäb. Ortsnamen auf -ing u. -ingen als hiſt. Zeugniſſe 09. **H:** Fürſtenberg. Urkundenbuch 77/82 IV; Turmairs (Aventins) Annales DucumBavariae 83/84 II; Arbeo, Vita Corbiniani 88; Vatik. Akten z. deutſch. Geſch. in der Zeit Kaiſ. Ludw. d. Bayern 91.

Riffert, Jul., ♂, ♅, Dr. phil., verantw. Red. d. „Lpz. Tg." u. deren „Wiſſenſch. Beilage". Leipzig, Guſtav Adolf-Str. 23. (Halle a. S. $^{7}/_{12}$ 54.) **B:** Hermannsſchlacht in d. deutſch. Lit. 80; Heinr. IV., Tril. 83; Alex. Borgia, Tr. 89; Landgraf, werde hart! Sch. 89; Ein Trauerſpiel im Heidelb. Schloß, Sch. 92; Bismarckfeſtſp. 93, 2. A. 03; Vaterland, Sch. 94; Huttens erſte Tage, dram. G. 96, 2. A. 05; Luthers Abſchied von der Wartburg, dram. G. 05.

Rilke, Rainer Maria, ♅, Nov., ♂. Paris, 29 rue Cassette. (Prag $^{4}/_{12}$ 75.) **B:** Leben u. Lieder 94; Larenopfer 95; Jetzt u. in d. Stunde uns. Abſterbens, Dr. 96; Traumgekrönt 97; Frühfroſt, Dr. 97; Advent, G. 97; Am Leben hin, N. 98; Ohne Gegenwart, Dr. 98; Zwei Prager

Gesch., N. 99; Mir zur Feier, G. 00, 2. A. 09; Vom lieben Gott u. Anderes, Gesch. 01, 3. A. 08; D. Letzten, 3 Nn 01; D. tägl. Leben, Dr. 02; D. Buch d. Bilder, G. 02, 2. A. 07; Worpswede, Monogr. 02, 2. A. 05; Auguste Rodin, Monogr. I 03, 2. A. 04, II 07; D. Stunden-Buch, G. 06, 2. A. 07; Die Weise v. Liebe u. Tod des Cornets Christoph Rilke, Dichtg 07; Neue Gedichte I 07, II 08; Requiem 09; Aufzeichngn des Malte Laurids Brigge 09. **Ue:** Elizab. Barrett-Brownings Sonette nach dem Portug. 08. ()

Rille, Johannes Heinrich, Dermatologie, Dr. med., o. HonllP., Dir. d. Univ.-Klinik f. Hautkrankh. Leipzig, Johannispl. 1. (Brünn $10|_{12}$ 64.) **B:** Lehrb. der Hautkrankheiten 02; Über Leucoderma syph. 00. ()

Rinckleben, Moritz (Pf. Mauritius, Maurice), ✈, Hum., Nov. Berlin SW, Kl. Parkstr. 11 p. (München $28|_5$ 47.) ()

Ring, B., ƒ. Büring, Wilhelm.

Ring, Moritz, CP., Chefred. d. „Österr. Volks-Ztg.". Wien III/2, Löweng. 25. (Raab $22|_7$ 49.) ()

Ring, Viktor, ⚖, Senatspräs. d. KammerGer., MitHrsg. v. „Archiv f. bürgerl. Recht", Hrsg. v. „Jahrb. f. Entsch. des Kammergerichts". Berlin W, Schöneberger Ufer 46. (ebda $15|_3$ 57.) **B:** Reichsgesetz betr. d. Aktiengesellschaften 86, 2. A. 93; Maklergesetzentwurf 86; Deutsche Kolonialgesellschaften 87; Asiat. Handlungskompanie Friedr. d. Gr. 90; HGB. (mit K. Lehmann) 99—01. [ring, Jos.

Ring-Zboroŵ, Jos. Fr. v., ƒ. Feuer-

Ringholz, P. Odilo, (k), ♆, OSB., Archivar des Stiftes Einsiedeln. (Baden-Baden $23|_8$ 52.) **B:** Odilo v. Cluny 85; Des Benedikt.-Stiftes Einsiedeln Tätigkeit für d. Reform deutsch. Klöster v. dem Abte Willh. v. Hirsau 86; Ehemal. Begräbnisstätte d. h. Kais. Adelheid 86; Geschichte d. Benedikt.-Stiftes U. L. Fr. zu Einsiedeln unt. Abt Johannes I. 1298 bis 1327 88; D. sel. Markgraf Bernhard v. Baden 92; dass., Volksausg. 94 u. 08; Catalogus Religiosorum Monasterii B. V. M. Einsidlensis O. S. B. 1882—95; Die Ordensgelübde u. ihr relig. Einfluß 96; Wallfahrtsgesch. U. L. Fr. v. Einsiedeln 96; Kurze chronolog. Übersicht d. Gesch. des fürstl. Benediktinerstiftes U. L. Fr. v. Einsiedeln 00; Der hl. Märtyrer Meinrad 00; Maria-Einsiedeln, d. Kloster, die Wallfahrt, die Waldstatt (mit Dr. P. A. Kuhn) 00 u. 07; Gesch. d. fürstl. Benedikt.-Stiftes U. L. Fr. v. Einsiedeln I 02/04; Gesch. der Pferdezucht im Stifte Einsiedeln 02; Meinrads-Büchlein 05; Die Schindellegi (Kt. Schwyz) 06; Gesch. d. Insel Ufnau 08; Gesch. d. Rindviehzucht im Stifte Einsiedeln 08; Führgn Gottes im Leben d. heil. Meinrad, Pred. 09; Gesch. des Klosters Au bei Einsiedeln 09; Zur Ortskunde der Höfe Wollerau u. Pfäffikon 10.

Ringseis, Frl. Bettina, (k.), ◉, Biogr. München, Oettingenstr. 10 II. (ebda $16|_7$ 33.) **B:** 3 Monate in Spanien 75; Leben der hl. Birgitta v. Schweden 90, 2. A. 09; Erinnerungsblätter v. Emilie Ringseis 96; Dr. Joh. Nep. v. Ringseis, Lebensbild 09. **Ue:** Heinrich, D. Büchlein v. d. Beharrlichkeit 86. **H:** Briefe v. Herman u. Gisela Grimm an die Schwestern Ringseis 04.

Rinhart, K., ƒ. Zitelmann, Kath.

Rinn, Heinrich, Dr. phil., Prof. i. Hamburg. Wandsbek, Schloßstr. 9. ($19|_{10}$ 43.) **B:** Kulturgeschichtl. aus deutsch. Predigten d. Mittelalters 83; Festschrift zum Bugenhagen-Jubiläum 85; Schleiermacher u. ƒ. romant. Freunde 90. **H:** Deutsches Leseb. f. d. Oberklassen höh. Schulen I 97, n. A. 06, II 03, n. A. 08; Kirchengeschichtl. Leseb. 04, n. A. 06; dasselbe, Schülerausg. 05, n. A. 09; Ergänzgsheft 07; Dogmengeschichtl. Lesebuch 10.

Rinne, Fritz, ◉, ✍, Reiseschriften, Dr. phil., o. UP., GRegR. Leipzig. (Osterode a. Harz $16|_3$ 63.) **B:** Mikroskop i. chem. Laborat. 00; Prakt. Gesteinskunde 01, 3. A. 08; Kasuna, Kamari, eine Celebesfahrt 01; Zw. Filipinos u. Amerik. auf Luzon 01.

Riotte, Herm. (Pf. Armand Ettoir), ◯, ♅, Nov., **Ue:** ES, Kunstredner. Leipzig, Marienstr. 15. (Elberfeld $4|_7$ 46.) **B:** Logan, Dr. 70, 2. A. 76; Julian, Dr. 71; D. Bruders Vermächtnis, N. 71; D. mod. Diogenes, N. 74; Königsmark, Dr. 75, 2. A. 92; Kleists Penthesilea (Bearb.) 76; Gold für Eisen, Sch. 80; Pseudonym, Lsp. 86, 2. A. u. d. T.: Blauer Dunst 01; D. Weiße Hirsch-See, Ballade 86; M. Kohlhaas, Tr. m. Schenck) 86; Neue Bibl. für d. deutsche Theater 86; Böhnles Grab, Erz. a. den Papieren e. Verschollenen 92; Vater Klaus, Idylle 92, 2. A. 94; Rudolf von Habsburg, dram. Dichtg 92; D. Gespenst, Ch. 93; Arminius an Publikus 94, 2. A. 95; Warbeck, Sch. (n. Schiller) 95; Germania, Kriegsbilder v. J. Grosse, scenisch verwertet 96; Beecher, D. Messias d. Sklavenbefreiung in Amerika 97; Martinus 97; Lebenswogen, Dn. 98; Auferstanden, e. Lied vom armen Mann, D. 99; Die Frauentugend, Volksidyll 02; Die Herrin v. Aosta, romant. Dr. (m. Schenck) 02; Die neue Ära, Lsp. (m. Böcker) 04; Soll u. Haben in Amerika, R. 05; Im goldenen Dreieck, R. 06; Im roten Lenz, Dr. 07; Des Dichters Erwachen, e. Vision 08.

Ripke, Leopold, ◯, ObLehr. Rostock, Lloydstr. 4 I. (Schwerin i. M. $29|_{11}$ 71.) **B:** Baldurs Tod, Götterdr. 02; Der Schmied von Ruhla, dram. D. 05.

Rippler, Heinrich, BP., BB., PA., Polit., ⁄, Chefred. d. „Tägl. Rundsch.". Berlin SW 48, Wilhelmstraße 141. Kempten $^{8}/_{11}$ 66.) ()

Risch, Paul, LB., ⊙, Jugendschr., Rektor, Red. der „Schulpflege". Berlin NO 43, Keibelstr. 31/32. (Fehrbellin $^{20}/_{6}$ 62.) B: Schiller-Gedenkbuch 05; Heiderauschen, Märk. Ged. 06; D. Schulfeier, 12 Festsp. 10. H: Vom Matrosen zum Künstler, ein Tagebuch 07.

Rißmann, Rob., ℍ, Rektor, Hrsg. d. „Deutsch. Schule". Berlin NO, Friedenstr. 37. (Freystadt $^{6}/_{3}$ 51.) B: Vorschläge z. Neugestaltung unf. Rechtschreibung 74; Beschlüsse d. orth. Konferenz 76; Gesch. d. Arbeitsunterr. 82; W. Harnisch 89; Individual. u. Sozialismus in d. päd. Entw. 92; D. päd. System d. Comenius 93; Pestalozzis Pädagogik 96; Handarb.-Unterr. d. Knaben, Gesch. 96, 2. A. 05; Deutsch. Lehrerverein in d. ersten 25 Jahren seines Bestehens 96; Gesch. d. Deutsch. L.-V. 08.

Rist, Markus, (k.), ♔, SJ. Ordruphoj i. Dänem. (Waldsee $^{3}/_{2}$ 67.) B: Die deutsch. Jesuiten auf den Schlachtfeldern u. in den Lazaretten 04.

Riticus, K., s. Joseph, D.

Ritschl, Otto, ✝, D., o. UP. Bonn, Kurfürstenstr. 47. (ebda $^{26}/_{6}$ 60.) B: Cyprian v. Karthago u. die Verf. d. Kirche 85; Schleiermachers Stellung z. Christent. i. s. Reden über d. Religion 88; Christl. Lebensideal in Luthers Auffassg 89; A. Ritschls Leben 92/96 II; Üb. Weltverteile 95; Nietzsches Welt- u. Lebensanschauung in ihrer Entstehg u. Entwickelg 96, 2. A. 99; Die Kausalbetrachtung in d. Geisteswissenschaften 01; Wissenschaftl. Ethik u. moral. Gesetzgebung 03; System u. syst. Methode in d. Gesch. d. wiss. Sprachgebrauchs u. d. philol. Methodologie 06; Dogmengesch. d. Protestantismus I–08.

Rittelmeyer, Friedr., ✝, ⁂, Lic. Dr. phil., Pfr. Nürnberg, Pfarrg. 5. (Dillingen $^{6}/_{10}$ 72.) B: F. Nietzsche u. d. Erkenntnisproblem 03; F. Nietzsche u. die Religion 04; Tolstois religiöse Botschaft 05: Gott u. d. Seele, Pred. (m. Geyer) 06, 7. u. 8. A. 09; Buddha od. Christus? 09; Der Pfarrer, Erlebtes u. Erstrebtes 09; Was will Johannes Müller? 10; Leben aus Gott, Pred. (m. Geyer) 10.

Ritter, Frau Anna, geb. Nuhn, ♀, verw. RegR. Berlin-Wilmersdorf, Ludwigkirchstr. 11a. (Coburg $^{23}/_{2}$ 65.) B: Ged. 98, 22. u. 23. A. 07; Befreiung, G. 00, 11. A. 07. ()

Ritter, Constantin, ⁂, Dr. phil., GP. u. UDoz. Tübingen, Hirschauerstr. 3. (Rutesheim $^{8}/_{4}$ 59.) B: Die Quintilianisch. Declamationen 81; M. Fabii Quintiliani declamationes (Textausgabe) 84; Untersuchungen üb. Plato 88; Platos Gesetze, Kommentar 96; Platos Gesetze, Inhaltsdarstellung 96; Platons Dialoge, Inhaltsdarstellgn I 03, II (Platons Staat) 09; Neue Untersuchgn üb. Platon 09; Platon, s. Leben, s. Schriften, s. Lehre I 09.

Ritter, Eduard Eugen, BSK., ⊙, Eff., ⁄, Dr. jur. Berlin W, Kaiserin Augusta-Str. 70 I. (Bremen $^{21}/_{3}$ 69.) V: Caron, R. 87; D. Schriftstellerball, Lsp. 88; Ged. 97; Frau Marie, Tr. 98; Blind, Sch. 01; Verlorener Kampf, Dr. 02; Schwiegerföhne, Schw. 03; D. Portemonnaie, Kom. 04; D. Ehefachmann, Lsp. 09. Ue: Upton Sinclair, D. Sumpf 06. ()

Ritter, Egon, s. Reichelt, Joh.

Ritter, Emil, (t.), AV., Journalistik, Erz., Red. d. Wochenschr. „D. Zentrum". Elberfeld, Jägerhofstr. 9. (Frankfurt a. M. $^{7}/_{12}$ 81.) B: Die Dilettantenbühne 04; Jesus Messias, Festsp. 06; Unsere nächsten Aufgaben (kath. Presse) 07; Der interkonfess. Charakter d. Zentrumspartei 10.

Ritter, H., s. Brischar, Karl M.

Ritter, Hermann, ASV., Nov., Skizz., Reiseschilderungen. Bergisch-Gladbach, Gronauerwald 69. (Cöln a. Rh. $^{18}/_{3}$ 64.) B: Stolbergs Vergangenheit 89; Elis Heimkehr, Erz. aus d. Zeit des 30jähr. Krieges 96; Godelind v. Reiffenscheidt, Eif. Gesch. a. d. 14. Jahrh. 98; Von der Höhe, Eif. Skn. 02; Berg u. Tal, Eif. Skn. 04; Aus Rheinlands Gauen, Trierer Skn. u. Bilder 06; Deutscher Wein, Bilder aus d. Heimat u. der Gesch. desf. 07; Wanderungen durch Eifel u. Ardennen 07; Andreas Hofer u. d. Freiheitskampf Tirols 09; Kölner Bilder, Skn. 09; Zwischen Dhün u. Sülz, Wandergn 10.

Ritter, Herm., Musik♛, Prof., Mecklb.-Schw. Kammer-Virtuose. Würzburg, Ludwigsstr. 7. (Wismar $^{16}/_{8}$ 49.) B: Die Viola alta 76, 3. A. 85; Repetitor. Musikgesch. 80; A. d. Harmonielehre m. Lebens 83; Populäre Elementartheorie der Musik 85; Ästhetik d. Tonkunst 86; Alpengrüße 86; Dreisüßige oder Normalgeigensteg 89; Katechism. d. Musikästhetik 89, 2. A. 94; Üb. musikal. Erziehung 91, 2. A. 94; R. Wagner als Erzieher 91; Skizzen u. Studien a. Musik- u. Kulturgesch., sowie Musikästhetik 91; Führer durch d. Musikdrama „Kunihild" 93; Einig. üb. Theaterwes. 93; Über die Ehe 93; Katechismus der Musikinstrum. 94; D. höchste Kunst 94; Wellenschläge d. menschl. Kulturentwicklung 94; Beitr. z. Förderg d. Mäßigkeit 94; Krit. Tag, Familienz. 94; Stein d. Anstoßes 95; Durch Nacht z. Licht 95; Zwiegespräche 95; Bergfahrten 96; Volksgesang in alter und neuer Zeit 96; Etwas weniger Musik 96; F. Schubert 96; Haydn, Mozart, Beet-

hoven 97; Im Alpenglühen, Sch. 97; Die fünfsaitige Geige u. Weiterentwicklg der Streichinstrumente 98; Die Haroldsinfonie v. H. Berlioz 98; Über die materielle u. soziale Lage d. Orchestermusikers 01; Allg. Ill. Encyklopädie d. Musikgesch. 02 VI; Moderne Bibel 04/05 II; Ideen über ein neues Streichquartett 05; Durch Erkenntnis zum Seelenfrieden 07; Prof. Hermann Ritters „Neues Streichquartett" (Ritter-Quartett) 10.

Ritter, Moritz, ♛, Dr. jur. h. c. et phil., o. UProf., GRegR. Bonn, Rieszstr. 6. (ebda $^{16}/_{4}$ 40.) **B:** De Diocletiano etc. 62; Gesch. d. deutsch. Union 67 II; Briefe u. Akten z. Gesch. d. 30jähr. Krieges 70/77 III; Deutsche Gesch. im Zeitalter d. Gegenreformation u. d. 30jähr. Krieges I—III 89/08; L. v. Ranke 96.

Ritter, Oskar, s. Rommel, Otto, Leipzig.

Ritter, Otto, Ψ, Dr. phil., Prof. d. neueren Sprachen, Dir. d. Luisenschule. Berlin N, Ziegelstr. 12. (ebda $^{4}/_{9}$ 40.) **B:** Franz. u. engl. Lehrbücher.

Ritter mit dem Dorn, s. Pawel-Rammingen, Alex. Frhr. v.

Rittershaus, Julius, Polit. Neubabelsberg b. Berlin, Kaiserstr. (Barmen $^{8}/_{5}$ 66.) **B:** Kritisches u. Erlebtes 91, 3. A. 91; Emil Rittershaus 99. ( )

Rittershaus-Bjarnason, Adeline, jetzt: Oberländer-Rittershaus.

Rittland, Klaus, s. Heinroth, Elisabeth.

Rittlingen, Leo, s. Gibara, Leo.

Rittner, Rudolf, ✆. Weißbach bei Jauernig, Östr.-Schles. (ebda $^{30}/_{6}$ 69.) **B:** Wiedersinden, Sch. 01; Narrenglanz, Spielmanns-Dr. 06.

Rittner, Thaddäus, ✆, Dr. Wien III, Neulingg. 26. (Lemberg $^{31}/_{5}$ 73.) **B:** Drei Frühlingstage, Nn. 00; D. kleine Heim, Dr. 08; Unterwegs, Dr. 09. ( )

Rittweger, Frl. Betty, Skizze, Nov. Hildburghausen, Georgstr. 15. (ebda $^{2}/_{3}$ 56.) **B:** Aus d. Kleinstadt, Skn. 02; 's Oberstüble u. a. Erzn. u. Skn. 03.

Ritzel, Jörg, ASV., VB., ✌, Epos, ✆, hum. ✓, franz. u. span. Übsetzgn. Cöln a. Rh., Balthasarstr. 78. (St. Goarshausen $^{31}/_{3}$ 64.) **B:** Eine Nacht in Andalusien, hist. Erz. 05; Trutz-Kat, E. 10.

Riwa, s. Jantschge, Georg.

Robert, Carl, klass. Ψ, Archäol., Dr. phil., o. UProf., GRegR., MitHrsg. d. „Hermes". Halle a. S., Angerweg 40. (Marburg i. H. $^{8}/_{3}$ 50.) **B:** De Apollodori bibliotheca 74; Eratosthenis catasterismorum reliquiae 78; Thanatos 79; Bild u. Lied 81; Archäol. März. 86; Ant. Sarkophag-Reliefs II, III 1., 2. 90/94; Hallische Winckelmanns-Programme, hauptsächl. z. Gesch. d. griech. Malerei 90/93; Studien z. Ilias 01; Der neue Menander 08; Pausanias als Schriftsteller 08. **Neubearb:** Preller, Griech. Myth. 93. **Ue:** Scenen aus Menanders Komödien 08.

Robert, Emil, s. Blazincić, Emil Rob.

Robert, Eugen, ✆, Kritik, Dr., Dir. d. Modernen Theaters. Berlin, Hotel „Der Fürstenhof". (Budapest $^{23}/_{7}$ 77.) **B:** Romanstoffe, 3 Einakter 06. ( )

Robert, Friedr., s. Ehlers, Fr. R.

Robert, Max, s. Promber, Otto.

Robert, P., s. Schadow, Paul.

Robertino, s. Bertin, Rob.

Roberts, S., s. Kossak, Marg.

Robertson, Hans, M. Hamburg, Heimhuderstr. 80. (ebda $^{8}/_{5}$ 83.) **B:** St. Moritz, s. Fremdenindustrie u. s. Gemeinwesen 09. *

Robertson, John G., deutsche Ψ, Dr. phil., o. UProf., Hrsg. d. „Modern Language Review". London NW, 90 Regent's Park Road. (Glasgow $^{18}/_{4}$ 67.) **B:** Zur Kritik Jakob Ayrers 92; History of Germ. Literature 02; Schiller after a Century 05. **H:** Hartmanns Armer Heinrich 95; Corresp. between Schiller and Goethe 98.

Robertus, Gerda v., s. Schlieben, Gertrud v.

Robinson, Peter, s. Petersson, Erich.

Robolsky, Frl. Katharine, VB., **Ue:** H. Potsdam, Victoriastr. 56a II. (Perleberg $^{15}/_{5}$ 54.) **B:** Portug. Taschenwörterb. 93; Holl. Taschenwörterb. 96; Schwed. Taschenwörterb. 98; Dän. Taschenwörterb. 01; Was muß man v. d. Neuen deutsch. Rechtschreibg wissen? 03.

Rocco, Charles (Pf. C. R. Gehre), ✆, Nov., ✌. Stuttgart, Neckarstr. 59 p. (Halle a. S. $^{1}/_{5}$ 54.) **H:** Der Vetter aus Bremen, Volkskalender 81/85. **B:** Nordd. Novellen 84; D. zwei Gesellen, Sch. 05; Allerhand Gereimtes 07. **Ue:** Bourget, Ihr Schatten.

Rochlich, Edmund, Musik, GObLehrer. Leipzig, Hauptzollamtstr. 9. (ebda $^{5}/_{3}$ 54.)

Red (bis Mich. 03): Neue Zeitschr. f. Musik.

Rocholl, Heinr., Kirchen♛, Soz.-Ethik, Homiletik, Dr. phil., MilitObPfr. d. X. Armeek. u. GKonsistR. Hannover. (Elberfeld $^{20}/_{9}$ 45.)

Rochowanski, Leopold Wolfgang (Pf. Lorp), ✌, Operette, Dramaturgie, Kritik. Wien I, Wolzeile 21. (Zuckmantel $^{3}/_{8}$ 85.)

Rockinger, Ludw. Ritter v., ♛, Dr. jur. et phil., GehR., Reichsarchivdir a. D. München, Odeonsplatz 12/2. (Würzburg $^{29}/_{12}$ 24.) **B:** Fachschriften.

Roda, Julius, Pharmazie, Kosmetik, Mag. pharm. Gleichenberg i. Steiermark. (Drnovic $^{6}/_{5}$ 68.) **B:** Die Schönheitsmittel 99, 2. A. 03; Manicure 00; Toilettegeheimnisse 06. ( )

Roda Roda, Alexander (Pf. Alaba Alaba), Satire. München 23, Kaiser-

platz 5. (Puszta Zdenci $^{13}|_{4}$ 72.) **B:** D. gemütskranke Husar, Milit.-Hum. 03; Dana Petrowitsch, Dr. 04; Die Sommerkönigin, Nn. 04; Dieser Schurk', der Matkowitsch! Nn. 04; Frau Helenens Ehescheidung, Nn. 04; Der Mann mit dem eisernen Finger, Nn. 04; Soldaten, Nn. 04; Der Gespan von Semberia, Dr. 04; Adelige Geschichten, Nn. 06, 5. Tausf.; Eines Esels Kinnbacke, Satiren 06, 2. Tausf.; Lieber Simplicissimus! 100 Anekdoten 08, 7. Tausf. 10; D. Schnaps, der Rauchtabak u. d. verfluchte Liebe, Nn. 08, 14. A. 10; Von Bienen, Drohnen u. Baronen, Nn. 08, 13. A. 10; Schummler, Bummler, Rossetummler, Nn. 09, 12. A.; Der Pascha lacht, Morgenländische Schwänke 09, 10. A. 10; Schwefel über Gomorrha, Sat. 09, 12. A. 10; Milan reitet in die Nacht, Erz., 1.—10. A. 10; Junker Marius, Nn., 1.—6. A. 10; Der Feldherrnhügel, Dr. (m. C. Rößler) 10; Majestät Mimi, Optte (m. F. Dörmann) 10. **H:** Welthumor (m. Th. Etzel) I, 1.—5. Tausf. 10.

Roda Roda, M., s. Liebermann, Marie.

Rode, Ernst, s. Cumme, Ernst.

Rödel, E. F., s. Dörffel, Edmund.

Roedel, Hugo, Naturw., Dr. phil., Prof., Red. d. „Helios". Frankfurt a. O., Sophienstr. 12. (ebda $^{10}|_{11}$ 58.) **B:** Heimatkunde v. Frankfurt a. O. 86; Über d. unt. Temperaturgrenze, bei welcher nied. Tiere noch existieren können 86; Gesch. der Naturforschung in Frkf. a. O. 06.

Rodemann, Carl Jul., ASV., ⊙, Nov. Berlin-Schöneberg, Grunewaldstr. 21. (Lübeck $^{21}|_{12}$ 66.) **B:** Wem d. Gunst, Lsp. 91; Die Liebesprobe, Lsp. 91; Die Abenteurer, Lsp. 97; Die Erbarmungslose, Nn. 99; Buße, Dr. 01; Die Mächtigere, Dr. 02; Die Experimentiertante, Lsp. 03; Blinde Liebe, R. 04; Erlösung, Sch. 07; Der Aeroplan, Lsp. 09; Herr Jens von Oland, Tr. 10.

Rodenberg, Carl, ⚓, Dr. phil., ThSchProf., GRegR. Hannover, Körnerstr. 19A II. (Hamburg $^{1}|_{4}$ 51.)

Rodenberg, Carl, ⚓, Dr. phil., o. UProf. u. Lehrer an der Marine-Akademie. Kiel, Moltkestr. 59. (Bremen $^{15}|_{10}$ 54.) **B:** Über wiederholte deutsche Königswahlen im 13. Jahrh. 89; Innocenz IV. u. das Königreich Sicilien 1245—1254 92; Seemacht in der Geschichte 00. **H:** Epistolae saec. XIII. e Regestis pontificum Rom. selectae (Mon. Germ.) 83/87/94 III; Akten z. Hafenprozeß d. Stadt Kiel (1899—1904) 08.

Rodenberg, Jul., BVB., BB., Roman Reisebeschr., ⚓, Dr. jur., Prof., Hrsg. d. „Deutsch. Rundschau". Berlin W, Margarethenstr. 1. (Rodenberg $^{26}|_{6}$ 31.) **B:** Für Schleswig-Holstein, Son. 50/51 II; Fliegender Sommer 51; Dornröschen 51; König Haralds Totenfeier, 3. A. 55; Pariser Bilderb. 55; Die Majestäten Felsenbier u. Rheinwein, lust. Kriegshistor., 2. A. 55; Musik. Son. 55; Waldmüllers Margret 56; Dram. Idyllen 56; Ein Herbst in Wales 58; Berangers letzte Lieder 58; Kleine Wanderchronik 58 I; Deutsche Antwort auf d. welsche Frage 59; Alltagsleben in London 60; Insel d. Heiligen 60 II; Mädchen von Korinth 62; Harfe v. Erin 62; Tag u. Nacht in London, 4. A. 63; Straßensängerin v. London 63 III; Neue Sündflut 65 IV; Diesseits u. jenseits d. Alpen 65; Myrthe von Killarney 67; Dän. Seebad 67; Von Gottes Gnaden 70 IV; Aus aller Herren Ländern 70; Z. Heimkehr 71; Kriegs- und Friedenslieder 71; In deutsch. Landen 73; Wiener Sommertage 75; Ferien in Engld. 76; Verscholl. Inseln (Stilleben a. Sylt), 3. A. 76; Grandidiers 78 II, 2. A. 82; Lieder u. Ged., 5. A. 81, 6. A. 01; Heimaterinn. 81; F. Schiller, Festsp. 84; Berliner Bilder 86, n. Folge 87; Unter den Linden, der Berl. Bilder 3. Folge 88, 3. A. 90; Herrn Schellbogens Abenteuer 90; Franz Dingelstedt, Blätter a. seinem Nachlaß 91; Klostermanns Grundstück 91, 2. A. 92; Berl. Bilder, in e. Auswahl 92; E. Frühlingsfahrt nach Malta 93; Erinnergn a. d. Jugendzeit 99 II; Aus der Kindheit 07.

Roeder, Fritz, Staatswissensch., Dr. oec. publ., Hauptm. z. D., Gen.-Sekr. d. Vereinigg f. staatsbürgerl. Erziehg des deutsch. Volkes. Berlin-Friedenau, Bachestr. 2.. (München $^{19}|_{8}$ 65.) **B:** Gesch. d. 4. Jägerbat. 90, 3. A. 96; D. Naturalienbeschaffg f. d. Verpflegungsbedarf d. bayer. Heeres 09. *

Roeder, Hans, BJ & SV., ⁂, ⊙, Dr. phil., Rentner. Görlitz, Kamenzerstr. 4. (Lichtenberg $^{11}|_{6}$ 59.) **B:** Erlöse dich selbst! 97; Frei Licht, ernste u. heitere Gesch. 98; Der Neue Mensch, Dr. 99; Schlagschatten, G. 00; Volksfreunde, Dr. 00; Leonie, Dr. 00; Die Religion verdirbt den Charakter 02; Worte für Menschen zur Entgegnung auf Chamberlains Worte Christi 05; Dem Gedenken einer deutsch. Frau, G. 05; Der Tränenkrug, Dr. 05. ()

Röder, Herm., ✉, ⚒, ⚓, /, Dr. jur. Berlin-Schöneberg, Feurigstr. 61. (Halle a. S. $^{29}|_{6}$ 64.) **B:** Der außergerichtl. Vergleich 02; Die Pfändung in Forderungen 02; Das Verfahren vor den Kaufmannsgerichten 06; Die deutsche Handelsschiffahrt 06.

Roeder, Karl, Musik, kgl. Sem.-Musiklehr. Herford i. Westf. (Hangard b. Ottweiler $^{27}|_{6}$ 60.) **B:** Prakt. Elementarkursus f. d. Volksschulgesang 86, 2. A. 96; Volksch.-Liederb. 90, 13. A. 94; Kl. Wegweiser z. Singen u. Noten 90, 2. A. 94; Einführg in d. Theorie d. Tonkunst 91, 2.

A. 02; Evang. Schul-Choralbuch; Methodik d. Gesangunterr. in d. Volksſch. 00; Vorbereitg auf d. Gesangstunde; Anleitg z. fruchtbring. Behandlg d. Volkslieder 01; Zimmer, Orgelſchule, neubearb. 02 III; 33 Choräle f. Männerchöre, 2. A. 02; Chorliedersammlg f. Präparandenanſtalten 02; Kleine Muſikgeſchichte 04, 2. A. 09; Unterrichtslehre d. Volksſchulgeſanges 06; Kompoſ. f. Klavier, Orgel u. Geſang (Lieder m. Begl. u. Männerchöre).

Roeder, Max, (k.), AV., ⊠, Polit., Red. Aachen, Johanniterſtr. 7 I. (Kleinmünſter $^{24}/_{10}$ 78.) **V:** Chriſtl. Arbeiterkatechismus I 06, II 07; D. Arbeiterfrage — eine politiſche Frage 07; Iſt Karl May ein Verderber d. deutſchen Jugend? 08; Die gelben Gewerkſchaften 09.

Roderich, Alb. (Pſeud.), BB., Humor. Hamburg, Heinrich Barthſtr. 8. (Groden $^{28}/_{8}$ 46.) **V:** Friße Kulaſch 85; D. glückl. Ehe u. a. Hum. 91; Sünden der Feder 92; Humor. 94; Künſtlerfahrten 95; Unt. Menſchen, G. 95; Zwiſch. Lachen u. Weinen 97; In Gedanken 07.

Rödgen, C. G. V., ſ. Band, Viktor.

Roediger, Max, Germaniſt., Dr. phil., a.o. UP., GRegR. Berlin W, Bayreutherſtr. 43. (ebda $^{28}/_{10}$ 50.) **V:** Litanei u. Heinr. v. Melk 76; Altſächſ. Paradigm. 83, 2. A. 93; Krit. Bemerk. z. d. Nibel. 84.

Rearb: Müllenhoffs Laurin 86, 3. A. 08; Müllenhoffs Parad. z. deutſch. Gramm. 89. **H:** Deutſche Literaturztg. 80/85; Müllenhoffs deutſche Altertumskde 87/08 V (I, II, V 2. A.); Schriften z. german. Philolog. 88/99 IX; Goethes Triumph der Empfindſamkeit (Weimar. Ausg.) 94; Annolied 95.

Roding, Kurt, ſ. Ettel, Konrad.

Roëll, Paul Frhr. v., BP., Geneal., ⊠, ⚇, ⁄, Fürſtl. Lipp. Kammerh., Kgl. Landr. z. D., Hrsg. d. „Neuen politiſch. Korreſp.". Berlin W 50, Regensburgerſtr. 27 II. (ebda $^{2}/_{9}$ 54.) **V:** Schwert u. Roſe, G. 87, 2. A. 89; Ich liebe dich, G. 98; Hohenzollernſang 98; Wenn zwei dasſelbe tun . . ., Dr. 01; Bismarcks Staatsrecht (m. Georg Epſtein) 03.

Rogge, Bernh., ✠, D., Hofprediger a. D. Potsdam, (Großtinz $^{22}/_{10}$ 31.) **V:** Lutherbüchl. 83; Kaiſerbüchl. 89, n. A. 08; Kaiſ. Wilh. I., Kaiſ. Friedr., 4. A. 99; Allzeit i. Herrn 90; Chriſtl. Charakterbild. a. d. Hauſ. Hohenzoll. 90; Buch v. d. preuß. Königen 91; Graf Moltke 91; Th. Körner 91; V. Kurhut z. Kaiſerkrone 92; Pförtnerleb. 93; Fürſt Bismarck 95; Sedanbüchlein 95; Bei der Garde 95; Oſterreiſe nach Jeruſalem 95; Ill. Geſch. d. Reformat. in Deutſchland 99; Aus ſieben Jahrzehnten, Erinnerungen aus m. Leben 97/99 II; Joh. Friedr. d. Großmütige 02; Generalfeldm. Graf Roon 02; Unſer Kaiſerpaar, Feſtſchr. zur Silberhochzeit 06; Bilderſaal der chriſtl. Welt 07 ff.; Das Evangelium in Verfolggn 10; Königin Luiſe 10.

Rogge, Chriſtian, Ψ, ✝, Dr. phil., GDir. Neuſtettin. (Inſel b. Stendal $^{11}/_{2}$ 48.) **V:** Anſchauungen d. Apoſtels Paulus von d. religg.-ſittl. Charakt. d. Heident. 88; Aberglaube, Volksgl. u. Volksgebrauch nach ſ. Entſtehg a. altgerm. Heident. 90; Aus d. Demoſthenes-Lektüre: Zum Nachweis eines einheitl. Aufbaus d. Volksreden des Demoſthenes 03; Freuden u. Leiden des Feldſoldaten, Kulturbilder aus dem Kriege 1870—71 06; Frankfireurfahrten u. a. Kriegserlebniſſe in Frankreich 07.

Rogge, Chriſtian, ✝, Lic. h. c., KonſR., Hof- u. Schloßpred. Stettin, Königsplatz 15 I. (Hohenfürſt, Kr. Heiligenbeil $^{13}/_{4}$ 64.) **V:** Th. Carlyle 95; D. ird. Beſitz im N. Teſt. 97; Nimm u. lieb 99: Moſe u. Chriſtus, Pred. 00; Deutſche Seelſoldaten b. d. Belagerg d. Geſandtſchaften in Peking 02; Ausſichten u. Aufgaben 03; Wir heißen euch hoffen! Predigten 05; Religiöſe Charaktere aus dem 19. Jahrh. 08.

Rogge, Emil, BJ & SV., Red. d. Korreſp. „Berliner Bär" u. „Neue Poſt". Berlin SW, Gitſchinerſtr. 109. (Quedlinburg $^{12}/_{12}$ 63.)

Rohde, Arnold, ſ. Huth, Friedr.

Rohde, Ernſt Wilh. (Pſ. Ernſt Emari), niederſächſ. Dorfgeſch., ♪, Nov., ⁄, Lehr. Gotha, Bismarckſtr. 20. (Lühnde $^{7}/_{7}$ 74.) **V:** Die Verdienſte Herbart-Zillers, Biedermanns u. Dörpfelds um d. heutigen Geſchichtsunterr. 01.

Roehl, Arthur (Pſ. Avell), Roman, ⁄, **Ue:** EFSI. Berlin, Grimmſtr. 30. ($^{21}/_{10}$ 55.) **V:** Hannas Laufbahn, R.; Freilichtbilder, R.; Bei d. Kavall., R.; Zweierlei Tuch, R.; Blauerts Bild, R.; Penſion Völkerling, R. 01; D. ſchöne Hederich, R. 02; Glänzend Elend, R. 06; Der Fall Madelung, R. 07; Die Traute 09.

Rohland, Paul, ∩, ⚓, Dr. phil., a.o. ThSchP. Stuttgart. (Liebenwerda $^{25}/_{10}$ 66.) **V:** D. Portlandcement 03; D. Stuck- u. Eſtrichgips 04; Die Tone 09.

Rohland, Woldemar v., ⚒, Dr. jur., o. UP., GhofR. Freiburg i. B., Goetheſtr. 28. (Riga $^{8}/_{6}$ 50.) **V:** Z. Theorie u. Praxis d. deutſch. Enteignungsrechts 75; D. intern. Strafrecht I 77; Gefahr im Strafrecht 86, 2. A. 88; D. ſtrafbare Unterlaſſung I 87; Hiſt. Wandlgn d. Religionsverbrechen 02; Strafrechtsfälle zum akad. Gebrauch 02, 2. A. 08; D. Kauſallehre des Strafrechts 03; Willenstheorie u. Vorſtellgstheorie im Strafrecht 04; Strafprozeßfälle u. Entſcheidgn 04: D. Willensfreiheit u. ihre Gegner 05; D. baltiſche Deutſchtum 06; Völkerrechtsquellen 06, 2. A. 08.

Roehle, Reinhard, Nov., Jugdschrift., Skizze, Schiffsoffizier a. D. Jugenheimb a. d. Bergstr. (Berlin $^{22}/_{2}$ 76.) B: Am Berg der Läuterung, N. 09; Von Seebären u. Landratten, Erz. 10.

Rohleder, Hermann, ℞, Dr. med., Spezialarzt f. Sexualleiden, MitHrsg. d. „Zeitschrift f. Sexualwissenschaft". Leipzig-Gohlis, Wilhelmstr. 16 e I. (Dommitzsch b. Torgau $^{5}/_{2}$ 66.) B: D. krankhaften Samenverluste, die Impotenz usw. d. Mannes 95; D. Masturbation 99, 2. A. 02; D. Prophylaxe d. Funktionsstörgn d. männl. Geschlechtsapparates 01; Vorlesungen üb. Sexualtrieb u. Sexualleben des Menschen 01, 2. A. u. d. T.: V. ü. Geschlechtstrieb u. gesamtes Geschlechtsleben d. M. 07 II; D. Automonosexualismus 07.

Rohleder, Theodor, ASV., Religion u. Religions⁂, Pfr. Haßfelden b. Hall i. Württ. (Plochingen $^{9}/_{7}$ 64.) B: Christl. Enzyklika 93; Laienphilos. 00; 144 Gleichnisse aus d. Zeit u. f. d. Zeit 00; D. Kulturaufgaben d. Freimaurerei u. deren Vernachlässigg 05; Die Seherin v. Prevorst 06; D. Wiederkunft Christi u. d. Völkerfrieden 07; D. Kirche u. d. Völkerfrieden 08; Fingerzeige f. Kulturarbeiter 08; Der alte u. d. neue Glaube in 4 neuen Hauptstücken 09. ()

Rohling, August, (t.), ✝, D., Dr. phil., o. UP. Prag-Smichow, Karlsg. 24 u. Wien IV, Mostg. 8A. (Neuenkirchen $^{15}/_{2}$ 39.) B: Schriften zur Judenfrage u. a. ()

Röhm, Otto, Dr. sc. nat., Chemiker, Fabrikant. Darmstadt, Weiterstädterstraße 6. (Öhringen $^{14}/_{3}$ 76.) B: Maßanalyse 04.

Rohmann, Adam (Pf. Adjutus Romuald), ASV., ♅, ☾, ⁄, Fürstl. Sekr. Wertheim a. M. (Dorndiel $^{20}/_{9}$ 66.) B: A. Hofer, Dr. 00; Chlodwig oder: Der Sieg d. Christentums, Dr. 00; Fügungen Gottes: Unter d. gr. Armee, D. Geheimnis d. Bankiers, 's Lehnerts Annh, Eine sterbende Mutter, 4 Erzn. 02; Schneeglöckchen aus d. Dichterhain, G. 02; Lenchen von Heilbronn, Lsp. 10.

Rohmann, Ludwig, PA., Rom., ⁄, ☾, Kritik, Red. Erfurt, Trommsdorffstr. 2. (Cronberg $^{27}/_{6}$ 65.) B: Dr. Berck, Sch. 90, 2. A. 91; Ein Experiment, Sch. 92, 2. A. 94; Leben kein Traum 95; In gutem Quartier, Schw. 95; Selbstrecht d. Liebe, R. 00; Lebenslügen, Sch. 98; Weltflüchtig, R. 99; Gegen d. Strom, R. 03; D. alte Geschichte, Dr. 05; Eine Lüge, R. 05; Zwei Königskinder, R. 06; Prometheus, R. 07; Die Kerlinger, R. 07; Briefe an Fritz v. Stein 07; D. Königin, R. 08; E. Jungfernrevolte, Lsp. 08; Das Glöcklein d. Glücks, R. 09; Sibylle Röcknitz, R. 09; Traumheimat, N. 09. ()

Röhmann, Franz, ⚗, Dr. med., a.o. UP. u. AbtVorst. am phhsiol. Institut. Breslau, Ohlau-Ufer 36. (Berlin $^{24}/_{3}$ 56.) B: Anleitg z. chem. Arb. f. Mediziner 04; Lehrb. d. Biochemie 08.

Rohmeder, Wilh., ℞, ◍, ⚿, Dr. med. et phil., StadtSchulR. a. D. München-Gern, Malsenstr. 50. (Heidenheim $^{8}/_{6}$ 43.) B: V. Staatenbund z. Bundesstaat 71; Sprache, Schrift u. Orthogr. 74; Ohne Vaterlandsgesch. keine Vaterlandsliebe 72, 2. A. 84; Lehrb. d. Geogr. 75, 8. A.; Karte v. SBay. 76, 2. A. 78; Method. Atlas f. bayer. Schulen 80, 3. A. 88; Zur Lage d. Deutsch. in Krain 84; Z. Lage d. Deutscht. i. Zipsen 88; Comenius in s. Verhältn. z. d. wichtigst. Schul- u. Erziehungsfragen d. Gegenw. 92; Gesch. d. Handelsschule Münchens 93; D. Deutschtum u. d. deutsche Schule in STirol 98; A. Vergangenh., Gegenw. u. Zukunft d. Siebenb. Sachsen 98; Ein felt. Fall v. Porencephalie 01; Nation. Reisef. i. d. Fersental 01; D. ehemal. Ausdehng d. Deutschtums i. Südtirol 05. **Neubearb:** Schachts Schulgeograph. 70, 18. A. 96.

Rohn, Frl. Adeline Elisabeth (Pf. Serena), ASV., Jugenderzähl., ♅, Nov., Skizzen. Dornhausen b. Gunzenhausen i. Bayern. (Willmars i. d. Rhön $^{3}/_{3}$ 68.) B: Aus stillen Tagen, G. 03; Stille Geschichten 05; Suchen u. Finden, N. 09.

Rohr, Gottfried, (t.), Bibliographie, Rektor. Godesberg b. Bonn. (Fitscheln $^{8}/_{7}$ 69.) B: Empfehlenswerte Schriften f. kath. Töchter (u. Frauen). Mit Anhang: Franz. u. engl. Lit. 00, 9. A. 10.

Rohr, Ignaz, (t.), ✝, D., Dr. phil., o. UP. Straßburg i. E. (Hochmössingen $^{29}/_{6}$ 66.) B: Paulus u. d. Gemeinde von Korinth auf Grund d. beiden Korintherbriefe 99; D. Vernichtgskampf gegen das bibl. Christusbild 07; Ersatzversuche f. d. bibl. Christusbild 07; Die Glaubwürdigkeit des Markusevangeliums 09.

Röhr, Frz., s. Hirschfeld, Frz.

Rohrbach, Carl E. M., ♘, ◍, Dr. phil., Prof., Realsch.Dir. Gotha, Galberg 6. (ebda $^{3}/_{3}$ 61.) B: Vierstellige log.-trigon. Tafeln 93, 5. A. 08; Sternkarten in gnomonischer Projektion 94, 3. A. 07; Himmelsglobus 96, 2. A. 09.

Rohrbach, Paul, ◍, ⚿, ✝, Lic., Dr. phil., Kais. Ansiedlgskommiss. a. D., HandelsHSchDoz. Berlin-Friedenau, Foldestr. 10. (Jrgen i. Livl. $^{29}/_{6}$ 69.) B: Schluß des Markusevangeliums 94; Geboren v. d. Jungfrau 95, 5. A. 05; Bekenntnis zum gesch. Christent. 95 (anonym): In Turan u. Armenien auf d. Pfaden russ. Weltpolitik 98; D. Berichte üb. die Auferstehung Jesu 98; Im vorderen Asien

01; Die Bagdadbahn 01; Im Lande Jahwehs u. Jesu 01; Wirtschaftl. Bedeutg Westasiens 02, 2. A. 08; Vom Kaukasus z. Mittelmeer 03; Deutschl. unt. den Weltvölkern 03, 2. A. 08; D. russ. Weltmacht in Mittel- u. Westasien 04; Deutsch-Südwestafrika e. Ansiedlgsgebiet? 05, 2.A.10; Wie machen wir unsere Kolonien rentabel? 07; Deutsche Kolonialwirtsch.: I. Südwest-Afrika 07; D. Kolonie 08; Deutsch-Chinesische Studien 09; Kulturpolit. Grundsätze zur Rassen- u. Missionsfrage 09; Um Bagdad u. Babylon 09; Aus Südwestafrikas schweren Tagen 09; Zur Diamantenfrage (Südwestafrika) 10; Deutsche Kulturaufgaben in China 10.

Rohrbeck, Fräul. Friederike, BB., ♅, Humor., Schulvorsteherin a. D. Wiesbaden, Adelheidstr. 33. (Grimmen $^{18}/_{9}$ 36.) **B:** Durchs Herz, G. 01.

Rohrer, Fritz, ✗, Ohrenheilkde, ♅, Ep., Dr. med., UDoz. Zürich, Münsterhäuser 9.(Buchs-Werdenberg $^{30}/_{4}$ 48.) **B:** Feierabend, G. 83; Bunte Blätter, Kinderlied. 83; Clematis, G. 84; Saxifraga, G. 87; Klänge von Lindenhof, G. 88; D. primäre Nierencarcinom 84; Rinnesche Versuch 85; Stellg d. Ohrenheilk. 86; Z. Morphologie d. Bakterien d. Ohres u. d. Nase 89; Lehrb. d. Ohrenheilkde 90; Dianthus, G. 90; A. Hadlaubs Heim, G. 95; Intoxikationen in ihrer Beziehung zu den Erkrankungen von Nase, Rachen u. Ohr 95; D. Verh. d. Ohrerkrankungen zu d. Augenaffektionen 97; Die Pflege des Gehörorganes bei Neugeborenen u. Säuglingen 97.

Rohrer, Fritz, s. Reitterer, Frz. X.

Röhrig, Karl, AGB., ✝, ♅, Pfr. Potsdam, Auguste Victoria-Str. 6. (Schmiedel b. Simmern $^{31}/_{1}$ 66.) **B:** Reminiscere, 50 Jahre d. Rettgsanst. auf d. Schmiedel 01; Gustav Adolf in der Dichtg 03; Die röm. Volksmissionen 04; Hunsrücker Liederbuch 06; Aus d. Welt d. Berge, Lr. 07; E. Herberge in d. Wüste 07; Unt. d. Fahne d. I. Napoleon 08, 2. A. 09; Die Erlöserkirche in Potsdam 08; Die Aufgabe der Predigt 09; Am Rhein, G. 09.

Rohrscheidt, Kurt v., Märch., ♅, ✓, ⚓, ⌨, RegR., Hrsg. v. „Gewerbe-Archiv f. d. Deutsche Reich", „Preuß. Volksschularch.", „Preuß. Pfarrarchiv", Preuß. Kommunalarchiv" u. „Medizinalarchiv für das Deutsche Reich". Merseburg, Hallische Str. 23. (Lützen $^{23}/_{11}$ 57.) **B:** Am deutschen Herd 80; Sinnen u. Weben 83; Am Märchenbrunnen 93; D. Polizeitaxen u. ihre Stellung in d. ReichsgewO. m. bes. Rücks. auf Brottaxen u. Gewichtsbäckerei 93; Ged. 93; Satans Erlösg 94; D. Viehseuchengesetze f. Preuß. u. das Deutsche Reich 95; D. ReichsgewO., Ausg. f. Preuß. 96, f. Bayern 96, f. Sachsen 96, f. Württemberg 96; Lehrerbesoldungsgesetz, 5. A. 09; Innungs- u. Handwerkergesetz, 2. A. 98; Armin u. Thusnelda, Heldenlr. 97; D. Zunftzwange zur Gewerbefreiheit 98; Die preuß. Pfarrbesoldungsgesetze 98, 3. A. 09; Das Lehrerreliktengesetz 00; Das Fleischbeschaugesetz 00, 2. A. 02; Komm. d. ReichsgewO. 01; Burenlieder 02; Das Kinderschutzgesetz 03; Nachtrag z. Kommentar d. ReichsgewO. 04; Preuß. Schulunterhaltungsgesetz, kl. Ausg. 06; Preuß. Schulunterhaltungsgesetz, Kommentar 06, 3. A. 08. **Mith:** Sächs.-thüring. Dichterbuch 84, u. F. 87.

Roi, Berthold (Pf. Berthold Roy), BJ & SB., Biographie, ♁, ♅. Charlottenburg, Pestalozzistr. 87a III. (Neutomischel $^{24}/_{8}$ 40.) **B:** Kind, Jüngling, Mann 95; Zwei Sedanstage 95; Der Wiederaufbau Jerusalems 98; Die Musik als Retterin 07; Strudelwitz i. Kreuzfeuer, Schw. 08; Li-li, d. Seeräuberbraut 08; Als neu das Deutsche Reich erstand 08; Als neu d. Deutsche Reich erstanden war 09; (beide auch u. d. T.: Deutschlands Frühling kehrte wieder, 1846—1900).

Roland, E. P. A., s. Arnold, Ernst.

Roland, Emil, s. Lewald, Emmi.

Roland, Paul, BP., Polit., ✓, Red. am „Tag". Berlin-Schlachtensee, Adalbertstr. 16. (Sangerhausen $^{12}/_{2}$ 56.) **B:** H. Sturinger 84; A. Jacobsens Reisen in d. Bandasee 94.

Roland, der, von Berlin, s. Leipziger, Leon.

Rolf, Richard, s. Rauthe, R. R.

Rolfes, Eug., (k.), ⁂, Apologetik, D., kath. Pfr. a. D. Brühl b. Cöln, Hermannstr. 14. (Düsseldorf $^{8}/_{10}$ 52.) **B:** Die aristotel. Auffassung v. Verhältnis Gottes zur Welt 92; D. substantiale Form u. der Begriff d. Seele bei Aristoteles 96; Das Wesen d. Seele 97; Die Gottesbeweise b. Thomas v. Aquin u. Aristoteles 98. **Ue** u. **Erkl:** Aristoteles: D. Schrift über die Seele 01; Metaphysik 03 u. 04; Nikomachische Ethik 10.

Rolfs, Wilh. (Pf. Montanus, Racquet), bild. ♌, Ψ, ⁂, körperl. Erziehg, Dr. phil., GHofR. Großherzogliche b. München. (Schwarmstedt $^{7}/_{8}$ 56.) **B:** Neapel 05 III; Franz Laurana 07 II; Gesch. der Malerei Neapels 10; u. a.

Rolleder, Karl, Hrsg. des Wochenbl. „Figaro" u. der „Agence Rolleder" (telephon.-telegr. Nachrichten-Bureau). Wien I, Wipplingerstr. 11.

Roller, Christ., ♅, Roman, Präzeptor, GLehr. Heilbronn, Luisenstr. 2. (Beinstein $^{9}/_{8}$ 40.) **B:** Lieder u. Romanzen 71, 3. A. 91; Welmor, G. 89; Lieder u. Ballad., n. F. 00; Getreu bis i. d. Tod, Tr. 05.()

Roller, Hrch., VB., ♅, ♂, Hum., Ste-

nogr. Berlin N 39, Fennstr. 44. (ebda $10|_9$ 39.) B: Vollständ. Lehrb. d. Arendsschen Stenogr. 74, 3. A.; Vollst. Lehrg. d. Rollerschen Stenogr. 75, 73. A. 06; Arendssche Vokalisk. 78; Manuel of Rollers System of Tachygraphie 90, 4. A. 95; Hum. Erinnergn an d. alte Berlin 83, 4.A. 89; Lehrvortr. üb. d. Rollersche Kurzschr.-System 84, 18. A. 96; Fullständig lärobok in Rollerska Stenografien för Svenska, Danska och Norska spraken 87; Rólera Stenograf pegehól pio Volapük 87; Nástin tesnopisu ceského ole soustavy Rollerovy 87; Ausgew. Ged. 89; Stenogr. Biblioth. 88/97 X; Manual de la Estenogr. española 81, 3. A. 08; Über d. Nutzen d. Stenogr. für alle Berufszweige 91, 2. A. 94; Winke f. d. stenogr. Praxis 91, 2. A. 94; D. Hauptmängel der Gabelsbergerschen Kurzschr. 92, 4. A. 96; Roller ob. Stolze? 94, 2. A. 96; Vorzüge der Rollerschen Kurzschr. 94, 4.A. 96; Roller ob. Schrey? 94, 3.A. 97; Tachygrafia Systema Roller adequado a Lingua portugeza 97; Der helle Kopf, 44 Lieder für fidele Kahlköpfe 97; Neuere Ged. 99; Zehnpfennig-Lehrb. d. Roll. Stenogr. 90, 25. A. 07; Für d. Herrenabend, hum. Collegia 02, 15 Hefte; Rollers Weltkurzschr., gr. Lehrb. 02; Kalender f. Anhänger d. Rollerschen Weltkurzschr. 03, 8. A. 10; Rollers Weltkurzschr. (Einblick) 05, 7. A. 07; Schriftvergleichg zw. Gabelsberger, Roller u. Stolze-Schrey 06, 5. A. 07; Ital. Lehrg. d. Roll. Weltkurzschrift 07, 3. A. 08; desgl. Lettisch. Lehrg. 07, 2. A. 08; Symbol od. Vokal 07; Kompleta Lernlibro de la Esperanta Stenografio 08; Ungarscher Lehrg. 09.

Roller, Otto Konrad, Dr. phil., 2. Beamter a. Großh. Münzkabinett. Karlsruhe i. B., Follystr. 2. (Archangel $24|_9$. $6|_{10}$ 71.) B: Eberhard v. Fulda u. s. Urkundenkopien 01; Ahnentafeln d. letzten reg. Markgrafen v. Baden-Baden u. Baden-Durlach 02; Einwohnerschaft d. Stadt Durlach 07.

Rollet, J., s. Rolletschek, Jos.

Rolletschek, Joseph (Pf. J. Rollet), ASV., Nov., ✠. Maler. Weimar, Luisenstr. 7. (Giessaus i. Böhm. $19|_{10}$ 59.) B: Verwehte Träume, G. 95; Schatten, N. 00: Was sich d. Blumen erzählen, Nn. 04.

Roloff, Ernst Max (Pf. Orttwin Egenolff u. a.), (k.), PA., klass. Ψ, Ägyptologie, ⚿, Lit.🖃, Red. Freiburg i. B., Immentalstr. 12. (Fürstenberg a. Weser $5|_4$ 67.) B: Skizzen u. Novelletten 00; Aphorismen 03; Ägypten einst u. jetzt (m. Friedr. Kayser) 08.

Roloff, Gustav, 🖃, Dr. phil., o. UPr., Hrsg. d. „Staatsarchivs". Gießen, Bismarckstr. 44. (Ob.-Röblingen a. S. $7|_{10}$ 66.) B: Politik u. Kriegführg während d. Feldzugs v. 1814; Kolonialpolitik Napoleons I. 99; Napoleon I. 99; Probleme aus d. griechischen Kriegsgesch. 03.

Roloff, Osc. (Pf. Lichtwer), Hofphotograph. Berlin, Schönhauser Allee 29. (ebda $26|_1$ 40.) B: Mistewoi, N.; Feenkuß, D.; Wlaska, Dr. 86; Diana v. Turgis, Sch.; Das geist. Leben der deutsch. Nation 92.

Rom, Thé von, s. Rommel, Theodore v.

Romada, Ernest Paul, Kunst🖃, Abhandlungen, ✆, Nov., ✓, Maler. Auf Studienreisen in Italien u. Frankreich, Briefe an: Frl. J. v. Schellander, Triest, via Geppa 8. (Klagenfurt $24|_5$ 64.) B: Über japan. Malerei u. ihr Verhältnis zu europ. Meistern 06.

Romano, Zeta, s. Zacher, Albert.

Romanowski, Eduard, ✠, Skizzen, Artisten- u. Zirkuswes. Berlin NO, Landsbergerstr. 116a II. (Schlochau $24|_4$ 68.) B: Im Banne der Musen u. Grazien, G. 90.

Romanowski, Max (Pf. Immanuel Loetzow), ✠, 🖃, ✓, ✠. Charlottenburg, Herderstr. 14. (Lötzen $20|_4$ 80.) B: Für Herz u. Gemüt, Aphorismen 02; Immanuels Kummer, N. 03; Register z. Heft 1—10 der Mitteilgn d. Liter. Ges. Masovia 05; In Freude u. Schmerz, Dichtgn 06; Register zu E. Deegen, Gesch. d. Stadt Saalfeld, Ostpr. 07; D. Einkommensverhältnisse masur. Landschullehrer seit 100 Jahren 07; C. L. Velthusen, e. vergessener masur. Publizist 09.

Romberg, Ernst v., Innere ✓, Dr. med., o. UPr., Dir. d. Medizin. Klinik. Tübingen, Rümelinstr. 21. (Berlin $5|_{11}$ 65.) B: Lehrb. d. Krankheiten des Herzens u. d. Blutgefäße 06, 2. A. 09; u. a.

Romberg, Wilhelm, Praxis d. Kindergottesdienstes, Pfr. Berlin O, Stralauer Platz 17. (Wolgast $7|_{12}$ 66.) B: Der Sonntagsschulhelfer 00; Unterredungen m. Kindern über bibl. Texte 01; Ehre sei Gott in d. Höhe, Kinderpred. 02; Das Leben Jesu 05; Zur Methodik d. Kindergottesdienstes 06. ()

Romen, Antonius Maria, $\frac{1}{11}$, Staatsw., ✠, ⚔, Dr. jur., WGKriegsR. Berlin W 30, Viktoria Luise-Platz 3. (Emmerich a. Rh. $12|_8$ 56.) B: Kundmachg d. stillen Gesellsch. 81; Meineid u. Sozialdemokratie 92; Kommentar zu d. Reichsgesetzen betr. die Entschädigung f. unschuldig erlittene Verhaftung u. Bestrafung 04; Kommentare zu d. Offizier-Pensionsgesetz u. zu d. Mannschafts-Versorgungsgesetz v. 31. Mai 06; Kommentar z. Vereinsgesetz v. $19|_4$ 08, 1. u. 2. A. 08; Kommentar zur Militärstrafgerichtsordng v. 1./12. 1898 (m. Dr. Rissom) 10.

Roemer, Adolf, klass. Ψ, ⚿, Dr. phil., GRekt. a. D., o. UPr. Erlangen. (Dirmstein, Rheinpfalz $21|_9$ 43.) H: Ari-

stotelis ars rhetorica 98, 2. A. **B**: Aristophanesstudien 02; u. mehrere Schriften über Homer.

Römer, Alwin, ✉, Humor, Nov., Roman, ✎, ⊙, ⊛. Dresden-A., Fürstenstr. 38 II. (Aischerslehen $^{13}/_{6}$ 61.) **B**: Was die Spatzen vom Schuldache pfeifen, Hum. 90, 2. A. 02; Auf den Kriegspfaden der Liebe, Hum. 97; Vor u. nach den Flitterwochen, Hum. 98, 2. A. 10; Schelmenkinder, Hum. 98; Die Kraftprobe, Lsp. 02; D. Jubiläumsnummer, Lsp. (m. Haßkerl) 04; Ein bißchen Glück, ein bißchen Schuld . . ., N. 07; Der Mündelsjäger, R. 09; Der Luftschifferleutnant, hum. R. 09; Veronikas Abenteuer u. a. Humor. 09; Schwarze Freier, Schw. (m. Stolle) 09; Schloß Huttenberg, N. 10; Bivouakhühner u. a. Hum. 11; Apfel d. Jugend, R. 11.

Römer, Ernst, ⊙, ✎, ✉, ⊛. Berlin-Steglitz, Albrechtstr. 113. (Kändler $^{16}/_{1}$ 48.) **B**: Die Bücherrevisoren-Praxis in Deutschland u. England, 1. u. 2. A. 05; D diese Canaille und anderes 06. ()

Römer, H., ſ. Thieme, Friedr.

Rommel, Frau Clara, geb. Hohrath (Clara Hohrath), Roman. Stuttgart, Tiergartenweg 1. (Barmen $^{17}/_{12}$ 73.) **B**: Fintje 05; Dan u. Lizzie 06; Im Wuppertal, Barmer Geſchn. 07; D. Lied d. Meeres 09.

Rommel, Otto, Briefmarkenkunde, ⚖, Sozialpolit., Dr. jur. Böhlitz-Ehrenberg bei Leipzig, Pflaumeſtr. 5. (Hildburghausen $^{2}/_{2}$ 54.). **B**: Leitfaden d. Bierſkatesˢ 76; Hedwig, Nov. aus dem Studentenleben (Pſ. Oskar Ritter) 80; Studie über die Poſtwertzeichen von Peru 90; Der Betrug 94; Studie über d. Poſtwertzeichen des Bergedorfer Poſtbez. 92 mit 3 Nachtr.; Die Poſtwertzeichen Lübecks 95; Geſch. d. ſächſ. Dreipfennigmarke 94; Ill. Spezialkatalog deutſch. Poſtwertzeichen 96; Das Recht zu leben 99; D. chines. Localmarken 06; Marocco, ſ. Poſt u. ſ. Poſtwertzeichen 07; D. Skandinaviſchen Bypoſt- u. Eiſenbahnmarken 09.

Rommel, Otto, Lit. ♔, k. k. GymnProf. Wien XVIII, Schopenhauerg. 34. (Mährisch-Schönberg $^{12}/_{6}$ 80.) **H**: Joh. Neſtroys Ausgew. Werke (Gold. Klaſſikerbibliothek) 08; Deutſch-öſterr. Klaſſikerbibliothek I bis XX 08—10.

Rommel, Frau Theodore v. (Pſ. Thé von Rom, Jon v. Goldmar), AŒV., WB., DSch., Roman, ✉. Glatz i. Schleſ. (Mainz $^{31}/_{5}$ 71.) **B**: (u. d. Pſ. Thé von Rom) Nach 10 Jahren, Einakt. 99; Kleingeld d. Phantaſie, G. 00; Heinz Arnolds Frauen, R. 01, 2. A. 04; Man lebt ſo hin, R. 02; — (u. d. Pſ. Jon v. Goldmar): E. Leidenſchaft, lyr. R. 03; Iſt es d. Herz? N. 03, 2. A. 04; D. neue Mann, R. 04; D. Dame mit d. Totenkopf, N. 08; Blutige Diamanten, Krim.-N. 08. ()

Romſtöck, Franz Sales, (k.), LyzealP. Eichſtätt A 19. (Neumarkt, ObPf. $^{22}/_{1}$ 44.) **B**: Diözeſangeſchichtl. Schr. ()

Romſtöck, Michael, (k.), ♔, emer. Pfr. Neumarkt, ObPf. (ebda $^{27}/_{2}$ 57.) **B**: Geſch. d. Mariahülfberges bei Neumarkt i. O. 00, 2. A. 08.

Romuald, Adjutus, ſ. Rohmann, Adam.

Romundt, Heinr., ⁂, Dr. phil. Dresden-Plauen, Halbkreisſtr. 14. (Freiburg i. Hann. $^{27}/_{12}$ 45.) **B**: Antäus 81; Vernunft als Chriſtent. 82; Herſtellg der Lehre Jeſu durch Kants Ref. d. Philoſ. 83; Grundlegung zur Ref. d. Philoſ. 84; Vollendg d. Sokrates 85; N. Paulus 86; Drei Fragen Kants 87; Ein Band d. Geiſter 94; Geſellſchaft auf d. Lande; Unterhalt. üb. Schönheit u. Kunſt mit beſ. Beziehg a. Kant 97; Der Platonismus in Kants Kritik d. Urteilskraft 01; Kants philoſoph. Religionslehre e. Frucht d. geſamt. Vernunftkritik 02; Kirchen u. Kirche nach Kants philoſ. Religionslehre 03; Kants Widerlegung d. Idealismus 04; Kants Kritik der reinen Vernunft, abgekürzt auf Grund ihrer Entſtehungsgeſchichte 05; Der Profeſſorenkant 06; D. Wiedergeburt d. Philoſophie 09.

Ronai, Armin, AŒV., ✎, Nov., ⊛. Abbazia, Villa Margit. (Maros Portó $^{16}/_{1}$ 64.) **B**: Licht u. Schatten, N. 95; Lebenskünſtler, R. 05; Im Wechſel des Lebens, N. 06; Sommerarzt, N. 07; Der Kampf ums Mandat, R. 08; Leutnant Schwerenöter, R. 10.

Ronchiera, di, ſ. Morgan, Annitta.

Ronninger, Carl, Nov., ✉, ⊙, Red. München V, Corneliusſtr. 8. (ebda $^{28}/_{4}$ 66.)

Röntgen, Wilhelm Conrad, ∩, Dr. phil., o. UP., GehR., Exz., Dir. d. Phyſikal. Inſtituts. München, Auß. Prinzregentenſtr. 1. (Lennep $^{27}/_{3}$ 45.) **B**: Über eine neue Art von Strahlen 96 II. ()

Rookh, Lalla, ſ. Kempner-Hochſtädt, Martha.

Roosen, Wilh. v., ſ. Segmüller, Fridolin.

Roeper, Adalbert (Pſ. Johs. Max), ⊙, ⊙. Berlin SW, Bellealliancestr. 53. (Stettin $^{3}/_{11}$ 64.) **B**: Kunſt u. Lit. 88/91 II; Sammlg v. Öfen in allen Stilarten 95; Geſchmiedete Gitter d. 16./18. Jahrh. aus Deutſchland 95; Deutſche Schmiedearbeiten aus 5 Jahrh. 96; Möbel aller Stilarten vom Ausgange d. MA. bis zum Ende d. 18. Jahrh. 96; Ausgew. Ornamentſchnitzereien d. 15.—18. Jahrh. 97; Bilder u. Spiegelrahmen v. Albr. Dürer bis zum Rokoko 97.

Ropp, Carlo Frhr. v. der, Rezitator, ✎, Kritik. Dresden-A., Fürſtenſtr. 47 I.

(Maihof bei Mitau i. Kurland $^{12}/_{9}$ 77.) **B:** In stillen Stunden, Ztg. 94, 2. A. 95; Blätter im Winde, G. 95.

Ropp, Goswin Frhr. v. der, ♔, Dr. phil., o. UP., GRegR. Marburg i. H. (Goldingen $^{5}/_{6}$ 50.) **B:** Erzb. Werner v. Mainz 71; Hanserezesse v. 1431/76, 75/92 VII; Zur Deutsch-Skandinav. Gesch. des 15. Jahrh. 76; Deutsche Kolon. im 12. u. 13. Jahrh. 86; Sozialpolit. Bewegungen im Bauernstande vor dem Bauernkriege 99; Kaufmannsleben z. B. d. Hanse 07; Göttinger Statuten u. Akten 07. **H:** Busken-Huet, Rembrandts Heimat 86/87 II; Urk.-Buch d. Stadt Friedberg I 04.

Ropp, Max Alexis v. der, Roman. München, Zieblandstr. 16 IV. **B:** Elkesragge, balt. ZeitR. 07. ()

Roeren, Herm., (k.), ♿, GJustR., Ob.-LGR. a. D., M. d. R. u. d. Pr. AbgH. Cöln-Lindenthal. (Rüthen $^{29}/_{3}$ 44.) **B:** Prakt. Handweiser, 2. A. 84; Gesetz zur Bekämpfung des unlauteren Wettbewerbs (m. Bachem) 96, 3. A. 01; Unlaut. Wettbewerb 01; Ler Heinze, Kunst u. Lit. 01; Z. Polenfrage 02; Die öffentliche Unsittlichkeit u. ihre Bekämpfung 04, 4. A.; Die Sittlichkeitsgesetzgebung d. Kulturstaaten 07.

Rörig, Fritz, ♔, ♿, Dr. phil. Göttingen. (St. Blasien $^{2}/_{10}$ 82.) **B:** Die Entstehung d. Landeshoheit des Trierer Erzbischofs; Anh.: Agrarcommunismus d. Gehöferschaften 06.

Rosa, Gabriel, ſ. Bayer, R. J.

Rosanes, Jakob, ♑, Dr. phil., o. UP., GRegR. Breslau, Schweidnitzer Stadtgraben 16b. (Brody $^{16}/_{8}$ 42.) ()

Rösch, P. Constantin, (k.), Exegese, Lektor d. Theologie. München i. W., Kapuzinerstr. 14/15. (Eisenharz $^{12}/_{2}$ 69.) **B:** Der Aufbau der hl. Schriften des N. Test. 05; Die histor. Schriften des A. T. 08.

Rösch, Heinr. Hugo, BB., PA., BBJ., 𝒻, Politik, Hrsg. d. „Deutsch. Briefstg.", Red.d. „Leipz.Lehr.-Ztg.". Naunhof b. Leipzig. (Marienberg i. Erzgeb. $^{3}/_{7}$ 61.) **B:** Glück auf, Jahrb. I 84, II 86; Sang u. Klang i. Sachsenland, Anth. 87; Biogr. Lex. d. deutsch. Buchh. (m. Pfau) 90; Arndts Werke 93; Sachs. Großind. in Wort u. Bild I—III 92 f.; Bayerns Großind. in Wort u. Bild 94; L. Otto-Peters (m. Auguste Schmidt) 97.

Roeschen, August, Ψ, ♔, Dr. phil., Prof., GObLehr., Bezirks-Urkundenpfleg. Gießen. (Winnerod $^{7}/_{12}$ 55.) **B:** Der syntakt. Gebrauch der Negation bei Wille-Hardouin 84; Beiträge z. Gesch. d. 7jähr. Krieges in OHessen 87; Regesten d. Urkdn. d. Stadt Laubach 92; Wandrg dch. d. nördl. Wetterau 97; Rückblick auf d. Gesch. d. Lateinsch. u. d. Gymnas. Frideric. zu Laubach i. H. 00; Vogelsberg u. Wetterau nebst d. schönsten Teil d. Rhön 04; Neuer Führer durch Vogelsberg, Wetterau u. Rhön 10.

Roscher, Wilh., griech. u. röm. 𝒻, Dr. phil., GehHofR., GRekt. a. D. Dresden-A. (Göttingen $^{12}/_{2}$ 45.) **B:** De aspiratione vulgari apud Graecos 68; Studien zur vergl. Mythol. der Griechen u. Römer 73/75 II; Das Naturgefühl der Griechen u. Römer 75; Studien z. griech. Mythol. u. Kulturgesch. 78/90 IV, Nachtr. 95; Ausführliches Lexikon der griechischen u. römischen Mythologie 84 ff.; Kynanthropie d. Marcell. von Side 96; Ephialtes 00; D. ennead. u. hebdomad. Fristen u. Wochen 03; D. 7- u. 9-Zahl i. Kultus u. Mythus der Griechen 04; D. Hebdomadenlehren d. griech. Philos. u. Ärzte 06; Enneadische Studien 07; D. Zahl 40 im Glauben u. Brauch b. Semiten 08; Die Tessarakontadenlehren d. Griech. u. a. Völker 09.

Rose, A., ſ. Austerlitz, Rose.

Rose, Achilles, griech. ♔ u. Sprache d. Neuzeit, Dr. med., Prof. d. Medizin. New York. (Ruhla i. Thür. $^{4}/_{11}$ 39.) **B:** Christian Greece and Living Greek 89; D. Griechen u. ihre Sprache seit der Zeit Konstantins d. Gr. (auch griech.) 90; Atonia gastrica 05; Carbonic Acid in Medicine 05; Medical Greek 08. ()

Rose, Edmund, Chirurgie, Dr. med., o. HonlP., GMedR. Berlin-Grunewald, Hagenstr. 23. (Berlin $^{10}/_{10}$ 36.) **B:** Beiträge z. Kenntnis d. angeborenen chirurg. Krankheiten des Menschen 65; Beobachtungen über d. Bruchschnitt 66; Das Krankenzerstreuungssystem im Felde 67, 2. A. 97; D. Starrkrampf 69, 2. A. 97; D. Züricher Hülfszug z. Schlachtfeld v. Belfort 71; Delirium tremens u. Delirium traumaticum 72, 2. A. 84; D. Kropfstod u. d. Radicalkur d. Kröpfe 78; D. Herztamponade 84; Jubiläumsfestschrift d. Krankenhauses Bethanien 97.

Rose, Friedrich, ♎, Dr. phil., o. UP. Straßburg i. E., Schwarzwaldstr. 36. (Lippstadt i. Westf. $^{13}/_{5}$ 39.) **B:** H. E. Roscoe, Chemie, deutsche Ausg. 77, 8. A. 09.

Rose, Valentin, klass. Ψ, Dr. phil., GRegR., Dir. a. D. d. Hss.-Abt. d. Kgl. Bibliothek. Berlin SW, Dessauerstr. 27. (ebda $^{8}/_{1}$ 29.) **B:** De Aristotelis librorum ordine et auctoritate 54; Aristoteles pseudepigraphus 63; Anecdota graeca et graecolatina (I. II) 64—70; Verz. d. lat. Handschr. d. Kgl. Bibliothek Berlin (Bd. I. II, 1—3) 93—05; — Aristotelis fragmenta 70 (67) u. 86; Ausgaben des Vitruvius 67 u. (ed. min.) 99, Anacreon 68 u. 76, Medicina Plinii 75, Anthimus 77, Cassius Felix 79, Soranus 82; Leben des h. David

von Thessalonike 87; Theodorus Priscianus 94: Egidii Corboliensis viaticus de signis et symptomatibus aegritudinum 07; — (anonym) Zur Erinnerung an Wilhelm Rose 67; Joh. Chr. Poggendorff (Lebensnachrichten) 77.

Rose, Walther, Psychologie. Langfuhr b. Danzig, Jäschkentaler Weg 16. (Danzig $^{12}|_{3}$ 73.) **B:** Hypnot. Studien 95; Spiritismus im Lichte d. Wissenschaft 96; Hypnotische Erziehg 97; Strahlende Menschen 04; So denken Ärzte über Serum u. Impfg 08; Ratgeber f. Impfprozesse 08.

Röse, Otto, Leiter d. journalist. Unternehmgn d. Hauses Scherl. Berlin. (Schnepfenthal $^{29}|_{5}$ 53.) **B:** Revanche, Bilder aus Paris 84; Ein Herbst im Elsaß 98; Wegweiser durch die Oper „Salome" 07; „Elektra" (m. J. Prüwer) 09.

Rosegger, Hans Ludwig, Roman, Nov., Skizze, Staatsrecht, Dr. jur. Kriegelach, Steierm. (ebda $^{19}|_{8}$ 80.) **B:** Das parlamentarische Interpellationsrecht 07; Petitionen, Bitten u. Beschwerden 08; — D. Verbrecherkolonie, R. 07, 6. A. 08; Gottlieb Alcibiades Pengrat, R. 08; Der Stegreifritter, Der Zug um 6 Uhr 10, Nn. 09; Die blutrote Perle, Stn. 09; Von Königen u. Jakobinern, Nn. 10.

Rosegger, Peter, DÖSchG., Roman-, Novellendichtg, Sittenschilderg, Geb., Dr. phil. h. c. Graz, Burggasse 16. Im Sommer: Krieglach, Steiermark. (Alpl $^{31}|_{7}$ 43.) **B:** Dialektschrift.: Zither und Hackbrett 69, 5. A. 07; Tannenharz u. Fichtennadeln 70, 4. A. 07; Stoansteirisch 85, 4. A. 07; — Hochdeutsche Schrift.: Volksleben i. Steiermark 70, 10. A. 05; Buch d. Novell. 72 III, 13. A. 06; D. Alpler 72, 11. A. 05; Waldheimat 73, II 23. A. 05; D. Schriften d. Waldschulmeisters 75, 65. A. 05; Sonderlinge a. d. Volke d. Alpen 75, 12. A. 05; Heidepeters Gabriel 72, 20. A. 05; Feierabende 80, 11. A. 05; Am Wanderstabe 82, 8. A. 05; Sonntagsruhe 83, 9. A. 05; Dorfsünden 83, 13. A. 04; Meine Ferien 83, 8. A. 05; Der Gottsucher 83, 21. A. 05; Neue Waldgeschichten 84, 12. A. 05; Geschichten d. Wanderers 85 II, 8. A. 04; Bergpredigten 85, 7. A. 04; Höhenfeuer 87, 11. A. 04; Allerh. Leute 88, 8. A. 04; Jakob der Letzte 88, 14. A. 04; Schelm a. d. Alpen 90 II, 8. A. 04; Martin, d. Mann 91, 7. A. 04; Pers. Erinnerungen an R. Hamerling 91; Geb. 91; Hoch vom Dachstein 92, 8. A. 04; Am Tage des Gerichts, Volksschausp. 92; Allerlei Menschliches 93, 5. A. 04; Gute Kameraden 93; Peter Mayr 93, 12. A. 04; Spaziergänge in der Heimat 94, 3. A.; Als ich jung noch war 95, 14. T. 04; Der Waldvogel 96, 11. T. 04; D. ewige Licht 97, 38. T. 04; Mein Weltleben 98, 18. T. 05; Idyllen aus einer versinkenden Welt 99, 12. T. 04; Erdsegen 00, 22. T. 05; Mein Himmelreich 01, 23. T. 04; Sonnenschein 02, 19. T. 05; Weltgift 03, 14. T. 05; Sündenglöckel 04, 15. T. 04; I. N. R. I., frohe Botschaft e. armen Sünders 05, 17. T. 06; Wildlinge 06, 16. T. 06; Nixnutzig Volk 07; Volksreden 08; D. Försterbuben 08; Allpensommer 09; Lasset uns von Liebe reden 10.

Rosemann, Rudolf, Dr., o. UP., Dir. d. Physiolog. Inst. Münster i. Westf., Raesfeldstr. 26. (Berlin $^{17}|_{10}$ 70.) **B:** Die Mineral-Trinkquellen Deutschlands 97; Der Einfluß d. Alkohols a. d. Eiweißstoffwechsel 01; L. Landois' Lehrb. d. Physiologie, 11. A. 05, 12. A. 09.

Rosen, Franz, s. Sydow, Marg. v.

Rosenbaum, Alfr., deutsche Lit., Bibliogr., Dr. phil. Prag, Brenntg. 7. (ebda $^{12}|_{1}$ 61.) **Mitbearb:** Goedeke. Grundriß, Bd. 6/9 98/11.

Rosenbaum, Frau Kory Elisabeth, geb. Korytowski (Pf. Kory Towska), ASV., Humor, ♀, ♂, ✓. Wien VIII, Florianigasse 23. (Berlin.) **B:** Literar. Karneval 03; Im Bunde die Dritte, Lsp. 03; Michael Kohlhaas, Lsp. 03; Parodistische Schelmenstreiche 06; Olly-Dolly-Dicky 06; Von Gottes Gnaden, N. 08; Die Hosen des Herrn v. Bredow, Sch. 08; Tantris der Narr, Travestie 09; D. Fingerhut, Lsp. 10.

Rosenbaum, Feodor, ✠, ⚓, ₰, Politik, Dr. phil. Hamburg, Breitenfelderstr. 54. (Wulfen $^{22}|_{12}$ 50.)

Rosenbaum, Henny, s. Henschel vom Hain, Henny.

Rosenbaum, Frl. Lola, jetzt: Stern, Frau Lola.

Rosenbaum, Rich., Lit., deutsche Ψ, Dr. phil., lit.-artist. Sekr. des k. k. Hofburgtheaters. Wien VIII, Florianig. 23. (Zikow $^{4}|_{11}$ 67.) **H:** Thümmels Wilhelmine, erste Ausgabe 1764 94.

Rosenberg, Alb., ✗, Dr. med., Prof., Arzt. Berlin NW, Schiffbauerdamm 26. (Schloppe $^{17}|_{9}$ 56.) **B:** Behandlg der Kehlkopf- u. Lungentuberkulose 86, 89; Intubation des Larynx 91, 93; Geschwülste des Zungengrundes 91; Störungen der Stimme u. Sprache bei Paralysis agitans 92; Die Krankheiten der Mundhöhle, des Rachens u. Kehlkopfs 93, 2. A. 99; Behandlung d. Kehlkopfpapillome bei Kindern 96; Verwachsungen u. Stenosen des Larynx u. d. Trachea 97; Diagnostische Bedeutung d. Röntgenstrahlen 98; Nasenbluten 99; Varietäten u. Anomalien der Valleculae und sinus piriformes 00; Nebennierenextract in der Rhino-Laryngologie 01; Pachydermie und weiße Geschwülste des Kehlkopfes 03; Heufieber — Einseitige Stimmbanderkrankungen 05; Behandlg der Krankh. d. Nase u. des Nasenrachens-

(m. Onodi) 06; Primärer Kehlkopflupus — Zur Ophthalmoreaction 08; Therapeut. Taschenbuch d. Nasen-, Rachen- u. Kehlkopfkrankheiten 09; u. m. a.

Rosenberg, Artur. Graz, Volksgartenstr. 7. (Marburg.) **B:** Erlösung, N. 03; Jungdeutschland, Essays (m. R. Huppert) 03.

Rosenberg, Gabriel Jacques von, ✉, Roman, Dr., K. russ. HofR. Charlottenburg, Mommsenstr. 6. (Gitomir i. Wolhynien $^{29}/_{11}$ 59.) **B:** Zur Arbeiterschutzgesetzgebg in Rußland 95; D. Hofrat erzählt, Nn. 02: außerdem versch. Werke volkswissensch. u. belehr. Inhalts in russischer Sprache.

Rosenberg, Marc, ✆, Dr. phil., v. ThSch.HonP., GhofR. Karlsruhe i. B., Moltkestr. 23. (Kamienetz $^{22}/_{8}$ 52.) **B:** Hochaltar im Münster zu Altbreisach 77; Katalog d. bad. Kunst- u. Kunstgewerbe-Ausstellg (m. Kachel) 81; Alte kunstgewerbl. Arbeiten a. d. bad. Ausstellg zu Karlsruhe 81; Quell. z. Gesch. d. Heidelberger Schlosses 82; Schloß zu Heidelberg (mit Sauerwein) 83; H. Baldung Grüns Skizzenbuch in Karlsruhe 89; Goldschmiede-Merkzeichen 90; Großh. Silberschatz im Schlosse zu Weimar 91; Alte u. neue Fächer d. Ausstellg in Karlsruhe 91; Kunstkammer im Großh. Residenzschlosse zu Karlsruhe 92; Kreuz v. St. Trudbert 94; Herz. Anhalt. Silberschatz im Schlosse zu Dessau 94; Bad. Uniformen 1807 u. 1809 96; Ägypt. Einlage in Gold u. Silber 05; Gobelins, Vortrag 07; Bad. Fürstenbildnisse 08; Gesch. d. Goldschmiedekunst auf techn. Grundlage: Abt. Niello 07, Abt. Einführung 10.

Rosenberg, Maximil. v., BP., Roman, Nov., Kgl. Kammerherr u. Ceremonienmeister, Major a. D. Berlin W, Rauchstr. 14; im Sommer: Niederpöcking b. Starnberg, Ob.-Bay. (Halberstadt $^{16}/_{9}$ 49.) **B:** Auf schwankendem Boden, R. 93; Profit, hum. Erz. 94; Hohenzollern, Festsp. (mit A. Prasch) 95; D. Kugelsucherin, R. 96; Ein gefährliches Liebesspiel, N. 99; Pflichten, R. 99; Nach dem Liebesmahl, Kriegserinnergn 99; Magdalena, R. 01; Vizefeldwebel Starke, R. 01; Von Geschlecht zu Geschlecht, N. 03; D. Kampf um Ehre, Dr. 03.

Rosenberg, Paul, Dr. med., SanR., Hrsg. d. Lorenzschen Taschen-Kal. f. Ärzte. Berlin W 15, Kurfürstendamm 219. ()

Rosenfeld, Frau Emma, ✆. Prag, Kastulusgasse. (ebda $^{20}/_{3}$ 70.)

Rosenfeld, Ernst, Fürsorgewesen, insbesondere f. Strafentlassene, Dr. jur. et phil., Staatsanwalt, Hrsg. d. „Mitteilgn der Internat. Kriminalist. Vereinigung". Berlin W 9, Voßstr. 13. (ebda $^{6}/_{10}$ 70.) **B:** Gesch. d. Berl. Vereins zur Besserung der Strafgefangenen 01; 200 Jahre Fürsorge der Preuß. Staatsregierung f. d. entlass. Gefangenen 05.

Rosenfeld, Ernst Heinr., Strafrecht, Dr. jur., o. UP. Münster i. W., Kleimannstr. 3. (Gumbinnen $^{14}/_{8}$ 69.) **B:** Ersatzmittel der kurzzeitigen Freiheitsstrafe 91; Die Nebenklage d. Reichsstrafprozesses 00: D. Reichs-Strafprozeß, 2. A. 05. ()

Rosenhagen, Gust., deutsche Ψ, Dr. phil., ObLehrer. Hamburg 26, Bei der Hammerkirche 31. (Schleswig $^{3}/_{11}$ 66.) **H:** Daniel v. blühenden Tal v. Stricker, krit. Ausg. 94; Nibelungenlied 95, 3. A. 07; Höfische Lyrik 08; Die Heidelberger Handschrift Pal. germ. 341 09.

Rosenhagen, Hans, BP., Ästhetik, ✆. Berlin W, Frobenstr. 19 p. (ebda $^{1}/_{1}$ 58.) **B:** Max Liebermann 00; Würdigungen 02; Fritz v. Uhde 08; Wilh. Trübner 09. **H:** Adf. Rosenberg, Handb. d. Kunstgesch., 2. A. 08.

? Rosenstein, Leo (Ps. Leo Stein), ✆, Dr. jur. Wien. (Lemberg $^{25}/_{3}$ 62.) **B:** Fächersprache, Lpv. 90; Lachende Erben, Libr. (m. Jul. Horst); Eduard der Herzensdieb, P. (mit Alfr. v. Schik-Markenau); Das Garnisonmädel, Libr. (mit Alex. Landesberg); Der Schnurrbart, Libr. (mit K. Lindau) u. a.

Rosenstengel, Arthur, (k.), Sem.-Musiklehr. Warendorf a. Ems. (Hochheim $^{16}/_{3}$ 54.) **B:** Musikpädagog. Schrift. u. Kompositionen.

Rosenthal, Alfons, (k.), ♆, Mittelschul-Lehrer. Cöln a. Rh., Roonstraße 36. (Much i. Siegkreis $^{7}/_{3}$ 64.)

Rosenthal, Carl, ✆, Dr. med., SanR. Berlin NW, U. d. Linden 48/49 I. (ebda $^{20}/_{3}$ 62.) **B:** Erkrankgn d. Nase usw. 92, 2. A. 96; Erkrankungen des Kehlkopfes 93; D. Zunge und ihre Begleiterscheinungen bei Krankheiten 03; Die Massage u. ihre wissenschaftl. Begründg bei Aug. Hirschwald 10.

Rosenthal, Eduard, Rechts♛, Dr. jur., o. UP., GJustR. Jena, Kahlaische Str. 6. (Würzburg $^{6}/_{9}$ 53.) **H:** Zur Gesch. d. Eigentums in d. Stadt Würzburg 79; Rechtsfolgen d. Ehebruchs 80; Beitr. z. deutsch. Stadtrechtsgesch. 83; Gesch. des Gerichtswesens u. d. Verwaltgsorgans. Bayerns I 89, II 06; Internat. Eisenbahnfrachtrecht 94; Gesetzl. Regelg d. Tarifvertrags 08; Ernst Abbe u. seine Auffassung von Staat u. Recht 10.

Rosenthal, Max (Ps. Dr. Max Thal), ASV., VJ & S., Frauenfrage, Dr., Just.-Rat, RA. Breslau, Kurfürstenstr. 18. (Rawitsch $^{8}/_{7}$ 59.) **B:** Mutterrecht, Frauenfrage u. Weltanschauung 03; Schamgefühl u. gemeins. Studium 04; Christent. u. mod. Frauenbewegg 04; Sexuelle Moral 04.

Rosevalle, E., s. Jchenhaeuser, Eliza.

Rosin, Hrch., ⅄, Dr. jur., o. UP., Geh. HofR. Freiburg i. B., Günthersthalstr. 64. (Breslau $^{14}{}_{9}$ 55.) **V:** Begriff d. Schwertmagen 77; Formvorschriften für d. Veräußerungsgeschäfte d. Frauen nach langobard. Recht 80; Polizeiverordnungsrecht in Preußen 82, 2. A. 95; Recht d. öfftl. Genossenschaft 86; Recht d. Arbeiterversicherg I 90/92, II 04; Minoritätenvertretg u. Proportionalwahl 92; Grundzüge e. allg. Staatslehre nach d. polit. Red. u. Schriftstück. d. Fürst. Bismarck 97.

Roskoschny, Dr. Stephan, s. Goldenring, Stefania.

Rösler, P. Augustin, (L.), ✝, D., Redemptorist. Mautern i. Steierm. (Guhrau $^{6}{}_{3}$ 51.) **V:** Laurel Prud. Clemens 87; Fahneneid d. christl. Mannes 89; Stall v. Bethlehem 90; Kard. Johs. Dominici OPr. 93; D. Frauenfrage v. Standpunkt d. Natur, d. Gesch. u. d. Offenbarg beantw. 93, 2. A. 07; Kard. Johs. Dominicis Erziehungslehre u. d. übr. pädag. Leistgn Ital. im 15. Jhrh.; Kartäuser Nik. Kenph u. seine Schrift „üb. d. rechte Ziel u. d. rechte Ordnung des Unterr." 94; Wahre u. falsche Frauen-Emanzipation 99; D. Übung d. Charitas durch die Frauen u. an d. Frauen 01, 2. A. 03; D. Katholizismus, s. Aufsg. u. s. Aussichten nach Prof. Dr. Albert Ehrhard 02; Gewissenserforschg üb. d. Anklagen d. Prof. Dr. Ehrhard 02; Fürs Priesterherz, gesammelte Aufs. 06, 2. A. 08; Liebfrauenschule 10.

Rösler, Gustav, populärwissensch. ⚷, Dr. med., Stadtarzt, Hrsg. von „Neues Leben". Reichenberg i. Böhmen, Schloßg. 3. (Machendorf $^{30}{}_{8}$ 62.) **V:** Das Wichtigste über d. Alkoholfrage; Leitsätze zur Alkoholfrage; Pflichten u. Aufgaben d. abstin. Ärztes; Üb. die nationale Bedeutg d. Enthaltsamkeitsbewegg 05; Enthaltsamkeit als soziale Pflicht; Deutsche Tüchtigkeitsbestrebgn 06; Neue Wege deutscher Volkspolitik 07.

Rosmer, Ernst, s. Bernstein, Elsa.

Rosner, Karl, BP., ✍, Nov., Red. d. „Gartenlaube". Berlin W, Culmbacherstr. 14 hochpart. (Wien $^{5}{}_{2}$ 73.) **V:** Gefühle, N. 94, 2. A. 96; Das Kind, R. 96, 2. A. 96; Gesch. d. dekorat. Kunst 98; D. deutsche Zimmer im 19. Jahrh. 98; Ein Brandstifter, N. 01; D. Ruf d. Lebens, R. 02, 3. A. 09; Dietrich Hellwags Sieg, R. 03; D. Fall Versey, R. 04; Rinnender Sand, N. 06; Georg Bang's Liebe, R. 06, 4. A. 08; Der Puppenspieler, R. 07; Die Mumienhand, N. 07, 5. A. 08; Sehnsucht, N. 07, 8. A. 08; Die silberne Glocke, R. 09, 10. A. 10; D. Herr d. Todes, R. 10. **Ue:** Maupassant, Die Erbschaft, 1.—3. A. 96. H: Ferd. Kürnberger, Das Schloß der Freyel, R. 03.

Roß, Alb., Nov., Eisenbahnsekr. a. D. Magdeburg, Franseckstr. 1. (Marienwerder i. Westpr. $^{26}{}_{12}$ 33.) **V:** Allgem. deutsches Eisenbahn-Liederbuch 88; Unter d. Flügelrad I—III 97, IV u. V 05, VI bis VII 10.

Roßbach, Otto, klass. Ψ, Archäol., Dr. phil., o. UP. Königsberg i. Pr., Prinzenstr. 15. (Breslau $^{13}{}_{5}$ 58.) **V:** Disquisit. de Senecae filii scriptis crit. 81; De Senecae philosophi recensione et emendatione 86; Griech. Antiken d. archäolog. Mus. in Breslau 89; Ausg. d. Florus 96; A. Roßbach 00, 2. A. 07; Internationale u. nationale Kunst 01; Ausg. der Periochä des Livius u. des Obsequens 10.

Roßberg, Konr., Ψ, Sprachforschg, Kritik, Dr. phil., Prof. Hildesheim. (Torgau $^{20}{}_{1}$ 46.) **V:** Lucubrat. Propert. 77; In Dracontium et Orestis tragoed. observ. criticae 78; De Dracontio et Orest. trag. auctore eorundem poetarum imitatoribus 80; Deutsche Lehnwörter 81; Thiofridi Epternacensis vita Willibrordi metrica 83; Kommentar zur Orest. trag. 88 u. 89; Xenophons Hellenika, Ausw. 96, 2. A. 07, Kommentar 96; Cicero pro Rosc. Am. 97, Kommentar dazu 98; Cic. pro Lig. u. pro rege Deiot. 98, Komm. dazu 98; Cic. pro Milone 99, Komm. dazu 99; Cic. Div. in Caec. u. IV. Verrina 99, Komment. dazu 00; Cic. de imp. u. pro Mur. 01, 2. A. 08; Komment. dazu 01, 2. A. 10; pro Sest. 02, Komm. dazu 02; V. Verrina 02; pro Planc. 02; Komm. zur V. Verrina 03, zu pro Planc. 03; D. Zweimarkstücke u. Fünfmarkstücke deutsch. Reichswährg 03, 3. A. u. d. T.: D. Zwei-, Fünf- u. Dreimarkstücke deutsch. Reichswährg 10.

Rößger, Richard, Ψ, Dr. phil., Prof., ObLehrer a. d. öffentl. Handelslehranst. Leipzig, Auenstr. 24. (Wurzen $^{8}{}_{12}$ 60.) **V:** Deutsch. Leseb. f. Handelsschulen mit Dir. Prof. Raydt) 02, 7. A. 10; Deutsches Leseb. f. d. mittleren Klassen höherer Lehranstalt. (mit Dir. Dr. Lorenz u. Dir. Prof. Raydt) 03 III; Die University-Extension-Bewegung in England u. ein Summer Meeting zu Cambridge 04. ()

Rößle, Karl ⚙, RegBaumstr. Berlin-Steglitz, Schloßstr. 32. ($^{8}{}_{4}$ 72.) **V:** Der Eisenbetonbau 07.

Roeßler, Arthur, Nov., Skizzen, ⁄, ✍, ⁂, Red. der Monatshefte „Das Interieur". Wien XIX/1, Billrothstr. 6. (ebda $^{20}{}_{2}$ 77.) **V:** D. Surm u. and. Skn. 99, 2. A. 00. Höchste heidnische Seligkt, Erz. 00; Es gibt solche Menschen, Nn. u. Skn. 00, 2. A. 03; Dachau, Künstlermonogr. 04; D. Stimmung d. Gotik u. a. Essays 04; Exlibris-Monographie Willi Geiger I 05, II 06; Vom Dichter d. toten Stadt u. a. Es-

saus 06; Ferd. Geo. Waldmüller, Künstlermonogr. 07; D. Dialog vom Pierrot u. a. Eschs 08; Von Wien u. s. Gärten, Skn. 09; Rudolf Alt. Künstlermonogr. 09. **Uc:** Oscar Wilde, Intentionen (m. Ida Rößler) 04, 2. A. 05. **H:** D. Frau, illustr. Monograph.; P. Eudel, Fälscherkünste 09; Beethovenhäuser 10.

? **Rößler,** Carl, ⊙. München, Belgradstr. 33 II. (Wien $^{25}/_{5}$ 64.) **B:** D. reiche Jüngling 06; D. Lebensfest 06; Hinterm Zaun 08; Wolkenkratzer, Burl. (m. Ludw. Heller) 08.

Roßmann, Hans (Pf. Hans v. der Else), ⁄, ♆, ⊙, Red. d. „Spandauer Zeitg". Spandau, Pichelsdorferstr. 23 III r. (Danzig $^{24}/_{1}$ 63.)

Roßmann, Philipp, ₣, Ψ, Dr. phil., Prof. a. Reform-Realgymn. Wiesbaden. Biebrich, Wiesbadener Allee 74. (Seeheim i. H. $^{5}/_{6}$ 58.) **B:** Französ. oi 82; Lehrbuch d. franz. Spr. auf Grundlage d. Anschauung: I (m. Schmidt), Ausg. A 92, 32. A. 10, portug. Ausg. f. Südamerika 99, 5. A. 05, engl. Ausg. 04, Ausg. B 09, Ausg. C in 2 Bdchn. (f. höh. Mädchensch.) 09, 2. u. 3. A. 10; II (m. Schmidt) 02, 6. A. 10, engl. Ausg. 05; Wörterverz. zu I, Ausg. A 99, 10. A. 10; Wörterb. z. II 05, 4. A. 10; Übersetzgsübgn u. Grammatik (m. Schmidt) 99, 7. A. 09; Franz. Lese- u. Realienb. 02, 4. A. 10; Spezialwörterbuch hierzu 06; Handb. f. einen Studienaufenthalt im frz. Sprachgebiet (m. A. Brunnemann) 07 (3. A. v. Ein Studienaufenthalt in Paris 96); Schulausg. v. Lebrun, Quinze Jours à Paris 02, 3. A. 08. **H:** L'Echo littéraire, Journal bi-mensuel (m. A. Brunnemann u. M. Hébert).

Roßt, Bernhard (Pf. Konrad v. Lindenthal u. Nic. Vläter), Nov., Lit. ♛, ♆, ⁄, ₣, Staatswissensch. u. ⊞, ⌂, Dr. scient. pol., Lehr. a. d. Techn. Staatslehranst. Chemnitz, Mittelstr. 4. (ebda $^{1}/_{10}$ 71.). **B:** Vermischte Ged. 99; Heine u. die Venus 00; Mutterliebe, Anth. 01; D. höh. Töchterschulwesen im Kgr. Sachsen 06; D. sächs. Lehrerinnenseminare 07; D. gymnasiale Ausbildg d. Mädchen i. Kgr. Sachsen 07; Entwicklung u. Stand des höh. Mädchenschulwesens im Kgr. Sachsen 07; Albumblätter f. Mädchen 07; Das Bäschen beim Vetter in Pension 07; Z. Gesch. d. Staatswissenschaftl. Fak. d. Univ. Tübingen 08; Liederbuch von Hohen-Entringen 08; Lieder in Saro-Hansea 08; Zwei Erzählgn 08; Aus siebzig Jahren, G. 08; Aus d. Chronik d. Militärver. Wildenfels 09; Einfach u. schlicht, G. 09; Mathilde Clasen-Schmid 09; Rich. Hartmann 09; Paul Fleming 09; Kaiser Franz Josef I., G. 10; Paul Fleming im Liede sächsischer Dichter 10.

Roßt, Georg, Kritik, ⁄, Nov. München, Oberer Anger 45/III. (Rastenburg $^{17}/_{3}$ 65.) **B:** Skizzen 08. ()

Roßt, Hans, (.), AV., Pol., ⊞, ⊕, Dr. oec. publ. Augsburg, v. d. Tannstr. 44. (Bamberg $^{25}/_{6}$ 77.) **B:** Bevölkerungs- u. Gewerbestatistik Münchens im 17. Jh. 02; Der Selbstmord als sozialstatist. Erscheinung 05; Die Wohnungsunterfuchung der Stadt Augsburg i. J. 1904 06; Gedanken u. Wahrheiten zur Judenfrage 07; D. Katholiken im Kultur- u. Wirtschaftsleben der Gegenw. 08; D. Bamberger Gärtnerei 09; D. moderne Wohnungsproblem 09.

Roßt, Paul, Kritik, Chefred. v. „Thüring. Montags-Ztg.", „Thür. Courier", „Thür. Lesehalle", „Deutsch. Handels-Courier", „Deutsche Kolonialwerte", „Am grünen Strand der Spree" usw., Hrsg. der „Geflügelten Correspondenz" und d. „Mitteldeutschen Staaten-Correspondenz". Bad-Sulza. (ebda $^{17}/_{8}$ 63.) **B:** Thüring. Briefe 85; Convers. franç., Schw. (m. Rosenthal) 96; Rote Haare, Schw. 02.

Roßt, Paul, semit. u. slaw. Ψ, Dr. phil., Prof., UDoz. Königsberg i. Pr. ($^{26}/_{3}$ 62.) **B:** Fachschriften. ()

Rostowzew, Michael, alte ♛, klass. Ψ, Dr. phil. h. c., UP. St. Petersburg, Morskaja 34. (Kiew $^{28}/_{10}$ 70.) **B:** Gesch. d. Staatspacht in d. röm. Kaiserzeit 02; Das alte Rom 02; Sylloge tesserarum plumbearum urbis Romae et suburbi 03; Sylloge tesserarum, Supplementum I. 05; Römische Bleitesserae 05; Frumentum 07; Hellenist.-röm. Architekturlandschaft 08; Studien z. Gesch. d. röm. Kolonates 10.

Roszvár, O., s. Müller, Oskar Egon.

Rotermund, Kurt, s. Meyer, Kurt.

Roth, Frau Clara, Kunstgewerbe, kunstgewerbl. Lehr. Berlin W 35, Lützowstr. 84 a. (ebda $^{10}/_{5}$ 55.) **B:** Anleitg f. Kerbschnitt 86, 6. A. 98; Flachschnitt 94, 2. A. 01; Tiefbrand 01; Verwendung v. Speiseresten 02; Der Kerbschnitt, Lederschnitt, Zinnbossieren 05; Anleitung für Intarsia u. verwandte Techniken 06; Kochbuch 06; D. Metallplastik 09.

Roth, Eman., Hygiene, Dr. med., Reg.- u. GehMedR. Potsdam. (Gohren b. Stolp $^{14}/_{10}$ 50.) **B:** Histor.-krit. Studien üb. Vererbg 77, 2. A. 85; Armenfürsorge u. Armenkrankenpflege 96; D. Wechselbeziehgn zw. Stadt u. Land in gesundheitl. Beziehg u. die Sanierung d. Landes 03; Kompendium d. Gewerbekrankheiten 04, 2. A. 09; D. Preußische Kreisarzt, 6. A. 06; Gewerbehygiene 07; Ländl. Hygiene 09. ()

Roth, Ernst, PA., ⌀, ♂, ⁄, Dr. phil., ObBibliothek. a. d. UBibl. Halle a. S., Hohenzollernstr. (Berlin $^{13}/_{5}$ 57.) **B:** Bibliographie d. ges. Krankenpflege 02; u.

mehrere botan. sowie med. Schriften. **Mith:** Bibliographie d. deutsch. Zeitschriftenliteratur. ( )

Roth, F. Wilh. E., (k.), Archivar u. Schloßbibliothekar a. D. Niedernhausen i. Taunus. (Eltville a. Rh. $^{6}/_{8}$ 53.) **B:** Geschichtl. u. lit.-geschichtl. Schriften.

Roth, Friedr., ♂, Dr. phil., K. Prof. a. D. München, Ungererstr. 8/2. (Neuburg a. D. $^{13}/_{5}$ 54.) **B:** Augsburgs Ref.-Gesch.: I 81, 2. A. 01, II 04, III 07; Einführg d. Reform. in Nürnberg 85; W. Pirkheimer 87; Krit.-hist. Bearbeitg b. Bd. 22, 23, 25 u. 29 d. deutsch. Städtechron. 92, 94, 96, 06; D. Einfluß d. Humanismus u. d. Reformation a. d. gleichzeitige Erziehungs- u. Schulwesen 98: Leonhard Kaiser 00; Des Ritters Hans Ebran von Wildenberg Chronik von den Fürsten aus Bayern 05.

Roth, Georg Barthel (Pf. Georg v. Godesberg), Notar. Neuß a. Rh., Breite Str. 32. (Cöln a. Rh. $^{13}/_{5}$ 71.) **B:** Vaterländ. Dichtgn u. a. ( )

Roth, Johannes, ♃, ✉, ⚔, Dr. jur., KriegsGerR. Dresden-Blasewitz, Weinbergstr. 2. (Zwickau $^{13}/_{11}$ 73.) **B:** Einjährigenerinnerungen 07. ( )

Roth, Karl, byzant. ♔, Essays, Kritik, Roman, Dr. phil. Kempten, Hoffeld G 37. (Haundorf $^{25}/_{3}$ 66.) **B:** Der Tempusgebrauch bei Dionysius von Halikarnaß 98; Studien z. d. Briefen des Theophylaktos Bulgarus 00; Sapphos Verse, byzant. R. 02; Gesch. d. byzant. Reiches 03; Gesch. d. christl. Balkanstaaten 06; Gesch. Armeniens 07.

Roth, L. v., s. Lohr, Anton.

Roth, Frl. Louise (Pf. L. Richter), ASV., Roman, Skizzen, Nov. Dresden, Dürerpl. 21. (Hattingen $^{11}/_{5}$ 57.) **B:** Lose Blätter, N. 92; Ariadne 99; Ringende Kraft, R. 06; Im Moorgarten 10.

Roth, Rich., Lehrer a. D. Gotha, Kaiserstr. 32. (Stutzhaus $^{1}/_{2}$ 35.) **B:** Volks- u. Jugendschriften. ( )

? Roth von Otto, Frau Elsa, geb. von Otto (Pf. Liesa Carlowna), Rom., Nov. Berlin NW, Roonstr. 10. (Wien $^{7}/_{12}$ 60.) **B:** Felix Harter, R. 93; Pythia, N. 01: Ohne Liebe, R. 03, 2. A. 04.

Rothaug, Joh. Georg, DOSchG., Bürgerschullehrer u. HandelsschProf. Wien XVIII, Währingerstr. 127. (Steinau in Galiz. $^{11}/_{11}$ 50.) **B:** Lehrbüch. der Geogr. f. Volkssch., Bürgersch. u. Handelssch., von geograph. Schulatlanten u. Schulwandkarten üb. alle Länder der Erde, patent. Erd- u. Himmels-Globen, Tellurien, pädagog. Fachschriften. ( )

Rothe, Carl, altklass. Ψ, Dr. phil., GB. Berlin-Friedenau, Sponholzstr. 2. (Überschau $^{12}/_{10}$ 52.) **B:** Quaest. grammat. ad usum Plauti potiss. et Terentii spectantes 76/81 II; Bedeutung der Wiederholgn für die Hom. Frage 90; Bedeutung der Widersprüche für dies. 94; Die Ilias als Dichtung 10.

Rothe, Carl, Natur♔, Dr. phil., Ob.-RealschProf., k. k. SchulR. Wien VIII, Langegasse 9. (Hanau $^{20}/_{9}$ 33.) **B:** Leitfaden der Mineralogie 61; Grundriß d. Chemie 64; Lehrb. d. Klimatologie (m. Dr. Lorenz v. Liburnau) 74; Naturgesch. f. Bürgersch. I 75, 36. A. 07, II 76, 27. A. 07, III 76, 19. A. 07; Grundr. d. Naturgesch. 79, 5. A. 04; Säugetiere in NÖsterr. 75; Methodik des naturgesch. Unterr. 84, 2. A. 91; Entdeckg d. Elemente 84; Verzeichn. d. Schmetterlinge Österr.-Ung. 87, 2. A. 01: Wiederholungsb. d. Chemie f. Gewerbesch. 89; D. Tierreich, 3. A. 89; Kurzgef. chem. Wörterb. 00; Kurzes Lehrb. d. Naturgesch. f. Bürgersch. (m. Schulinsp. Steigl) 00, 5. A. 07; Abriß der Naturgesch. f. Handelsschulen (m. Dr. A. Bisching), 2. A. 01; Prakt. Hilfsb. für den naturgesch. Unterr. (m. Dir. Frank) I 03.

Rothe, Georg, ♅, Dr. jur., Bankbeamter. München-Gräfelfing, Bahnhofstr. 101. (Detmold $^{5}/_{1}$ 82.) **B:** Stimmungen 04; Die elterl. Gewalt der Mutter nach d. Bürgerl. Gesetzbuch 05: Die Wünschelrute 10.

Roethe, Gustav, deutsche Ψ, Dr. phil., o. UProf., GRegR., Mitgl. d. Preuß. Akad. d. Wiss., MitHrsg. d. „Zeitschr. f. deutsch. Altert. u. deutsch. Lit." u. „Palästra", Hrsg. d. „Deutschen Texte des Mittelalters". Berlin-Westend, Ahornallee 39. (Graudenz $^{5}/_{5}$ 59.) **B:** Helbers deutsche Syllabierbüchlein 83; Ged. Reinmars v. Zweter 87; D. Deutsche Kaiser u. die deutsche Lit. 93; Reimvorreden des Sachsenspiegels 99; Brentanos Ponce de Leon 01; Vom literarischen Publikum in Deutschl. 02; Humanistische u. nat. Bildung 06; Deutsch. Heldentum 06. **Mith:** Neuausg. d. deutsch. Gramm. v. J. Grimm, Bd. III (m. Edw. Schröder) 90, IV 97. ( )

Rotheit, Rudolf, PA., BV., CC., Politit, Red. d. „Vossischen Ztg". Berlin C, Brüderstr. 34/38. (Warschau $^{10}/_{10}$ 61.)

Rothenburg, Hans v., s. Winkler, Johs.

Rothenhäusler, Konrad, (k.), ♔, Pfr. u. Kamerer. Egesheim i. Württbg. (Berg $^{3}/_{11}$ 40.) **B:** Wohltäter der Pfarrkirche in Egesheim aus d. letzten 6 Jahrh. 83; Standhaftigkeit d. altwürtt. Klosterfrauen 85; Abteien u. Stifte d. Herzogt. Württemb. 86; Untergang d. kath. Religion in Altwürtt. 87; Gesch. d. Frhrn. v. Ifflinger-Graneg 96.

Rothensteiner, Johann, (k.), ♅, Pfr. St. Louis, 1911 N. Taylor Ave., Mo., U. S. A. (ebda $^{7}/_{1}$ 60.) **B:** Katholizism. u. Patriotism. 90; Hoffnung u. Erinnerung,

Lr. aus Amerika 03; Indianersommer, neue Lr. u. Ged. 05; Vom sonnigen Hang, Lr. u. G. 09; u. Schriften in engl. Sprache.

Rothert, Eduard, neuere ♛, Dr. phil., G.- u. RealGProf. a. D. Düsseldorf, Leopoldstr. 23. (Lingen i. Hann. $25|_7$ 39.) **B:** Kl. pomolog. Aufsätze 87; Gesch. d. städt. Realgymn. 88; Karten u. Skizzen a. d. vaterl. Gesch. d. letzten 100 Jahre 93, 12. A. 07, aus der vaterl. Gesch. d. neueren Zeit (1517—1789) 95, 7. A. 07, aus der außerdeutsch. Gesch. d. letzten Jahrh. 96, 3. A. 06, aus d. Gesch. d. MA. 96, 4. A. 06, aus d. Gesch. des Altertums 97, 5. A. 06; 30 Karten z. deutsch. Gesch., 4. A. 06; Rheinland-Westfalen im Wechsel der Zeiten 00; Aus der Entwickl der größeren deutsch. Staaten 02; Wandkarten zu den wichtigsten Schlachten d. letzten Jahrhunderts 03; Die acht Großmächte in ihrer räumlichen Entwickl 04; Vaterländische Geschichte der Neuesten Zeit 10.

Rothgießer, Georg, WJ & SW., FP., ⚙ ⚒, Ingenieur, Verlagsbuchh., Hrsg. u. Red. b. „Phonogr. Zeitschr.". Berlin W 30, Martin Luther-Str. 82. (Hannover $26|_{12}$ 58.) **B:** Eine Automobilfahrt in die Zukunft; Mensch u. Materie, Grundzüge d. Kapitalwissenschaft.

Rothhardt, Hans, /, ⚒, ♅, Dr. jur., städt. Bibliothekar. Charlottenburg, Kais. Augusta-Allee 40. (Gollub, Westpr. $29|_{10}$ 76.) **B:** D. Präparikation d. Rechtsbeistände 06; Meine lieben vier Wände, G. u. Aphorismen 09.

Röthig, Adolf, Berichterstattg f. ausw. Zeitgn. Dresden 5, Vorwerkstr. 28. (Neusalza i. Sachs. $24|_{11}$ 60.)

Rothkirch u. Panthen, Kurt v. (Pf. Kurt Neurode), ASV., ⚲, Rittergutsbes. u. ObLt. a. D. Schloß Massel, Kr. Trebnitz, Schles. (Schön-Ellguth $3|_3$ 65.) **B:** Anderer Leute Frauen, Skn. 06; Das Spitzennegligée b. Frau Marquise, Lsp. 06; Mod. Diplomaten (D. Spionin), Sch. 07; E. Ehrenwort, Einakt. 08; Potpourri, Skn. 09; Die Nihilistin, Einakt. 09; Ihr Abschied, Einakt. 09; Reingefallen, Einakt. 09; Außerhalb b. großen Menge, Sch. 10.

Röthlisberger, Ernst, PAL., Urheberrecht, Dr. jur. h. c., Prof., UDoz. u. Sekr. d. internation. Bureaus f. geist. Eigent. Bern, Nischenweg 3. (Burgdorf $20|_{11}$ 58.) **B:** La statist. intern. des œuvres littéraires 93; El Dorado, Reise- u. Kulturbilder aus d. südamerik. Columbien 98; Geist. Eigentum u. geist. Produkt. in der Schweiz 98; Der interne u. der internat. Schutz d. Urheberrechts 01, 2. A. 04; Gesetze üb. d. Urheberrecht in allen Ländern nebst d. darauf bezügl. internat. Verträgen, 2. A. 02; Südamerikan. Streitfragen 04; Die Berner Übereinkunft zum Schutze von Werken der Lit. u. Kunst u. die Zusatzabkommen, geschichtl. u. rechtlich beleuchtet u. kommentiert 06; Urheberrecht am Zeitungsinhalt 08: D. neue Genfer Konvention v. 6. Juli 1906 08; Sonder-Literarverträge d. Deutschen Reiches 09.

Rothpletz, Aug., ⚓, Dr. phil., o. UP. München, Giselastr. 6 I. $(25|_4$ 53.) **B:** E. geolog. Querschnitt durch d. Ostalpen 94; Geotektonische Probleme 94; D. geotektonische Problem d. Glarner Alpen, mit Atlas 98: Geologische Alpenforschungen I 00, II 05, III 08; Geolog. Führer durch die Alpen I 02.

Rothstein, Johann Wilh., ✝, D., Dr. phil., a.o. UP. Halle a. S., ab $^1|_4$ 11 o. UP. Breslau. (Puhl, Rheinprov. $19|_3$ 53.) **B:** De chronographo Arabe anon. 77; Bundesbuch u. die religionsgeschichtl. Entwickelg Israels I 88; Hohe Lied 93; Der Gottesglaube im alten Israel u. die religionsgeschichtl. Kritik 00; Bilder aus der Gesch. d. alten Bundes, I: Der Mensch u. der Prophet Moses 01; Die Genealogie d. Königs Josachin u. s. Nachkommen in geschichtl. Beleuchtung (1. Chron. 3, 17 ff.) nebst Anhg.: E. übersehenes Zeugnis f. d. messian. Auffassung d. „Knechts Jahwes" 02; Gesch. u. Offenbarung m. Bez. auf d. A. T. 03; Jeremia u. Ezechiel 06; Ein specimen criticum zum hebr. Texte d. Strachbuches 06; Juden u. Samaritaner, die grundlegende Scheidg von Judentum u. Heidentum 08; Grundzüge d. hebr. Rhythmus nebst ihr. Texten u. krit. Kommentar 09; Psalmentexte u. d. Text d. hohen Liedes 09; Jeremia u. Ezechiel (Kautzsch, Das Alte Test.) 09; Die Nachtgesichte des Sacharja 10; Die Chronik (Kautzsch, Das Alte Test.) 10. **Ue:** Smith, A. T. 94; Driver, Einleitg in d. Lit. d. A. T. 96.

Roetteken, Hubert, Lit.⚒, Dr. phil., a.o. UP. Würzburg, Sartoriusstr. 4. (Grünfelde $8|_7$ 60.) **B:** Der zusammengesetzte Satz bei Berthold von Regensburg 84; Die epische Kunst Heinrichs von Belderke u. Hartmans v. Aue 87; Poetik I 02; Heinrich von Kleist 07.

Rottenbacher, Friedr., ⚲, Nov., /, Kritik, Red. an d. „Tagespost". Graz I, Kaiserfeldg. 29. (ebda $1|_5$ 42.) **B:** Frauen-Streit, Lsp. 91; Narrenburg, Kom. 99; D. Neue Zeit, Lsp. 02; D. Ahnenprobe, Lsp. 03; Prinzeß Lola, Lsp. 04; Mädchenehre, Sch. 05; Als der Großvater die Großmutter nahm, Sch. 07. ()

Rottenburg, s. Baumann-Rottenburg.

Röttger, Julie, geb. Kruse (Julie Kruse), ♅, Nov. Groß-Lichterfelde, Chausseestr. 49. (Iserlohn $31|_8$ 83.) **B:** Julchen, autobiogr. R. 10. *

Röttger, Karl, ASV., ♅, Nov., ♿, /,

MitHrsg. d. Zeitschr. „Charon". Groß-Lichterfelde, Chausseestr. 49. (Lübbecke $^{23}|_{12}$ 77.) **B:** Glück u. Anderes 02; Das Leben, die Kunst, das Kind 05; Kind u. Gottesidee 08; Wenn deine Seele einfach wird, G. 09: Tage der Fülle, G. 10. **H:** D. moderne Jesusdichtg 07.

Rottok, Ernst, ⚓, Hydrographie, marit. Meteorol., Korvettenkapitän, GAdmiralitätsR. im Reichs-Marineamt. Berlin-Friedenau, Feurigstr. 5. (Eutin $^{18}|_{4}$ 51.) **B:** Deviationstheorie u. ihre Anwendung i. d. Praxis 81, 2.A.03; Beruhigg d. Wellen durch Öl 88; D. Forschungsreise S. M. S. „Gazelle" I/II, red. III—V. **Red:** Annalen d. Hydrographie u. marit. Meteorologie 84 bis 91; Lehrb. der Navigation 01, 2. A. 06.

Rotus, Johs., ſ. Schumacher, Hubert.

Roux, Wilh., ☙, Entwicklgsmech., Dr. med., Dr. phil. h. c., o. UProf., GMedR. Halle a. S., Reichardtstr. 20. (Jena $^{9}|_{6}$ 50.) **B:** Kampf d. Teile im Organismus 81; üb. d. Zeit d. Bestimmg d. Hauptrichtgn d. Froschembryo 83; Über d. Bedeutg d. Kernteilungsfiguren 83; Entwickelgsmechanik, e. anatomi. Wissensch. d. Zukunft 90; Ges. Abhandlgn über Entwickelgsmechanik der Organism. 95 II; Programm u. Forschgsmethoden der Entwickelungsmechanik 97; Die Entwickelgsmechanik, ein neuer Zweig der biolog. Wissensch. 05. **H:** Archiv f. Entwickelgsmechanik der Organismen XXX; Vorträge u. Aufsätze über Entwickelungsmechanik X; Anatom. u. entwickelungsgeschichtl. Monographien I.

Rowe, Ernst, Bibliographie, Berliner ♛, Dr. phil., Reichstags-Bibliothekar. Charlottenburg, Roscherstr. 3. (Stettin $^{25}|_{8}$ 63.)

Röwen, Julius, ſ. Kuschar, Rud.

Roy, Berthold, ſ. Roi, Berthold.

Różycki, K. v., Bibliographie, poln. Literatur♛, **Uc:** P. München-Schwabing, Ungererstr. 20. (Konstantinopel $^{20}|_{12}$ 69.) **B:** Die Kupferstecher Danzigs 93; Der Humanismus in Polen 96; Das Evangeliarium Prümense, Pergamentkodex a. d. Anfang d. 9. Jahrh. 04; Slowacki's Mazepa, deutsche Bühnenbearb. 05; Index chronologicus typographorum qui in Polonia ab a. 1473. usque ad a. 1800. floruerunt 07. **H:** Lustiges Komödienbüchlein v. Franz Pocci (m. Expeditus Schmidt) 07. ()

Rübel, Karl, ♛, Dr. phil., ArchivDir. Dortmund. ($^{24}|_{2}$ 48.) **B:** Beiträge zur Gesch. Dortmunds 1—16 74—08; Dortmunder Urkundenbuch I 1, 2, II 1, 2, III 1, 78—98; Dortmunder Finanz- u. Steuerwesen 92; Gesch. d. Frei- u. Reichsstadt Dortmund 01, 2. A. 06; D. Franken, ihr Erobergs- u. Siedlgssystem im deutschen Volkslande 04. ()

Ruben, Ernst, vergl. Rechtsw., Rechts⁂, deutsch. Recht, Adels- u. Fideikommißrecht, Skizze, Kritik, Kunstw., **Uc:** HRum SSchw, Gerichtsassess. Charlottenburg 4, Schlüterstr. 51. (Berlin $^{21}|_{9}$ 80.)

Ruben, Frau Regina (R. Ruben-Hamburg), BJ & SB., **Uc:** H, einzig autor. Übersetzerin Hermann Heijermans jr. Berlin W, Barbarossastr. 53 Gh. I. (Bad Oeynhausen $^{30}|_{7}$ 59.) **B:** Frauenrechtlerische Broschüren. ()

Rübenkamp, Wilhelm, Volksschullehr. Crefeld, Steckendorferstr. 68. (Goch $^{14}|_{12}$ 61.) **B:** Gesch. d. preuß. Staates 94, 2. A. 95; Tabellar. Übers. d. preuß. Gesch. 98; Ideengang u. Grundgedanke liter. Musterstücke 98; Wie sind die Kinder einer Klasse auf einen einheitl. Standpunkt zu bringen? 00; Präparation u. Lehrstunde 00; Vaterl. Gesch. f. d. Oberstufe 01, 6. u. 7. A. 10; dto. f. die Mittelstufe 01, 7. u. 8. A. 09: 1200 franz. Sprichwörter nebst Verdeutschung u. Erklärung 03; Vaterl. Geschichte f. 1—4klassige Volksschulen 06; D. Unterricht in d. deutsch. Rechtschreibg m. bes. Berücks. d. Wortbildg 08; Vaterl. Erdkunde f. Volks-, Bürger- u. Mittelschulen 10.

Rübezahl, Kuno, ſ. Seyther, Wilhelm.

Rubiner, Wilhelm (Pſ. Gerhard Stein; auch Otto Waldegg, Walter Gerhard, William Thompson), Roman, 🌐, Naturwissensch. Berlin SW 68, Neuenburgerstr. 35. ($^{11}|_{7}$ 51.) **B:** D. geograph. Entdeckgsreisen in alter u. neuer Zeit 84; Erdkunde 87; Abent. in deutschen Kolonien 88; Reise um die Welt 89; D. Nordostsee-Kanal 95; D. Neue Welt 95; Ganz Berlin 96; Reichtum 05; D. Kräfte in uns 06; — Dunkle Mächte, R. 85; D. Afrikareisende, N. 86; Novellen 90; E. sonderbarer Fall, R. 93; D. Freunde, N. 94; Das Rätsel des Roten Löwen, R. 02; Das Bild, R. 04; Im Lebenskampf, N. 07; Der Diamantenmacher, N. 08; D. Sprung in die Wolken, N. 09. *

Rubinstein, Frl. Susanna, ⁂, Dr. phil. Adr.: Würzburg, Hotel Schott. (Czernowitz $^{20}|_{9}$ 47.) **B:** D. sensoriellen u. sensitiven Sinne 74; Psychologisch-ästhetische Essays 78/84 II; Aus der Innenwelt 88; Zur Natur der Bewegungen 90; Aus dunklem Grunde 92; E. individualistischer Pessimist (Mainländer) 94; E. Trias von Willensmetaphysikern 96; Psychologisch-ästhetische Fragmente 02; Schiller-Probleme 08. ()

Rubner, Max, Physiologie, Dr. med., o. UProf., GMedR., Dir. d. physiolog. Institut. Berlin W, Kurfürstenstr. 99 a III. (München $^{2}|_{6}$ 54.) **B:** Lehrbuch d. Hygiene 89/90, 8. A. 06; Gesetze des Energiever-

brauches bei d. Ernähr 02; D. Problem der Lebensdauer 08; Volksernährungsfragen 08; Kraft u. Stoff im Haushalt d. Natur 09.

Rübsam, Jos., ♛, Verkehrs♛, Dr.phil., fürstl. Taxisscher Archiv-R. u. Hofbibliothek. Regensburg, Dechbettenerstr. 26. (Fulda $^{24}/_{12}$ 54.) **B:** Kirchen- u. staatsrechtl. Stellung der Abtei Fulda 79; Heinrich V. von Weilnau 81; Abt von Fulda als Erzkanzler der Kaiserin 83; Fuldaer Chronik des Apollo v. Vilbel 89; J. B. v. Taxis 89; Z. Gesch. d. internat. Postwesens im 16. u. 17. Jahrh. 92; Z. Gesch. des Verkehrs im Elsaß u. in Lothring. 93; Stammtafeln u. Stammbaum d. Fürstenhauses Thurn u. Taxis 95; Giubileo Thurn e Taxis (mit Figini) 99.

Ruck, Erwin, ⚒, Dr. jur., UDoz. Tübingen. (Biberach/Riß $^{10}/_{8}$ 82.) **B:** Das Verhältn. v. Kirche u. Volkssch. in Württemberg 07; D. Schulfrage u. ihre Lösg auf hist.-jur. Grundlage 08; D. Leibnizsche Staatsidee 09. (*)

Rücker, Fritz (Ps. Fritz vom Berg), ASV., Jagd, ♆, /, ⚿, ♈, ♣, ⚙, Jagdmaler. Dessau, Heidestr. 94a. (Weidelbach $^{1}/_{7}$ 67.)

Rücker, Julius, ✠, emer. Hauptlehrer. Breslau 9, Fürstenstr. 14/16. (Polsnitz $^{20}/_{9}$ 39.) **B:** Handbuch für d. Unterr. in Gesch. u. Erdkde usw. 83, 4. A. 92; Naturlehre 85; Deutsche Syr. u. Rechnen 85; Unterr. nicht vollsinnig. Kinder, 2. A. 85; Heimatkde sämtl. Kreise Schlesiens, 3./6. A. 04. **H:** Schulkal. f. 70; Deutsch. Taschenbuch f. 76 ff.; Prüfungsbestimmungen für preuß. Präparanden, Seminaristen, Volksschullehrer, Mittelschullehrer u. Rektoren 01; Die Mitwirkg d. bürgerl. Gesellschaft bei der Ausführg des preuß. Fürsorge- u. Erziehungsges. 01.

Ruckert, Aloys Jos., Dialekt ♆, Lehrer a. D. Speyer a. Rh., Wittelsbacherstr. 5. (Stellberg $^{13}/_{2}$ 46.) **B:** Togenachtsveichali, G., 7. A. 83; Lachtäuvli, G., 2. A. 83; Nur gemütli, G. 87; Schlichte Weisen, G. 87; Magister jovialis II; Die Steilschrift 95; Lust. Gesch. aus Franken 94; Rechenb. f. Schulen, 17 Hefte, 12. A. 09; Kurze bibl. Gesch., 25. A. 08; Erläut. z. bibl. Gesch. 98; Gr. bibl. Gesch. 99, 10. A. 07; Kurzweil, Hum. in fränk. Mundart 01; Vorbereitg fürs Gymn. 02; Sammlg v. Redensarten u. Sprichwörtern in unterfränk. Mundart 03; Illustr. Heimatkunde von Unterfr., 5. A. 08; Jungbrunnen, Humor aus Kindermund 07.

Rückert, Eugen, f. Träumer, Max.

Rückert, Johs., ⚓, Dr. med., o. UP. München, Nußbaumstr. 10/0. (Coburg $^{28}/_{12}$ 54.) **B:** Fachschriften. ()

Rude, Adolf, ✠, beſ. Methodik, Rekt., Hrsg. der „Pädag. Warte". Nakela. d. Netze i. Pos. (Schocken $^{1}/_{5}$ 65.) **B:** Quellen im Geschichtsunterr. 92; Die bedeutendst. evang. Schulordnungen d. 16. Jahrh. 93; Quellenleseb. für den Gesch.-Unterr. an Volks- u. Mittelsch. 95, 3. A. 09; Bibliogr. d. Herbart. Pädag. Schule 96; Methodik d. Volksschulunterr. unter beſ. Berücks. d. neueren Bestrebgn: I. Gesinnungs- u. Sprachunterr. 03, 8. A. 10, II. Mathematisch-naturkundlicher u. technischer Unterricht 04, 7. A. 10. **Mith:** Bücherschatz d. Lehrers (bisher 20 Bde.).

Rudelli, W., f. Wolff, Rud.

Rudelsberger, Karl (Ps. Rudolf Berger), VJ & S., ✆, RA. München, Karlspl. 17. (Schwabach $^{16}/_{10}$ 70.) **B:** D. Scholle, Sch. 04; Deutsches Wohngsmietrecht 09.

Ruederer, Josef, Nov., ✆, /. München, Maria Theresia-Str. 28. (ebda $^{15}/_{10}$ 61.) **B:** Geopfert. N. 92: E. Verrückter, N. 94, 3. A. 08: Fahnenweihe, Dr. 94; Tragikomödien, Nn. 96 u. 08; Höllischer Spuk 97; Wallfahrer-, Maler- u. Mördergesch., N. 99; Auf drehbarer Bühne 01; Morgenröte, Dr. 04; Münchener Satiren 06; München 07; Wolkenkuckucksheim, Dr. (nach Aristophanes) 08; D. Schmied von Kochel, Tr. 10.

Rüdiger, Alwis, f. Orliczek, A. R.

Rüdiger, Minna, geb. Waack, DSch., christl. Rom., Jugdschr., Pastoren-Wwe. Lübeck, Charlottenstr. 11. (ebda $^{5}/_{4}$ 41.) **B:** Waldtraut 90/96, 15. A. 06; Ritter v. der Hopfenburg 91/94, 4. A. 00; Frau des Ratmannen 92/95, n. A. 05; Barbara 93/94, n. A. 07; In der Dämmerstunde 93/94, n. A. 07; Treue um Treue 94, n. A. 05; Er suchet das Verlorene 94; Antworten auf Ungefragtes 94; Lust u. Leid d. Kinderzeit 94; Um d. Glaubens willen 93, n. A. 09; Habermanns Pflegesohn 95, 2. A. 00; Aus Großmutters Schatzkästchen 95; Gott mit dir, G. 95; Himmelsschlüssel, Erz. 94/05 XL; Ehen werden im Himmel geschlossen; Gloria in excelsis 96; Auf rechter Straße, Erz. 97, 3. A. 02; Treue Minne 98; A. freien Reichsstädten 98; Heckenrosen 98; An Gottes Hand 99; Nov. 99; Lasset uns ihn lieben 00; Durch tiefe Wasser, N. 01, n. A. 09; Nov. I 99, II 01; Ernsthafte Gesch. 01; Gott befohlen 01; Auf Umweg., N. 02; Unvergessenes, Erinnergsblätter 03; Frau Dämmerung, N. 03; Aus Stadt u. Land 05; Sonnenstrahlen 05; Rosen am Strauch 06; Treu erfunden 06; D. Einsiedler vqn Falkenhorst 07; Gottes Wege,

rechte Wege 08; Seines Unglücks Schmied 08; Auf falschem Wege 08; Unterm Weihnachtsbaum 08; Rückblicke 08; Die letzten ihres Geschlechts, R. 09; Harte Wege 10.

Rudio, Ferdin., A, Dr. phil.,ThSchP., Hrsg. d. „Vierteljahrsschr. d. naturforsch. Ges.". Zürich, Dolderstr. 111. (Wiesbaden $^{2}/_{8}$ 56.) B: L. Euler 84; Elemente d. analyt. Geometrie d. Ebene (m. Prof. Ganter) 88, 7. A. 10, dto. d. Raumes 91, 4. A. 08; Archimedes, Huygens, Lambert, Legendre, vier Abhandl. üb. d. Kreismessg mit einer Übersicht üb. d. Gesch. d. Problems v. d. Quadratur d. Zirkels 92; Über den Anteil d. mathem. Wiss. an d. Kultur d. Renaiss. 92; Erinnerung an M. A. Stern 94; Direktoren u. ehem. Prof. d. eidgen. polytechn. Schule 94; Die naturforsch. Ges. in Zürich 1746 bis 1896 96; Zum 80. Geburtstag v. Fr. Beust 97; Urkunden z. Gesch. d. Math. im Altert. I 07.

Rudisch, P. Ludolf, (f.), ✝ reg. Prämonstr. Chorherr v. Geras, Pfr. Blumau a. d. Wild i. NÖstr. (Stangendorf $^{11}/_{10}$ 67.) B: Der Jungfrauenbund 01; D. Weg ins Kloster 01, 2. A. 05; Der marianische Wallfahrer 03; D. Wunderdoktorin 03; Aus dem Tagebuche eines Arztes oder Arznei der Seele 06; Die Karwoche in Kirchen mit nur einem Priester 06; Neue Kreuzwegandacht 06; Krippenandacht 07; D. Weg ins Heiligtum 07; Marianische Wallfahrtspredigten 07; Trostreiche Wahrheiten 08; Marienleben in Mailesungen 09; Katechetisches Hilfsbüchlein 10.

Rudloff, Erich (Pf. Ludwig Erloff), ♅, ⁄, Musikkritiker. Nieder-Schönhausen b. Berlin, Siegfriedstr. 19. (Berlin $^{3}/_{12}$ 74.) B: Vom Wege, G. 06.

Rudolf, B., s. Bunge, Rud.

Rudolf, Franz, ♅, Bürgerschuldirekt. Reichenberg i. Böhm. (Ringelshain 51.) B: Jugendschatz; Sprachbuch; Deutsches Lesebuch.

Rudolf, Karl, s. Berlinicke, Rudolf.

Rudolf, M., s. Zimmermann, Rudolf.

Rudolf, Oskar, s. Gluth, O. R.

Rudolph, Alwin, s. Reiniger, Max.

Rudolph, Em., Dr. phil., Prof., UDoz. Straßburg i. E. ($^{12}/_{1}$ 53.) B: Heimatkunde von Elsaß-Lothr. 95, 3. A. 06; Katalog der im Jahre 1903 bekannt gewordenen Erdbeben 05; Beiträge zur Geophysik, hrsgg. von G. Gerland, Ergänzungsbd. III. ( )

Rudolphi, Max, exakte Naturwiss., Dr. phil., Prof., RegR., Mitgl. d. Kais. Patentamts, Hrsg. u. Red. d. „Physikal.-chem. Zentralblatt". Berlin-Steglitz, Martinstr. 5. (Stendal $^{29}/_{12}$ 71.) B: Allg. u. physik. Chemie 98, 2. A. 00, 3. Abdr. 07; Einführg i. d. physik. Praktikum 00; Bedeutg d. physik. Chemie f. d. Schulunterricht 00; Molekularrefraktion fester Körper in Lösungen 00. ( )

Rüegg, Arnold, ✝, Pfr. u. UDozent. Zürich-Birmensdorf. ($^{21}/_{1}$ 56.) B: Der Sonntagsschullehrer, 2. A. 01; Thomas Chalmers XIV. Bd. v. Predigt der Kirche; Auf hl. Spuren abseits vom Wege, Bilder aus d. Morgenlande 04; Der Apostel Paulus u. s. Zeugnis v. Jesus Christus 06. ( )

Rüf, Edwin, VDR., ⁄, **Ue:** FIH, Red. d. „Landesztg.". Rudolstadt. (Dornbirn i. Vorarlberg $^{21}/_{3}$ 82.) ( )

Ruff, Otto, theoret. u. experiment. ☊, Dr. phil., Apotheker, o. ThSchP. Danzig-Langfuhr, Heiligenbrunner Weg 22. (Schwäbisch-Hall $^{30}/_{12}$ 71.) ( )

Rufus, s. Frank, Rudolf.

Ruge, Arnold, ⁂, Dr. phil., UDoz. u. Assistent am philosophischen Seminar der Univ., Hrsg. der Bibliographie „Die Philosophie der Gegenwart". Heidelberg, Obere Neckarstr. 13. (Görlitz $^{1}/_{1}$ 81.) H: J. G. Fichte, Üb. d. einzigmögliche Störung d. akadem. Freiheit 05; Kuno Fischer: Schopenhauer, 3. A. 08; Kant, 5. A. 09. B: Krit. Betrachtung u. Darstellg des deutschen Studentenlebens 06; Kurzer Gesamtbericht über die Tätigkeit in d. Sektionen u. allg. Sitzungen d. 3. intern. Kongresses f. Philosophie 08; Die Freiheit in Kants Erkenntnistheorie 10.

Rügen, Ernst, s. Perl, Ernst B. S.

Ruhemann, Alfred, BP., Politik, Krit., Nov., ⁄, Lit. u. Kunst♕, ◍, **Ue:** EFI, Red. d. „Etoile belge". Brüssel, 46 rue Léonard de Vinci. (Berlin $^{3}/_{12}$ 56.) ( )

Rühl, Franz, ♕, Ψ, Dr. phil., o. UP., russ. StR. Königsberg i. Pr., Königstr. 39. (Hanau $^{26}/_{10}$ 45.) B: Quellen Plutarchs im Leben d. Kimon 67; Verbreitung des Justinus im Mittelalter 71; Textesquellen des Justinus 72; M. Juniani Justini epitome historiarum Philippicarum Pompei Trogi ex recensione 86; Eutropi breviarium ab urbe condita recognovit 87; Einzelheiten zur Gymnasial-Reform 90; F. Gregorovius 91; Staat der Athener und kein Ende 92; Chronologie d. MAlt. u. der Neuzeit 97. H: A. Schmidt, griech. Chronol. 88; Gutschmid, Kl. Schriften 89/94 V; Briefwechsel von Th. v. Schön mit G. H. Pertz u. J. G. Droysen 96; Briefe u. Aktenstücke a. d. Nachlaß von F. A. v. Stägemann 99/02 III; Briefe von F. A. v. Stägemann an K. E. Oelsner 01; Aus d. Franzosenzeit 04.

Rühl, Hugo, Turnen, Dr. phil., Prof., StadtschulR. Stettin, Friedrich Karl-Str. 33. (Anklam $^{10}/_{10}$ 45.) B: Gesch. d. Leibesübungen in Stettin 87, Nachtrag 97; Entwicklungsgesch. d. Turnens 94, 4. A. 07; Anleitung zur Errichtung deutsch.

Turnhallen (m. Dr. Goetz) 97, 2. A. 09; Deutsche Turner in Wort u. Bild 01; Handb. d. deutsch. Turnerschaft, 8. A. 07.

Ruhland, Max, Archäologie, Dr. phil., GymnProf. Bonna. Rh., Händelstr. 13. (Cöln $^{10}/_4$ 68.) **B:** D. eleusinischen Göttinnen; D. eleusin. Göttinnen, Entwicklung ihrer Typen in d. attischen Plastik 01; Städteführer f. Bonn 08. ( )

Rühle, Otto, ♆, 𝒻, Kritik, 🕮, sozd. Wanderlehrer. Halle a. S., Ludw. Wucherer-Str. 56. (Groß-Voigtsberg $^{23}/_{10}$ 74.) **B:** D. erste Strauß, G. 95, 2. A. 96; Aus jungen Tagen 96; 6 Jahre im e. sächs. Lehrerseminare 96 III, 3. A.; D. Geschichte der Nordpolfahrten 97; D. Schundliteratur u. ihre Bekämpfg 97; D. Volksschule, wie sie ist u. wie sie sein soll 03 II; D. sächs. Volksschulwesen 04; Arbeit u. Erziehg 04; Kinderelend, prolet. Gegenwartsbilder 06; Schulen ohne Gott 06, 6. A. 07; Geschlechtl. Aufklärg d. Kinder 07; Entwicklgsstufen d. Wirtschaftslebens 08; Atemgymnastik 09.

Ruhmer, Ernst, ∩, Elektrophysiker, Hrsg. der „Elektrophysikal. Rundschau". Berlin, Friedrichstr. 248. (ebda $^{15}/_{12}$ 78.) **B:** Neuere Telegraphenapparate 02; Neuere elektrophysikal. Erscheinungen 02; Das Selen u. seine Bedeutung für d. Elektrotechnik mit besonderer Berücksichtigung d. drahtlosen Telephonie 03; Konstruktion, Bau u. Betrieb von Funkeninduktoren u. deren Anwendg mit besond. Berücksichtigung der Röntgenstrahlentechnik 03; Radium u. a. radioaktive Substanzen 04; Neuere elektrophysikalische Erscheinungen 06/07II; Drahtlose Telephonie 07; Wireless telephony 08; Téléphonie sans fil 08; Über drahtlose Telephonie 09.

Ruisz, Fr., s. Umrath-Gallauner, Faniska.

Ruland, Ludwig, (k.), ASV., ✝, Dr. theol., Garnisonpfr. Lichterfelde, Hauptkadettenanst. (München $^{16}/_9$ 73.) **B:** Gesch. d. kirchl. Leichenfeier, gekr. Preisschrift 01; Das Vaterunser, Predigten 10.

Ruland, Wilh., Dr. phil., Kgl. sächs. HofR. München, Königinstr. 85. (Bonn $^{15}/_{10}$ 69.) **B:** Rheinisches Sagenbuch 94, 8. A. 10; Himmel und Erde, Dchtgn. (m. L. Kiesgen) 94; Anuchen von Godesberg, Dichtg 95, 5. A. 08; Kleists Amphitryon 96; Friedhofrosen, G. 97; Saul, Dr. 99; Athalia, Dr. 01; Kreuth, ein bayer. Hochlandjuwel 04; Tausendundeine Weisheit 06; Kinderlieder (mit Lothar Meggendorfer) 07; Gedichte 10. **H:** Habsburger-Chronik 08.

Rullmann, Wilh., ✆, Roman, penj. Chefred. d. „Grazer Tagespost". Schlüchtern b. Fulda. (Bieber $^{10}/_{12}$ 41.) **B:** Gesch. d. deutsch-franz. Kriegs 71; Heimkehr d. Vermißten 71; Aus d. Elsaß 72; B. Genfersee 73; M. Bianca, Sch. 81; D. Geschiedenen, Sch 82; Seltsame Geschicht. 91; Land u. Freiheit 93; Heinrich Schaumberger 99; Witz u. Humor 10.

Rumbauer, Frl. Martha, ASV., DSch., Nov., 𝒻, **Uc:** I. Berlin W 62, Courbièrestr. 9. (ebda $^{22}/_{10}$ 62.)

Rümelin, Max v., ⅓, Dr. jur., o. UProf., Kanzler d. Univ., Mithrsg. d. „Archivs f. d. civilist. Praxis". Tübingen, Biesingerstr. 9. (Stuttgart $^{15}/_2$ 61.) **B:** Zur Lehre v. d. Stellvertretg im röm. Civilprozeß 86; D. Selbstkontrahieren d. Stellvertreters n. gem. Recht 88; D. Zufall i. Recht 96; D. Gründe d. Schadenszurechng u. d. Stellg d. deutsch. BGB. z. objekt. Schadensersatzpflicht 96; Z. Lehre von den Schuldversprechen u. Schuldanerkenntnissen d. BGB. 05/06; B. Windscheid 07. ( )

Rümelin-Oesterlen, Frau Natalie v., Kritik, Fragenrunde z. Frauenarb., **Uc:** EFIS. Stuttgart, Kernerstr. 28. (ebda $^{27}/_6$ 53.) ( )

Rummel, Walther Frhr. v., 𝒻, Ö. München, Giselastr. 3. (Nürnberg $^{15}/_4$ 73.) **B:** Glücksmärchen, Dchtg. 00; Simplizissimus, Dr. 01; L'assesseur de Prusse u. a. 05. **H:** Ernst Prager, Lieder eines Frühverstorbenen 04.

Rump, Joh. (Pf. Nathanael Jünger), Lic., Dr. phil., Pastor. Bremen 10. **B:** Hast du den rechten Glauben? 01; Ungehaltene Predigten eines Altmodischen 05, 2. A. 07; Heimgefunden 05; Himmelsstrahlen in Erdendunkel 06; Vermessener Wahn u. vergessene Wahrheit 06; Hof Bokels Ende, R. aus d. Lüneburger Heide 07, 4. Tauf. 08; Heidekinds Erdenweg, Erz. 08. ( )

Rumpelt, Alex., ASV., Nov., Roman, Länder- u. Völkerkde, **Uc:** I, Dr. jur. Langebrück i. S., Albertstr. 3. (Radeberg i. S. $^{26}/_5$ 64.) **B:** Gretchen Pech, N. 94; Sizilien u. die Sizilianer I 2. A. 02, II 07. ( )

Rumpelt, Anselm (Pf. Alexis Aar), ⅓, ♅, Dr. jur., GehRat, MinDir. Dresden. (Radeberg $^{10}/_2$ 53.) **B:** Irrlichter, G. 78; Unfall- u. Krankenversf. f. Land- u. Forstwirtsch. i. Kgr. Sachsen 88; D. Invalen- u. Altersversichg, 2. A. 91; Krankenversf. d. Arbeiter 92; Allg. Baugesetz f. d. Kgr. Sachs., 3. A. 04; Sächs. Arzteordng 04.

Rumpf, Konrad, DOSchG., WP., Dr. phil., Schriftleiter d. Landesamtsblattes f. Österr. u. b. Enns. Wien XVIII, Bastieng. 22.

Rundnagel, Ernst, ⅓, Dr. jur., RegR. Cassel, Kaiserstr. 13 I. (ebda $^{26}/_9$ 69.) **B:** D. Haftg d. Eisenbahn f. Verlust, Beschädigg u. Lieferfristüberschreitg n. deutsch. Eisenbahnfrachtrecht 06, 2. A. 09.

Runge, Carl, ⅄, Dr. jur. h. c., Dr.

phil., o. UP. Göttingen, Wilhelm Weber-Str. 21. (Bremen $^{30}/_{8}$ 56.) **B:** Praxis d. Gleichgn 00; Theorie u. Praxis d. Reihen 04; Analyt. Geom. der Ebene 08.

Runge, Hermann, ♛, Dr. phil., Univ.-ObBibliothekar. Göttingen. (Bad Essen $^{14}/_{9}$ 63.) **B:** Courtilz b. Sandras u. d. Anfänge d. Mercure hist. et polit. 87; Gesch. d. Osnabrücker Buchdrucks I 93, II 09; Die Buchdruckerei J. G. Kisling zu Osnabrück 03.

Runkel, Ferd., BP., Lit.♛, ⁄, Ψ, ♛, ⚔, Kritik, Übersetzgn, Dr. phil. Berlin-Friedenau, Cranachstr. 55. (Hanau $^{23}/_{12}$ 67.) **B:** Aus schwerer Zeit, Festsp. 86; Georgios Bizyenos 89; Nora, N. 90; Raphael Goldschmidt, N. 95; Wer? N. 95; Markiert. Feind, Lsp. 95; Überholt, N. 97; Fröschweiler, Sch. (mit H. v. Wentzel) 99; Schwankende Liebe, N. 00; D. neunte Kompagnie, N. 00; Prinz Johann 01; Cüstrin, R. 04; Säulen d. Staats, R. 07; Charlotte v. Boyen, Sch. (m. H. v. Wentzel) 07; D. Held v. Omaruru, Erz. 07; Gesetz u. Dämon, R. 08. ( )

Runze, Georg, ⁂, ✝, ℙ, D., Dr. phil., a.o. UP., MitRed. d. „Zeitschr. f. Religionspsychol.". Groß-Lichterfelde, Geibelstr. 6. (Woltersdorf $^{13}/_{2}$ 52.) **B:** Schleiermachers Glaubenslehre 77; Ontolog. Gottesbeweis 81; Grundriß d. ev. Glaubens- (u. Sitten-) lehre 83/84 II; Studien z. vergl. Religionswiss. I: Sprache u. Religion 89, II: Psychologie d. Unsterblichkeitsglaubens 94, III: Doppelsinn d. Jonazeichens 97; Prakt. Ethik 91; Die akad. Laufbahn u. ihre ökon. Regelung, 1. u. 2. A. 95 (anon.); F. Nietzsche als Theologe u. als Antichrist 96; Katechismus d. Dogmatik 97; Religionsphilosophie 01; Metaphysik 05; D. Religionsunterricht e. Gewissensfrage; Schule u. Universität 08; Religion u. Geschlechtsliebe 09. **H:** Deter, Geschichte d. Philos., 8. A. 03; Photinissa Chrysopulos, N. v. F. Calo, nebst Mitt. üb. Calo 07; Kirchner, Gesch. d. Philosophie, 4. A. 11.

Runze, Max, ⁂, Balladenforschg, Musik, ♛, ⚔, Politik, ℙ, ⁄, Dr. phil., Pfarrer, Landtagsabgeordneter. Berlin NW 21, Alt-Moabit 106. (Woltersdorf $^{8}/_{8}$ 49.) **B:** Kants Kritik an Humes Skeptizism. 80; Kants Bedeutg 81; C. Loewe 84; Schriften z. Balladenforschg u. Charakteristik Loewes 85/88 (daraus einzeln: L. redivivus 88); Hegel u. F. v. Baader 92; L. Giesebrecht u. C. Loewe 94; Schlichte Blätter 94; Weihnachtsmärchen u. Legenden 95; Beim Königsregt. 70/71 96; Friedrich d. Heldenkaiser 98; Goethe u. Loewe 01; D. musikal. Legende 02; Handb. d. Religionslehre 02, 2. A. 06; Schwalbenschicksale 03; C. Loewe 04; Hellmuth v. Ziemietzky, ein Helden- u. Soldatenbild 04; Karl Gutzkow, ein deutscher Geistesheld 07; Volkslied u. Ballade 08; D. Erziehg z. freien Persönlichkeit 09. **H:** Loewes hebr. Gesänge 82; Arien aus ungedr. Opern u. Orat. C. Loewes 92 III; C. Loewe, Hohenzollernalb. 98 II; Ges.-Ausg. d. Balladen, Legenden, Gesänge C. Loewes 99/05 XVII.

Rupertsberger, Matthias, Naturwiss., Pfr. Ebelsberg i. ObÖsterr. (Peuerbach $^{29}/_{3}$ 43.) **B:** Biologie d. Käfer Europ. 86; Die biolog. Liter. über diese 94.

Ruppel, Willy, ✉, ⁄, Satire, Dr. phil. Homburg v. d. H., Castillostr. 10. (Buchholz b. Coblenz $^{9}/_{9}$ 74.) **B:** Kleine Reichsbanknoten, d. deutsche Banknotengesetz v. 1906 im Lichte d. Gesch. u. Theorie des Banknoten- u. Papiergeldwesens 08; D. Geschäft in Minenwerten an der Londoner Börse 09.

Ruppin, Arthur, Sozialw., Dr. phil., RA. Jafa, Palästina. ($^{1}/_{3}$ 76.) **B:** Die Wertlehre Thünens u. die Grenznutzentheorie 02; Darwinismus u. Sozialwissenschaft (2. Bd. von „Natur u. Staat") 03; Die Juden der Gegenwart 04; Die sozialen Verhältnisse der Juden in Rußland 06; D. Juden im Großherzt. Hessen 09.

Rupprecht, Prinz von Bayern, Dr. jur. h. c. München. (ebda $^{18}/_{5}$ 69.) **B:** Reise-Erinnergn aus Ostasien 06. ( )

Rupprecht, Christ., ♛, Bibliothekwiss., Dr. phil., Bibliothekar d. UBibl. München, Bismarckstr. 19/III. (ebda $^{31}/_{8}$ 58.) **B:** Herzog Albrecht V. von Bayern 83; Der Mensch u. s. Wohnung 85; Bibliothb. Handb. f. kunstgewerbl. Schulen (Museen) 89; Münchens Bibliotheken 90; Über Inkunabeln 91; Die Büchersammlgn d. Univ. München 92; München 98; Präsenz- u. Ausleihbibliothek 08; Für unsere deutschen Bibliotheken 10. **H:** Die Information d. Kurfürsten Maximilian I. von Bayern f. s. Gemahlin 95.

Rusch, Rich. (Pf. Thomson), AEB., Kunst-♛ u. Archäologie, **Ue** LGEFPortS. Innsbruck, Schillerstr. 4. (Ulm a. D. $^{23}/_{7}$ 79.) **B:** D. Gesch. der Kunst u. ihre Beziehgn z. eth. Gesch. d. Menschheit 08; E. Hethit. Kalender 09. **Red:** Kunstfreund 08.

Ruseler, Georg, LB., ✆, ♅, Satire, Rektor. Oldenburg i. Gr., Werbachstr. 3. (Obenstrohe $^{11}/_{1}$ 66.) **B:** D. Stedinger, Tr. 90, 4. A. 91; Dathans Zweifel, Tr. 91; In Hölle u. Schattenreich, lit. Sat. 91; M. Servet, Tr. 92; König Konradin, Tr. 93; A. Günther, Lsp. 95; Ged. 95; Gudrun, Sch. 97; Der Wunderborn, niedersächs.-friesl. Balladen 04; Deutsch. Liederbuch I—III (m. Götze) 05, 2. A. 08; Die Macht d. Gesanges, Sgsp. 06; D. Schuhe

d. Prinzessin, Msp. 06; D. gläserne Wand, Legenden 08.

Rueß, Ferd., tironische Noten u. griech. Tachygraphie, Dr. phil., StudR. München, Steinsdorfstr. 6 III. (Augsburg $^{30}|_{5}$ 53.) B: Tachygraphie d. Römer 79; Griech. Tachygraphie 82; „L" u. d. Durchschneidg in den tironischen Noten 83; Tironische Endungen 89; Gabelsberger u. d. tironischen Not. 91; Ausführl. stenogr. Wörterbuch nach Gabelsbergers System 96, 2. A. 03; Gesch. d. Gabelsberg. Stenogr.-Zentralvereins in München v. 1849—98 99; Stenogr. Handwörterbuch nach Gabelsb. System 00, 3. A. 10; Lehrb. der Stenographie nach dem Syst. Gabelsbergers 04.

Russat, Hugo, Theater-Kritik, ✍, ✆, Dr. jur., Feuill.-Red. d. „Post" u. „National-Ztg.". Berlin SW, Lindenstr. 3. (ebda $^{23}{}_{8}$ 63.) B: Archidiakonat im MA. 82; Loge Nr. 2, Schw. 88. ()

Rüst, Edela, ş. Reichel, Emma.

Rusticus, ş. Bauer, Max, Berlin.

Rüstige, C., ASB., VF & S., Nov., Hum., Rom., Major a. D. Stuttgart, Neckarstr. 77. (Mainz $^{3}|_{11}$ 44.) B: Bunte Blätter, Reisebeschr. 88; Aus Garnison u. Manöver, N. 90; Graf Lunara, N. 93; Waren einst zwei edle Polen, N. 94; Memoiren eines Schwadronbockes, Hum. 94; D. Leutnants erste Liebe, R. 96; Mag u. Moritz, Hum. 96; Dr. Diogenes, Hum. 96; Ritter Bayard, R. 09; Kapital u. Arbeit, R. 10.

Rutari, A., ş. Levi, Arth.

Ruth, Alca, ş. Lambrecht, Nanny.

Ruth, M. v., ş. Schönberg-Reichstädt.

Ruth, Toni, ş. Keindl, R. T.

Rüthning, Gustav, ✍, ◉, Dr. phil., ObRealschP., Red. d. Jahrbuchs für die Gesch. d. Herzogtums Oldenburg. Oldenburg i. Gr., Auguststr. 41. (Havelberg $^{2}|_{3}$ 54.) B: Tilly in Oldenburg und Mansfelds Abzug aus Ostfriesland 90; Landeskde des Großherzogtums Oldenburg 93, 3. A. 06; Der ortsgesch. Teil i. P. Kollmann, Statist. Beschreibg d. Gemeinden des Herzogtums Oldenburg 97; Wandkarte d. Herzogt. Oldenburg 01; Gesch. d. Oldenburg. Post 02; Berichte über die Tätigkeit des Oldenburg. Ver. f. Altertumskunde u. Landesgeschichte. ()

Rüthning, Paul, ✍, Nov., Roman, Essay. Hamburg, Papendamm 23. (Havelberg $^{12}|_{10}$ 76.)

Ruths, Christoph, Psychol., Dr. phil. Darmstadt, Steinstr. 29. (Neutsch $^{30}|_{12}$ 51.) B: Ind. Untersl. üb. d. Fundamentalgesetze d. psych. Phänomene 97; Einl. experim. Untersuch. üb. Musikphantome usw; Hertha Ruland, R. 05; Heeresstragödie u. Völkerversöhnung, Dchtg. 09.

Rutra, ş. Pleißner, Artur.

Rüttenauer, Benno, Epik, ✍, Nov., Roman, ✍, Kunst✍, Dr. phil. München-Gern, Krazerstr. 2. (Wittstadt $^{2}|_{2}$ 55.) B: Z. Vorgesch. d. Kritizismus u. Idealismus, Ess. 82; Siebenschön, M. 85; Sommerfarben, N. 89; D. kleine Volland, Legenden 91; Unmod.-Gesch., N. 94, 2. A. 01; Zeitiges u. Streitiges, Ess. 95; Heilige, N. 95, 2. A. 01; Zwei Rassen, R. 98; Maler-Poeten, Ess. 99; Walpurgisnächte, R. 00; Symbolische Kunst, Ess. 00; D. neue Troubadour, R. 01; Studienfahrten 02; Kunst u. Handwerk, Ess. 02; Larissa, R. 03; Der Kampf um den Stil, Ess. 05; Jesus Christus als sittliches Ideal, Ess. 05; Tagebuch e. Dame I 08, II 09: Weltgeschichte in Hinterwinkel, N. 09. Hu. **Ue**: Aphorismen aus Stendhal I 01, II 04; Balzac, Contes drolatiques 07.

Ruetz, Alfred, Politik, ✉, Kunstkritik, **Ue**: R, Dr. rer. politic., 2. Red. d. „Rigaschen Rundsch.". Riga, Domplatz 11/13. (Dorpat $^{21}|_{3}$ 76.) B: Zur Gesch. der russ. Valutareform 99.

Ruetz, Rich., Polit., ✍, **Ue**: R, Chefred. d. „Rigaschen Rundschau". Riga, Domplatz 11/13. (ebda $^{10.23}|_{3}$ 50.)

Ruville, Alb. v., ♔, Dr. phil., Prof., UDoz., ObLeutn. a. D. Halle a. S., Margarethenstr. 3. (Potsdam $^{7}|_{7}$ 55.) B: Die Auflösung des preuß.-engl. Bündnisses im J. 1762 92; Das Deutsche Reich ein monarch. Einheitsstaat 94; William Pitt (Chatham) u. Graf Bute 95; Die Kaiserl. Politik auf dem Regensburger Reichstag 1653/54 96; Das deutsche Einigungswerk im Lichte des amerikanischen 02; William Pitt, Graf v. Chatham 05 III. ()

Rüxleben, Frau Vally verw. v., geb. v. Wolden (Ps. Hans Carmer), ✍, Nov. Berlin-Wilmersdorf, Pariserstr. 45. (Grünberg $^{2}|_{2}$ 64.) B: Wilde Blumen, G. 90; Licht u. Schatten, G. 93; Dirk Kluin, E. 95/99 II; Zwei stille Geschichten, N. 97; Jelängerjelieber, G. 97; D. Gundel v. Birkenhof, N. 98; Was die Liebe vermag, M. 98. ()

Ruysch, Otto, ş. Kemmer, O.

Rychnovsky, Ernst, ASB., Musikwiss., Bibliogr., Dr., Red. d. „Deutsch. Arbeit". Prag-Weinberge, Untere Blanikg. 7. (Janowitz a. A. $^{25}|_{6}$ 79.) B: Beschreibendes Verzeichnis der Autographiensammlg Fritz Donebauer in Prag 00; D. Musikschule in Petschau 02; Ludwig Spohr u. Friedrich Rochlitz 04; J. F. Kittl 04/05 II; Leo Blech 05; Katalog der Prager Musikausstellung (mit Batka) 06; Übersicht üb. das geistige Leben der Deutschen in Böhmen, seit 06; — Opernführer: Blech, Das war ich; Smetana, Dalibor; d'Albert, Tiefland, Flauto solo 07; Josef Haydn 09;

Bühnenhefte d. Ver. deutscher Arbeiter 09, 10; Rob. Schumann 10. **H:** F. Niemetschek, W. A. Mozarts Leben 05.

Rypl, Matthias, (t.), slav. ♛, Dr. phil., GP. Krumau i. Böhm. (Schwihau $^{22}|_{12}$ 55.) **B:** Method. Elementarbuch der böhmischen Sprache (m. A. Ritschel) 91, 4. A. 07; Method. Lehr- u. Übungsb. der böhm. Spr. 97 II, 5. A. 10; Böhm. Schulgramm. f. höh. Kl. 99, 2. A. 05; Tschechisch-deutsche Gespräche (m. A. Staudek) 08.

Rzesacz, Ernst (Pf. Carl Ernst Altena), ✠, Ep., ☾, Dr. jur. utr., RA. Komotau i. Böhm., Pragerstr. 6 I. (ebda $^{14}|_{4}$ 65.) **B:** Der junge Goldschmied, Dichtg 86, 5. A. 03; Cypressenzweige, G., 2. A. 89; Hie allzeit deutsch! Anth. 92, 2. A. 95; Im Sansara, Dichtg 93; Sylvesternacht, dr. Dichtg 95; Am Wall d. Markomannen, Anth. 97.

Rzesnitzek, Franz, (k.), ✠, SchulR., SemDir., Red. d. „Zweisprachig. Volksschule". Fraustadt. (Peiskretscham $^{6}|_{3}$ 61.) **B:** Kurzer Wegweis. f. d. Unterr. in uns. Volksschul. m. bes. Berücks. zweisprach. Verhältn. 98; Geschichtl. Lern- u. Wiederholgsstoff, Ausg. A 00, 4. A. 06; Dass., Ausg. B II 98, 4. A. 06; D. gesamte Unterr. auf d. Unter-, Mittel- u. Oberstufe der zweisprach. Volkssch.: I. Unterstufe 01, II. Mittelstufe 02, III. Oberstufe 03; Didactica magna 08; Levana 09; Schulpsychologie, Unterrichts- und Erziehungslehre 10.

S.

Saalfeld, Günter Alexander Ernst Adolf, BB., klass. Ψ, Kult.♛, Lexikogr., Leiter des Werbeamtes im A. D. Sprachvereine, Dr. phil., GObLehr. a. D. Berlin-Friedenau, Sponholzstr. 11 I. (Hamburg $^{10}|_{4}$ 52.) **B:** Index Graec. vocabulorum in linguam Lat. transl. 74; Griech. Lehnwört. i. Lat. 77; C. Jul. Cäsar; Italograeca, 1. u. 2. H. 82; Küche u. Keller in Altrom; Hellenismus in Latium 83; Haus u. Hof in Rom im Spiegel griech. Kultur 84; Griech. Vokabularium 84; Tensaurus Italograecus 84; Lautgesetze d. griech. Lehnwörter im Lat. 84; Deutsch-lat. Handbüchlein d. Eigennamen a. d. alten, mittl. u. neuen Geogr. 85; Wegweiser auf d. Gebiet d. Eigennamen 85; Die neue deutsche Rechtschreibg 85; Aus d. Jugendzeit 88; S. Lotto u. wider dass. 88; Sprachreinigendes u. Sprachvereinl. (Splitter u. Balken) 88; Helgoland 90; De Bibliorum Sacrorum Vulgatae Edit. Graecitate 91; Lose Blätter 95; Katechism. d. Rechtschreibg 95; Schreib' deutsch! 97; Deutscher Sprache Ehrenkranz 98; Fremd- u. Verdeutschungswörterbuch 98; Inhaltsverzeichn. d. Veröffentl. d. Allg. d. Spr.-Vereins 1888—1900 03: Bismarck-Liederbücher des Berliner Bismarckausschusses 04, 05, 06, 07, 08, 09; Bausteine zum Deutschtum, ges. Aufsätze 05; Island 09. **Bearb:** Müller, Wörterb. d. Ausspr., 7. A. 87.

Saalschütz, Louis, A, Dr. phil., a.o. UP. Königsberg i. Pr., Tragheimer Pulverstr. 47. (ebda $^{1}|_{12}$ 35.) **B:** D. belastete Stab 80; Bernoullische Zahlen 93.

Saar, Karl, ſ. Claud=Saar, Charles.

Sabellicus, ſ. Groll, Jacques.

Sabersky, Heinrich, italien. Sprache, **Ue:** I, Dr. phil. Berlin W, Genthinerstr. 28 I. (Grünberg i. Schles. $^{24}|_{7}$ 47.) **B:** Zur provenzalischen Lautlehre 88; C. Winter in Ägypten 96; Über einige Namen v. Bergen, Tälern, Weilern, Weiden u. Hütten in d. Umgebg v. Madonna di Campiglia 99; Betonungswörterbuch der italienischen Sprache 00; Italienische Unterrichtsbriefe (Methode Toussaint-Langenscheidt) 04. **Ue:** Capuana, Es war einmal 85; De Amicis, D. Verhältnis d. Italieners zu seiner Landessprache 09.

Sacerdote, Gustavo, BJ & SV., BSK., Ψ, Korresp. f. ital. Ztgn. u. Doz. a. d. Humboldt-Akad. Berlin-Wilmersdorf, Kaiserpl. 3. (Moncalvo $^{19}|_{7}$ 67.) **B:** I manoscritti ebraici della Pia Casa dei Neofiti 93; Le livre de l'algèbre et le problème des asymptotes de Simon Motot 94; Catalogo dei manoscritti ebraici della biblioteca Casanatense 98; Methode Toussaint-Langenscheidt: Italienisch (mit H. Sabersky) 04—06, 4. A. 07; Taschenwörterbuch d. italien. u. deutschen Spr. 05 II; Der kleine Toussaint-Langenscheidt: Italienisch 06; Land u. Leute in Italien 06; Ital. Konversationsgramm. I 08, II 10; Letture italiane 08; Nel bel paese 09; Deutsch-italien. Phraseologie 10; Italien. f. Kaufleute 10.

Sach, Aug., Topogr., ♛, Dr. phil., GP. a. D. Lübeck. (Kesdorf $^{28}|_{1}$ 37.) **B:** H. Brüggemann 65, 2. A. 95; F. Rachel 69; Gesch. d. Stadt Schleswig 74; Charakterspiegel in Sage u. Gesch. 75; Carstens Jugend- u. Lehrjahre 81; Deutsche Heimat 85, 2. A. 02; Deutsch. Leben in d. Vergangenh. 90/91 II; Ursprung der Stadt Hadersleben und das Stadtrecht Herzog Waldemars 1292 92/93; Schleswig-Holst. Heimatkde, 18. A. 99; Geogr. v. Schl.-Holstein, 9. A. 04 II; D. Herzogt. Schleswig in ethnogr. u. national. Entwickelung 96, 99, 07 III; Norddeutsch. u. vaterländ. Lesebuch, 23. bzw. 17. A. 05 III.

Sachau, Eduard, Oriental., Dr. phil. et (h. c.) jur., o. UP., GObRegR., Dir. des Seminars f. orient. Sprachen. Berlin W, Wormserstr. 12. (Neumünster $^{20}|_{7}$ 45.)

B: Gâwalîki Murrab 67; Theodori Mopsuesteni fragmenta Syriaca 69; Inedita Syriaca 70; üb. d. Reste d. syrisch. Übersetzgn klass.-griech. nichtaristotel. Lit. 70; Chronol. oriental. Völker 78/79; Syrisch-röm. Rechtsbuch a. d. 5. Jahrh. 90; Reise in Syrien u. Mesopotamien 83; Alberunis Indien 87, 88; Neuarab. Volkslieder aus Mesopotamien 89; Zur histor. Geogr. v. Nordsyrien 92; Katalog pers. Handschriften 89; Altaramäische Inschrift auf der Statue d. Königs Panammu v. Sam-al 93; Muhammedan. Erbrecht v. Zanzibar u. Ost-Afrika 94; Skizze d. Fellichi-Dialektes v. Mosul 95; Poesie in d. Volkssprache d. Nestorianer 96; Aramäische Inschrift. 96; Muhammedan. Recht 97; Katalog der syrischen Handschrift. d. Kgl. Bibliothek zu Berlin 99 II; Am Euphrat und Tigris, Reisebericht 00; Studien zur ältesten Geschichtsüberlieferung d. Araber 04; Fragment d. Musa Ibn Utba 04; Syrische Rechtsbücher I 07, II 08; Drei aramäische Papyrus-Urkunden aus Elephantine 08. H: Lehrbüch. d. Oriental. Seminars seit 90; Mitteilgn d. Oriental. Seminars 98; Archiv f. d. Studium deutsch. Kolonialsprachen 02; Ibn Saad, Biographien Muhammeds u. seiner Gefährten 04.

Sacher-Masoch, Hulda v., geb. Meister (Hulda Meister), Ue: EFISPort. Lindheim b. Büdingen. (Strasburg i. WPr. $17|_2$ 46.) B: Italien. Grammatik 84. Ue: Sand, Indiana 83; Theuriet, Raymonde 85; Mantegazza: Indien 85, Das heuchlerische Jahrhundert, Über die Geschlechtsverhältnisse des Menschen; Marcon, Der Dreispitz 86; Serao, Die Märtyrer der Phantasie 86; Simon, Kaiser Wilhelm 90; Sales, Das goldene Kalb 91.

Sachsithal, Kurt (Ps. zuweilen Konrad Sagitta), ✓, ⚙, ⚓, Ue: EFHS, Inh. des „Technolog. Bureau", Chefred. d. Zeitschr. „Sprengstoffe, Waffen u. Munition" u. „Produkten-Markt", GenSekr. d. Verbandes d. deutsch. Waffenind. u. d. Reichsverbandes d. Hutdetaillisten. Charlottenburg 5, Friedrich Karl-Pl. 16. (Magdeburg $4|_2$ 66.) B: D. Wagenbau auf d. Berl. Gewerbe-Ausstellg (m. G. Miesen) 96; D. Theaterprobe, Lsp. 00; Export-Handb. v. Deutschl. 02; Internat. Welthandels-Adreßb. 04, desgl. 07; Lumpen in Industrie u. Handel (m. O. Unnade) 09. Ue: Monet u. Dardenne, D. Ausrüstg der franz. Binnenschiffahrtshäf. 94; Timonoff, Die Katarakte des Dnjepr 94; Buis, D. neue Pastor, Bürgermeister Säbel 00; Audouin, Regulierung d. Flüsse mit veränderl. Sohle 08.

Sachs, Erich, ✌, Nov., Konzertdirektor. Berlin W, Kaiserallee 171. (ebda $16|_4$ 82.) B: Ein Lebensmorgen, Skn. 99; Worte d. Seele, G. 00; Von d. Wegen des Lebens, Ged. u. Skn. 05. ()

Sachs, Jacques, ÖF., ASV., Chefred. d. Sachsschen Fachblätt.- u. Kalender-Verlages u. d. Halbmonatschrift „Illustrierte Welt". Wien III/2, Radetzkystr. 22. (Cejkovitz $8|_{11}$ 64.) B: Schriften über Holzindustrie.

Sachs, Joseph, (k.), Dogmatik, ✠, D., LyzealProf. Regensburg A 243 II. (Kraiburg $17|_3$ 54.) B: Metaphysik i. Geiste d. hl. Thomas v. Aquin unter Zugrundelegg d. Vorlesgn von Prof. Schneid-Eichstätt 90, 3. A. 06; D. ewige Dauer der Höllenstrafen 00; Hochschulfragen 10.

Sachs, Theod., s. Vogel, Theod.

Sachse, Alfred Erwin (Ps. Alfred Erwin, Erwin Hoven), PA., ✍, Nov., ✌. Chemnitz, Hartmannstr. 24. (Dresden $6|_2$ 75.) B: Fata Morgana u. a. Nn. 03; Was ich sang, G. 04; Eine Alpenreise, Reisebeschreibung 05.

Sachse, Dr. Heinr., s. Loewe, Heinr.

Sachse, Johs. Jos., (k.), Kgl. SchulR. Heiligenstadt i. Eichsf. (Brehme $29|_9$ 41.) B: Pädagog. u. mathematische Schriften.

Sachsse, Eugen, D., o. UProf., GKonsR., UPrediger. Bonn, Königstr. 2b. (Cöln a. Rh. $20|_8$ 39.) B: Ursprung u. Wesen des Pietismus 84; Die ewige Erlösg, Predigten, I 85, II 98; Evangelische Katechetik 97; D. Christentum u. d. moderne Geist, Predigten 06. ()

Sachsse, Hugo, Staats- u. Kirchenrecht, Lic. theol., Dr. jur. et phil., o. UProf. Rostock, St. Georgsstr. 2. (Minden $8|_4$ 51.) B: De oeconomia cantici canticorum 75; D. Lehre vom defectus sacramenti 81; E. Ketzergericht 91; Bernardus Guidonis Inquisitor u. die Apostelbrüder 91; Mecklenb. Urkunden u. Daten, Quellen vornehmlich für Staatsgesch. u. Staatsrecht Mecklenburgs 00; D. landständ. Verfassg Mecklenburgs 07.

Sacken, Edmund Frhr. v., Humor, MinisterialR. im Ackerbau-Minist. Wien, Krugerstr. 15. (Pottschach $20|_6$ 61.) B: Aus der Studentenzeit 86, 3. A. 04; D. brave Philipp u. d. schlimme Fritz, e. lustige Beamtengesch. 00, 8. A. 06; Allerlei Hauskreuz u. a. lustige Reime 02, 4. A. 06.

Sadée, Leopold, Lit., Dr. phil. Königsberg i. Pr., Herderstr. 2. (Berlin $13|_8$ 79.) B: De Boeotiae titulorum dialecto 03; Schiller als Realist 09; V. deutschen Plutarch 11. *

Sadger, Isidor, Lit.-Kritik, Dr. med., Nervenarzt. Wien IX/1, Liechtensteinstr. 15. (Neu-Sandec i. Galiz. $29|_{10}$ 67.) B: Konr. Ferd. Meyer, e. pathograph.-psychol. Studie 08; Aus dem Liebesleben Nikolaus Lenaus 09; Heinrich von Kleist,

e. pathogr.-psychol. Studie 10; Belastg u. Entartg, e. Beitr. z. Lehre vom kranken Genie 10.

Sadil, Meinrad, (k.), DÖSchG., ⊙, Epik, Kapitul. d. Stiftes Schotten, Prof. Wien I, Freyung 6. Nebes i. Mähr. $^{30}/_{7}$ 64.) **B:** D. Menschensohn, Dr. 97, 2. Tauf. 00; Tantalos, Tr. 00; Otfried, erz. Dichtg 03; Dramat. Novellen (D. Friedensrose, Der Meister von Paris, D. große Moloch) 07.

Sagen, F. v., s. Bütow, Agnes.

Saget, Peter (Pf. R. Treuhorst, R. Tegas), AGV., ⊙, /, ⚒. Honnef a. Rh. (Bonn $^{27}/_{4}$ 59.) **B:** D. romant. Siebengeb. in Gesch. u. Sage 88; D. Thal der Ahr in Gesch. u. Sage 88; D. Gräuel d. Sklaverei 89; Zukunft d. Arbeiterstandes 91; Heisterbach i. romant. Siebengeb. 04; Festsp. v. Siebengeb.: Bertha v. Drachenfels, Roland u. Hildegard, Hedwig v. der Wolkenburg 07, D. Mönch v. Heisterbach 08; Bad Honnef 10; Helja, Dichtg 10.

Sagitta, s. Reiswitz, W. Frhr. v.

Sagitta, Konrad, s. Sachsthal, Kurt.

Sägmüller, Joh. Bapt., (k.), ✝, D., Dr. phil., o. UP. Tübingen. (Winterreute $^{24}/_{2}$ 60.) **B:** Die Papstwahlen u. d. Staaten von 1447—1555 90; D. Papstwahlbullen u. d. staatliche Recht Exklusive 92; Zur Gesch. d. Kardinalates 93; Tätigkeit und Stellg d. Kardinäle bis Papst Bonifaz VIII. 96; Die Entwicklung d. Archipresbyterats u. Dekanats bis z. Ende des Karolingerreichs 98; Lehrb. d. kath. Kirchenrechts 00/04, 2. A. 09; Kirche u. Staat 04; D. kirchl. Aufklärg am Hofe d. Herzogs Karl Eugen v. Württemberg 06; D. Trennung v. Kirche u. Staat 07; D. Bischofswahl bei Gratian 08; Wissensch. u. Glaube in der kirchl. Aufklärg 10.

Sahli, Hermann, innere ✗, Dr. med., o. UP. Bern, Hirschengraben 6. (ebda $^{23}/_{5}$ 56.) **B:** Topograph. Perkussion im Kindesalter 82; Lehrbuch d. klinisch. Untersuchgsmethoden 94, 5. A. 08/09 (übers. ins Russ., Ital., Engl. u. Span.); Tuberkulinbehandlg u. Tuberkuloseimmunität, 3. A. 10.

Sahr, Julius, Germanistik u. neuere Sprachen, Dr. phil., Prof., ObLehr. a. D. a. kgl. Sächs. Kadettenkorps. Gohrisch b. Königstein a. Elbe. (St. Petersburg $^{23}/_{8}$ 59.) **B:** Verzeichnis der Shakesp.-Burns-Scott-Carlyle-Ausstellg 88; E. Ferd. Meyer, Jürg Jenatsch 04. H: Erckmann-Chatrian, Waterloo 92, 4. A. 03; Taine, Napoleon Bonaparte 97, 3. A. 03; Gutzkow, Zopf u. Schwert (zum Übersetz. ins Franz. bearb.) 95; Lessing, Minna von Barnhelm (desgl.) 97; Benedix, D. Hochzeitsreise (desgl.) 97; H. Sachs, ausgew. u. erläut. 99, 2. A. 05; D. deutsche Volkslied, ausgew. u. erläut. 01, 3. A. 08 II; Fulda, Unter vier Augen (z. Übers. ins Franz. bearb.) 04; Album f. Deutschl. Töchter, 13. A. 04; Martin Greifs Gedichte, Ausw. f. d. Jugend 05; Von Brant bis Rollenhagen: Brant, Hutten, Fischart, sowie Tierepos u. Fabel, ausgew. u. erläut. 05; Benedix, D. zärtl. Verwandten (z. Übers. ins Franz. bearb.) 09. **Red:** „Ehlermanns" französ. Übungsbibl.".

Saitschick, Robert, Lit.- u. Kunst♛, Dr. phil., Prof. a. Polytechn. Zürich, Susenbergstr. 39. (Litauen $^{24}/_{4}$ 67.) **B:** Dostojewski u. Tolstoi 92; Meister d. schweiz. Dichtg d. 19. Jahrh. 94; Goethes Charakt. 98; Aus der Tiefe 99; Genie u. Charakter 00; Menschen u. Kunst d. ital. Renaissance 03, Ergänzgsbd. 04; Franz. Skeptiker 06; Deutsche Skeptiker 06; Quid est veritas? Ein Buch üb. d. Probleme des Daseins 07.

Sakheim, Arthur (Pf. Lindhorst), AGV., Essay, /, Nov., ⚒. Theaterkritik, Dr. phil. Hamburg 13, Heinrich Barth-Str. 11. (Libau $^{27}/_{10}$ 84.) **B:** E. T. A. Hoffmann, Studien 08; Menschen u. Masken (Schauspielerbildnisse) 10.

Sakolowski, Paul, Kunst♛, ⊙, /, **Ue:** IEDS, Dr. phil., Verlagsred. Leipzig, Lange Str. 43. (Danzig $^{14}/_{8}$ 72.) **B:** De Anthologia Palatina quaestiones 94; Der Geist der Antike 95; Faust v. Schrich 00; Rollwenzelei u. Eremitage 01; Bayreuther Nächte 01; Parsifal 03; Mod. Renaissance 05; Denn er war unser! 05; D. Brüderkirche zu Altenburg 05; Die drei Glückspitze, WeißnKom. 09; Träume u. Schäume, M. 10; Operettenführer 10; Opernführer 10 XII; Reiseführer 10 XVI. **H:** Parthenius 95; Nohl, Beethovens Brevier, 2. A. 05; Nohl, Mozarts Leben, 3. A. 06; Nohl, Beethovens Leben, 2. A. 09 III. **Ue:** Mafuccio v. Salerno 05/08 III; Moreto, D. hübsche Herr Diego 10.

Salburg, E., s. Krieg v. Hochfelden, Baronin Edith.

Saling, Frau Katharine (Pf. K. v. d. Eider), Roman. Berlin-Steglitz, Schönebergerstr. 16. (Koldenbüttel, Schl.-Holst. $^{28}/_{1}$ 67.) **B:** Kihrwedder 06; Meerumschlungen 08.

Salinger, Eugen, BB., Roman, Nov. Wien III, Ungarg. 50. (Göttingen $^{1}/_{7}$ 40.) **B:** Hr. Frank-Pickharter, R. 61; Wahlverwandtschaft, R. 81, 2. A. 05; Allerlei Herzensgesch., N. 82, 2. A. 85; Doppelvrobe, Lsp. 82; Schicksalstrag., R. 83, 2. A.; Aus m. Studienmappe 85; Tolle Braut, R. 85; Vor Tagesanbruch, R. 88 III; Zu häßlich, Roman e. Kindes 88; Die Platonischen, Lsp. 90; Kinder d. Zeit, Erz. 91, 2. A. 03; Bühne d. Lebens, R. 95; Ein moral. Stück, R. 96.

Salis, Ludw. R. Frhr. v., Kirchenrecht, Schweizerrecht, Dr. jur., o. UP., gew.

Präs. d. Schweiz. Nordostbahn u. Präs. d. Jungfraubahn. Schloß Marschlins b. Landquart u. Zürich. (28|5 63.) B: Fachschriften. ()

Salis-Marschlins, Freiin Meta v., ♀, Ue: I, Dr. phil. Capri, Villa Helios. (Marschlins i. Graubünden 1|3 55.) B: Ged. 81; Zukunft d. Frau 86, 2. A. u. d. Tit.: Präludien u. Phantasien 91; Agnes von Poitou 87; Schutzengel 89/91 II; Lieder u. Sprüche 92; Prozeß Farner-Pfrunder in Zürich 93; Zur Verständigg 94; Philosoph u. Edelmensch 97; Auserw. Frauen uns. Zeit 00; Aristokratika I 02, II 09. Ue: Graf P. D. Pasolini: Katharina Sforza 95, D. Säkularjahre 06. ()

Salis-Soglio, P. Nicolaus v., (†.), OSB. Beuron i. Hohenzoll. (Greifenstein i. Schweiz 22|7 53.) B: Familie v. Salis, Gedenkbl. aus d. Gesch. Graubündens 91; Konvertiten d. Fam. v. Salis 92; Regesten d. im Archive d. Geschlechtsverb. derer v. Salis befindl. Pergament-Urkunden 98; D. Untere Schloß zu Zizers 02; General Hans Wolf von Salis u. die Regensburger Salis 06.

Salkowski, Ernst, mediz. ⚗, Dr. med., o. HonLP., GMedR. Charlottenburg, Carmerstr. 1. (Königsberg i. Pr. 11|10 44.) B: Praktikum d. physiolog. Chemie 93, 3. A. 06.

Sallwürk, Edmund von, deutsche Lit., Dr. phil., Prof. Karlsruhe i. B., Karlstr. 88. (Baden-Baden 12|4 74.) B: Auscassin u. Nicolete 96; Stimmen d. Einsamkeit 00; Mörikes Leben 06. H: Goethes Märchen u. Nov. 05; Mörikes Werke 06; Wielands Oberon 07; Moderne Lyrik 07; Deutsche Lyrik der Neuzeit 08; Deutsche Romantik 10.

Sallwürk, Ernst v., ℓ, roman. Ψ, Dr. phil., GR., Dir. des ObSchulN. Karlsruhe i. B., Vorholzstr. 11. (Sigmaringen 7|5 39.) B: Ferientage 77, 2. A. 97; Herbart u. s. Jünger 80; Handel u. Wandel d. pädag. Schule Herbarts 85; Fénelon u. d. Lit. d. weibl. Bildg in Frankreich 86; Gesinnungsunterr. u. Kulturgesch. 87; Staatsseminar f. Pädagogik 90; Volksbildung u. Lehrerbildung 91; Art u. Bedeutung einer kulturgemäßen Schulaufsicht 93; Die formalen Aufgaben des deutsch. Unterr. 95; Pestalozzi 97; Fünf Kapitel vom Erlernen fremder Sprachen 98; D. didaktisch. Normalformen 01, 4. A. 09; Haus, Welt u. Schule 02; Das Ende der Zillerschen Schule 04; Prinzipien u. Methoden der Erziehung 06. Ue: Rousseau, Emil, 4. A. 07 f.; Locke, Gedanken über Erziehung 83, 3. A. 10; Shakespeare (Ausw. für Schule u. Haus) 89 ff. H: Voltaire, Ausgew. Werke 78/84 VI; Herbart, Pädagog. Schriften 90 II, 7. A. 03 f.; Diesterweg, Darstellg s. Lebens u. s. Lehre u. Ausw. a. s. Schriften 99 III.

Salm, Carl, ASV., ♂, ♁. Cöln, Weißenburgstr. 56. (ebda 16|9 88.) B: Eifel-Wanderlieder 06; Frauenmut, ein Moselsang 08; Leben u. Weben, G. 09; Das Christwunder, Weihnachtssp. 09.

Salomon, Frl. Alice, ⚖, Dr. phil., Leiterin d. sozialen Frauenschule. Berlin, Neue Ansbacherstr. 7. B: Soziale Frauenpflichten 02; Handb. d. Frauenbewegg, Bd. II 01; D. Ursachen d. ungleichen Entlohng d. Männer- u. Frauenarbeit 06; Soz. Frauenbildg 08; Mutterschutz u. Mutterschaftsversicherg 08; Einführg in d. Volkswirtschaftslehre 09.

Salomon, Ludw., VB., Lit.🖋, Nov., Dr. phil. Dornburg b. Jena. (Gorden 25|11 44.) Unter d. Halbmond, N. 70; Verwehte Spuren, N. 73; Helldunkel, N. 2. A. 77; Gesch. e. Geige, N. 77; Gesch. d. deutsch. Nationallit. d. 19. Jahrh. 81, 2. A. 87; Aus der Künstlerwelt d. Rokokozeit 91; Deutschl. Leben u. Streben i. 19. Jahrh. 94; Signora Francesca, N. 96; Spaziergänge in Südital. 97; Gesch. d. deutsch. Zeitgswesens I 00, II 02, III 06; Allgem. Gesch. d. Zeitgswesens 07; D. Blüchertrompete, N. 09; Sieben Harz-Geschichten 10; Unter ital. Himmel, N. 11. H: K. v. Wolzogen, Agnes v. Lilien, N. 81.

Salomon, Max, ✍, spez. 🖋 d. ✍, Dr. med., SanR., Arzt. Berlin SW, Hafenplatz 4. (Schleswig 5|4 37.) B: Gesch. der Glykosurie 71; Krankheiten d. Linsensystemes 72; Üb. Klassifizierung der typhoiden Krankh. 75; Über den Wert d. Gymnasialbildung v. mediz.-histor. Kenntnisse f. die Mediziner 78; Entwickelg d. Medizinalwes. in England 84; Biogr. hervorrag. Ärzte I 85; Handb. d. speziellen internen Therapie 85, 3. A. 97 (ital. Ausg. nach der 2. A.); G. Baglivi u. seine Zeit 89; Die Kinderheilstätten an den deutschen Seeküsten in ihrem Kampfe geg. d. Tuberkulose 99; Amatus Lusitanus u. s. Zeit 01; D. Tuberkulose als Volkskrankheit u. ihre Bekämpfg durch Verhütungsmaßnahmen 04; Vergangenh., Gegenw. u. Zukunft d. Kinderheilstätten an d. deutsch. Seeküsten 04. H: Germain Sée, Krankheit. d. Lunge 86/87 III; Die Lehre vom Stoffwechsel u. von der Ernährung usw. 88; Klinik der Herzkrankheiten I 90.

Salomon, Simon (Pf. Siegbert Salter), ♀, ♂, ⚒, ❁, ⚖, ⚓, Rom., Nov., Hum., Red. Berlin W 50, Neue Ansbacherstr. 11. (Speicher a. Eifel 21|3 73.) B: Aus trüben Tagen, G. 98; Im Lande der Quellen (Eifel-Sagen), G. 99; Anekdoten aus dem Leben berühmter Männer: I. H. Heine 06, II. Die Rothschilds 06, III. Ferd. Lassalle 06. ()

Salomon, Wilhelm, ♘, ⊕, Dr. phil., a.o. UP., MitRed. der „Geolog. Rundschau". Heidelberg, Universität. (Berlin $15|_2$ 68.)

Saltarino, Signor, s. Otto, Herm. Wald.

Salten, Alfred von, s. Baß, Alfred.

Salten, Felix, CC., Nov., ⌂. Burgtheat.-Ref. v. „Die Zeit". Wien XVIII. (Budapest $8|_9$ 69.) **B:** Der Hinterbliebene, N. 99; Der Gemeine, Dr. 99; D. Gedenktafel der Prinzessin Anna, N. 01; D. kleine Veronika 03; Gustav Klimt 03; Der Schrei der Liebe, N. 04; Wiener Adel, Essays 05; Das Buch der Könige, Karikaturen 05; Herr Wenzel auf Rehberg, N. 06; Künstler-Frauen, Nn. 08; Vom andern Ufer, 3 Einakter 08; Die Geliebte Friedrichs des Schönen, N. 08; Das österreichische Antlitz, Essays 09; Olga Frohgemuth, N. 10.

Salter, Siegbert, s. Salomon, Simon.

Salus, Hugo, ♅, ⌂, Nov., Dr. med. Prag II, Čelakovskyhark 6. (B.-Leipa $3|_8$ 66.) **B:** Ged. 98, 2. A. 01; Neue Ged. 99; Ehefrühling 00, 5.—8. T. 06; Reigen, G. 00, 2. A. 02; Susanna im Bade, Versp. 01; Ausgew. G. 01: Christa, ein Evang. d. Schönh. 02, 2. A. 02; Ernte, G. 03, 2. A. 03; Novellen des Lyrikers 04, 3. A. 06; Neue Garben, G. 04; Das blaue Fenster, Nn. 06, 2. A. 07; Die Blumenschale, G. 07; Trostbüchlein für Kinderlose, Nn. 09; Römische Komödie, Versdr. 09; Andersenalmanach, M. 10; Schwache Helden, Nn. 10.

Salvisberg, Paul von, PA., Dr. phil., Hrsg. der „Hochschul-Nachrichten" (s. 90). München, Isabellastr. 33. (Zofingen $26|_4$ 55.) **B:** Schriften üb. Kunstgewerbe, Hochschulwesen u. a. ( )

Salzer, P. Anselm, klass. Ψ, Germanistik, Dr. phil., GP., OSB. Seitenstetten i. NÖstr. (Waidhofen a. d. Ybbs $8|_{10}$ 56.) **B:** Die christl.-röm. Hymnenpoesie u. Otfried v. Weißenburg 83; Über Kogl(h)obers Otfried-Übers.; D. Sinnbilder u. Beiworte Mariens in d. deutsch. Lit. u. lat. Hymnenpoesie d. MAlt. 93; Illustr. Gesch. d. deutsch. Lit. 10. **Bearb:** Lindemann, Lit.-Gesch., 7. A. 98; die Neuauflagen der Jugendschriften des P. Robert Weißenhofer.

Salzer, Eugen, Bibliogr., ⁄, Kritik, Verlagsbuchhändler, Hrsg. von „Der Buchwart". Heilbronn. (ebda $17|_9$ 66.) **H:** Die gut Württemberg allwege, lit. Jahrb. I 97; Sieben Schwaben, Dichterb. 09, 4. T. 10; Unter d. Firnelicht, Schweizer Novellenb. 09, 4. T. 10.

Salzger, Anton, Reiselit., ♔, ⊕, ⁄, Hrsg. d. „Illustr. Lexikon d. Badeorte" usw. Wien V/1, Margaretenstr. 76. (Graz $30|_{11}$ 61.) **B:** Reise- u. Touristen almanach von Östr.-Ung. 08. ( )

Salzmann, Erich von, Reise- u. Kriegsschilderung, Oberleutn. a. D., Vertr. von Aug. Scherl, G. m. b. H., Berlin SW 68. Zurzeit Peking. (Stettin $22|_7$ 76.) **B:** Im Sattel durch Zentral-Asien 03, 7. A.; Im Kampfe geg. die Herero 05, 5. A. 06. ( )

Salzmann, Ernst, ♗, Erz., Dr. phil., Prof., SchulR., Rektor. Stuttgart, Salzmannweg 2. (Eßlingen $14|_5$ 48.) **B:** D. Menschenrassen 79; Hinter Klostermauern, Erz. 86, 2. A. 03; Gesch. e. schwäb. Erziehungsanstalt (Ecole des Demoiselles) aus d. Rokokozeit 86; Liebenzell u. s. Umg., 2. A. 00; Ausgew. Ged. f. Schule u. Haus 92, 3. A. 07; Aladin, Zaubersp. 95; Führer z. Ausw. empf. Schrift. u. Spiele f. d. Jugend 95, 96, 97, 98; Erholgsstätten im württ. Schwarzwald 06; Festsp. z. Jubil. d. Schwarzwaldvereins 09.

Salzmann, Frau Marie verw. (Ps. Marie von Reichenau), Essay, Nov., Skizze. Prag-Weinberge, Vavrag. 28. (Prag.)

Samassa, Paul, BP., BGK., Politik, Dr. med. et phil., Prof. Berlin-Halensee, Augusta Viktoria-Str. 5. (Laibach $15|_9$ 68.) **B:** D. neue Südafrika 05; D. Besiedlg Deutsch-Ostafrikas 09; Der Völkerstreit im Habsburgerstaat 10.

Samberger, Karl M., (k.), ♅, G.-Musiklehr. München, Kaulbachstr. 29 I. (Kösching $5|_1$ 22.) **B:** Dur u. Moll, Dichtgn 66; Ein Kirchenjahr, Tagebuchblätt. d. Organisten Stillbach 83; Eine Oktave Abecestudien aus der Fibel u Bibel 95.

Samhaber, Edward, ♅, ⌂, Prof. i. R. Linz a. D. (Freistadt ObÖstr. $26|_{12}$ 46.) **B:** D. Ludwigslied 77; Preschirenklänge 81; Walther v. d. Vogelweide, G. 82; Dido, Dr. 86; Dichtgn 87, 2. A. 90; Gesamm. Werke 09 V. (*)

Sammler, Frau Marie Anna (Ps. Carl Hermann, Marie Mohr, von jetzt ab: Marie Sammler-Mohr), ⌂, Märchen. Meerane i. Sachs., Marienstr. 24 II. (Mauen i. B. $31|_3$ 70.) **B:** Vogtländ. Bauernehre, Lsp. 02. ( )

Samosch, Siegfr., BP., PA., ⁄, Essay, Reiselit. Berlin W 15, Ludwigskirchstr. 9a. (Breslau $1|_3$ 46.) **B:** Sittendramen d. jüng. Dumas 73; Ital. u. franz. Satiriker 79; P. Aretino u. ital. Charakterköpfe 81; Machiavelli als Komödiendichter u. Ital. Profile 85; Ariosto als Satiriker u. Ital. Porträts 91; Sizil. u. a. Streifzüge 92; Provenzal. Tage u. Span. Nächte 93; Nach Lourdes u. Monte Carlo u. Vom Spieltische zur Wahlurne 94; Pariser Feste u. Streifzüge in d. Normandie, Bretagne u. Vendée 97; Span. Kriegs- u. Friedensbilder 01; Auf friedlichen Kriegspfaden u. Abseits der Heerstraße 07.

Samtleben, Gustav, ✝, Lit., ⁂, ⌂,

Orts- u. Dorfgesch., Kritik, Dr. phil., ev. Pfr. Sylbitz b. Wallwitz. (Wimmelrode $14\frac{1}{2}$ 61.) **B:** Geuling, e. Vorgänger Spinozas 85; Glauben u. Wissen 95; Die Evangelien d. Kirchenjahres i. ihrer Verwendg zu kurzen Ansprach. b. Taufen 96; Barbarossa, patr. Festsp. 96; Durch Nacht zum Licht, Dr. 99; Gesch. u. Sagen d. beid. Mansfelder Kreise 99/00; D. Episteln des Kirchenjahres in ihrer Verwendg z. kurz. Ansprach. bei Taufen 01; Spruch-Abreißkalender f. d. christl. Haus f. 1902 01, f. 1903 02; Pax vobiscum, e. Sang aus d. Mansfelder Lande 02; Ch. Kingsley 07; Die bibl. Wunder 07. ()

Samuelo, s. Kornfeld, Herm.

Sammer, Karl, ♿, ♛, Dr. jur., GRegR., GenDir. d. Gothaer Lebensversich.-Bank. Gotha, Ohrdruferstr. 5. (ebda $17\frac{1}{4}$ 61.) **B:** Der Streit um d. goth. Domänen 00; Herzog Friedrich von Schleswig-Holstein 00; Zur Erinnerg an Roggenbach 09. **H:** Schleswig-Holst. Befreiung (aus d. Nachl. K. Jansens) 97.

San Callisto, Marchese di, s. Kaufmann, Carl Maria.

Sand, Albert, s. Grävell, Alb.

Sandberger, Adolf, Musik♛, Dr. phil., o. UP., Komponist. München, Prinzregentenstr. 48. (Würzburg $19\frac{1}{12}$ 64.) **B:** Leben u. Werke P. Cornelius' 87; Ludwig d. Springer, O. 92; Chabriers Gwendoline 93; P. Cornelius' Cid 93; Gesamtausgabe der Werke des Orlando di Lasso seit 94; Beiträge z. Gesch. d. bayr. Hofkapelle unter demf. 94; Denkmäler der Tonkunst in Bayern seit 00; darin Ev. F. Dall' Abaco 00; Biographie Pachelbels 01; F. K. Kerll 02; Biographie H. L. Haßlers und Musikgesch. v. Nürnberg u. Augsburg im 16. Jahrh. 05.

Sande, Ldw. vom, s. Grabinski, Ludw.

Sander, Herm., Kritik, ✓, RegR., Ob.-RealschDir. a. D. Innsbruck, Dreiheiligenstr. 9. (Zell $8\frac{1}{12}$ 40.) **B:** Schriften z. Vorarlberg. Gesch. u. Lit.-Gesch.

Sander, Frau Dr. Pauline, Märchen, Humor, ✓. Berlin SW, Hagelsbergerstr. 37/38 I. (ebda $30\frac{1}{1}$ 47.)

Sandt, Emil, NSV., VJ & S., Roman, ✆, ✓, Kritik. Hamburg 23, Kiebitzstr. 64. (Mittelwalde, Glatz $27\frac{1}{12}$ 64.) **B:** Cavete! E. Gesch., üb. deren Bizarrerien man nicht ihre Drohgn vergessen soll 07, Volksausg. (28. A.) 09; Im Äther (Das Testament eines Einsamen) 10.

Sandvoß, Franz (Pf. Xanthippus), Germ., Krit., Lit. ♛, ✠, GLehr. a. D. Weimar, Bürgerschulstr. 3. (Berlin $20\frac{1}{11}$ 33.) **B:** So spricht das Volk 60; Anmerk. z. deutsch. Mythologie 63; Rede auf Uhland 64; Mythos v. Brunhild-Dornröschen u. Siegfried 67; Sprichwörterlese aus Burkhard Waldis 66; Freidank mit krit.-exeget. Anm. 77; Das Wort sie sollen lassen stahn 78; Spreu, erste bis fünfte Hampfel 79/83; Röm. Xenien 85; Üb. P. Schönfelds Sat. u. Epigr. 86; Kalypso 86; Berlin u. Lessing, Friedr. d. Große u. d. deutsche Lit. 86; Neujahrsgabe 86; Was dünket Euch um Heine? 88; Jole, Tr. 90; Bahn frei! Aphorismen z. Technik d. deutsch. Dichtg 92; Gräfin Clotilde, Lsp. 94; Gute alte deutsche Sprüche 96.

Saenger, Samuel, ✓, ⁂, lit. u. sozialpolit. Essay, Dr. phil., Prof., Red. a. d. „Neuen Rundschau". Berlin W, Fürtherstr. 11 a. ($17\frac{1}{6}$ 64.) **B:** Syntakt. Studien zu Rabelais 88; Chapters on Art; J. Ruskin 01; John St. Mill 01; English Humanists in the 19th century 03; Carlyles Goethe 07; Die wirtschaftl. Aussichten d. brit. Imperialismus 10.

Sanneck, Richard, s. Wahlawek, Rich

Sanneg, Joseph, Sprachforschung, Dr. phil., Prof., ObLehrer a. D. Luckau, Hauptstr. (Schloß Schimischow $15\frac{5}{6}$ 40.) **B:** Grammat. Vorschule d. latein. Sprache 75; D. deutsch. Kosenamen 02; Dictionnaire étymologique rimé (Franz.-Deutsches Wörterb. nach den Endgn rückläufig alphabet. geordnet) 09. **Ue:** Sophokles' Antigone 88.

Sans-Gêne s. Hill, Anna.

Santa Paol, Theod. a, s. Falck, Paul Th.

Santini, Giorgio, s. Maier, Georg.

Sapper, Gustav, ♛, Dr. phil., Kaiserl. Bibliothekar u. Vize-Konsul i. Ausw. Amt. Berlin W, Grunewaldstr. 20. (Habelberg $11\frac{1}{6}$ 66.) **B:** Beitr. z. Gesch. d. preuß. Polit. u. Strateg. 1744 91.

Sapper, Karl, ◉, Dr. phil., o. UP. Straßburg i. E., Herderstr. 28 II. (Wittislingen $6\frac{1}{2}$ 66.) **B:** Grundz. d. physikal. Geogr. von Guatemala 94; Das nördl. Mittelamerika 97; Über Gebirgsbau und Boden d. nördl. Mittelamerika 99; Mittelamerikan. Reisen u. Studien 02; Die Alta Verapaz 02; In d. Vulkangebieten Mittelamerikas u. Westindiens 05; Wirtschaftsgeographie von Mexico 08.

Saran, Franz, Deutsche Literatur, Rhythmit, Dr. phil., a.o. UP. Halle a. S., Gütchenstr. 13. (Altranstädt $27\frac{1}{10}$ 66.) **B:** Hartmann v. Aue als Lyriker 89; Wirnt v. Grafenberg u. d. Wigalois 96; Der Rhythmus d. franz. Verses 04; Deutsche Verslehre 07. **H:** Jenaer Liederhandschr. (m. Holz u. Bernoulli) 01; Bausteine zur Gesch. d. neueren deutsch. Lit. 09 ff.

Sarasin, Fritz, Naturwiss., Dr. phil. et med., Vorst. d. naturhistor. Mus. Basel, Spitalstr. 22. (ebda $3\frac{1}{12}$ 59.) **B:** (mit Paul Sarasin) Ergebnisse naturwissensch. Forschungen a. Ceylon 87/93 IV u. Atlas;

Materialien z. Naturgesch. der Insel Celebes 98/07 V; Reisen in Celebes 05 II.

Sarasin, Paul, Naturwiss., Dr. phil. et med., Vorsteher d. Sammlg f. Völkerde. Basel, Spitalstr. 22. (ebda $^{11}/_{12}$ 56.) **B:** S. den vorigen.

Sarason, Frl. Frida (Pf. Frida Sarsen, Feridès), ASV., ♀. Stettin, Lindenstr. 6. (ebda $^{3}/_{6}$ 83.) **B:** Gedichte und Skizzen 06. ()

Sarden, O. von, s. Harbou, Sophie v.

Sarmaticus, s. Liebert, Eduard v.

Särnblom, Theodor, ♀, Red. Berlin SO 36, Wienerstr. 17. (ebda $^{6}/_{7}$ 87.) **B:** Die von Liebe träumen, Lr. 07. ()

Sarnen, Sadi, s. Böhlje, Georg.

Sarnighausen, Frau Ulla, geb. Kues (Pf. Ulrich Hagen), Nov., Jugenderz., ⌂. Hamburg-Eimsbüttel, Eppendorfer Weg 62. (Rostock $^{8}/_{1}$ 54.) **B:** Meckelnbörger Stadt- un Dörpgeschichten, 1. u. 2. A. 01.

Sarnow, Emil, /, Archäologie, Bibliothekw., Dr. phil., Bibliothekar an der Stadtbibl. Frankfurt a. M. (Schwerin $^{10}/_{10}$ 63.) **B:** Lit. Quelle der zyklisch. Theseustaten 94; Katalog d. Bibliothek d. Handelskammer z. Frankf. a. M. 06. **H:** (m. Dr. Trübenbach) Mundus novus des Amerigo Vespucci 03.

Sarrazin, Gregor, Ψ, Dr. phil., o. UP. Breslau. (Grätz $^{13}/_{5}$ 57.) **B:** Wigamur 79; Octavian 85; Beowulf-Stud. 88; Th. Kyd u. s. Kreis 92; Shakespeares Lehrjahre 97; John Gays Singspiele 98; Aus Shakespeares Meisterwerkstatt 06. **H:** Alexander Schmidt, Shakespeare-Lexikon, 3. A. 02. ()

Sarrazin, Otto, Dr.-Ing. h. c., Dr. phil. h. c., GObBauR. u. vortr. Rat im Minist. d. öff. Arbeit. Berlin-Friedenau, Kaiserallee 117. (Bocholt i. W. $^{22}/_{12}$ 42.) **B:** Taschenbuch z. Abstecken für Eisenb., 22. A. 10; Verdeutschungswörterb., 3. A. 06; Beiträge z. Fremdwortfrage 87; Wörterb. f. eine deutsche Einheitsschreibg, 3. A. 06.

Sarre, Friedrich, Kunst♔ d. islamisch. Orients, Dr. phil., Prof., Privatgelehrter. Neubabelsberg bei Berlin, Kaiserstr. 39. (Berlin $^{22}/_{6}$ 65.) **B:** Die Berliner Goldschmiedezunft 95; Reise in Kleinasien 96; Denkmäler persisch. Baukunst 00—09; Erzeugnisse islamischer Kunst I 06, II 09; Iranische Felsreliefs 09.

Sarreiter, Jos., (k.), Lit.♔, ♕, GLehr. a. D. Speyer a. Rh. (Ebersberg i. OB. $^{11}/_{8}$ 42.) **B:** L. Aurbacher 80. **H:** L. Aurbacher, Volksbüchlein 78 f. II, Ges. größere Erzählungen 81/89, Historia v. d. Laienbürgern u. a. Volkstüml. 97; Büchlein f. d. Jugend 98; Kl. Erz. u. Schwänke 03.

Sarsen, Frida, s. Sarason, Frida.

Sartori, Karl, ♕, Kunst♔, klass. Ψ, Dr. phil., K. GymnLehrer. Bamberg, Franz Ludwig-Str. 17 II. (Schwandorf i. ObPfalz $^{14}/_{6}$ 70.) **B:** D. Kottabos-Spiel der alten Griechen 93.

Sartori, Paul, Volkskunde, Professor, GymnOberlehr., MitHrsg. d. „Zeitschr. d. Vereins f. rhein. u. westfäl. Volkskunde". Dortmund, Ardeystr. 29. (Lübeck $^{5}/_{11}$ 57.) **B:** Sitte u. Brauch 10. *

Sartorius, Benvenuto, s. Schneider, Martha.

Sartorius, E., s. Schneider, Emil.

Sartorius Frhr. v. Waltershausen, Aug., ♕, Dr. jur. et phil., o. UP. Straßburg i. E., Orangeriering 23. (Göttingen $^{23}/_{5}$ 52.) **B:** D. volkswirtschaftliche System d. Kapitalanlage im Auslande 07; u. a. Fachschriften.

Sartory, Wilhelm, Rom., ⌂, Red. der „Leipz. Gerichtsztg". Leipzig. (Bopparb a. Rh. $^{30}/_{1}$ 78.) **B:** Die Waise, R. 02; Die Unterthalmühle, R. 02; Lilly, R. 02; Hildebrands Flitterwochen, Schw. 07. ()

Sarwey, Helmut, BSK., Politik, Alpenkunde, Red. d. „Berl. Neuesten Nachr.". Charlottenburg, Kantstr. 137. (Stuttgart $^{24}/_{1}$ 73.) **Ue:** Bret Harte, Pioniere d. Westens 05. **B:** Kolonialpolitik 06.()

Sascha, s. Schickele, René.

Saß, Christian, Politik, Statistik, /, Polit. Red. d. „Königsberger Hartungschen Ztg.". Königsberg i. Pr., Königstr. 84. (Kappeln a. Schlei $^{9}/_{12}$ 74.) *

Saß, Johann, Biographie, Lit.♔, Dr. phil., Bibliothekar an d. Kgl. Univ.-Bibl. Berlin-Steglitz, Düppelstr. 37. (Koldenbüttel i. Schlesw.-Holst. $^{23}/_{12}$ 67.) **B:** Deutsches Leben zur Zeit der sächsischen Kaiser 92. **H:** Chr. Eckermann, Als ik so'n Jung weer 06.

Sassen, Franz Josef, Kolonialrecht, Dr. jur. Bonn, Coblenzerstr. 80. **B:** Das Gesetzgebgs- u. Verordngsrecht in d. deutschen Kolonien 09; D. deutsche Kolonial-Militärrecht 10. *

Sassenbach, Johann, PA., ♔, Verlagsbuchh. u. Stadtverordneter. Berlin SO, Engelufer 15. (Breun i. Rhnld. $^{12}/_{10}$ 66.) **B:** D. heil. Inquisition 93, 3. A. 00; D. Freimauerei 96, 8. A. 08; Verzeichn. der in deutsch. Sprache vorhand. Gewerkschaftl. Lit. 06, 4. A. 10.

Satanello, s. Schmid, Euchar.

Satow, Hans (Pf. Heinz Wotas, Karl Heinz), Hygiene u. Erziehung, Lehrer. Lübeck, Wakniztraße 9 a. (ebda $^{1}/_{1}$ 78.) **B:** Das Licht-Luftbad in seinem Wert für die Gesundheit 06, 2. A. 07; Bewegungs- u. Unterhaltungsspiele im Freien 06; Von der Waterkant, Volkskalender 07.

Sattler, Hubert, Augenheilkde, Dr. med., o. UP., GehR. Leipzig, Beethovenstr. 14 I. (Salzburg ^{9} 44.) **B:** D. sog. Cylindrome

74; über d. feineren Bau d. Chorioidea d. Menschen 76; Die Basedowsche Krankheit u. d. pulsier. Exophthalmus 80; Die Trachombehandlg einst u. jetzt 91; Linsenextraktion b. hochgr. Myopie 98; Offene Wundbehandlg bei d. Augenoperat. 00; Grundl. b. d. Behandlg d. Kurzsichtigkeit 05; Die Basedowsche Krankh. I/II 09/10.

Saturny, B., s. Thomann, Berta.

Säuberlich, Balduin, s. Sommer, Bruno.

Säuberlich, Hans, Roman, ✆, ✍, 🖃. Red. v. Textil-Fachzeitgn. Chemnitz, Altendorferstr. 44. (ebda $^{29}/_{7}$ 79.) ()

Saudek, Robert, ✆, ⁂, ✍. Berlin W 30, Stübbenstr. 13. (Kolin in Böhmen $^{21}/_{4}$ 80.) B: Drei Bühnendichtgn d. Kinderseele 03 u. 04; Billige Weisheiten, Essays 04: Eine Gymnasiastentragödie, Tr. 07; Und über uns leuchtende Sterne, R. 07; Dämon Berlin, R. 07, 10. A. 08; Das Märchen d. Meeres, R. 1.—3. A. 09; Kavaliere, Kom. (m. Rudolf Lothar) 09; D. entfesselte Riese, R. 10, 5. A.; D. Spielerin, R. 10.

Sauer, August, Germanistik, Dr. phil., o. UP., Hrsg. d. Zeitschr. f. Lit.-Gesch., „Euphorion", Mithrsg. d. Monatschr. „Deutsche Arbeit". Prag-Smichow, Kreuzherreng. 2 neu, 586 alt. (Wiener Neustadt $^{12}/_{10}$ 55.) B: bzw. H: J. W. von Brawe 78; Üb. b. pünfüß. Jambus vor Lessings Nathan 78; Studien zur Goethephilol. (m. Minor) 80; Üb. d. Ramlersche Bearbeitg d. Gedichte E. C. v. Kleists 80; F. Raimund, Werke (mit Glosz) 81 III, 3 A. 03; E. v. Kleist, Wke 81/83 III; Gleim, preuß. Kriegslied. 82; Wien. Neudrucke 82f. XI; Aus L. Löwes Nachl. 85; Stürmer u. Dränger 85 III; Bürger, G. 84 u. Göttinger Dichterbund 87/95 III (i. Kürschn. Deutsch. Nat.-Lit.); Beitr. z. Gesch. d. deutsch. Lit. usw. i. Österr. (m. Minor u. Werner) 84; Frauenbilder aus der Blütezeit der deutsch. Lit. 85; Grillparzer, Werke, 4. A. 87 XVI, 5. A. 92/93 XX, Ausgabe in 8 Bänd. 02; J. P. Uz, Werke 90; Grillparzer, G., Jubiläumsausg. 91; Akad. Festrede zu Grillparzers 100. Geburtstage 91; O. Ludwig 93; F. Hölderlin 94; Aus dem alten Österreich 95; J. G. Seume 96; J. Rank, Erinnerungen a. m. Leben 96; Proben eines Kommentars zu Grillparzers Ged. 97/98; Die deutsch. Säkulardichtgn an d. Wende d. 18./19. Jahrh. 00; Berichte über die krit. Ausgabe v. Stifters Werken 00 u. 06; Graf Casp. Sternberg u. sein Einfluß auf d. geistige Leben in Böhmen 01; A. Stifters sämtl. Wke I 01; Briefwechsel zw. J. W. v. Goethe u. Caspar Graf v. Sternberg (Sternbergs ausgew. Werke I) 02; Ges. Reden u. Aufsätze z. Gesch. d. Lit. in Österr. u. Deutschld. 02; Goethe u. Österr. (Schrift. d. Goethe-Gesellsch. XVII und XVIII) 02 u. 03; Grillparzers Gespräche (Schriften d. lit. Vereins in Wien) 04/09 IV; Goethes Briefwechsel m. J. S. Grüner u.-J. St. Zauper 06; Rede zur Enthüllg d. Stifter-Denkmals i. Oberplan 07; Kleists Todeslitanei 07; Literaturgesch. u. Volkskde 08; Aus Jacob Grimms Briefwechsel m. slav. Gelehrten 08; Grillparzer, Werke, krit. Ausg. der Stadt Wien I 09; Brentano, D. Gründg Prags (m. O. Brechler) 10; Goethes Götz in d. Weim. Ausg., Bd. 8, 13, 39; Goedekes Grundriß z. Gesch. d. deutsch. Dichtg, § 230, 298, 323.

Mith: „Bibl. deutsche Schriftsteller aus Böhmen"; „Prager Deutsche Studien"; Eichendorffs Werke (m. W. Kosch).

Sauer, Bruno, Archäologie, Dr. phil., o. UP. Kiel. (Leipzig $^{19}/_{1}$ 61.) B: Anfänge d. statuarisch. Gruppe 87; Torso v. Belvedere 94; Das sog. Theseion 99; D. Weber-Labordesche Kopf 03.

Sauer, Frau Hedda, geb. Rzach, ✆, ✍. Prag-Smichow, Kreuzherreng. 2. (Prag $^{24}/_{9}$ 75.) B: J. Frühling, G. 92; Ged. 95; Ins Land d. Liebe, G. 00; „Wenn es rote Rosen schneit", G. 04.

Sauer, Joseph, (k.), Kirchen♛, Archäologie, D., a.o. UP. u. Konservator der kirchl. Kunst- u. Baudenkmäler Badens, Hrsg. d. „Literarisch. Rundschau" (s. 05). Freiburg i. B., Rempartstr. 12. (Unzhurst i. Bad. $^{7}/_{6}$ 72.) B: Symbolik d. Kirchengebäudes u. s. Ausstattg in d. Auffassg des MAs 02; D. Anfänge d. Christent. u. der Kirche im heutigen Baden 11. **Bearb** u. H: Kraus, Gesch. d. christl. Kunst II, 2 08.

Sauerhering, Friedrich, ♛, ✆, ✍, Dr. phil., Red. v. „Brockhaus' Konv.-Lexikon". Leipzig, Göschenstr. 11. (Berlin $^{14}/_{9}$ 65.) B: D. Entstehg d. Friedens zu Schönbrunn i. J. 1809 89; Vademecum f. Künstler u. Kunstfreunde: I. Geschichtsbilder 96, II. Genrebilder 97, III. Bildnisse 04.

Sauerland, Albert (Pj. A. Schletter), Lehrer. Leipzig, Humboldtstr. 9. (Nordhausen $^{30}/_{12}$ 77.) B: Wiedukinds Märchen 09. *

Sauerland, Cäs., s. Borgman, W. H.

Sauerlandt, Max, Kunst♛, Dr. phil., Dir. d. städt. Museums f. Kunst u. Kunstgewerbe. Halle a. S. (Berlin $^{6}/_{2}$ 80.) B: Üb. d. Bildwerke d. Giovanni Pisano 04; Griech. Bildwerke 07; D. stille Garten, deutsche Maler d. 1. Hälfte d. 19. Jahrhunderts 08; Deutsche Plastik d. Mittelalters 09.

Savelsberg, Heinrich, (k.), ♛, Dr. phil., Prof., GymnOberlehr. Aachen, Harskämpfstr. 37. (ebda $^{28}/_{5}$ 61.) B: De modorum usu Hesiodeo 86; Neuester Führer durch Aachen u. Umgebg 00, 2. A. 08; Kl.

Aachener Führer 02, **2**. A. 08; Üb. die mannigfach. Bestrebgn z. Auffindg d. Grabes Karls d. Gr. 03; Illustr. Pracht-Album von Aachen u. Umgebg 04; Register der Zeitschr. „Aus Aachens Vorzeit" I 04, II 08; D. Aachener Kaiserkrönn 05; Aachen. Gelehrte in älterer u. neuerer Zeit 06.

Savits, Josza, PA., ⊙, Dramaturgie, Theater, ObRegisf. a. D. München, Königinstr. 4 II. (Török-Becse $^{10}/_{5}$ 47.) **B:** Therese Raquin, Dr.; Renée, Dr.; Flibustier, Lsp.; Um Kopf u. Herz, Lsp.; Drei Einakter; Von der Absicht des Dramas; Das Naturtheater.

Saworra, Frl. Berta, AGB., Roman, Biogr., Essay, **Ue:** EFI. Groß-Lichterfelde W. (Lyck i. Ostpr.)

Sayce, Archibald Henry, Ψ (vergl. Sprachwiss.), LL. D., D. D., UP. Oxford, Queens College. (Shirehampton $^{25}/_{4}$ 46.) **B:** Principles of comparative Philology 74/75; Introduction to the Science of Language 80; Inscr. of Van 82; Ancient Empires of the East 84; Alte Denkmäler im Lichte neuer Forschungen; Überblick üb. die jüngsten in Ägypten usw. erhalt. Bestätigungen bibl. Tatsachen 86; Lectures Babyl. Relig. 87; Races of O. T. 91; Higher Criticism. 93; Patriarchal Palestine 95; Early History of the Hebrews 98; Israel a. surrounding Nations 99; Assyrians and Babylonians 00; Religion of Egypt a. Babylonia 02; Archaeology of cuneiform Inscr. 06.

Sayn-Wittgenstein-Berleburg, Chlodwig Graf zu, Erz., ♆, /, ♔, Genealogie. Schloß Spauregg b. Meran (Südtirol). (Schloß Dobritschan i. Böhmen $^{18}/_{7}$ 64.) **B:** Widukind 92; Saga, Dchtg. 93; Aus m. Reiseerinnerqn, 8 Erzn. 01, 02, 03; Währendʼdreier Worte, Phant.; Wahn u. Wahrheit; Wer hatʼs getan?; Um e. Minute, Erz. 02; D. Parlament d. Toten 02; Auf Deutschl. Edelsitzen und Deutsche Herrensitze 02—06.

Scala, Frau Maria v., geb. v. Bülow (Pf. Maria v. Nievenstern), ♆. Seifers bei Bozen. (Berlin $^{30}/_{6}$ 66.) **B:** Aphorismen 91.

Scala, Rud. v., ♔, Dr. phil., o. UP. Innsbruck, Haus Scala, Gänsbacherstr. 6. (Wien $^{11}/_{7}$ 60.) **B:** Der Pyrrhische Krieg 84; E. Geibel 85; Gesch. u. Dichtg 85; D. wichtigsten Beziehungen d. Orients z. Occid. i. Altert. 86, i. MA. u. in d. Neuzeit 87; Stud. d. Polybios I 90; Staatsverträge d. Altert. I 98; Griech. Gesch. I 99, II 04; Was uns not tut 03; Friedrich Gist 06; Umrisse d. ältest. Gesch. Europas 08. ()

Scapinelli, Carl Conte, VJ & S., Rom, Nov., /, ⊙, Kunstreferent. München-Neu-Pasing I, Pet. Vischer-Str. 9. (Wien $^{17}/_{4}$ 76.) **B:** Bezirkshauptm. v. Lerchberg, R., 1. u. 2. A. 03; Phäaken, R. 07, 4. u. 5. Tauf.; Otterbräu, R. 08; Heimatgift, R. 09, 2. A.; Prater, R. 09, 3. T.; Gipfelstürmer, R. 10; Ballast, R. 10.

Scaevola, Mucius, ſ. Wulff, Leo.

Scenicus, F., ſ. Mayer, F. Arn.

Schabbel, Otto, Kritik, Essay, Nov., Musikw. Dresden, Holbeinstr. 127. (Rostock.)

Schacherl, Anton, Kulturforschg, Gesch. Südböhm., Sprachenkde, Schriftleit. des „Handwerker" u. d. „Dorfboten-Kalend.". Budweis i. Böhm. (Plattetschlag in Böhm. $^{24}/_{11}$ 72.) **B:** Zur neuesten Kulturforschung 95; Geheimnisse der Böhmerwäldler 99; Sagen u. Volksgstanzel a. d. Böhmerwalde 01; Universal-Handbuch f. den österr. Handwerker 08; D. Abgrenzg der einzelnen Gewerbe- u. Handwerkszweige 10.

Schaching, O. v., ſ. Denk, V. M. Otto.

Schachinger, Célestin M., (t.), Beneficiat. Burgstall i. NÖstr. (Königsbrunn $^{29}/_{10}$ 44.) **B:** Schr. üb. Bienenzucht, Geschichtliches, Touristisches.

Schachinger, P. Rud., (t.), Germanist., OSB., Dr. phil., GP. Melk i. NÖstr., Benediktinerstift. (Neustadl $^{6}/_{7}$ 54.) **B:** Fachschriften. ()

Schachne, Frau Clara (Pf. C. Schott, Delphine Morcelly), AGB., Rom., Nov., Märch., Hauswirtsch., Modeplaudereien, **Ue:** H. Leipzig, Carolinenstr. 13 II. (Meseritz $^{9}/_{6}$ 64.) **B:** Verfall d. Staats durch d. Staat 85; Frühlingsreif 86; Heimat d. Frau 86; Hoheitöchterschulenstreiche 89; Waldwächter 90, 4. A. 08; Gesellschafterin 92, 3. A. 98; Märchentante 92, 60. T. 08; Coupégeschichten 93; Angabe z. Stellg lebender Bilder 93; Im gold. Märchenhain 94; Im Zauberlande 95, 150. T. 08; Im Märchenreich 96, 95. T. 08; Für die Kinderstube 96, 150. T. 08; Ernstes u. Heiteres 96; Unsere lieben Dienstboten (m. Emy Gordon) 97; D. Märchenfee 97, 250. T. 08; Neue Erzählungen 98, 130. T. 08; Z. Männerfrage 98; Frau Kathi 01; Um d. Ehre willen 01, 2. A.; Boudoirgeschichten: I. Im moulin rouge 02, 3. A., II. Im Quartier latin 02, III. Lucies Ehe 05; Im Feenreich 08; D. Kartenlegerin, Einakter 09; Neue Erzählungen u. Märchen 09; D. Kränzchenschwestern 10.

Schacht, Franz, ✓, ✉, Dr. phil., Landwirtsch. Schuldir. a. D. Heidelberg-Handschuhsheim, Dossenheimer Landstr. 32. (Sommerland $^{26}/_{7}$ 52.) **B:** D. landwirtschaftl. Arbeiterverhältnisse in den holst. Elbmarschen 84; Ausbildung b. Landwirts in Lehre u. Studium 84; System der Feldsysteme 86; Landwirtschaftl. Lehrwirtschaft 87; Bericht über d. Wie-

seneggenkonkurrenz in Kappeln 88; Bericht über Prüfungen landw. Maschinen u. Geräte 89; Prüfungen landw. Maschinen u. Geräte 98; D. seruelle Ethik 07.

Schacht, Hjalmar, BP., Staatswissenschaften, Dr. phil., Stellvertretender Direktor d. Dresdner Bank, u. Doz. an d. Kgl. Bergakad. Berlin, Behrenstr. 37/39. (Tingleff $24|_1$ 76.) **V:** Inhalt und Kritik des Zolltarifentwurfs 02; Berliner jungliber. Hammacherfestschrift (m. a.) 04.

Schade, Georg (Pf. Nemo, G. Hädicke), ASV., Roman, ✍, Publizistik, Kritik, Schauspieler u. ObRegisseur. Berlin, Jahnstr. 21. (ebda $4|_8$ 73.)

Schade, Frau Josefine, geb. Utecht (Pf. J. Schade-Hädicke), ASV., Roman, ✍, Nov. Berlin, Jahnstr. 21. (Hannover $20|_4$ 75.)

Schade, Frl. Maria, Roman, Novelle. Königsberg i. Pr., Nachtigallensteig 10. (ebda.) **V:** Arbeit, R. 04; Osterbrief einer Malerin an ihr. Freund u. a. Nn. 04; Ihre Madonna, R. 06.

Schade, Rudolf, ⁂, Germ., Dr. phil. Berlin W, Friedrichstr. 76 I. (Königsberg i. Pr.) **V:** Kants Raumtheorie und die Physiologie 98; Kant e-le Donne 04. **H:** Altdeutsch. Wörterbuch v. Oskar Schade, 3. A. 07 ff. II.

Schade-Hädicke, J., s. Schade, Josefine.

Schädler, Franz, AV., Politik, Dr. jur. can., M. d. R. u. des bayer. Landtags, Geistl. R., Domdekan, päpstl. Protonotar. Bamberg. (Oggersheim $5|_{12}$ 52.) **V:** L. Windthorst 91. ()

Schadow, Paul (Pf. P. Robert), ASV., Kult. ♛, Kunst♛, Reiseskizzen, Roman, Dr. phil. Zoppot, Westpr., Seestr. 33. (Berlin $1|_6$ 66.) ()

Schaefer, Aloys, (k.), ✝, D., Bisch. i. Sachs. Dresden. (Dingelstädt $2|_5$ 53.) **V:** Bibl. Chronologie 79; Gottesmutter in der heil. Schrift 87, 2. A. 00; N. T. erklärt: I Thessal. u. Gal. Briefe 90, II 1. u. 2. Korintherbrief 03, III Römerbrief 91, V Hebräerbrief 93; Aufgaben d. Exegese 90; Soz. Fragen u. akad. gebildete Stände 91; Klerus u. soz. Frage 92; Einleitg in d. N. Testam. 98.

Schaefer, Bernh., (k.), Exegese, D., Dr. phil., v. UPs. in Ruhest., Fürsterzbischöfl. Geistl. R., Konsultor der Kardinalskommission f. bibl. Studien. Beuron i. Hohenzollern. (Stetten u. H. $26|_1$ 41.) **V:** N. Untersuchgn üb. d. Buch Koheleth 70; D. hohe Lied 76; Religg. Altertümer d. Bibel, 2. A. 91; Bibel u. Wissensch. 81; Officium parvum B. M. V., 6. A. 08; O. Defunctorum 89, 4. A. 06; Einheit in Liturgie u. Disziplin für das kathol. Deutschland, 2. A. 91. **H:** Kurzgef. wissensch. Kommentar zum A. u. N. T. XVII.

Schäfer, Bernhard, ♅, GymnObLehr. Lünen in Westf., Roonstr. 14. (Mannheim i. B. $16|_5$ 77.) **V:** Sehnen u. Frohsinn, G. 05; Sodele mei(n) Herzele! Humor. G. in Pfälzer Mundart 08. **Ue:** Engl. Geb. in metr. Übertragg 08. ()

Schaefer, Clemens, ∩, Dr. phil., a.o. UP. u. Abteilgsvorsteher a. Physikal. Inst. d. Univ. Breslau, Parkstr. 25a II. (Remscheid $24|_3$ 78.) **V:** Üb. d. Einfluß d. Temperatur auf d. Elastizität der Metalle 00; Üb. das ultrarote Kohlensäurespektrum 03; Einführung in die Maxwellsche Theorie der Elektrizität u. des Magnetismus 08.

Schäfer, Dietr., ♛, Dr. phil., o. UPs., GR., Mitgl. d. Akad. d. Wissensch. Berlin-Steglitz, Friedrichstr. 7/8. (Bremen $16|_5$ 45.) **V:** Dän. Annalen u. Chroniken 72; D. Hansestädte u. Waldemar v. Dänemark 79; Rezesse der Hansetage 1477—1530 81/05 VII; Deutsch. Nationalbewußtsein im Lichte d. Gesch. 84; Hanse u. ihre Handelspolitik 85; Buch d. lübischen Vogts auf Schonen 86; D. neue Deutschl. u. s. Kaiser 88; Eigentl. Arbeitsgebiet d. Gesch. 88; Gesch. u. Kulturgesch. 91; Gesch. von Dänemark IV u. V (Forts. v. Dahlmann) 93, 02; Württ. Gesch.-Quell. 94/96 III; Deutschland zur See 97; Zu Moltkes Gedächtnis 01; Die Hanse 03; D. polit. u. militär. Bedeutung der Großstädte 03; Kolonialgesch. 03, 2. A. 06; D. Bauernhaus im Deutsch. Reiche, hist.-geogr. Einleitung 04; Zur Beurteilung des Wormser Konkordats 04; Weltgeschichte d. Neuzeit 07 II; Deutschland, Bremen u. d. Norddeutsche Lloyd 07; Deutsche Gesch. 10 II.

Schaefer, Frl. Elisabeth (Pf. E. Mariels), Belletristik, ♅. Buchholz-Friedewald b. Dresden. (Dresden $11|_1$ 73.)

Schäfer, Ernst, ♛, Dr. phil., Prof., Red. d. kirchl. Wochenschrift „Der alte Glaube". Schwerin in Meckl., Friedrich Franz-Str. 3. (Alsterdorf $25|_8$ 72.) **V:** Luther als Kirchenhistoriker 97; Beiträge z. Gesch. d. span. Protestantismus u. d. Inquisition im 16. Jahrh. 02 III; Sevilla u. Valladolid, die ev. Gemdn. Spaniens i. Reformationszeitalter 04; Friedr. Eberh. v. Rochow 06. **H:** Friedr. Eberh. v. Rochows ausgew. Schriften 10.

Schäfer, Franz, ⚙, ObIng. Dessau. (Mannheim $7|_3$ 68.) **V:** Kraftversorgung d. deutsch. Städte d. Leuchtgas 94; Gas od. Elektrizität 96; Kein Haus ohne Gas 96, 8. A. 09 u. ital., franz., dän. u. magyar. Ausg. 06; D. wirtsch. Bedeutg d. Wassergases f. d. Gegenw. 99; D. Gasfragen d. Gegenw. 01; Gas im bürgerl. Hause 07.

Schaefer, Friedr., VB., ♅, Märch., Bürgerschul-Lehr. Wolfenbüttel, Campestr. 3. (ebda $26|_9$ 57.) **V:** Im Ahnenhause d. Lehrer, Festdichtung zur Diesterwegfeier 91; Der Streit d. Stände, Pst. 92; Ged.

92; D. Schmied vom Deutsch. Reich, Dichtg 95; Das Köstlichste, e. M. 01; Heimatlieder 02; Bismarck-Liederbuch 04, 2. A. 08; Das Märchen von Didel mit dem Zauberpfeifchen 07; Heilige Nacht, Weihnsp. 08; Das Märchen von den 7 Gesellen 08.

Schäfer, Friedr. Aug., Deutsche Lit.♛, Dr. phil., Realgymn Prof. a. D. Meißen, Elbdamm 22. (Berthelsdorf $^{4}/_{3}$ 52.) **B:** Goethe in Krankheitstagen 04.

Schäfer, Fritz, PA., ⊙. Berlin N, Christinenstr. 11 pt. (Breslau $^{19}/_{4}$ 43.) **B:** Theaterstücke. ( )

Schäfer, Georg, Rentbeamter. Gießen. (Schaafheim $^{1}/_{11}$ 40.) **B:** Volksromane u. a.

Schaefer, Gottfried, FP., Veterinär ✗, Dr. med. vet., Kreistierarzt a. D., Red. u. Hrsg. d. „Tierärztl. Rundsch.". Berlin-Friedenau, Handjerystr. 68 p. (Friedberg $^{22}/_{6}$ 47.) **B:** Deutsches Viehseuchengesetz 86.

Schaefer, Gustav (Pf. Androclus), Verkehrswes., Kgl. Sächs. Kammr. (früh. Ob-Postdir Sekr.). Dresden-A., Schießg. 24. (ebda $^{18}/_{6}$ 37.) **B:** Gesch. d. sächs. Postwes. 79; Drei Reformpunkte im Bereiche der deutsch. Reichspostverwaltg 80; Ursprr. u. Entwicklg d. Verkehrsmittel 83; Schnellzugsfahrplankarte für Mitteleuropa 83; Gesch. Entwicklg d. Tierschutzes 88; Androcluskalender; Ratgeber in Einkommensteuersachen 88; Schutz den Tieren 91; D. neue Tierschutz-Präsident, Kom. 06; D. Kongreßreise, Lsp. 09; Kursbuch „Merkur" 09; Stille Annexionen im Deutschen Reich 10.

Schäfer, Heinrich, s. Schäfer, Karl Heinrich.

Schäfer, Jakob, (t.), Exegese, Dr. phil., Prof. am Bischöfl. Priestersem. Mainz, Augustinerstr. 34. (ebda $^{7}/_{6}$ 64.) **B:** Das Reich Gottes i. Lichte d. Parab. d. Herrn 97; Die Parabeln des Herrn in Homilien erklärt 05; Schuster-Holzammers Handbuch zur Bibl. Geschichte, II: Das Neue Testament, 7. A. 10; D. Evangelien u. d. Evangelienkritik 08

Schaefer, Karl, Psychophysiologie, Dr. med., Prof., UDoz. Berlin-Friedenau, Sentastr. 4 I. (Rostock $^{2}/_{7}$ 66.) **B:** Musikal. Akustik 02. **H:** Preyer, Seele d. Kindes, 5. A. 00, 7. A. 08.

Schaefer, Karl, Kunst♛, Dr. phil., Konservator des Gewerbemus. Bremen. (Mannheim $^{3}/_{3}$ 70.) **B:** Die älteste Bauperiode d. Münsters zu Freiburg 93; Das alte Freiburg 95; Des Hieronymus Braun Prosp. d. Stadt Nürnberg v. J. 1604 96; Die Baukunst des Abendlandes 98, Neudruck 01; Bremen (Stätten deutscher Kultur) 07.

Schäfer, Karl, VB., ⚔, Lehr. Darmstadt, Landwehrstr. 5. (Brensbach i. Odenwald $^{13}/_{5}$ 49.) **B:** Knospen, G. 79; Heideroesen, G., 3. A. 91; Gersprenztal u. die Sage v. Rodensteiner 86; Zu Böllstein auf der Höhe 87; Der Falkner v. Rodenstein 91, n. A. 06; D. Lindelgret, Erz. 93; Die Bachprinzessin, Erz. 94; Odenwaldgesch. 94; Im Hirtenhaus, Erz. 94; Heimatlos, Erz. 94; D. Einsiedler von Auerbach, R. 03; Das Klosterkind, Odenwald-R. a. d. Zeit d. Kreuzzüge 05; Als die Drossel sang, neue G. 05; Heimatlieder 10.

Schaefer, Karl, ✓, ⅓, ⚔, Kult.♛, **Uc:** F, Dr. jur., Hrsg. v. „Dr. Schaefers Rechtsmitteilgn". Straßburg i. E., Blauwolken 17 III. (Dresden $^{2}/_{6}$ 55.) **B:** Der kaufm. Rechtsschutz 89; Titurel 90; Wie gewinnt man einen Prozeß? 98; D. neue Urheber- u. Verlagsrecht a. Lit.- u. Tonkunstwerken 01; Das rumän. Konkursrecht 04.

Schäfer, (Karl) Heinrich, (k.), Rechts- u. Wirtschafts♛, Kritik, Dr. phil., Assist. des Görresinstit. Rom, via Cicerone 35. (Wetter, Hess. $^{27}/_{7}$ 71.) **B** bez. **H:** Beitr. z. rhein. Genealogie (Gesch. Günther) 01; Inventare u. Urkunden aus den Kölner Pfarrarchiven 01, 03, 07 III; Pfarrkirche u. Stift im deutsch. MA. 03; Beiträge z. Kölner Topographie u. Kirchengesch. 04; Urkunden u. Akten d. Essener Münsterarchivs (m. Arens) 06; Z. Kritik mittelalterl. kirchl. Zustände 06 u. 09; Die Kanonissenstifter im deutsch. MA. 07; Deutsche Ritter in Italien, 2. Buch 09; Gesch. d. Oberhofes Eickenscheidt 10; Kanonissen u. Diakonissen 10; D. Ausgaben d. päpstl. Kurie im 14. Jahrh. I 10.

Schäfer, Moritz (Pf. Volkmar Böhme), Belletr., Politik, ✓, ⊙, Red. d. „Frankfurter Nachr.". Frankfurt a. M., Gärtnerweg 32. (Wiesbaden $^{23}/_{6}$ 68.) **B:** Die Moralisten, Sch. 96; D. Fremde, dr. G. 96; Die Liebessklavin, dr. G. 99; Fellner u. Co., Kom. 04; Wenn d. Binde fällt, Sch. 05; Frl. Tunichtgut, Vaudev. 08; Prinz Cayenne, Lsp. 09; Ali, Schw. 09; Gesammelte Satiren 09. **Uc:** Petrow & Petruschka, Kom. aus dem R 07.

Schaefer, Paul, △, Archit., Chefred. d. „Baugewerks-Ztg." (Felisch). Berlin-Friedenau, Handjerystr. 73. (Insterburg $^{19}/_{1}$ 67.)

Schaefer, Peter, ⚓, ♛, **Uc:** EF, Lehr. Cöln a. Rh., Am Duffesbach 26. (Massholderhof $^{9}/_{11}$ 54.) **B:** D. gesch. Anrecht d. Kirche u. d. Staates a. d. Volksschule 92; Volksbildung u. Volkswohlfahrt 96; Gegen die geistl. Schulaufsicht u. ihre Verteidiger 97; Die Lehrerbildung in Frankreich während d. groß. Revolution 98; Seminarlehrer u. Volksschullehr. 99; D. Ortsschulaufsicht 01.

Schaefer, Rudolf, Nov., Kritik, Stadtpfr. Möckmühl i. Württ. (Ulm $^{14}/_{10}$

56.) H: Aus der Paulskirche, Berichte v. G. Rümelin 92; Anti-Stumm, 2. A. 95: Bismarck in der schwäb. Dichtung 95; Trag. Nov. 00.

Schäfer, Theo, ♆, Nov., ⁄, Refer. des „Gen.-Anz.". Frankfurt a.M., Bornwiesenweg 25. (ebda 27_1 72.) B: Sehnen u. Sterben, G. 98; Leben u. Träumen, G. 99; Lebenskämpfe, N. 04; F. L. Nicodé, Biogr. 07; Befreiung, neue Gedichte 08. H: Frankfurter Dichterbuch 05; Frankfurter Kalender 07. ()

Schäfer, Theodor, christl. Liebestätigkeit, D., Pastor, Dir. d. Diakonissenanst., Hrsg. d. „Korrespondenzbl. d. Diakonissenanst. zu Altona" u. d. „Monatsschr. f. Innere Mission". Altona a. E., Steinstr. 46. (Friedberg 17_2 46.) B: Diakonissensache u. d. Diakonissenanst. zu Altona 75; Die Innere Mission in Deutschland, Monogr. usw. 78 ff. VI; D. weibl. Diakonie in ihrem ganzen Umfang dargest., 2. A. 87/94 III; Reden u. Predigten v. Gebiet der Diakonie u. Innern Mission, 2. A. 90; Z. Erinnerung an d. Diak.-Einsegnung, 3. A. 04; Leitf. d. Inn. Mission, 4. A. 03; Prakt. Christent. 88/10 V; Diakon.-Katechismus, 2. A. 99; Innere Mission in d. Schule, 6. A. 02; Im Dienst d. Liebe, 3. A. 02; Agende f. d. Feste u. Feiern der Inneren Mission 96 III; Pariser Erinnerung. ein. deutsch. Pastors 97; Kalender d. Inn. Mission 97; Ratgeber f. Anschaffung u. Erhaltung v. Paramenten 97; Die Inn. Mission auf d. Kanzel 97; Th. Fliedner 00; Evang. Volkslexikon zur Orientierung in d. soz. Fragen 00; Jahrb. d. Krüppelfürsorge 00/09 X; Unsere Schwester 03; Joh. Hinr. Wichern, 2. A. 08; Wilhelm Löhe 09.

Schäfer, Theod. Dresden, Striesenerstr. 17. (Wachwitz 23_9 50.) B: Führ. d. Nordböhmen 77, 7. A. 06; Sächs.-Böhm. Schweiz 79, 10. A. 10; Dresdens Umgebung 80, 6. A. 08; Sächs. Oberlausitz 82, 3. A. 00; Sächs.-Böhm. Schweiz in 8 Touren 94, 5. A. 08; Erzgebirge u. Vogtland 94, 4. A. 06; Dresdens Umgebung u. Sächs. Schweiz 94, 4. A. 06.

Schäfer, Wilhelm, Nov., ✆, ✉, Hrsg. d. Monatsschr. „Die Rheinlande". Valendar a. Rh. (Ottrau 20_1 68.) B: Mannsleut, Westerwälder Bauerngesch. 94; Jakob u. Esau, Dr. 96; D. zehn Gebote, Erzn. des Kanzelfriedrich 97; Gottlieb Mangold, d. Mann in d. Käseglocke 00; Die Béarnaise, e. Anekdote 01; D. Niederrhein u. d. berg. Land 07; Rheinsagen 08; Anekdoten 08, 4. A. 10; D. Mißgeschickten 09; D. Halsbandgeschichte 10.

Schäff, Ernst, ♈, Dr. phil., Dir. d. zool. Gartens, Lehrer f. Zool. an d. Kgl. Tierärztl. HSch. Hannover. (Itzehoe 25_8 61.) B: Leitf. d. Zoologie f. Studierende 88; Ornitholog. Taschenbuch 91; Anleitg z. Bestimmen d. deutsch. Tagraubvögel 93; Jagdtierkunde 06. ()

Schaffer, Herm. (Pf. M. M. Palma), (t.), Dr. theol., Prälat, Geistl. R., Stadtpfr. Ratibor. (Schweidnitz 26_{10} 31.) B: Geschichtl. Schriften u. a. ()

Schaeffer, Emil, Kunst♁, Dr. phil. Berlin W, Lietzenburgerstr. 13. (Bielitz 30_9 74.) B: Die Frau in der venez. Malerei 99; Sandro Botticelli 03, 2. A. 04; Das Florentin. Bildnis 04; Andrea del Sarto 04; Friedrich Karl Hausmann 06; Anthonis van Dyck 08.

Schaeffer, Heinrich, Humorist. Ged., Ob-Postsekr. Weimar, Ackerwand 2. (ebda 4_{11} 55.) B: Anno dazumal 95; Hokus-Pokus 00, 2. A. 02; Die alten Germanen 05; Auf der Walze 07; Die Leute von heute 09.

Schäffer, Frau Wanda, s. Bagienski-Schäffer, W.-T. v.

Schaffner, Jakob, Roman. Basel, Sternenq. 17. B: Irrfahrten, R. 05; D. Laterne u. a. Nn. 07, 2. A. 08; D. Erlhöferin, R. 08, 15. T. 09; Haus Himmelhoch, Briefe 09; Konrad Pilater, R. 10.

Schaffneitlin, Adolf, ♆. Anacapri, Italien. (Pernambuco 31_3 52.) B: Peregrin, E. 88, 2. A. 89; Leben einer Seele, G. 91; Ged. 92, 2. A. 99; Mahomet, Dr. 93; Aus d. Lazzaroniwelt, Stn. 94; König Rolaf, Dr. 94; D. Titanen, G. 96, 2. A. 02; Frei — unfrei! Sch. 97; D. Zeitalter d. Cyklopen, dramat. Trilogie 99, 2. A. 01; Johannes Hus, Tr. 02; Ginevra, dram. Ged. 03; Die Götterfarce, Satire 03, 2. A. 06; So ward ich, Tagebuchbl. 03 III; D. große Ironiker u. s. Werk, Träumereien I 07, II (Die Utopie) 09; Helios-Phantasien, G. 08; Gedichte eines Lebendig-Begrabnen 10 III.

Schaible, Alex. (Pf. Camill Alexander Boß), Roman, Polizeidir. Karlsruhe i. B. B: D. Leute aus d. alten großen Hause 05; D. verzauberte Mädchen 10.

Schalek, Frl. Alice (Pf. früher: Paul Michaely), Roman, Nov., ⁄. Wien I, Schottenring 15. (ebda 21_8 74.) B: Wann wird es tagen? R. 02 II, 2. A. 03; Das Fräulein, Nn. 05; Auf dem Touristendampfer, Nn. 05; Schmerzen d. Jugend, R. 09.

Schalk, Gust., Roman, Nov., ♆, Märch., Sage. Charlottenburg, Bismarckstr. 69. (Bielitz 21_8 48.) B: Nordgerman. Götter- u. Heldensagen 81, 3. A. 98; Heldenfahrten 85, 2. A. 87; D. schönsten Märchen 86, 7. A. 93; Dr. Biedermann u. s. Zögling, R. 86, 2. A. 95; Im Märchenlande 88, 4. A. 95; Deutsche Heldensage 90/91, 16. T. 98; Nibelungensage 91; Bechsteins Märch. 91; Unda Marina, R.

95; Die großen Heldensagen des deutsch. Volkes 99; Unt. d. Kriegsflagge d. deutsch. Hansa 00; Paul Beneke 02; Heroen, Röm. Heldensagen 03; Die Bunte Kuh von Flandern u. die Vitalienbrüder 05; Walhalla 05—06; Tausend u. eine Nacht 07; Robinson 08; Grimms Märchen 08; Von Ikarus bis Zeppelin (m. Rud. Martin) 08; Stacheldrahtzäune, R. 10; Meisterbuch der deutschen Götter- u. Heldensagen 10.

Schalk, Karl, Wirtschafts♔, Dr. phil., Kustos i. R. d. Bibliothek der Stadt Wien. Mödling i. NÖstr., Frauensteing. 7. (Wien $^{16}/_{6}$ 51.)

Schalk, Kuno (van der), ⊙, Dr. phil., Red. beim „Volkserzieher". Berlin-Schlachtensee, Krottnauerstraße 7. (Mailand $^{22}/_{11}$ 85.) B: D. Sintflut i. Griechenland 07; Rich. Wagner in Tibet 08; Christian de Wet 08. *

Schalk von der Ybbs, s. Rieder, Willy.

Schalken, F., s. Dörfler, Franz.

Schallmayer, Wilh., ☙, Dr.med. Krailling b. München. (Mindelheim $^{10}/_{2}$ 57.) B: Üb. d. drohende körperl. Entartg der Kulturvölker 91; Vererbg u. Auslese im Lebenslauf d. Völker 03, 2. A. 10; Beiträge z. e. Nationalbiologie 05. *

Schalloppy, Emil, GRechnR., Vorst. d. Stenogr. Bureaus d. Reichstags. Berlin-Steglitz, Grunewaldstr. 19. (Friesack $^{1}/_{8}$ 43.) B: Schachkongreß zu Leipzig 77; Internationaler Schachkongreß zu Paris 78; Erste u. zweite Kongreß d. deutsch. Schachbundes 79/81; Dritte Kongreß des deutsch. Schachbundes 83; Schachwettkampf zw. W. Steinitz u. J. H. Zukertort 86; Intern. Schachturnier zu Hastings 95. H: Bilguer, Handb. d. Schachspiels, 7. A. 91.

Schams, Anton, Ψ, /, ♅, Dr. phil., k. k. RealschP. Leitmeritz, Mareschg. 819. (ebda $^{25}/_{3}$ 61.) H: J. E. Hilschers Werke, 3. A. 06. B: Opfer, 2 Nov. 08; Die Galgenschmiede u. a. Nov. 10.

Schantz, Otto, ♅, Dr. phil., Progymn.-Dir. Werden, Rheinprov. (Cöln $^{8}/_{4}$ 65.) B: Florilegium poeseos lyricae 89; Geheim-Logbuch d. Ch. Columbus 90; Chronica von Cöln 91; Was soll ich werden? Schulsp. 94; Aus d. Schule in den Krieg, Schulsp. 94; Die Hermannsschlacht 95; E. Nordlandsfahrt des Kaisers 95. ()

Schanz, Frida, s. Sohaux, Frida.

Schanz, Georg, ▭, Statistik, Dr. oecon. publ. et jur., o. UProf., GHofR., Reichsrat, Hrsg. d. „Finanzarchiv" (84 ff.). Würzburg, Sanderring 5. (Großbardorf $^{12}/_{3}$ 53.) B: Z. Gesch. d. deutsch. Gesellenverbände 77; Engl. Handelspolitik geg. Ende d. MA. 81 II; Z. Gesch. d. Kolonisat. u. Industrie in Franken 84 II; Steuern d. Schweiz in ihrer Entwicklg s. Beginn des 19. Jahrh. 90 V; Im Königr. Bayern zu Recht bestehende Gesetze u. Verordngn üb. Landwirtsch., Forstw., Jagd, Fischerei 91; Kettenschleppschiffahrt auf d. Main 93; Donau-Main-Kanal u. s. Schicksale 94; Mainschiffahrt im 19. Jahrh. 95; Zur Frage d. Arbeitslosenversicherung 95; N. Beiträge z. Frage d. Arbeitslosenversich. 97; Das Erbe d. Witwen u. Waisen d. Universitätsprof. 97; 3. Beitr. z. Frage d. Arbeitslosenversicherung u. d. Bekämpfg d. Arbeitslosigkeit 01; D. künstl. Seeweg u. s. wirtschaftl. Bedeutung 04. H: Wirtschafts- u. Verwaltungsstudien (Arbeiten der Würzburger volksw. Seminars) 84 bis 10 XXXIX.

Schanz, Mart.v., klass. Ψ, Dr.phil., o.UProf. Würzburg, Sanderglacisstr. 4. (Uchtelhausen $^{12}/_{6}$ 42.) B: Spec. crit. ad Platonem et Censorinum pertinens 67; Beiträge z. vorsokrat. Philos. 67; Novae commentat. Platonicae 71; Plat. Euthydem. ad. codd. den. excuss. 71; Studien z. Gesch. d. Platon. Textes 74; Platon. opera omnia 75/87 (große krit. Ausg. u. Textausg.); Slg. ausgew. Dial. Platos m. deutsch. Kommentar 87/93 (Eutyphro, Krito, Apologie); im Anschluß hieran eine krit. Handausg. (Eutyphro, Krito, Apol.); Üb. d. Platokodex d. Marcianusbibl. in Venedig 78; Röm. Lit.-Gesch. I—VI 90 ff., davon I—V in 2. u. 3. A.; D. neue Universität u. d. neue Mittelschule 02. H: Beitr. z. histor. Syntax d. griech. Spr. 82/07, 18 Hefte.

Schanz, Moritz, Weltreisen, ▭. Chemnitz, Weststr. 54. ($^{12}/_{12}$ 53.) B: Brasil. Reisestizzen 87; Quer d. SAmer. 90; D. heut. Bras. 93; Ein Zug nach Osten 97; Streifzüge durch Ost- u. Südafrika 00; Australien u. die Südsee an der Jahrh.-Wende 01; Ost- u. Südafrika 02; Westafrika 03; Ägypten u. d. ägypt. Sudan 04; Nordafrika, Marokko 05; Algerien, Tunesien, Tripolitanien 05; Zielpunkte der Exportpraxis 07; Baumwolle in den Ver. Staaten von Nordamerika 08; Negererziehung in Nordamerika u. Booker d. Washington 08; Baumwollbau in deutschen Kolonien 10; D. deutsche Kolonialschule in Witzenhausen 10; D. erste Vierteljahrh. deutscher Kolonialwirtschaft 10.

Schanzenbach, Otto v., vergl. Lit.- u. Kult.♔, Dr. phil., GP. a. D., Dir. a. D. der Kgl. Hofbibl. Stuttgart, Werastr. 4. (Ludwigsburg $^{27}/_{2}$ 37.) B: Franz. Einflüsse bei Schiller 85; Geschichte des Eberh.-Ludwig-Gymn. Stuttgart 86; Mömpelgards schöne Tage 87; Ludwigsburgs Gewerbsleben im vor. Jahrh. 89; Festschrift zum 25jähr. Reg.-Jub. Karls von Württ. 89; Rousseaujünger im Hause Württ. 89; Ludwigsb. gegen Ende des vor. Jahrh. 90; Ldwgsbg. unt. Kg. Friedrich 92; Ldwgsb.

92; Cannstatt 93; F. J. Kammerer von Löwgsbg. u. d. Phosphorstreichhölzer, Königin Mathilde v. Württ. u. die Ludwigsburger 97; Corrigé des thèmes de la Grammaire d'Eug. Borel 98; Gesch. d. Stuttg. Schützengilde 01. **Neubearb:** E. Borel, Grammaire franç. 88, 20. A. 96. ()

Schanzer, Rudolph, ✆, ✓, ✠, Red. der „B. Z. am Mittag". Berlin W, Barbarossastr. 51. (Wien $^{12}|_{1}$ 75.) **B:** Mit Zubehör, Lsp. 99; D. schwarze Mann, Optte (m. Trotha) 00; D. griech. Sklave, Optte (m. Okonkowski) 01; Wiener Bilder, P. (m. Benno Jacobsohn) 01; Drei Pantomimen 02; Cabaret u. Variété 02; Der Sonnenvogel, Optte (m. Okonkowski) 02; Der Photograph, Optte 02; Die Mitternachtssonne, Optte 06; Der Sterndeuter, Optte 06; Der rasende Raoul, Optte (mit Bernauer) 07; Lord Piccolo, Optte (mit Karl Lindau) 09; Tohuwabohu, Burleske (mit Gordon) 09. ()

Schaper, Frl. Gertrud, jetzt: Kutscher, Frau G.

Schaper, Wilh., ∩, Dr. phil., HofR., RealgymnDir., Leiter der magn. Station. Meiningen. (Göttingen $^{8}|_{3}$ 55.) **B:** Magnet. Beobachtg d. Lübecker Station 1883—1894 u. magnet. Aufnahme d. Landes zwisch. Elbe u. Oder I 89, II 09; Beiträge z. Landeskde v. Lübeck 95. **H:** Scherling, Experiment.-Physik, 4. A. 94. ()

Schapire, Frl. Anna, jetzt: Neurath, Frau Anna.

Schär, Joh. Friedr., Handelswiss., ✠, ✉, Dr. jur. h. c., HandelsHSchP. Berlin. Groß-Lichterfelde O, Schillerstr. 26. (Urselten, Kt. Bern $^{21}|_{3}$ 46.) **B:** Lehrb. d. Buchhaltg 88; Versuch e. wiss. Behandlg d. Buchhaltg 90; Leseb. f. schweiz. Volksschul. 80/83, 7. A. 90; Frei Land (Bodenbesitzreform) 89, 7. A. 90; Schweiz. Zollfrage 02; Organisation gemeins. Wareneinkäufe durch den Verband schweiz. Konsumvereine 92; Gründg einer Staatsbank f. Basel 93: Wahre Ursachen d. soz. Not v. Standpunkt d. Bodenbesitzreform 93; Kfm. Unterrichtsstunden 93/95, 7. A. 08; Maier-Rothschild-Bibl. 93/94 X, 4. A. 08; Thesen u. Normalstatuten für Gründung von Kons.-Genossenschaften 94; Kontorpraxis 02, 6. A. 08; Pflege d. Handelswissenschaften an der Univ. Zürich 04; Kaufmann in der Brauerei 05; Musterbuchhaltung für das Kleingewerbe 05; Verstaatlichung d. Wasserkräfte 05; Der Überseehandel (m. Prof. Biedermann) 06; Systemat. Entwicklung des Lehrplans der Handelshochschulen 06; Wechselkde u. Wechselrecht 07; D. Privatvermögen in der Bilanz d. Einzelkaufmanns 07; D. Variationen d. amerik. Journals 07; Ausbau d. deutschen Zahlgssystems 07; D. wahren Ursach. d. Geldteuerg 08; Zahlungsbilanz u. Diskont 08, 2. A. 10; Bank i. Dienste d. Kaufmanns 08, 2. A. 10; Kalkulation u. Statistik im Genossensch. Großbetrieb 10; Allg. Handelsbetriebslehre 10; Wirtschaftl. u. mathem. Begründg d. Zweikantentheorie 10.

Schaer, Wilh., Skizze, Nov., Roman. Bremen, Schillerstr. 1. (Bad Rehburg i. Hann. $^{24}|_{5}$ 66.) **B:** Heimatliebe, Gesch. 00; Sachsentreue, Gesch. 01; Am Herdfeuer, Gesch. 02; Der Schatz im Moor, N. 04; Das Erbe der Stubenrauch, R. 06; Drei-Heiden, R. 08; Kerstorf, R. 10. ()

Scharbusch, Frz., s. Borstell, Friedr.

Scharf, Ludwig, ✠, Übersetzer. München, Ainmillerstr. 22 II. (Meckenheim $^{2}|_{9}$ 64.) **B:** Lieder eines Menschen 92; Papst Alexanders VI. Bulle: In rebus amoris 94; Tschandala-Lieder 04; König Laurins Rosengarten 10.

Scharf, Ludwig, Ψ u. Linguistik, Dr. phil., emer. ObRealschP., z. Z. Translator. Wien XVIII, Gentzgasse 104. (Lemberg $^{25}|_{3}$ 44.) **B:** Studien u. Skizzen 82, 2. A. 92; Literary Impressions 82, 2. A. 92; Die Aussprache d. Griech. 82, 2. A. 92; Juden u. Kathol. in Österr., A. d. Franz. 96 ff.

Scharfenort, Hedwig, s. Zapp, Hedw.

Scharff, Victor, s. Knödgen, Franz.

Scharl, Robert (Ps. Ego, Quisisso, Veritas), AGB., Satire, Humor., Verlagsbuchhändler. München, Winzererstr. 90. (Wien $^{15}|_{3}$ 73.) **B:** Schaut nur hinein, Satiren 08.

Scharlau, Willy, ✓, Oberstleutn. a. D. Sondershausen, Göldnerstr. 5. **B:** Ebbe u. Flut, zwei Schicksale, Jutta, R.; Frau Lolos Rechenfehler, R.; Der Rückfall, Lsp.; Der Stein im Wege, Lsp.; Die Brücke, R.; Die Thalmanns, R.; Königin Meiken, R.; Der Nothafen, R.; Lebendig tot, R.; Hauptmann Althaus, R.; Rittmeister v. Delitz u. s. Töchter, R.; Vergiftet, Lsp.; Steine gab sie statt Brot, R. ()

Scharnweber, P., ✠, Prof., Gymn.-ObLehr. a. D. Breslau, Lehmdamm 14 II. (ebda $^{3}|_{10}$ 50.) **B:** Wratislavjae Laudes, G. 96; Immortellen, G. in 5 fremd. Sprach. mit deutsch. Umdichtung z. 22. März 1897; Silesian Ballads and Romances 97; Schles. Balladen u. Romanzen 98; Fin de siècle (Ps. Emil Labry). sat. Dichtg 99; Zanoni, romant. Melodr. 99; Gesch. d. Corps Marcomannia I 04.

Scharre, Max, PA., VF & S., Erz., Nov., Kritik, Chefred. d. „Münchner Ztg.". München, Gärtnerplatz 4. (Kelbra $^{26}|_{9}$ 67.) **B:** Heinz Helke, Sch. 94; Verfehltes Glück, Sch. 95; Atropos, Sch. 10.

Scharrelmann, Heinrich, ✠, Lehrer. Hamburg, Hasselbrookstr. 42. (Bremen $^{1}|_{12}$ 71.) **B:** Herzhafter Unterr. 02, 5.

A.; Aus Heimat u. Kindh. u. glückl. Zeit 03, 7. A.; Weg z. Kraft (des Herzhaften Unterrichts II. Teil) 04, 3. A.; Im Rahmen des Alltags 05, 11. A.; Heute und vor Zeiten 05, 3. A.; Fröhliche Kinder 06, 2. A.; Der Geburtstag 07, 2. A.; Goldene Heimat 08, 2. A.; E. kleiner Junge 08, 4. A.; Aus meiner Werkstatt 09, 2. A.

Scharrelmann, Wilh., ☉, Nov., Rom., MitHrsg. des „Roland", Monatsschr. für freiheitl. Erziehg. Bremen, Kettenstr. 9. (ebda $^{3}|_{9}$ 75.) **B:** Anna Maria, Dichtgn 00; Blätter aus unseres Herrgotts Tagebuch 05, 2. A. 08; D. Wiederkunft Christi, Sch. 05; Krieg, Sch. (m. Johannes Wiegand unter d. Kollektivps. Aler. Tschertkoff) 06; D. Fahrt ins Leben, Bilder u. Geschn. 07; Stimmen der Stille, Aufzeichngn e. Vagabunden, N. 08; Michael Dorn, R. 09. ()

Scharrer, Eduard (Ps. Scharrer-Santen), ☉. München, Bavariaring 31. (Straßburg i. E. $^{18}|_{8}$ 69.) **B:** Sieg (Sur la Foi des Etoiles), Dr. (nach Gabriel Tranieuz) 06; Fackellauf (La Course du flambeau), Dr. (nach Paul Hervieu) 08; D. Besiegten (Les Vaincus), Dramenzykl. (nach G. Trarieux) 10.

Schatz, Josef, Deutsche Ψ, Dr. phil., a.o. UP. Lemberg, Galiz. (Imst, Tirol $^{3}|_{3}$ 71.) **B:** D. Mundart v. Imst 97; D. Gedichte Oswalds v. Wolkenstein 02, 2. A. 04; D. tirol. Mundart 03; Altbair. Grammatik 07. ()

Schätzler-Perasini, Gebhard, PA., ☉, ⚧, Roman, Nov. Fichtenau b. Berlin Villa Dramatika. (Ulm a. D. $^{4}|_{6}$ 66.) **B:** Diese Weiber, Schw. 86, 2. A. 88; Onkelchen hilft, Schw.; Feindesland, Sch. 89; Dramat. Dilettant. 90; Teufelskleg, Schw. 90; Romane u. Novellen 90—98; Immer schneidig! Schw.; Amor i. Uniform, Schw.; Überrumpelt, Schw. 91; D. Löwenbraut, Schw. 98; Nur kein Leutn., Lsp. 98; Sie! Dr. 02; Florians Brautfahrt, Schw. (mit W. Schönau); Nachtbesuch, Dr. 02; Distelfeuer, Cabaretdichtgn 93; Sein Prinzeßchen, Lsp. 04; Sonnenscheinchen, Sch. 04; Die Generalkomteß, Lsp. 05; Die Goldfliege, Schw. 05; Die kleine Witwe, Schw. 06; Russalka, Kom. 06; Manöverregen, Lsp. (m. Rich. Keßler) 08; Der von Rambow, Lsp. (m. dems.) 09; D. Luftleutnant, Lsp. (m. dems.) 09; Frau Juttas Brautfahrt, Lsp. 09; Im blauen Licht, Dr. 10.

Schaube, Adolf, ✍, Prof., Kgl. Gymn.-OberLehrer, M. d. pr. AbgH. Brieg. (Ob.-Peilau, Kr. Reichenbach $^{16}|_{12}$ 51.) **B:** Das Konsulat des Meeres in Pisa 88; Handelsgesch. d. Roman. Völker d. Mittelmeergebiets b. z. Ende d. Kreuzzüge 06. ()

Schauenforst, Irma v., f. Linke, Johanna.

Schauer, Heinr., (t.), PA., ☉, Nov., Kaufmann. Frankfurt-Bockenheim, Kurfürstenstr. 4. (ebda $^{17}|_{8}$ 60.) **B:** D. neue Pedell, Lsp. 76; Grobe Wirtin v. Fischbach, Lsp.

Schauffler, Theodor, RGP. Ulm ($^{11}|_{8}$ 56.) **B:** Quellenbüchl. z. deutsch. Kulturgesch. d. Mittlers, 2. A. 94; Althochd. Lit. m. Gramm., Übersetzg u. Erläuterg, 3. A. 05; Zeugnisse z. Germania d. Tacitus a. d. agf. u. an. Dichtg I 98, II 00.

Schaufuß, Camillo Festivus Christ. (Ps. Festiv), Natur⚒, Red. d. „Deutsch. Entomologisch. Nation.-Biblioth.". Meißen. (Dresden $^{22}|_{2}$ 62.) **H:** Calwers Käferbuch, 6. A.

Schauinsland, Hugo, ✍, ⚜, Dr. phil., Prof., Dir. d. städt. Mus. f. Natur-, Völker- u. Handelskde. Bremen, Humboldtstr. 141. (Königsberg i. Pr. 57.) **B:** Drei Monate auf e. Korallen-Insel 99; E. Besuch a. Molokai, d. Insel d. Aussätzigen 00; Darwin u. s. Lehre 09.

Schaukal, Richard, Dr. jur., ASV., PA., ⚧, Nov., Essay, Kritik, ☉, k. k. SektionsR. i. Min. f. öffentl. Arb. Wien IX, Porzellang. 33; I, Spiegelg. 1 (Wohnung). (Brünn $^{27}|_{5}$ 74.) **B:** Ged. 93; Rückkehr, Dr. 94; Verse 96; Meine Gärten, G. 97; Tristia, G. 98; Tage u. Träume, G. 99; Sehnsucht, n. G. 00; Interieurs a. d. Leben der Zwanzigjährigen 01; Einer der seine Frau besucht, u. and. Szenen, Dr. 01; Von Tod zu Tod u. a. kl. Gesch. 02; Vorabend, Dr. 02; Pierrot u. Colombine od. d. Lied v. d. Ehe 02; Das Buch d. Tage u. Träume (2. A. d. T. u. T.), G. 02; Mimi Lynx, R. 04; Ausgew. Ged. 04, 2. A. 09 II; E. T. A. Hoffmann 04; Wilh. Busch 05; Großmutter, e. Buch von Tod u. Leben 06, 2. A. 08; Kapellmstr. Kreisler, N. 06; Giorgione od. Dialoge üb. d. Kunst 06; Literatur, 3 Gespräche 06; Eros-Thanatos, Nn. 06; Leben u. Meinungen d. Hrn. Andr. v. Balthesser, eines Dandy u. Dilettanten 07, 6. A. 11; Die Mietwohnung 07; Schlemihle, 3 Nov. 07, 2. A. 08; Richard Dehmels Lyrik 07; D. Buch der Seele, n. G 08; Vom Geschmack 10; Vom unsichtbaren Königreich (Versuche 1896—1909) 10. **H:** Heinebreviarium 97. **Ue:** Verlaine-Heredia 06; Mérimée, Ausgew. Nov. 08; Barbey d'Aurevilly, Vom Dandytum u. von G. Brummell 08.

Schaum, Karl, ∩, ⚗, Dr. phil., a.o. UP. Leipzig-Probstheida, Hauptstr. 6. (Frankfurt a. M. $^{14}|_{7}$ 70.) **B:** Die Arten der Isomerie 97, 2. A. 99; Photochemie u. Photographie I 08.

Schaumberg, Georg, PA., ☉, ⚧. München-Schwabing. (Ansbach $^{30}|_{10}$ 55.) **B:** Gründl. Kur, Schw. 86; Donna Clara, Lsp. 86; Backfischstreiche 86; D. Nihilisten, Schw. 88; Tag von Sedan,

Sch. 88; Leah, Sch. (m. Riotte) 89; Dies irae, G. 93; Die Landshuter Hochzeit, Festsp. 05. ()

Schaumberger, Jul., ⚲, Nov., ✓, Dramaturg a. Neuen Schauspielh. Berlin. (München [29]/8 58.) **B:** Künstler-Dramen 92; Ein pietätloser Mensch, Dr. 93; Die neue Ehe, Dr. 94; Bella, Sch. 95; Die Sünde wider den hl. Geist, Dr. 95; Der Ernst des Lebens, Sch. 96; Das Wunder, Sch. 96; Die ehrbare Frau, Sch. (mit E. Welisch) 97; Pepi Danegger, Sch. 98; Das Werkzeug d. Vorsehung, Kom. 02; Der Bergprediger, Sch. 04; Ein reiner Adelsmensch, Kom. (m. Erich Ziegel) 05.

Schaumburg, Max, Kultur♛, ✍, ⌨, Roman, Nov., **Uc:** EFPort, Red. am „Hannoverschen Courier". Hannover, Osterstr. 88. (Berlin [11]/3 75.) **B:** D. wirtschaftl. Erschließung Brasiliens 10. *

Schaumburg, Paul (Ps. Paul Burg), Roman, Kritik, Feuill.-Red. d. „Saale-Ztg.", Hrsg. d. Monatsschr. „Luginsland". Halle a. S., Huttenstr. 6 I. (Hadersleben [12]/12 84.) **B:** Da ist Heimat 07; Sesenheim, Dr. 08; Die vom Roten Haus 09; D. Giebichenstein 09; Goethenovellen 09. ()

Schaumkell, Ernst, ♛, **Lic., Dr. phil.,** Prof., GOb.Lehr. Ludwigslust i. M. (Neese [8]/25 57.) **B:** Kultus d. hl. Anna am Ausgange d. MA. 93; Der Rechtsgelehrte F. Balduinus als Freniker u. Historiker 94; Zu Gesch. d. Magdeb. Centurien 98; Gedächtnisrede f. d. Fürsten Bismarck 98; Gesch. der deutsch. Kulturgeschichtschreibg von der Mitte d. 18. Jahrh. bis z. Romantik im Zusammenhang mit der allg. geist. Entwickl. 05.

Schauroth, Freifrau Charlotte v., geb. Laue (Ps. C. v. Dornau), Roman. Groß-Lichterfelde-Ost, Heinersdorferstr. 27. (Magdeburg [12]/8 66.) **B:** Hohe Schule, R. 02; Die Siegerin, R. 04; Unfrei, Erz. 05; Graddör! R. 05; Das Licht, R. 06; Kameraden, R. 08; Gäste auf Oberfriebach, R. 09.

Schaustern, Bernhard v., s. Pompecki, Bernh.

Scheel, Otto, historische ✝, D., a.o. UP. Tübingen. (Tondern [7]/13 76.) **B:** Die Anschauung Augustins über Christi Person u. Werk 01; Luthers Stellg z. hl. Schrift 02; Augustins Enchiridion, neu herausgegeb. 03; Wie erhalten wir das geistige Erbe der Reformation in den Kämpfen d. Gegenwart? 04; Braunschweiger Lutherausgabe, Ergänzungsbd. I u. II 05; Die Lehre von der Taufe in d. mod. positiven Theol. 06; D. Entwicklg Luthers b. z. Abschluß d. Vorlesg üb. d. Römerbrief 10.

Scheel, Wilh. (Pf. L. Wilhelm), Stenographie, Lehrer. Neumünster i. Schl.-Holst., Joachimstr. 24. (Ahrensbök [2]/6 54.) **B:** Lehrg. d. Stenogr. n. Gabelsberger 88, 24. A. 09; Lehrgang d. Redeschrift 01, 4. A. 07; Schlüssel zum Lehrg. d. Stenographie, 5. A. 09; Der Stenographielehrer 94; Zehn Wünsche, Beitrag zur System-Revision 02; Einblick in die Stenographie Gabelsbergers 03; D. kleine Praktiker, Handbüchl. f. angehende Stenographen 05; D. Stenographen-Verein „Gabelsberger" in Neumünster 09.

Scheel, Willy, Ⲩ, ⚓, ♛, ⚉, ℞, Dr. phil., Realprogymn.Dir. Nowawes, Bez. Potsdam. (Berlin [29]/9 69.) **B:** Beiträge zur Geschichte der neuhochdeutsch. Schriftsprache in Cöln 92; Die deutsche Grammatik des Albert Olinger 97; Die Peinliche Halsgerichtsordnung Karls V. (m. Jos. Kohler) 00; Georg Wickrams Werke I Galmy u. Gabriotto (m. Joh. Bolte) 01; Die Bambergische Halsgerichtsordng (m. Kohler) 02; D. Bamberg. Halsgerichtsordng i. niederdeutsch. Übersetzg (1510) 04; Lesebuch aus Gustav Freytags Werken 01, 2. A. 07; Altdeutsch. Lesebuch f. Obersekunda 02, 14. A. 08; Handb. d. deutsch. Sprache I. Teil (m. Otto Lyon) 02, 4. A. 07, II. Teil 04; D. alte Bamberger Strafrecht vor der Bambergensis 03; Deutsch. Lesebuch f. höhere Lehranstalten (Unterstufe) 04; Joh. Frhr. zu Schwarzenberg 05; Zur Geschichte (Aus deutsch. Wissensch. u. Kunst) 05; Deutschlands Seegeltung 05; Aufgabenbuch zur Grammatik, Rechtschreibg u. Zeichensetzg (Unter- u. Mittelstufe) (m. Otto Lyon) 06; Die deutsch. Kolonien (Lesebuch) 07; Neuhochdeutsche Sprachlehre f. d. Oberklassen höh. Lehranst. 08; D. Lichtbild u. s. Verwendg i. Rahmen d. regelm. Schulunterrichts 08; Bilder aus Deutsch-Ostafrika 09; Handb. d. deutschen Sprache für Mädchenschulen (m. Otto Lyon) 10.

Scheerbart, Paul (Ps. Kuno Küfer), Roman, △-Kritik, ⚲. Berlin-Friedenau, Thorwaldsenstr. 20. (Danzig [8]/1 63.) **B:** Das Paradies, die Heimat der Kunst 89, 2. A. 93; Ja was möchten wir nicht alles 93; Tarub, Bagdads berühmte Köchin, R. 97, 2. A. 00; Ich liebe Dich, R. 97; D. Tod der Barmekiden, R. 97; Na prost! R. 98; Rakkór der Bullionär und die wilde Jagd, R. 00; Die Seeschlange, R. 01; Die große Revolution, R. 02; Liwûna u. Kaidôh, R. 02; Immer mutig! R. 02 II; Kometentanz 03; Der Aufgang z. Sonne, M. 03; Machtsprüche arab. Nn. 04; Cervantes 04; Revolutionäre Theater-Bibliothek I—VI 04; Der Kaiser von Utopia, R. 04; Münchhausen und Clarissa, R. 06; Jenseits-Galerie, Mappenwerk 07; Katerpoesie 09; D. Entwicklg d. Luftmilitarismus u. d. Auflösg d. europ.

Landheere, Festgn u. Seeflotten 09; Das Perpetuum mobile 10.

Scheffer, Thassilo v., AEV., ♆, ✉, ✓, ⚓, Dr. phil. Charlottenburg, Savignypl. 11. (1903 Stargardt $1/_{7}$ 73.) **B:** Stufen 96; Seltene Stunden 98; Die Eleusinien 98; Die Umarbeitg der Goethischen Gedichte f. d. erste Gesamtausg. 00; Mod. Cicerone Rom III. Die Umgebg 03; Neue Gedichte 07; Der Mensch u. die Religion 08; Neapel (Stätten der Kultur) 09.

Scheffer, Theodor, Publizistik, Politik, ✉, ♔, Dr. phil., Hrsg. d. „Archiv f. Alters-Mundarten u. Sprechsprache" und Mithrsg. d. „Heiligen Garten". Leipzig, Oststr. 71 II. (Düsseldorf a. Rh. $^{1}/_{10}$ 72.) **B:** Die preuß. Publizistik unter dem Einfluß d. italien. Krieges im Jahre 1859 01; Im Wanderschritt d. Lebens 10. **Mith:** „Das Akademische Deutschland" I/III.

Scheffers, Georg, ✗, Dr. phil., o. ThSchPs. Berlin-Steglitz, Schloßstr. 42. (Altendorf i. Braunschweig $^{21}/_{11}$ 66.) **H:** Lie: Vorlesgn üb. Differentialgleichgn usw. 91, Vorlesgn üb. Kontinuierliche Gruppen usw. 93, Geometrie d. Berührungstransformationen 96. **B:** Anwendung d. Differential- u. Integralrechnung I 01, 2. A. 10, II 02; Lehrb. d. Mathematik 05; Serret-Scheffers, Lehrb. d. Differential- u. Integralrechng I 4. u. 5. A. 08, II 3. A. 07, III 3. A. 09.

Scheffler, Karl, ✍, Red. von „Kunst u. Künstler". Berlin-Friedenau, Goßlerstr. 5. (Hamburg $^{27}/_{2}$ 69.) **B:** Ludwig v. Hofmann 02; Constantin Meunier 03; D. mod. Malerei u. Plastik 04; Konventionen d. Kunst 04; Moderne Baukunst 06; Max Liebermann 06; Der Deutsche u. seine Kunst 06; Der Architekt 07; D. Frau u. d. Kunst 08; Paris 08; Berlin 09; Idealisten 10.

Scheffler, Karl, Deutsche Ψ, Dr. phil., GymnProf. Braunschweig, Leonhardspl. 5. (Blankenburg a. Harz $^{9}/_{4}$ 61.) **B:** Verdeutschg d. Fremdwörter d. Schulsprache 96, 3. A. 09; Das etymologische Bewußtsein mit bes. Rücks. auf die nhd. Schriftsprache I 97, II 98.

Scheffler, Willy., Ψ, Dr. phil., a.o. ThSchB. Dresden, Sedanstr. 6. (Dahlheim b. Königsberg $^{21}/_{1}$ 47.) **B:** Franz. Volksdichtg u. Sage 84 II; Kommentare zu Molière, Racine u. neueren franz. Schriftst.; Katal. d. Molière-Quaier-Sandeau-Ausstellg 88; Wahl- u. Waffenspr. deutsch. Student. 96; Sachsens Techn. Hochschule (in Wort u. Bild) 98/07: Sachbogen (Modelle): Ruelle, Molière-Bühne, Bastille, Wappen v. Paris, Franz. Fahne. Orden der Ehrenlegion in geschichtl. Darstellg 00/02; Franz. Komment. zu Avare, mit Abbildgn (m. J. Combes) 05; Schiller u. Victor Hugo als Sänger der Glocke 05; Poesie u. Technik, Technik u. Kunst 05/06; Phonodidaktik 08; Technodidaktik 09.

Scheglmann, Alphons Maria, (k.), ✝, D., Domkapitular. Regensburg. (Oberschneiding i. NB. $^{20}/_{6}$ 58.) **B:** Alloysiusbüchl. 86, 3. A. 08; Institutsleben, dr. G. 97; Gesch. der Säkularisation im rechtsrhein. Bayern: I Vorgesch. 03, II 04, III 05/08; Trauerrede bei den Exequien f. Papst Leo XIII. 03: desgl. f. Bischof Ignatius 06: Festpredigt bei der gemeins. Sekundizfeier usw. 06.

Scheibe, Karl, Spezial♛, ✠, Lehrer. Linden vor Hannover, Haasemannstr. 6p. (Hannover $^{18}/_{5}$ 67.) **B:** Burg Grubenhagen, Beschreibg u. Gesch. 98: Gesch. d. Klosters u. Dorfes Fredelsloh 00; Gesch. d. Burg u. Dorfschaft Catlenburg 04; D. Marktkirche zu Hannover 09; Belehrungsgänge, Erholgsstunden, Waldschulen 10.

?Scheibe, Frl. Luz (Pf. Mervarid), Roman, Novelle, ✓, ♆ Berlin. (Krakau $^{4}/_{1}$ 77.) **B:** Ihr treuster Freund, R. 03; Nicht verwandt mit seinem Vater, R. 06; Das Erbe des Ikaros, R. 08.

Scheibe, M., ✝, Lic., Dr. phil., UDoz. Halle a. S. u. Pastor a. d. evangel.-ref. Gemeinde z. Leipzig. Leipzig, Stephanstr. 22. (Greiz $^{13}/_{6}$ 70.) **B:** Die Bedeutg d. Werturteile f. d. religg. Erkennen 93; Calvins Prädestinationslehre 97.

Scheibenhof, Frau Betty-Rosl o. (Pf. Betty Winter), AEV., Roman. München, Trautenwolfstr. 4 III. (Wien $^{10}/_{9}$ 85.) **B:** Die am Weibe kranken 07, 2. A. 07; Wir Frauen u. die anderen 08; Kavaliere untereinander 09, 2. A. 09; Unser Heiland ist arm geblieben, R. 10.

Scheichelbauer, Carl, (k.), ÖF., Gastronomie, Fachlehr. Wien IX, Sensengasse 4. (ebda $^{3}/_{6}$ 52.) **B:** D. mod. franz. Gastronomie 93; Gastronom. Lexikon 08.

Scheicher, Jos. (Pf. S. v. Lichtenhof), (k.), DOSchG., Kanonist., Moral u. Sozialpolit., Nov., ✓, D., Präl., n.-ö. Landt.- u. Reichsr.-Abg. Wien. (St. Stefan $^{8}/_{2}$ 42.) **B:** D. Bauer als Staatsbürg. 70: Reaktion oder die gute alte u. d. neue Zeit 77; Glaube u. Gläublein 72; Wenden! 73; Schande d. Jahrh. 74; Am Erkerfenster N. 76 II; Wir u. d. Liberalen 77; Wählt nicht liberal 77; S. Brunner 78, 2. A. 90; Zerbrochene Schädel 78; Lichtenhofer 80; D. 9 fremden Sünden 80; Versöhnung 80; Bettler u. Vagabunden 81; Bekenntnisnot u. Bekenntnismut 82; Bauernbüchel 83; An d. grünen Ybbs, Erz. 84; Klerus u. soziale Frage 83, 2. A. 96; Woher, Wohin 84; Allg. Moraltheol. 85; Handbuch des Eherechts 87, 4. A. 91; Compend. Theol. moralis 90, 3. A. 03; Josefinismus und

Josefiner, Studie 93; C. Kapitel a. Österr. Kirchengesch. 97; 1848—1898 Kirchenpol. Essays 98; Ostmarkgeschichten, gej. Nn., Hum. usw. 98 IV; Aus d. Jahre 1920, Ein Traum 00; Wahlbilder 01; Der österr. Klerustag, e. Stück Zeit- u. Kirchgesch. 03; Erlebnisse u. Erinnerungen I 06, II 07, III 09.

? Scheichl, Franz, Dr., Prof. Linz a. D. **B:** Das Griechentum u. die Duldung 03; Heldenbauern, R. 06; Über Berg u. Tal 07; u. a.

Scheid, N., Germanistik, SJ. Feldkirch i. Vorarlberg. (Selbach $^{28}|_{10}$ 52.) **B:** Jakob Masen SJ. 98; Nik. Avancini SJ. 99; Die dramat. Schüleraufführungen 01; Edmond Rostand 03; Die Jungfrau von Orleans, von Schiller als Heilige dargestellt 05; Franz Hunolt SJ., ein Prediger aus der 1. Hälfte des 18. Jahrh. 06.

Scheid, Richard, ✠. München, Martiusstr. 4. (Coblenz $^{11}|_{5}$ 76.) **B:** Madonna G. 00. **H:** Avalun, ein Jahrb. neuer deutsch. lyr. Wortkunst 01. ( )

Scheidemantel, Eduard, Deutsche Lit., Dr. phil., Prof., GymnOberlehrer. Weimar, Wildenbruchstr. 18. (ebda $^{11}|_{3}$ 62.) **B:** Zur Entstehgsgesch. v. Goethes Tasso 96; D. klass. Weimar 08. **H:** Goethes Gedichte (Goldene Klassiker-Bibl.) 08; Goethes Natürl. Tochter u. Pandora (desgl.) 09. *

Scheidlein, Cäsar Edler v. (Pf. C. v. Chatelain), Roman, ✠, Humor, Prof. h. c., Hrsg. d. Zeitschr. „Natürlichere Heilmethoden". Wien I, Bräunerstr. 9. (ebda $^{24}|_{4}$ 42.) **B:** Maria Theresia 88; Kaiser Franz Josef I. 88; Jahrbücher d. Blauen Kreuzes 02—05 IV; Gedichte 10.

Scheidt, Leop., (k.), Ornithol., Lehr. a. der höh. Mädchenschule. Duisburg, Oststr. 100. (Beeck b. Aachen $^{27}|_{3}$ 55.) **B:** Vögel uns. Heimat 90, 2. A. 02. ( )

Scheier, Max, ✗, Dr. med., Halsarzt. Berlin W, Tauenzienstr. 7. (Jastrow, Westpr. $^{4}|_{12}$ 64.) **B:** D. Bedeutg d. Röntgenstrahlen f. d. Physiologie d. Stimme u. Sprache; Zur Physiologie d. Gesanges; Üb. die Verknöcherg d. Kehlkopfes; Üb. Kehlkopfbrüche; u. m. a.

Scheimpflug, Karl, (k.), DÖSchG., Sozialpolitik, Dr. jur., o. ö. Prof. d. Univ. Freiburg i. d. Schweiz, SektionsR. a. D. im k. k. Ackerbau-Minist. Wien III, Erdbergerlände 6. (ebda $^{18}|_{7}$ 56.) **B:** Z. Reform d. österr. Börsenverkehrssteuer 81; Bosnisches und algerisches Agrarrecht 82; Reform der eing. Genossensch. 86; Die soz.-pol. Bedeutung des Handels 87; D. Recht d. Arbeit 88; D. Schnitt im Kommissionshandel 89; Joh. Baptist Rinna v. Sarenbach; Was ist Wahrheit? 90; Die sozialpolit. Bedeutung des Clearing 92; Wucher i. Geldwesen u. Geldverkehr 92; Stiftungsbegriff 92; Kapitalismus u. Kapitalzins 93; Proletariat 94; D. Recht d. bildenden Kunst 94; Berufsgenossensch. Organis. d. Landwirtschaft 94; Gesellschaftsformen d. Zadruga, der Multeka u. des Tanzimats 95; Das Getreide im Weltverkehr 00; Raison. Bericht über d. Enquete betr. d. Terminhandel in landwirtsch. Produkten 01; Die Notwendigk. e. freien kath. Universität 02; Die kredit- u. justizpolitische Bedeutung des Terminhandels 03; Die preispolit. Organisat. der Produktivstände 04; Wirtschaft und Recht 05.

Scheindler, August, Ψ, ✠, Dr. phil., Landesfsch.-Insp. Wien III/3, Reisnerstr. 30. (Kasten i. ObÖstr. $^{25}|_{10}$ 51.) **B:** Quaestionum Nonnianar. pars I. 78; Nonni Panopolitani Paraphrasis S. Evangelii Joannei 81; Homeri Iliadis epitome 87, 6. A. 02; Homeri Odysseae epitome 86, 2. A. 99; Methode d. gramm. Unterrichts im Griechischen 87; Homerisches Wörterverzeichnis 88, 6. A. 06; Ausg. des Sallust 88, 3. A. 07; Lat. Schulgramm. 89, 8. A. 10; Herodot, Ausw. 94, 2. A. 06; Kleine lat. Sprachlehre f. Deutsche 03; Pro Gymnasio 08; Elementarbuch f. d. erste Stufe d. Lateinunterr. 09; sowie lat. Lese- und Übungsbücher.

Scheiner, Jul., ✎, Dr. phil., a.o. UP. Berlin, Hauptobservator a. K. Observator. Potsdam. (Cöln $^{25}|_{11}$ 58.) **B:** Untersuch. üb. d. Lichtwechsel Algols 82; Erläutergn zu d. Spektraltafeln v. C. Vogel 87; Spektralanalyse d. Gestirne 90; Bewohnbarkeit d. Welten 92; Photographie der Gestirne 97; Strahlung u. Temperatur der Sonne 99; Das Weltalls 01, 3. A. 07; Populäre Astrophysik 08; Spektralanalyt. Theorien 09.

Scheinert, Moritz, Psychologie, Dr. phil., ObRealschOLehrer. Leipzig, Körnerplatz 9. (ebda $^{7}|_{8}$ 80.) **B:** Wilhelm v. Humboldts Sprachphilosophie 08.

Scheinhaus, Leon, ✡, d. Juden, Lit. Memel, Marktstr. 34. (Radoschkowitz $^{31}|_{10}$ 61.) **B:** Lernen u. Lehren 95; D. alte Gesch. d. russ. u. poln. Juden 00; Z. Gesch. d. russ. Juden 2. 19. Jahrh. 01. **H:** M. Mane's Werke (hebr.) mit biograph. Einleitg 97.

Scheins, Martin, ✡, Kunst✎, klass. Ψ, Dr. phil., GymnDir. Aachen, Augustinerbach 9/I. (ebda $^{7}|_{9}$ 47.) **B:** Geschichtl. u. kunstgeschichtl. Schriften sowie Schulbücher. ( )

Schelenz, Hermann (Pf. Ahlgreen), Naturwiss., ⁄, ✡, ✗, ☽, ☉ u. Pharmazeut. Cassel, Kaiserstr. 53. (Kempen, Prov. Posen $^{9}|_{4}$ 48.) **B:** Kosmetik 94; Pharmakognost. Karte 76 u. 99; Frauen i. Reiche Äskulaps 00; Gesch. der Pharmazie 04; Pflanzensammlgn u. Kräuterbücher 05; Friedlieb

Ferd. Runge 07; Zur Geschichte d. Naturselbstdrucks, der Physiotypie 08.

Schelihа, Doris verw. v., geb. Gräf. Matuschka (Pf. D. Freiin v. Spättgen), (t.), Roman. Breslau, Opitzstr. 14 I. (ebda $^{29}/_{7}$ 47.) **B:** Durch Sturm zum Hafen 84; Des Amerikaners Wort 84; Sphinx 86; Fremdes Blut 86, 2. A. 90; Frauenlehn 87; Fee 89; William 89; Mater Innocentis 89; Jone 90; Schatten 90; Aus der Bahn 90; Plein air 90; D. Erbfeind 91; E. Vorurteil 92; Gespenster-Rübezahl, N. 93; Von Bruderhand, N. 94; Gefährl. Waffen, N. 94; Aus d. Wolken, N. 94; Kein Herz, N. 94; Lose Blätter, N. 95; Der Schein, N. 95; Nur die Hälfte, N. 95; Die bürgerl. Tante 95; Ihr Regiment 96; Gift, N. 96; Nautilus: Heimatlos 97; Arbeitskraft, N. 98; Um fünfzig Gulden; Um Nichts, N. 98; Glücksspiel 00 II; Meteor, N. 01; Zwischen Unrecht u. Recht N. 03; Rache, N. 04; Sein Erbe, N. 04; Pars diaboli 05; Sein u. Werden 06. ()

Schell, Otto, ASV., ♔, Lehrer, Bibliothek. d. Bergisch. Gesch.-Vereins, Hrsg. d. „Monatsschr. d. Berg. Gesch.-Vereins", MitHrsg. d. „Zeitschr. d. Ver. f. rhein. u. westf. Volkskde". Elberfeld, Nützenbergerstr. 31. (ebda $^{14}/_{3}$ 58.) **B:** Etymolog. Wörterb. d. Geogr. Rheinlands 91; Zur Gesch. d. soz. Frage in der Eifel 93; Elberfeld einst u. jetzt 93; Katalog d. Bibl. des Berg. Geschichtsver. zu Elberfeld 94, Nachtrag 06; Gesch. d. Stadt Elberfeld 00; Gesch. d. Elberfelder Rathauses 00; Kurze Gesch. d. Elberfelder Armenwes. 03; Die Denkmäler d. Stadt Elberfeld 03. **H:** Bergische Sagen 97; Führer durch Altenberg im Dhüntal 99; Neue berg. Sagen 05; Altbergische Häuser in Bild u. Wort 07; Bergischer Volkshumor 07; Das Volkslied 08.

Schellander, Frl. Irene v., ⚧, ♅, Nov, ☾, ⁄, März. Triest, Via Geppa 8. (Wien $^{3}/_{4}$ 73.) **B:** Tannenbruch, G. 02; Rojenica, Erz. aus d. Hochgebirge 06. **H:** Friedr. Marx, Lebensblätter, Dichtgn (m. Biogr.) 10.

Schellbach, Leo, s. Coronty, Blanda.

Schellenberg, Ernst Ludwig, ♅, Nov., Essay. Weimar, Lisztstr. 33 p. (ebda $^{16}/_{6}$ 83.) **B:** Gedichte 02; Aus Leben u. Einsamkeit, Ged. 05; Erlösung, n. G. 06; Rainer Maria Rilke, Essay 07; Gustav Falke, Essay 08; Gedanken üb. Lyrik 09; Aus meiner Stille, G. 10.

Schellhas, Paul, ♃, amerik. Archäol., populärwiss. Essay, Nov., Dr. jur., Landger. R. Berlin, Fontane-Promenade 3. (ebda $^{16}/_{11}$ 59.) **B:** Mayahandschr. d. Kgl. Bibl. zu Dresden 86; Wert des Lebens u. Bedeutg d. Todes 91; Ideale u. Idealismus im Recht 96, 2. A. 98, ital. 03, serb. 05; Die Göttergestalten der Mayahandschr. 97, 2. A. 04, engl. 04; D. gerichtl. Aktenkunde 00; D. Konkurssachen in der gerichtl. Praxis 02; An d. Grenzen uns. Wissens 08.

Schellhaß, Karl, ♔, Dr. phil., Prof., 2. Sekr. am Preuß. histor. Institut. Rom, Lungo Tevere Mellini 39 II. (Bremen 62.) **B:** Königslager vor Aachen u. vor Frankfurt in s. rechtsgesch. Bedeutung 87; Nuntiaturberichte aus Deutschl., 3. Abt., III, IV, V; Süddeutsche Nuntiat. d. Grafen Bartholomäus v. Portia 1573/76 96, 03, 09; Akten üb. d. Reformtätigkeit Felician Ninguardas in Bayern u. Österr. 1572/77 (in Quellen u. Forsch. d. Preuß. Inst. I bis V); Italien. Bibliographie 1903—1908 (ebda V—XI). ()

Schellwien, Johannes, ⚿, Dr. phil. Berlin-Steglitz, Lauenburgerstr. 12. (Bissau b. Danzig $^{4}/_{12}$ 81.) **B:** D. Erlebensfallversicherg 05. *

Schelmerding, Ernst, s. Mohaupt, Franz.

Schelper, Clara, s. Willrath, Clara.

Schemann, Karl Ludw., ⁂, Lit.- und Kunst♔, Dr. phil., Prof., Bibliothek. d. Freiburg i. B., Maximilianstr. 22. (Cöln $^{16}/_{10}$ 52.) **B:** R. Wagner in s. künstler. Bestrebgn u. s. Bedeutg für eine nat. Kultur 78; Worte d. Erinnerg an R. Wagner 83, 2. A. 84; Meine Erinnergn an R. Wagner 02; Die Gobineau-Sammlung d. Kaiserl. Bibl. zu Straßburg 07; Gobineaus Rassenwerk, Aktenstücke u. Betrachtgn 10; Gobineau u. die deutsche Kultur 10. **H:** Schopenhauer-Briefe 93; Gespräche und Briefwechsel m. A. Schopenhauer, a. d. Nachlaß v. Carl Bähr 94; Nachgelassene Schriften des Grafen Gobineau: Dichter. Werke I 00, 2. A. 02; Prosaschriften I 07. **Ue:** Gobineau: Asiat. Nov. 93; Renaissance 96, n. A. 02, 5.—7. A. 07; Versuch üb. d. Ungleichheit der Menschenrassen 98/01 IV, 3. A. 07; Alexander 03, 2. A. 04.

Schemmling, Th., s. Wilke, Theodor.

Schenck, Frl. Luise, Roman, Nov. Blankenese, Hoher Weg 1. (Elmshorn, Holstein $^{14}/_{6}$ 40.) **B:** Lose Blätter aus Brasilien 85; Brasilianische Novelle 87; Mühlengeschichten 94; Meerumschlungen 95; Moderne Romfahrt 98; Zu Haus 01; Aus dem Hamsterkasten 08.

Schenckendorff, Emil v., Schulreform, erziehl. Knabenhandarbeit, Körperpflege in Schule u. Volk, Fortbildungsschulwesen, Telegr.-Dir.-R. a. D., Mitgl. d. Hauses der Abgeordneten. Görlitz, Hospitalstr. 25. (Soldin $^{21}/_{5}$ 37.) **B:** Prakt. Unterricht 80; Verminderung d. Verbrechen u. Vergehen 81; Allgem. Schulreform 87; Schulkonferenz u. die künft. Gestaltung d. höh. Schulwesens v. sozialpolit. Standpunkt 91; Die Ziele d. deutsch. Vereins

für Knabenhandarbeit 92; Der Arbeitsunterricht auf dem Lande 92; Jahrb. f. Volks- u. Jugdsp., Jahrg. 92/10 (m. F. A. Schmidt u. H. Raydt); Denkschr. üb. d. Einrichtg deutsch. Nationalfeste 98; Ratgeber zur Belebg d. körperl. Spiele a. d. deutsch. Hochschulen 01, 4. A. 10; Wehrkraft durch Erziehung 04, 2. A. (mit Dir. Lorenz) 05.

Schenk, Klara, s. Siegen, Klara.

Schenk, Frau Marie M., geb. Rudolph (Ps. Marie Melitta), AGB., Märchen ⚒, Nov. Freiburg i. B., Schwarzwaldstr. 78. (Burladingen i. Hohenz. $^{8}/_{9}$ 66.) B: Wintersonnenwende 02; Im Reiche der Waldfee 03; Die Legende der hl. Odilia 06.

Schenk zu Schweinsberg, Gustav Frhr., ♔, bef. Hessens, geschichtl. Hilfswissensch., bef. ältere Genealogie, Dr. jur., Kamhr. u. Major à la suite, Dir. d. Gr. Haus- u. Staatsarch., Präsid. d. hist. Vereins f. d. Großh. Hessen. Darmstadt, Steinstr. 40. (Cassel $^{16}/_{9}$ 42.)

Schenkendorf, M., s. Ueberschaer, Max.

Schenkl, Else, geb. Demelius. Graz, Teichhof b. Maria-Trost. (Krakau $^{17}/_{1}$ 61.) B: Gesänge von Gabriele D'Annunzio in Nachdichtg 04.

Schenkl, Heinrich, klass. Ψ, Dr. phil., o. UProf. Graz, Teichhof b. Maria-Trost. (Innsbruck $^{29}/_{1}$ 59.) B: Fachschriften.

Schenkling, Sigmund, Entomologie, Kustos a. Deutsch. Entomol. Nationalmus. Berlin, Bugenhagenstr. 10. (Laucha a. U. $^{11}/_{7}$ 65.) B: Nomenclator coleopterologicus 94; Genera Cleridarum 03; Catalogus Coleopterorum 09 ff.

Schenz, Wilh., (k.), ✝, D., Lyzeal-Rekt. Regensburg, St. Aegidienplatz C 18. (Niederrieden $^{8}/_{3}$ 45.) B: Apostelkonzil u. Galaterbriefe, Kap. II 69; Laien- u. hierarch. Priestertum nach d. 1. Petrusbrief 73; Alttestam. Lehre über die Scheol 76; Des hl. Anselm 2 Bücher: Warum Gott Mensch geworden, übersetzt u. glossiert 80, 2. A. 01; Einleitg in die kanon. Bücher des A. T. 87; Reise in die kathol. Diaspora 88; Priestertum des Messias nach Isaias 92; Leb. Bild. zum Bischofsjub. Leos XIII. 93; Leo XIII. als Bischof von Perugia u. von Rom 93; St. Wolfgang in der Poesie 94; Zum 100. Geburtstag d. Pr. Karl v. Bayern 95; Erklärg der Altarbilder in d. Albertuskapelle zu Regensburg 00; Gesch. d. Lyzeum Albertinum Regensburg 10.

Schepp, Fritz, pädagog. Pathologie, Dr. phil., Rektor, LandtAlg. Berlin NO 55. (Salchendorf, Kr. Siegen $^{6}/_{1}$ 64.) B: Altfranz. Sprichwörter in den Eyen u. dtsch. Dichtgn 05; Typen patholog. Schüler 06; Einfluß d. Epilepsie auf d. Unterr. 07; Pädagog., Psychiatrie, Fürsorgeerziehg 10.

Scher, Peter, s. Schweynert, Fritz.

Scherbel, Simon, popul. ✍, Dr. med., SanR., Arzt d. Wollheimschen Krankh., Hrsg. d. „Modernen Gesundheitspflege". Lissa i. Posen, Markt 10. (Schmiegel i. P. $^{26}/_{11}$ 58.) B: Popul. Medizin (Mod. Gesundheitspflege) 96, 5. A. 09; Über Ehen zw. Blutsverwandten 83, 2. A. 96; Mod. Schönheitspflege u. Kosmetik 98; Wie verhütet u. heilt man Tuberkulose 01; Über Gicht u. Steinleiden 03; Ärztlicher Hausschatz (Was sagt der Doktor) 04; Zahnschmerz u. Zahnpflege 05; Jüdische Ärzte 05; Schulgesundheitspflege und Schulkrankheiten 06; Denkschr. z. Jub. d. Wollheimschen Krankenh. 09; Haarleiden u. Haarpflege 10.

Scherber, Ferd., Musik, ✓, Humor, Dr. jur., Komponist, Kustos-Adj. d. Hofbibliothek (Musikalien-Sammlg). Wien VI, Kaiserneng. 20. (ebda $^{31}/_{3}$ 74.)

Scherer, Jakob, PA., Politik, Kritik, ✓, Red. d. „Freisinnigen Ztg.". Berlin-Friedenau, Offenbacherstraße 2. (Schrimm $^{31}/_{12}$ 70.) B: Josef, Dr. 95; Und ich suche d. Schönheit, R. 05, 2. A. 09; Wahn, Dr. 07.

Scherer, Christian, Kunst♔, Dr. phil., Prof., Musf.-Insp. Braunschweig, Altewiekring 24. (Cassel $^{24}/_{8}$ 59.) B: De Olympionicarum statuis 85; Technik u. Gesch. der Intarsia 91; D. Porzellanslg. d. Schlosses Wilhelmsthal b. Cassel 92; Studien z. Elfenbeinplastik der Barockzeit 97; D. Elfenbeinplast. seit d. Renaissance 02; D. Fürstenberger Porzellan 09.

Scherer, Christoph, (k.), ⚓, D., Dr. phil., LyzProf. Dillingen a. D. (Schweinfurt $^{11}/_{6}$ 71.) B: Das Tier in d. Philosophie d. H. S. Reimarus 98; D. biolog.-psychol. Gottesbeweis bei H. S. Reimarus 98; Die Gotteslehre bei J. H. v. Fichte nebst Einleitg 02; Sittlichkeit u. Recht, Naturrecht u. richtiges Recht 04; Religion u. Ethos 08.

Scherer, Peter (Ps. Johs. Berg), ✓, Dr. phil., GReg.- u. ObSchulR. Straßburg i. E. (Johannisberg a. Rh. $^{28}/_{11}$ 53.) Ue: Winterer, D. Sozialismus 83; D. intern. Sozialismus 90; Henry Bordeaux, Furcht vor d. Leben 04.

Scherer, Rud. Ritter v., (k.), ✝, ⚔, ♔, D., Dr. jur., Dr. h. c., o. UProf., HofR., KonsR., wirkl. Mitgl. der kais. Akad. der Wiss. Wien VIII, Florianig. 21. (Graz $^{11}/_{8}$ 45.) B: Eherecht b. Benedikt Levita u. Pseudoisidor 79; Winfried Bonifazius 80; B. d. Prozeßfähigk. d. kirchl. Institute 82; Handbuch d. Kirchenrechts 86/98 II.

Schering, Emil. Berlin-Grunewald, Trabenerstr. 25. (Münden $^{14}/_{4}$ 73.) Ue u. H: Strindbergs Werke, deutsche Gesamtausg. 99—10; Péladans Romane, deutsche Ausw. 10.

Scherk, Hermann (Pš. Heinz Hämmerlein), ✒, ⁄, Hrsg. v. „Geschäftsverkehr m. Deutschlands Möbelfabriken u. -Magazinen" (22. Jahrg.). Berlin W 62, Keithstr. 20. (Posen $^{27}/_{5}$ 55.) **B:** Schule u. Eltern 01.

Scherlag, Lorenz, ASV., ⁄, ♆, Nov., **Ue:** P, Ingenieur. Lemberg, Sapiehagasse 13. (Chorostkow $^{30}/_{1}$ 81.) **B:** Sehnsucht, G. u. Lr. 07.

Scherman, Lucian, ind. Ψ, Bibliogr. Dr. phil., a.o. UP., Direktor d. Kgl. ethnograph. Museums, Red. u. Hrsg. d. „Orientalische Bibliogr." 93 ff. München, Ungererstr. 18. (Posen $^{10}/_{10}$ 64.) **B:** Philos. Hymnen des Veda 87; Materialien z. Gesch. d. ind. Visionslit. 92. ()

Schermann, Leo, s. Tritsch, Leopold.

Scherndl, Balthasar, (t.), Domherr, Linz a. D. (Schörfling, ObÖstr. $^{8}/_{3}$ 64.) **B:** Liturg. Handbüchl., 3. A. 99; Führ. d. den Maria-Empfängnis-Dom in Linz 02.

Scherrer, Hans, ♛, Dr. jur. et phil., a.o. UP. Heidelberg, Neuenh. Landstr. 52. (Speyerdorf b. Neustadt a. d. Haardt $^{30}/_{12}$ 28.) **B:** Die Gallier u. ihre Verfassung 65: Übersicht über die deutschvaterländische Geschichtschreibung 87; Soziologie u. Entwicklungsgesch. d. Menschheit I 05, II 08: Das Handwerk sonst u. jetzt 07; Die Semiten: I. Die Babylonier und Assyrer, II. Die Aegypter, III. Die Juden 10. ()

Schettler, Paul, ⁄, Krit., ✆, Red. am „Türmer". Bad Oeynhausen i. W. (Pillkallen $^{11}/_{11}$ 64.) **B:** Hertha, O. 90; Schiffbrüchig, O. 91; D. Witwe, Sch. 95; Mitternachtszauber, 3 Spiele 07. **Ue:** Paul Guiraud, Lolos Berufung, R. 98. **H:** Humboldts Kosmos 05.

Schettler, Paul Alexander, Musik, ♆, ✆, ✉, Jagdwesen, Feuill.-Red. d. „Hagener Ztg.". Hagen i. Westf. (Cöthen $^{18}/_{9}$ 86.)

Scheu, Andreas, ♆, ✆, Roman. Fairways, Heath dean Road, Wallington, Surrey. (Wien $^{27}/_{1}$ 44.) **B:** Gedichte 93; Maiendämmerg, G. 99; Elsa Grimm, R. 06. *

Scheu, Robert, ✆, ⁄, ✉, Dr. jur. Wien IV, Theresianumg. 6. (Schönau i. Geb. $^{11}/_{7}$ 73.) **B:** Ware (m. Dr. O. Stoeßl): Tote Götter (m. demſ.); Protokoll der Mittelschul-Enquete in Wien I/II; Kulturpolitik 01; D. Staatsstreich 04; Schülerbriefe üb. die Mittelschule 07; K. Kraus 09. ()

Scheuermann, Frl. Julia Virginia (Pš. Julia Virginia), DSch., VB., ♆, **Ue:** F, Bildhauerin u. Malerin. Frankfurt a. M., Rossertstr. 15. (ebda $^{1}/_{4}$ 78.) **B:** Primitien, G. 03: Sturm u. Stern, G. 05. **H:** Frauenlyrik uns. Zeit, Anthologie 06, 2. A. 07; Ausgew. Ged. von Annette von Droste-Hülshoff 07, 2. A. 09. **Ue:** Maria Bashkirtseff, Tagebuchblätter u. Briefwechsel mit Guy de Maupassant 06, 5. A. 08.

Scheuermann, Wilhelm Joseph Krafft (Pš. Joseph Krafft), BSK., Red. an der „Deutschen Tages-Ztg." Gr.-Lichterfelde O, Boninstr. 4. (Straßburg i. E. $^{21}/_{7}$ 79.) **B:** Neue Elsässer Bilderbogen 05.

Scheumann, A. Richard, ASV., Musik. Dresden-Kleinzschachwitz, Therese Malten-Str. (Demitz $^{5}/_{3}$ 73.) **B:** Julius Otto, s. Leben u. Wirken, 1. u. 2. A. 04; D. großen deutschen Tondichter, f. d. musiktheoret. Jugd. 08 II. ()

Scheurer, Georg, (t.), Dogmengesch., D., Pfr. Neuleiningen, Rheinpf., Kirchg. (Diedesfeld $^{13}/_{6}$ 67.) **B:** D. Auferstehungsdogma i. d. vornicän. Zeit 96. ()

Scheurlen, Ernst, ⁄, Dr. med., Ob.-MedR., Ob.-Stabsarzt à l. s. Stuttgart, Herdweg 88. (Mergentheim $^{5}/_{12}$ 63.) **B:** Fachschr. ()

Scheve, Marie v., s. Sommerfeld, Marie.

Schewitsch, Frau Helene v., verw. v. Racovitza, geb. v. Dönniges, Rom., Theosophie. München, Holbeinstr. 12. (ebda $^{21}/_{3}$ 45.) **B:** Meine Beziehgn zu F. Lassalle 79; Gräfin Vera, R. 83; Ererbtes Blut, R. 92 II; Wie ich mein Selbst fand; Practisch-theosophische Winke; Von Anderen u. mir, Erinnergn aller Art 09.

Schey, Frhr. v. Koromla, Joseph, öſtr. Zivilrecht, Dr. jur., o. UP., k. k. HofRat. Wien IV/2, Theresianumg. 2A. (ebda $^{16}/_{3}$ 53.) **B:** Z. Gesch. der actio Pauliana u. d. interdictum fraudatorium 77; Über Rechtsverwandlungen 80; Begriff und Wesen der mora creditoris 84; Inhaltsübers. z. Vorlesungen üb. Gesch. u. Entstehung des röm. Rechts 88; Die Obligationsverhältnisse des österr. Privatrechts 90, 95, 07; Regreßrecht bei Bezahlg fremder Schulden 91; Das Bankdepotgesetz 96; Über die redlichen und unredlichen Besitzer im öſtr. BGB. 98; Die Behandlung der Eigenthumsübertragung im deutsch. BGB. 02; Zur Verjährung der Entschädigungsklagen 05. **H:** D. allg. BGB. für Österr. 89, 18. A. 06; Sammlg von zivilgerichtlichen Entscheidungen 92 ff. ()

Schian, Martin, ✝, D., Dr. phil., o. UP. Gießen. (Liegnitz $^{10}/_{8}$ 69.) **B:** Die Ebed-Jahwe-Lieder in Jes. 40—66 95; D. Sotratik im Zeitalter der Aufkläre 00; Friedr. Nietzsche u. das Christentum 02; Unſ. Christenglaube 02; D. kirchl. Leben d. evang. Kirche d. Prov. Schles. 03; Frenssens Roman Jörn Uhl, s. Wirkg u. s. Wert 03; Besteht e. Gegensatz zwischen d. Christentum u. d. mod. Frauenbewegg? 03; D. evang. Kirchen u. d. Staat 03; D. deutsche Roman seit Goethe 04; Fragen der Zeit,

Predigten 05; Die Predigt 06; Im Notwendigen Einheit, Görlitzer Predigten 06: D. evang. Kirchgemeinde 07; Zur Beurteilung der modernen positiven Theologie 07; D. mod. Gemeinschaftsbewegg. 09.

Schicht, Frau Louise verw., geb. Koch (Louise Koch-Schicht), ✾, Nov., Roman, ✆. Wien XIII/6, Feldmühlg. 15. (ebda $20|_4$ 73.) **B:** Geb. 00.

Schick, Josephy, Anglistik, A, Dr. phil., o. UProf., MitHrsg. d. „Zit.-hist. Forschgn" u. d. „Münch. Beitr. z. rom. u. engl. Philolog.". München, Türkenstr. 93 I. (Rißtissen $21|_{12}$ 59.) **W:** Grundlagen einer Isogonalzentrik 87; Lydgates Temple of Glass 91; Th. Kyd's Spanish Tragedy 98, 2. A. 07. deutsch 01; Beziehgn zwisch. Isogonalzentrik u. Invariantentheorie 00; Barytomik 07; Isomorphopolzentrik 08; Pedale Katablematik 09; Trifolium Hiberniae 10.

Schickele, René (Pf. Sascha), ✾, ✍. Paris, 5 rue Gay-Lussac. (Oberehnheim i. Els. $4|_8$ 83.) **B:** Sommernächte 01, Pan 02, Mon Repos 05, vereinigt in: Der Ritt ins Leben, Ged. 05; Der Fremde, R. 07. **U:** G. Flaubert, Madame Bovary 07. ( )

Schidlof, B. (Pf. Berthold von Schottenfeld), AEV., Kultur ☸, Hygiene, ⚖, Humor, Dr. Berlin-Wilmersdorf. **B:** D. Mädchenhandel 04; D. Ehe 05, 4.A. 10; Geschlechtsreife u. Strafreife 05; Talmud 05; Gesch. d. deutschen Volkes 07; D. Leben d. Naturvölker 07; Sprechsystem „Praxis" 07 f.; Lillys Spitzenhemd u. a. Geschn. 08; Weiberlist, Hum. 08; D. Frau mit d. 3 Ohren, desgl. 08; Zur Psychol. uns. Zeit 08, 10.—20. T. 10; D. Sexualleben d. Naturvölker I 09; Religionsgeschichte 10; u. m. a. *

Schiebel, Heinrich, VDR., ⊜, Red. f. Reiseführer u. kartograph. Arbeiten (vorm. Red. v. Griebens Reiseführern in Berlin u. Leiter d. 2. kartogr. Abteilg i. geograph. Inst. Carl Flemming A.-G. in Glogau). Innsbruck, Kaiser Franz Josef-Str. 5. (Tübingen $17|_{12}$ 66.) **B:** Führ.v.Lauterbach b. Schramberg 05; Griebens Schweiz 05; desgl. Badeorte 06, Nordseebäd. 06, Ostseebäd. 06, Schwarzwald 06, Vogesen 07. **Bearb:** Lorenz' Spezialkarte des Schwarzwaldes 99 f., 7 Bl. in 1:75000; Lorenz' Generalkarte v. Elsaß-Lothringen 02 f., 2 Bl. in 1:200 000; Plan v. Lauterbach 05; 175 Automobiltourenkarten f. Deutschland 06/08; Jahrb. des Kais. Autom.-Club 07 (touristʼ. Teil); Straßenübersichtskarte von Deutschl. f. Automobilisten 08, desgl. f. Öst.-Ungarn; Entfernungstabelle f. d. Automobilverkehr 08/09; Trautwein, Tirol 09; Frey, Schwarzwaldkarte 10.

Schiel, Adelbert, (k.), ✠, Rektor. Hildesheim, Straßburgerstr. 1. (Melchendorf b. Erfurt $19|_6$ 67.) **B:** Geschichtsbüchl. für Mittelkl. 93, 4. A. 08; D. kathol. Kirchenjahr 94; Gesch. von Erfurt u. Umgeb. 99; Heimatkde des Regbez. Erfurt 00; Erziehungs-ABC 00/01; Felbiger u. Kindermann, ihr Leben u. ihre Schriften I u. II 02; Praktische Winke für die zweite Lehrerprüfung 04/05 II; Heimatkunde der Stadt u. des Regbez. Hildesheim 06, 2. A. 09; D. deutsche Lektüre im Seminar 09; Zeittafel z. Gesch. d. Päd. 09. **Bearb:** Beck-Dahmen, Handb. f. den Geschichtsunterricht I u. II, 2. u. 3. Abt., 3. A. 09.

Schiele, Friedr. Mich., ✝, ⁂, D., UDoz. (Tübingen, beurl.), Pastor. Berlin NW 52, Thomasiusstr. 15. (Zeitz $11|_{11}$ 67.) **W:** Religion u. Schule 06; D. Reformation des Klosters Schlüchtern 07; D. kirchl. Einigg d. evg. Deutschl. 08; Gesch. d. Erziehg 09. **H:** Kants Beweisgrund zu e. Demonstration d. Daseins Gottes 02; Schleiermachers Monologen, krit. Ausg. 02; Sang u. Spruch b. Deutschen 04, 4. A. 09; Deutscher Glaube 04; — Chronik d. christl. Welt 01—09; Religionsgeschichtl. Volksbücher 04 ff.; „D. Religion in Gesch. u. Gegenwart", Handwörterb. 08 ff.

Schieler, Caspar, ⁂, ✝, D., Prof., Prediger d. freien relig.Gemdn. Danzig u. Tilsit, Hrsg. d. Halbmonatsschr. „Relig. Umschau". Danzig, Sandgrube 23. (Ober-Erlenbach $14|_7$ 51.) **B:** Mag. Joh. Nider 85; Verwalt. des Bußsakr. 94; Bedenk es wohl! 95; Relig. Vorstellungen von sonst u. jetzt 00; Mein Austritt aus d. kathol. Kirche, 1. u. 2. A. 01; Giordano Bruno 01; D. relig. Bewegg unserer Tage 01; Die größte Sünde unserer Zeit 02; Dr. Jul. Rupp 03; D. Babel- u. Bibelfrage 03 II; Unsere Lebensarbeit 03; Perlen des Odd-Fellowtums 03; Befürchtgn u. Hoffngn bezügl. d. relig. Frage in Deutschld. 03; Entweder — Oder 06; Zwanglos. relig. Flugschriften I u. II.

Schiemann, Theodʼ., ☸ u. Kultur☸, Dr. phil., o. UProf., GReg R., Dir. des Sem. f. osteurop. Gesch. u. Landeskde. Berlin W 50, Tauenzienstraße 7 b. (Grobin $17|_7$ 47.) **B:** Charakterköpfe u. Sittenbilder aus d. balt. Gesch. d. 16. Jahrh. 76, 2. A. 85; Revals Beziehgn zu Riga u. Rußland 85; Gesch. Rußlands, Polens u. Livlands 85/89 II; Histor. Darstellgn u. archival. Studien 86; W. Hehn 94; H. v. Treitschkes Lehr- u. Wanderjahre 96, 2. A. 98; Deutschl. u. d. große Politik I—IX 01 ff.; D. Ermordg Kais. Pauls v. d. Thronbesteigg Nikolaus' I. 02; Gesch. Rußlands unter Nikolaus I.: I. Kaiser Alexander I. u. d. Ergebnisse s. Lebensarbeit 04, II. Vom Tode Alexander I. bis zur Julirevolution 08. **U:** Bestuhew, Gesch. Rußlands 74. **H:** A.

Hehn: De moribus Ruthenorum, Tagebuchbl. 92, Hermann u. Dorothea 93, Reisebilder a. Italien u. Frankreich 94, 2. A. 06; Bibl. russ. Denkwürdigk. 93/95 VII; La charte constitutionelle de l'empire de Russie 03.

Schiepek, Josef, GP. Saaz (Plan in Böhm. $^{26}/_{12}$ 60.) B: D. Satzbau d. Egerländer Mundart I 99, II 08.

Schier, Richard, ♣, ObFörster i. R. Waldd orf, Kgr. Sachsen. (Kunewalde, ObLaus. $^{13}/_{4}$ 42.) B: Aus Wald u. Heide, Schilderg an aus deutsch. Forsten 02; Deutscher Waldkalender 09.

Schiering, Robert, Politik, Theater- u. Musik-Kritik, ✆, Red. d. „Grünberger Wochenbl.". Grünberg, Schles., Niederstr. 97 I. (Potsdam $^{5}/_{3}$ 68.) B: E. Ehrentag, Festsp. 94. *

Schieß, Traugott, ♔, spez. schweizerische Reformations♔, Dr. phil., Stadtarchivar. St. Gallen i. d. Schw. (München $^{30}/_{10}$ 64.) B: Philipp Gallicius, e. Lebensbild 04. H: Bullingers Korrespondenz mit d. Graubündnern I 04, II 05, III 06; Urkundenbuch d. Abtei St. Gallen, Bd. V 04 ff.; Briefwechsel der Brüder Ambr. u. Thomas Blaurer I 08, II 10.

Schiff, Jak. Herm., ✆, /, Nov. Frankfurt a. M., Mendelssohnstr. 81. (ebda $^{16}/_{3}$ 52.) B: Simson u. Delila, Dr. 77; Ged. 00.

Schiff, Josef, PA., Stenographie, k. k. Prof., Lektor a. d. Univ., a. d. Techn. Hochsch. u. a. d. Hochschule f. Bodenkultur. Wien I, Rudolfsplatz 3. (Ragendorf i. U. $^{25}/_{2}$ 48.) B: Lehrb. d. Stenogr. 77, I. 12. A. 03; II. 11. A. 03; Stenogr. Übungsb. 83, 7. A. 08; Leseb. f. Handelssch. 88, 5. A. 07; Wörterb. 85, 3. A. 02; Diktierb. für Stenogr. aller deutsch. Systeme 91; D. Geschäftsstenogr. Hand- u. Übungsb. f. d. stenogr. Praxis im kaufm. Berufsleben 80, 7. A. 09; Sigel d. stenogr. Korrespond.-Schr. 87, 31. A. 10; Kammer-Sigel 86, 4. A. 02; Einführg in die Stenogr. Gabelsbergers, mit Abriß d. allg. Gesch. d. Stenogr. 07; Prakt. Einführg in d. Wortkürzungslehre d. Gabelsb. Stenogr. 10.

Schiff, Otto, ♔, Dr. phil., Bibliothekar an der v. Rothschildschen Bibliothek. Frankfurt a. M., Böhmerstr. 16. (Breslau $^{20}/_{12}$ 74.) B: Studien z. Gesch. Papst Nikolaus' IV. 97; König Sigmunds ital. Politik bis z. Romfahrt 09.

Schiff, Walter, Dr. jur., k. k. HofSekr. d. stat. Zentr.-Komm., a.o. UProf. Wien III, Metternichg. 2. (ebda $^{2}/_{6}$ 66.) B: Agrarpolit. u. -rechtl. Schr. ( )

Schiffels, Joseph, (k.), ♪, Kirchenmusik, Rekt. a. d. Volkssch. Wittlich, Bez. Trier. (Hasborn i. d. Rheinpr. $^{14}/_{3}$ 64.) B: Handb. f. den liturg. Unterr. 90, 3. A. 08; Handbuch f. d. Unterr. i. d. brandenb.-preuß. Gesch. 93, 4. A. 09; Pädag. Jahresrundschau 93/95 96, 98/10; Erz. a. d. Gesch. d. Trierer Landes u. Volkes 94, 2. A. 04; Handb. f. d. Unterr. i. d. deutsch. Gesch. 94, 2. A. 04; desgl. i. d. Geogr. I 95, 2. A. 07, II 97, 2. A. 07; Hilfsbuch f. d. Unterr. i. d. Sprachlehre u. Rechtschreibg f. d. Mittelstufe 96, 4. A. 05; desgl. f. d. Oberstufe 98, 4. A. 10; Archiv f. d. Schulpraxis 98/05; Sammlg d. Quellenstoffen 99; Sammlg v. vaterl. Dichtgn 99; Handbuch f. d. ges. erst. Religionsunterr. 00; Erkl. kath. Kirchenlieder 01; Ausw. pädag. Klassiker 01, 2. A. 05; Kl. Lehrbuch d. kath. Religion 03—05 III; Bilder aus d. Leben der Heiligen 03; D. Praxis d. Lehrerberufs I 03, II 07; Die schriftl. Arbeiten des Geschäfts- u. Verkehrslebens I 05, II 10; Klein. Blumenstrauß (m. D. Wormstall) 05; Erziehung u. Unterricht 06—10; sowie Werke f. d. Hand d. Schüler u. v. Musikalien.

Schiffer, Frau Therese, Roman, /. Wien XVII B, Kalvarienberg. 34. (Jassn $^{7}/_{11}$ 62.)

Schiffmann, Konrad, Lit.- u. Kultur♔, Dr. phil., Weltpriester, GP., Vorst. d. Staatsbibl. Linz a. D. (Grieskirchen $^{25}/_{8}$ 71.) B: D. Schulwesen d. Landes ob der Enns bis z. Ende d. 17. Jahrh. 01; Drama u. Theater in Österr. ob d. Enns bis z. J. 1803 05; Oberösterr. Ortsnamen 07 u. 08; E. altes Bilderbuch, kulturgeschichtl. Skn. 08. **Ue:** Helmbrecht 05.

Schiffner, Franz, Phot. u. ✂, RegR., Dir. d. II. Staatsrealsch. im II. Bez. Wien, Josef Gall-G. 2. (Kleinbocken $^{19}/_{10}$ 55.) B: D. phot. Meßkunst od. Photogrammetrie 92; Grundzüge d. photogr. Perspektive 93; Leitf. f. d. Unterr. in d. darst. Geometrie 03, 3. A. 10 III; Vorschule d. Geometrie 06; Planimetrie 07/08 II; Raumlehre 10; Geometr. Zeichnen 10. H: E. Bardeys Aufgabensammlg f. österr. Mittelschulen 03; Lehrb. d. Arithmetik f. Unterrealsch. 06/08 II.

Schigut, Eugen, kommerz. Fachliter., Prof. an der Wiener Handelsakademie. Wien VIII, Beinovlatz 8. (Olmütz in Mähren $^{28}/_{9}$ 68.) B: Lehrb. d. kaufm. Rechnens 98, 2. A. 03; Fmp.- u. Exp.-Atlas d. Österr.-Ungarn 99; Lehrbuch d. Handelskorresp. 03, 2. A. 08; Method. Leitfaden d. kommerz. Disziplinen 06; Betriebsorganisation bei Buchdruckereien 10; Kaufmänn. Praxis beim Apothekergewerbe 10.

Schik, F., Kritik, Dramaturg. Berlin. B: Ökonomie d. Geistes 95; Bei Fürst Bismarck, Sch. (m. H. v. Poschinger) 05. ( )

Schikowski, John, Theater- u. Kunstkritik, /, Dr. phil. Charlottenburg, Scharrenstr. 11. (Gumbinnen $^{17}/_{7}$ 67.) B: Über Arbeitslosigkeit u. Arbeitslosen-

statistik 94; Zur Methode der Arbeitslosenstatistik 95; Die Entwicklung der deutsch. Bühnenkunst 05.

Schildberger, Frau Herm. (Pf. H. Fr. v. Ossen), Berl. Briefe, Kritik. Berlin NW, Thomasiusstr. 7. (Ostrowo $^{4}/_{9}$ 70.) **W:** Es war einmal 96, 3. A. 99; Bedeut. Männer aus Vergangenh. u. Gegenw. 01; Lieder einer Vagantin 01, 7. A. 07. ( )

Schilffarth, Ludwig, ✒, städt. Hauptlehrer. Nürnberg, Maxfeldstr. 35 I. (Rothenburg o. T. $^{25}/_{8}$ 44.) **W:** Lehr- u. Lesebuch f. weibl Sonn- u. Fortb.-Schul. (m. ObLehr. Kobmann) 90, 9. A. 10; Ausw. von Dichtgn u. Prosastücken (mit Kobmann) 96; Lesebuch für d. 8. Schuljahr u. für städt. Fortb.-Schulen (m. a.) 97; Haushaltungskunde u. Gesundheitslehre 99, 2. A. 09 gesondert.

Schill, s. Heyl, Joh. Ad.

Schiller-Tietz, Nikolaus, PA., WB., ASV., VJ & S., Naturwiss., Hygiene, Landwirtsch., **Ue:** F. Kleinflottbek b. Hamb. (Ob.-Baar $^{26}/_{2}$ 62.) **W:** Strongylus micrurus Mehlis u. d. Lungenwurmseuche b. Rind 81; Militärwesen v. Hyg. u. nat.-ökon. Standpunkt 86; Inzucht u. Konsanguinität 87; Mechanism. d. Immunität 88; Gesetze d. prakt. Landwirtsch. 91; Folgen, Bedeutg u. Wesen d. Blutsverwandtsch. 92; Heer u. Nationalkraft 92; Landwirtsch. Tierheilkde 93; Bodenmüdigkeit 94; Neue Wege der Gärkunde 98; Wegweiser durch Hamburg 99, 6. A. 09; Führer durch d. Elbgeg. 02, 2. A. 10; Führer durch Pinneberg u. Umgeg. 03; Handbuch d. Kr. Pinneberg 04; D. volkswirtsch. Bedeutg d. Fremdenverkehrs 05; Liederbuch f. d. Kriegervereine Schleswig-Holsteins 05, 2. A. 09; Die Schönheiten der Unterelbe 06, 2. A. 08; Führer durch Hagenbecks Tierpark, 1.—5. A. 07, 7: A. 08; Griebens Reiseführer Bd. 7: Hamburg, 23. A. 10, Bd. 107: Helgoland, 22. A. 08; Führer durch Großflottbek u. Umgegend 08; Allg. Kriegervereins-Liederb. 10.

Schillerwein, K. B., s. Birk, Karl.

Schilling, Frl. Anna, DSch., Roman, ✍, ♀. Berlin W, Steinmetzstr. 21. (ebda $^{28}/_{6}$ 48.) **W:** Frühlingslüfte u. Herbsteswehen, G. 92; Lilien auf Schloß Söborg, N. 96; Aus R. Wagners Jugendz. 98; Dunkelwege, N. 99; Im Banne des Schönen, R. 00; ObArzt v. St. Marien, R. 01.

Schilling, Friedrich, Dr. phil., ThSchR. Olivai. Wpr., Heimstätte. (Hildesheim $^{9}/_{4}$ 68.) **W:** Über neue kinematische Modelle, sowie eine neue Einführung in die Theorie der zykl. Kurven 99; Üb. die Nomographie von M. d'Ocagne 00; Über die Anwendgn der darstellenden Geometrie, insbes. üb. d. Photogrammetrie 04; Üb. neue kinematische Modelle zur Verzahngstheorie nebst e. geometr. Einführg i. dieses Gebiet 04.

Schilling, Fritz, ⚷, Dr. med., Spezialarzt, Kr.-Physik. a. D. Leipzig, Zeitzerstr. 11 I. (Stiege $^{24}/_{3}$ 55.) **W:** Hydrotherapie 89, 2. A. 01; Handbuch der spez. Therapie (m. Kunze) 90; Kunzes Komp. d. i. Med., 10. A. 91; Diätotherapie 95; Kompendium d. ärztl. Technik 97, 2. A. 05; Kompendium d. diät. u. physs. Heil. 98; Hygiene u. Diätetik des Magens 01, des Darmes 02, der Stoffwechsel-Krankheiten 03; Krankheiten d. Speiseröhre 03; Gallensteinkrankheit. 04; Magengeschwür 05; Krankheiten des Afters, Krankheiten des Mastdarmes 09; Steuerpflicht f. Ärzte 01, 3. A. 07; Taschenbuch d. diät. u. physikalisch. Heilmethoden, 10. Jahrg. 10.

Schilling, Hermann (Pf. Il Turdus u. Hilde Hagen), ASV., ♆, ☾, Nov., Kritik, GymnOberlehrer. Berlin SW 59, Hasenheide 77 part. (ebda $^{11}/_{3}$ 71.) **W:** Wahrheit u. Traum, G. 92; Erich und Astrid, historisches Epos 94; Wetterleuchten, G. 94, 2. A. 03; Seelenklänge, Lr. u. M. 95, 3. A. 04; Silhouetten u. Reliefs, Zeitged. 97; Gedanken eines alt. Mannes, G. u. Sfn. 98; Lotos, G. u. Übersetzgn 99; Jugendsünden e. modernen Idealisten, Nn. 03; Schwertschlag u. Fiedelstrich, Dichtgn I 05, II 06; Lucubrationes Statianae I 05; Das Schlehengeistchen, MDichtg 05; Verlorene Lieder I 06, II 07, 2. A. u. d. T.: Und jene sind's, d. leidend büßen 08; Scholien u. Folien, Nn. 07; Schatten im Licht. Nn. 07; Märchen f. denkende Kinder 08; Neue Ged. 08; Krisen, Nn. 09, 2. A. u. d. T.: Nur der Lebende hat recht 10; De Manilio Lucreti imitatore 09; Sonnenlieder, symbol. Dchtg. 10; Adolf Follen u. die polit. Lyrik seiner Zeit 10. H: Astern, lyr. Anthologie 94.

Schilling, Max, ♛, Methodik d. Unterr., Dr. phil., SchulR., Bez.-Schulinsp., Hrsg. d. „Pädag. Studien". Rochlitz, Sachs. (Roda $^{5}/_{7}$ 52.) **W:** Quellenbuch z. Gesch. d. Neuzeit 84, 3. A. 03; Übersetzg dazu 90, 2. A. 03; Quellenlektüre u. Geschichtsunterr. 90; Üb. d. Grundsätze der Auswahl, Anordnung u. Behandlung des Lehrstoffs für d. Geschichtsunterricht 97; Richtlinien zur Organisation d. Fortbildgsschule u. Lehrplan 08; Wesen, Aufgabe u. Mittel der staatsbürgerl. Erziehg 10.

Schillings, Carl G., ♈, Prof., Hilfsarb. im Reichs-Kolonialamt. Weiherhof, Gürtzenich bei Düren, u. Berlin C, Schadowstr. 9 I. (Düren $^{11}/_{12}$ 65.) **W:** Mit Blitzlicht u. Büchse, neue Beobachtgn u. Erlebnisse inmitten der Tierwelt v. Aquatorialostafrika 05, 2. A. 07; Der Zauber des Cleleschо 06. ( )

Schillmann, Fritz, ♛, Kunst♛, ✉, Kri-

tik, ✓, Dr. phil. Berlin N 58, Tresckowstr. 18. (ebda $^{30}/_{5}$ 84.) B: Beiträge z. Urkundenwesen d. älteren Bischöfe v. Cammin 08; Viterbo u. Orvieto 11. (*)

Schillmann, Hermann, BB., LB., 🏴, 🖋, Lit., Kritik, städt. Lehrer. Berlin N 58, Tresckowstr. 18. (Alt-Widzim $^{29}/_{1}$ 55.) B: N. Berl. Lesebuch, 29. A. (Neubearb.) 02 (Ausg. f. Ost- u. Westpr. m. Tromnau); B. Berthelt, Geogr. in Bildern, 5. A. 92; Gesch. d. N. Deutsch. Reiches in Gedicht. 94; Jütting-Weber, Leseb. z. Pflege nation. Bildg (m. Lange), 37. A. 98; H. Weber, Deutsche Sprache u. Dichtg., 16. A. 09.

Schimann, Adolf, (k.), Jagdhumoresk., fürstl. Revierförster. Prerubenitz b. Kornhaus i. Böhmen. (Schwarzbach $^{14}/_{2}$ 50.) B: Ein denkwürd. Mann des Böhmerwaldes 97; Jagdhum. u. Erzn 97; Ein Tag im Böhmerwald, 5. A. 08.

Schimmelpfeng, Wilh., ⌨, Gründer d. Auskunftei W. Sch. Berlin W, Charlottenstr. 23; im Sommer: Zehlendorf a. d. W.-Bahn. (Hersfeld $^{9}/_{11}$ 41.) B: Das Problem der Kreditversicherg 87; u. Schriften üb. d. kaufm. Auskunftswes. ()

Schindele, Stephan, (k.), ⁂, 🏴, Dr. phil., Lyz. Prof. a. D. Freiburg i. B., Wilhelmstr. 22. (Kemnat $^{11}/_{4}$ 69.) B: Beiträge z. Metaphysik d. Wilhelm v. Auvergne 00; Z. Gesch. der Unterscheidg von Wesenheit u. Dasein in d. Scholastik 00: Reste deutsch. Volkstums südl. der Alpen 04. ()

Schindler, E. v., s. Schindler v. Wallenstern.

Schindler, Franz M., ✝, soziale Frage, D., o. UP., päpstl. Hausprälat, HofR. Wien I, Bartensteing. 13. (Moßdorf $^{25}/_{1}$ 47.) B: Kreuzwegandacht 72, 3. A. 84; Röm. Rituale 75; Empor d. Herzen 78; Notwendigkeit u. Umstände d. Eheaufgebotes 84; Ist d. Staat z. Durchführung e. Zwangsversich. berechtigt? 85; Nationalität u. Christent. 88; Lohnvertr. 93; Aufgab. der Charitas 95; Die Leo-Gesellschaft 1891—1902 02; Die Stellung d. theol. Fakultät im Organism. d. Universität 04; D. soz. Frage der Gegenw. 05, 3. u. 4. A. 07; Lehrb. d. Moraltheolog. 07/10 III. **Red:** Jahrb. d. östr. Leo-Gesellsch. 93/99; Sozialwiss. Vorträge 95. H: D. soz. Wirken d. kath. Kirche in Österr. I 96, II, XII 97, V 98, VI 07 f., VII 00, VIII 04, IX 99, X 02, XI 03; Theolog. Studien d. Leo-Gesellsch. 1—19 (mit Alb. Ehrhard) 05/08.

Schindler, Konrad (Pf. Konrad Konrades, C. v. d. Spittlern, S. Konrad), ACB., Kritik, Rom., ✓, Journalist. Troppau, Johannesg. 3. (ebda $^{2}/_{7}$ 81.) B: Zeitfratzen, Backfischgeschichten 08.

Schindler, Vinzenz Karl, 🖋, ✓, Dr., Deutschordens-Archivar. Wien III, Heumarkt 9. (Fulnek $^{27}/_{5}$ 78.) ()

Schindler v. Wallenstern, Emil (E. v. Schindler), ÖF., BB., VJ & S., ✓, ⚉, Theater- u. Buchkritik. Wien VIII/2, Blindeng. 29. (Bergreichenstein $^{6}/_{8}$ 75.)

Schinnerer, Frau Louise, (k.), Lehrerin a. d. k. k. Fachschule für Kunststickerei. Wien IV, Goldeggg. 1. (Sand in Taufers $^{9}/_{2}$ 54.) B: Lehrgänge f. Weißstickerei u. Knüpfarbeit 92; Anti'e Handarbeit. 94; Kunst d. Weißstickerei 96.

Schinz, Hans, 🖋, ⚉, Dr. phil., o. UP., Dir. d. botan. Gartens u. d. botan. Mus. Zürich, Seefeldstr. 12. (ebda $^{6}/_{12}$ 58.) B: Deutsch-Südwestafrika 91; Conspectus Florae Africae 94; Etude sur la flore du Congo 96; Beiträge z. Kenntnis d. afrik. Flora 88/97; Pflanzenwelt Deutsch-Südwest-Afrikas 97/00; Mitteil. d. Botan. Mus. XLVIII; Flora d. Schweiz: I. Exkursionsflora, 3. A. 10; II. Krit. Flora 05; Schweiz. Afrikareisende u. der Anteil d. Schweiz an der Erforschung Afrikas übh. 04; Plantae Menyharthianae 05; Myxomyceten d. Schweiz 06; Flore de la Suisse 08.

Schipfer, August, ⚇, ⌨, VJ & S. Wiesbaden, Rauentalerstr. 4. (Mainz $^{12}/_{9}$ 56.) B: Betrogene Betrüger, Sch. 83; Sedan, Sch. 87; Wider d. Partikularismus 92; D. Reichssteuerreform u. das soziale Finanzsystem 93; Preußisch-deutsche Eisenbahnfragen 05.

Schippchen, Balduin, s. Beyer, Herm.

Schippel, Max (Pj. Jsegrimm), UB., VA., Sozialpolitik. Berlin NW, Waldenserstr. 30. (Chemnitz $^{6}/_{12}$ 59.) B: Mod. Elend u. mod. Übervölkerung 83, 2. A. 88; Staatl. Lohnregulierg 85; D. Währungsfrage u. die Sozialdemokratie 96; Gewerkschaften u. Koalitionsrecht d. Arbeiter 99; Zentralverband d. Scharfmacher 00; Sozialdem. Reichstagshandb. 01; Grundzüge der Handelspolitik 01; Zuckerproduktion u. Zuckerprämien 03; Amerika u. die Handelsvertragspolitik 06; Kuliarbeit u. Chinesenfrage 11.

Schipper, Jakob M., Lit.🖋, Dr. jur. h. c., Dr. phil., Dr. litt. h. c., o. UP., HofR. Wien XIII/6, St. Veit-Gasse 65. (Friedrich Augusten-Groden, Middoge, Oldenburg $^{19}/_{7}$ 42.) B: De versu Marlovii 67; Altengl. Metrik 81; W. Dunbar 84; Neuengl. Metrik 88; Zur Kritik der Shakespeare-Bacon-Frage 89; Grundriß d. engl. Metrik 95; Der Bacon-Bazillus 96; Gedenkrede auf Robert Burns 96; Alte Bildung u. Moderne Kultur 01; Beiträge u. Studien z. engl. Kultur- u. Literaturgesch. 08; A History of English Versification 10. H: Engl. Alexiuslegenden 77; Die zweite Version d. mittelengl. Alexiuslegend. 87; The Poems of W. Dunbar 92/94; König Alfreds angelsächs. Übersetzg von Bedas

Kirchengesch. 97/99; The Poems of Walter Kennedy 01; Wien. Beiträge z. engl. Philolog. 95/10; Zupitza-Schipper, Alt- u. mittelengl. Übgsbuch, 5.—9. A. 97/10.

Schirmacher, Heinr., BauR. Magdeburg. (Königsberg i. Pr. $^{27}/_{1}$ 58.) B: D. Ingenieur, Dchtg. 91; Herr Baumeister, Erz. 91; Wlasta, Der Renegat, Dichtgn 91; Ein Baumeister, Dchtg 91; Neudeutsch 91; Seegold, Dchtg 98; Mein Samland, D. 98; Mariahilf, D. 98; Der Frühling auf Bornholm, D. 00; Bruder Baumeister, D. 03: Aus den Tagen der Not, Erz. 03.

Schirmacher, Frl. Käthe, ASV., Roman, Dr. phil. Marlow in Mecklenburg. (Danzig $^{6}/_{8}$ 65.) B: Die Libertäd, N. 91; Halb, R. 93; Züricher Studentinnen 95; Herrenmoral, Frauenhalbheit 95; Théophile de Viau 97; Aus aller Herren Länder 97; Voltaire 98, 2. A. 06; Le féminisme 98; Paris 00; Le travail des femmes en France 02; D. moderne Frauenbewegg 04, 2. A. 09; Les travailleurs du bois, de Danzig 05; Voltaire, Gedankenauswahl 06; Deutschland u. Frankreich seit 35 Jahren 06; Aus dem deutschen Osten, Vorwort 06; Danziger Bilder, e. Kinderbuch 07; La division du travail par nationalités, à Paris; Voltaires Briefwechsel 08; Wie u. in welchem Maße läßt sich die Wertg d. Frauenarbeit steigern 09; Mod. Jugend, e. Wegweiser 10.

Schirmer, Karl, Ψ, Dr. phil., Prof., RealGDir. Magdeburg. (Wettesingen $^{14}/_{3}$ 50.) B: Goethes Italien. Reise 99; Ciceros Briefe erkl. 00; Livius, Ausw. 02; D. gottesd. Einr. d. ev. K., 2. A. 04; Ikaria, ein sozialist. Musterstaat 06; Aus dem alten Rom 06; Bilder aus dem altröm. Leben 10. Mith: Vortragsstoffe f. Volks- u. Familienabende (m. Herm. Barth) 06 f.

Schirmer, Karl, (ℓ), Politik, M. d. R. München-Pasing. (Winterstetten $^{10}/_{10}$ 64.) B: Wohngselend d. Minderbemittelten in München 99; Verhältnisse d. bayer. Post- u. Telegraphenpersonals 01; Reichs-Vereinsgesetz 08.

Schirmer, Maxim., s. Tandler, Max.

Schirmer, Wilhelm (Pf. Wilhelm Cajetan), ℞, Jugendschr., ◉, ♛, ⅋, Pfr. Konstanz a. Bodensee. (Andrichau $^{12}/_{2}$ 47.) B: Heimatfde d. Herzogt. Schlesien 80, 3. A. 85; Sagen a. Österr. 82; Maximilian, Kais. v. Mexiko 83; Bilder a. d. Kirchengesch. 94; Altkath. Gemeinsch. in Neisse 84; Beilchen, G. 85; Licht, Liebe, Leben, Kanzelreden 87, 2. A. 92; Amalia v. Lasaulx 88; Geogr. Wörterbüchlein z. N. T. 90; Dante Alighieris Stellung zu Kirche u. Staat, Kaisert., Papstt. 91; Was ist Glück? Anth. 91; Beata, Erz. a. d. 3. christl. Jahrh. 94; Schönheit d. kath. Kirche 94; Um Volkst. u. Glaub., Erz. 05; Schneeflocken, G. 96; Sursum corda 99, 2. A. 00; Grundr. d. kath. Glaubens- u. Sittenlehre 00, 2. A. 01; Der Weg des Friedens 03; Um den Messias, der Tragödie Jesu letzt. Kap. 04; Behüt dich Gott, Betr. 04; Kampf u. Friede, Erinnergn aus dem Leben e. Leutpriesters 07; Weißt du es noch? Skn. u. Bild. aus Amt u. Leben 08; J. H. v. Wessenberg 10.

Schirokauer, Alfred, ✆, Roman, Dr. jur., RA. Berlin W 10, Bendlerstr. 25/26. (Breslau $^{13}/_{7}$ 80.) B: Else Isensee, R. 03, 3. Tausd. 08; Satan, R. 04, 3. Tausd. 07; Eick & Co., R. 05; Die lieben jungen Frauen, Nn. 05; Junges Volk, R. 06; Marta Riel, R. 08; D. graue Macht, R. 10; Im Schatten, R. 10, 8. T.

Schirren, Karl, neuere ♛, Dr. phil., o. UProf., GRegR. Kiel. (Riga $^{20}/_{11}$ 26.) B: Fachschriften. ()

Schivert, Frau Mirza, ASV., ✓, Rom. München, Landwehrstr. 56. (Marburg $^{27}/_{12}$ 61.) B: Vorwärts streben! 09. *

Schkopp, Eberhard v., Kolonialpolitik, ⌨, ✓. Berlin-Friedenau, Schmargendorferstr. 6. (Neuruppin $^{19}/_{8}$ 74.) B: D. wirtschaftl. Bedeutung der Baumwolle auf dem Weltmarkte 04: Kameruner Skizzen 05; Kameruner Bananen 05; Koloniale Eisenbahnen 07. H: Unter deutschen Palmen 06.

Schlack, Emil (Pf. einmal Werner Heim), ✆, ⅋, ✓, Nov., Dr. phil. Berlin SW, Bergmannstr. 24. (ebda $^{10}/_{1}$ 64.) B: Kudrun, Dr. 87; Rheinsberg, Lsp. 89; Der Leutnant zur See, Optte 92; Kartusch, Optte 93; D. liebe Joseph, Schw. 94; Pepis Mann, Suaheli, Carlas Tante, Pn. 95/96; Soldatenleben, Dr. 97; D. Eiserne Kreuz, Dr. 97; Die Weihnachtsfee, Märchensp. 99; Das Jahrhundert, Dr. 00; D. große Haufe, Lsp. (m. M. Böttcher) 01; D. Krebse, Lsp. 02: Ruth, Dr. 03; Ein toller Tag, Schw. 03; Offenbach i. Olymp, Optte 03; Liebesgötter, Optte 04; Der Bankdirektor, Dr. 05; Frau Eva, Sch. 05; Hannibals Glück, Schw. 06; Horrido! Lsp. 08; Fürst v. Marokko, Optte 08; D. Loch in d. Mauer, Lsp. (m. Bernstein-Sawersky) 10; D. versiegelte Venus, Schw. (m. M. Böttcher) 10; D. verbotene Braut, Optte 10.

Schlaf, Johs., ⅋, ✆, Nov., ⁂, ✓, Ue: E. Weimar, Lassenstr. 31 II. (Querfurt $^{21}/_{6}$ 62.) B: Papa Hamlet, N. (m. A. Holz u. d. Pf. Bjarne P. Holmsen) 89; Familie Selicke, Dr. (m. A. Holz) 90, 3. A. 91; Neue Geleise, Gemeinsames (m. A. Holz) 92; In Dingsda, N. 92, 2. A. 00; Meister Oelze, Dr. 92; 2. A. 08; Frühling, G. 96; Sommertod, N. 97; Walt Whitman, Essay 98; Gertrud, Dr. 98; D. Feindlichen, Dr. 99; Stille Welten, N. 99; Helldunkel, G. 99; Leonore, N.

99; Die Kuhmagd, N. 00; D. dritte Reich, N. 00; Frühjahrsblumen, N. 01; Jesus u. Mirjam, N. 01; D. Suchenden, N. 01; D. Narr, N. 02; Peter Boies Freite, N. 02; Der Kleine, N. 03; D. Nonne, Nn. 04; Walt Whitman, Essay 04; Emile Verhaeren, Essay 05; Sommerlied, G. 05; Mentale Suggestion, letzt. Wort im m. Streitf. m. A. Holz 05; Maeterlinck, Essay 06; Weigand, Dr. 06; Novalis u. Sophie v. Kühn, Essay 06; Walt Whitman Homosex.? Essay 06; Christus u. Sophie 06; Kritik der Taineschen Kunsttheorie, Ess. 06; D. Krieg, Ess. 07; Frenberchen u. A., Nn. 07; Der „Fall" Nietzsche, e. „Überwindung" 07; Hermelinchen, N. 07; D. Prinz, R. 08 II; Uns. westeurop. Schisma, Ess. 08; Psychomonismus, Polarität u. Individ., Ess. 08; Bernoulli u. d. Fall Nietzsche, Ess. 08; Am toten Punkt, R. 09; D. absolute Individuum u. d. Vollendg d. Religion 10; D. alte Herr Weismann u. a. Nov. 10; Aufstieg, R. 10 II. **Ue:** Binns, Walt Whitmans Leben 06; Walt Whitman, Grashalme, Ausw. 07.

Schlag, Hermann, ASW., ⌬, Dr., Prof., Kgl. pr. Rat, Dramaturg. Weimar, Wallendorferstr. 3. (ebda $^{19}/_{11}$ 52.) **B:** D. Drama, Wesen, Theorie u. Technik 09; Friedrich, Sch.; D. Markherzog, Tr.; Le Mans, Sch.; Oidipustrilogie, Tr.; D. deutsche Komöd., Kom.; D. Welträtsel, Kom.; Wir von Geburt, Kom.; Sonnwend (m. Herzer); D. Geisterklub (m. L. v. Nehren). **Bearb:** H. v. Kleists Penthesilea.

Schlager, Heinrich Patricius, Franziskanerordens♛, GP., OFM. St. Ludwig b. Dalheim (Rheinl.). (Nonnenweier $^{7}/_{5}$ 64.) **B:** Der Bramarbas 88; Geschichte d. Kölnischen Franziskanerordensprovinz im MA. 04; Geschichte der Franziskanerwallfahrtskirche in Beurig 07; Blütenlese aus den Werken rhein. Franziskaner 07; Gesch. der deutsch. Franziskan. 07; Gesch. d. Köln. Franziskanerordensprovinz im Reformationszeitalter 09; Gesch. des Franziskanerklosters in Homburg (Pfalz) 10. **H:** Beiträge z. Gesch. der sächs. Franziskanerprov. 08 ff.

? **Schlaikjer,** Erich, ⌬, Theorie d. Dramas. Blankenese bei Hamburg. (Apenrade $^{20}/_{11}$ 67.) **B:** D. Schönheitswanderer, Nn. u. Skn. 97; Hinrich Lornsen, Dr. 00; Berl. Kämpfe, liter. Aufs. 01; Des Pastors Rieke, Kom., 1.—3. A. 02; Mein Freund Niels u. a., Skn. 06; Der lahme Hans, Dr. 06; Außerhalb d. Gesellsch. (Halbwelt), Dr. 07; In schlimmen Händen, Erz. 09.

Schlatter, Adolf, †, D., o. UP. Tübingen. (St. Gallen $^{16}/_{8}$ 52.) **B:** Fachschriften.

Schlecht, Jos., (k.), D., Dr. phil., Erzbisch. Geistl. R., o. LyzP. Freising i. Bay. (Wemding $^{16}/_{1}$ 57.) **B:** Geschichtl. u. kunstgeschichtl. Schriften.

Schlee, Friedr., klass. Ψ, Dr. phil., GDir. Landsberg a. W. (Neu-Hardenberg $^{24}/_{2}$ 54.) **B:** Scholia Terentiana 93; Sallust, Schulausg. m. Komment. 95, 2. A. 09; Gesch. d. Landsberger Gymn. nebst Realsch. 09.

Schlegel, B., ◍, ⁄. Dresden, Schnorrstr. 73. (Sachsenburg $^{30}/_{6}$ 60.) **B:** 150 Dresdn. Ausflüge, 7. A.; 50 Ausfl. in d. Umgeb. v. Chemnitz, 3. A.; Griebens Dresden u. Sächs. Schw., 25. A.; D. Elbe v. Leitmeritz bis Mühlberg (Elbefahrten); Ostseebäder und Städte der Ostsee, 3. A.; Erzgebirge, 4. A.; Böhm. Mittelgebirge, 3. A.; Riesengeb., Lausitzer Gebirge u. Jeschkengebirge, 2. A.; Böhmerwald u. Bayr. Wald, 3. A.; Vogtland u. westl. Erzgeb.; Jung Stilling; Jugendschr.

Schlegel, Richard, Volkswirtschaftl. Geschäftsführ. d. Berlin. Bau-Innung. Friedenau b. Berlin, Wilhelmstr. 2. (Stain $^{23}/_{11}$ 72.) **B:** Bau-Inschriften in Frankr. 98; Bau-Inschriften in Schweden und in Dänemark 99; Inschriften an deutschen Denkmälern 10; Meistertitel u. Meisterprüfg unt. Berücks. d. bes. Verhältnisse d. Baugewerbes 10. **H:** Jahrb. d. Berliner Bau-Innung, bisher 8 Jahrgänge. *

Schleger, M., s. Schlesinger, Meta.

Schleicher, Erasmus, s. Bennert, Jul. Ed.

Schleiff, Victor, ASW., Skizze, Kgl. Seminarlehrer. Posen, Capvisitr. 14. (Damgarten $^{3}/_{3}$ 69.) **B:** Nasr-ed-din Hodecha de türkische Uhlenspiegel (plattd.) 06.()

Schleimer, Alexis, ♅, ⁄, Humor, Satire, Dr. phil., Verleger von „Unsere Zeit". Charlottenburg, Sybelstr. 62. (Mewe $^{4}/_{6}$ 67.)

Schleinitz, Frhr. Otto v., Kunst♛, TSchP. London SW, 7 Redcliffe Road. (Berlin $^{26}/_{4}$ 39.) **B:** Biogr. v. Burne-Jones 01; Biogr. v. Walter Crane 02; Biogr. von Watts 04; Aus den Papieren der Familie von Schleinitz 05; Biogr. v. William Holman Hunt 07; Biogr. v. William Morris 07; Trier (Berühmte Kunststätten) 09.

Schlemihl, Peter; s. Thoma, Ludw.

Schlenther, Paul, BP., PL., ⁄, Dr. phil., k. u. k. HofR., pens. Dir. d. k. k. Hofburgtheat., ständ. Mitarbeiter d. „Berliner Tagebl.". Berlin-Wilmersdorf, Kaiserplatz 14. (Insterburg $^{20}/_{8}$ 54.) **B:** B. v. Hülsen und seine Leute 83; Frau Gottsched und die bürgerliche Komödie 86; Genesis d. freien Bühne 89; D. Frauenberuf i. Theater 94; G. Hauptmanns Lebensgang u. Dichtg, 4. A. 98; B. Baumeister 02; A. v. Sonnenthal 06; Bühnentext v. Goethes Faust II u. v. Les-

sings Philotas 07. H: Holberg, Dän. Schaubühne 88; D. 19. Jahrh. in Deutschlds. Entwicklg; Ibsens sämtl. Werke in deutscher Sprache; Th. Fontanes krit. Causerien üb. Theater 06 u. Briefe 10.

Schlepps, Fritz (Pf. Hans Horsten), A.-SW., Roman, Hauptmann u. Batteriechef. Zoppot, Parkstr. 19. (Berlin $^{26}/_{3}$ 68.) B: D. Meer ist das Leben, Nn. 06, 2. A. 07; Ikarusflug, d. Gesch. e. Offiziers, R. 07; Deutsche Erde, Dr. 09.

Schlesinger, Erwin, ✠. Breslau, Höfchenstr. 62. (ebda $^{17}/_{4}$ 78.)

Schlesinger, Hermann, ✠, Dr. med., Arzt. Frankfurt a. M., Sandweg 12 II. (Adelebsen $^{1}/_{4}$ 56.) B: Arztl. Handbüchlein 92, 10. A. 09; Med. Hausmittel 91; Buch d. vernunftgemäßen Gesundheitspflege 93, 2. A. 96; Die Bereitung der Krankenkost 02. Bearb: Fr. Willkomm, D. Wunder d. Mikroskops, 6. A.

Schlesinger, Ludwig, A, Dr. phil., o. UP. Klausenburg i. Siebenbürg., Fellegvári út 112. (Tyrnau $^{1}/_{11}$ 64.) B: Handb. d. Th. d. lin. Differentialgleichgn 95/98; Differentialgleichgn 00, n. A. 04; Vorlesgn üb. lineare Differentialgleichgn 08; Bericht üb. d. Entwickelg d. Theorie d. lin. Differentialgleichgn 09. H: I. Bolyai in Memoriam 02; L. Fuchs, Gesammelte Werke I 04, II 06, III 09.

Schlesinger, Fräul. Marie (Pf. Marie Schlesinger-Stephani), Musik, Musiklehrerin. Herischdorf, Riesengebirge. (Breslau $^{14}/_{6}$ 58.) B: Elementar-Theorie d. Musik 86, 4. A. 08.

Schlesinger, Martin, Rußlandforschg, Dr. jur., GerAss. Breslau, Höfchenstr. 53. (ebda $^{20}/_{7}$ 77.) B: D. Aufruhr 04; Rußland im 20. Jahrh. 08; Rußland, Land u. Leute (Sachwörterb.) 10.

Schlesinger, Max, Dir. d. Aachen. Verlags- u. Druckerei-Gesellsch. m. b. H. (Zeitungs-Abt.) u. d. städt. Zeitungsmuseums. Aachen, Ludwigsallee 35. (Gleiwitz $^{1}/_{4}$ 55.) B: Z. Gesch. der St. Sebastiani-Schützengesellschaft 01. ()

Schlesinger, Meta (Pf. M. Schleger), Nov., Hum., Zahnärztin. Berlin W, Nollendorfstr. 41 I. (ebda $^{6}/_{3}$ 66.)

Schlesinger, Moriz, ✆, Red. Cöln a. Rh., Moltkestr. 47. (Rybnik $^{5}/_{11}$ 42.) B: Einer v. Tugendbund, Lsp. 86; Unser Gast, Schw. 87; Talmi, Vst. 91; Fixsterne, Lsp. 92; Fidele Geister 04; D. Allerweltsonkel, Schw. 08.

Schlesinger, Paul (Pf. Paul Felix), ✠, ✆, Feuill.-Red. d. „Württemberger Ztg.“. Stuttgart, Lenzhalde 20. (Berlin $^{11}/_{5}$ 78.) B: Ausstellg München 08.

Schlesinger, Frau Regina, geb. Spiro (Pf. Regina Julian), Rom., ✠. Breslau, Höfchenstr. 62. (ebda $^{1}/_{6}$ 56.) B: Unserm Kaiser Friedrich, G.; Letzte Rosen, G. 89; Auch ein Weihnachten, N.; Mailands Liebling; Was ist Leben, N.; Bruderliebe, N. 95; Unsern Fritz, G. 97; In allen Etagen, N. 98; Vergeltung, Mein Mütterchen ist tot, Nn. 07; Mein Tagebuch 10.

Schlesinger-Steiner, Frau Olga (Pf. Olga Steiner), ✆, ✠. Breslau, Moritzstr. 48. (ebda $^{6}/_{4}$ 65.) B: Mädchenbühne 88 XX; Damenbühne 90 XII; Polterabend-Aufführgn f. Kinder 91; Hochzeitsztgn 92; Hochzeitsüberraschgn 98; Prinzess. Wunderhold 03; Drei Wünsche 05; Das Wüstenkind, M. 06; Mucki, Sat. 06; Heimchen am Herd, M. 08.

Schlesinger-Stephani, Marie, s. Schlesinger, Marie.

Schlessing, Frl. Emmy, Kritik, Essay, U: E. Wien II/1, Gr Mohreng. 34. (ebda $^{24}/_{6}$ 83.) ()

Schleßinger, Samuel, Statistik, ✉, ✠, pens. Beamter d. Hof- u. Staatsdruckerei, Hrsg. d. „Katasters d. Stadt Wien“, des „Wiener Realitäten-Verkehrs“ u. d. „Vororte-Korresp.“. Wien XII/1, Rechte Wienzeile 307. (ebda $^{13}/_{5}$ 55.)

Schletter, A., s. Sauerland, Albert.

Schleusner, Georg, Hymnol., ✠. Pfr. u. Superint. Cochstedt. (Kemberg $^{6}/_{5}$ 41.) B: 12 deutsche Lieder a. wunderb. Zeit 75, 2. A. 88; Bedeutg d. Ausgrabgn in d. Euphrat- u. Tigris-Gebiet 82; P. Gerhardt 83, 2. A. 07; Luther als Dicht. 83; Bismarck 85; Sechs Zeitged. z. Weltgesch. 87; Acht Kaiser- u. Kanzlerlieder 88; Luthers Dichtungen in gebund. Rede mit Anm. 92; Deutsche Gedenkblätter a. d. letzten Jahren 95; Lust u. Leid im Lied 96; Herbstzeitlosen 05; Schwarz-Weiß-Rot, e. halbes Jahrh. deutscher Gesch. in deutschem Gedichte 08.

Schleyer, Joh. Mart., (t.), Sprachen, pens. Pfr., Prälat, Monsign. Konstanz i. B., Schottenstr. 37. (Oberlauda $^{18}/_{7}$ 31.) B: Zahlr. Schriften über Weltsprache, Religion, Poesie, Musik, Askese. ()

Schlicht, Frhr. v., s. Baudissin, Wolf Graf v.

Schlicht, Josef, Kulturw, ✆, Schloßbenefiziat. Steinach, NBay. (Geroldshausen, ObBay. $^{18}/_{3}$ 32.) B: Bayrisch Land u. Volk 75, 2. A. 86; Blauweiß 77; Altbayr. Landhochzeit 89; Altheimland 91; Niederbayern 93; u. m. Volksstücke. ()

Schlichtegroll, Carl Felix v., Nom. ✠, Novelle, ✆. Leipzig, Peterstraße 15. (Gr.-Behnkenhagen $^{13}/_{6}$ 62.) B: Stürmisch und still 83; Porträtgalerie der regierend. Fürsten u. Fürstinnen Europas 89/92; Totentänze 93; Zum 27. Jan. 94; Tempera Pereira 97; D. Hexe v. Klewan 01, 2. A. 03; Sacher-Masoch u. d. Masochismus 01; Ulrich v. Liechtenstein, N. 02; D.

Bestie im Weibe 03 II, 2. A. 05; Lady Hamilton 04; Ein Sadist im Priesterrock 04, Satans Töchter 05; Die Wölfin 06: „Wanda" ohne Pelz u. Maske 06; Cäsarenwahn u. Blutrausch 07; Die Gräfin Dubarry 07; Gilles de Rais, das Urbild des Blaubart 08; Liebesleben im klass. Altertum 09. **H:** Afrikas Semiramis v. Sacher-Masoch 01: Etienne Richet, Memoiren e. Junggesellen 10. **Ue:** A. de Nerciat, D. Teufel im Leibe 06.

Schlichting, Hermann, Politik, ✍, Roman, Redakteur der „Naumburger Allg. Ztg". Naumburg a. S. (Alt-Damerow $^{18}|_{9}$ 60.) **V:** Die Rose von Zollern, N. 84; Ehre, Freiheit, Vaterland, N. 85; Im Streit um Jesus, N. in Versen 06; Über Leben u. Tod, G. 09.

Schlieben, Frl. Gertrud v. (Pf. Gerda v. Robertus), ASV., ♆. Dresden 21, Tolkewitzerstr. 17. (ebda $^{20}|_{1}$ 73.) **V:** Vom Baum des Lebens, G. 08; Schattenrisse, G. 09.

Schlieben, Maria Gräfin v., geb. Hartog, Ehefred. d. „Frauen-Kalend.". Berlin-Birkenwerder, Villa Haideschlößchen. ($^{7}|_{11}$ 60.) **V:** Normalwirtschaftspläne.

Schlieben, Richard Thassilo Graf v., VB., Ltnt. a. D. Berlin-Birkenwerder, Villa Haideschlößchen. (Sandtten i. Ostpr. $^{31}|_{8}$ 72.) **V:** Kgin Zenobia u. d. Ruinen d. Sonnentempels v. Palmyra (m. Friedrich Müller) 08.

Schliemann, T., s. Heyer, Toni.

Schliepmann, Hans, △, Ästhetik, Nov., Kgl. Baur. Berlin SW, Wilhelmstr. 9. (Strausberg $^{26}|_{11}$ 55.) **V:** Betrachtgn über Baukunst 92; E. Treubier: Tugendgracche 94; Wir Gebildeten 96; Der Einbrecher 98; Rache 03; Humorige Leutchen 05.

Schlingmann, Reinhold, BP., ✆, ✉, Red. am „Berliner Tageblatt". Berlin W, Pallasstr. 6 II. (Lauenburg i. Pomm. $^{1}|_{4}$ 32.) ()

Schlinkert, Frz., Volksschr. Wien XIV, Pereirag. 12. (Mödling $^{27}|_{5}$ 58.)

Schlippenbach, Albert Graf v., Rom., ♔, ✍, Offizier a. D. Schloß Arendsee, Kreis Prenzlau. (Berlin $^{8}|_{5}$ 59.) **V:** Strohwittwer 99; Schweden in Nürnberg 00; Feuerschein 04; Zur Gesch. d. hohenzoll. Souveränität in Preußen 06.

Schlippenbach, Brunhilde Gräfin von, geb. Gräfin Pestalozza (Pf. Erdmuthe v. Wels), ✍, ♆. Arendsee, Kr. Prenzlau. (Kissingen $^{25}|_{5}$ 76.) **V:** Die wir Flügel suchen 06. *

Schlitter, Hanns, ♔, Dr. phil., k. u. k. SektionsR. u. Vizedirektor des Haus-, Hof- u. Staatsarchivs, UDoz. u. ThSch.-Doz. Wien IV, Starhemberggasse 44. (Vicenza $^{8}|_{5}$ 59.) **B** bzw. **H:** D. Beziehgn Österr. zu den Ver. Staaten v. Amerika 85; Berichte d. Kommissärs Barth. Frhr. v. Stürmer aus St. Helena 86; Kaiser Franz I. u. die Napoleoniden 88; Berichte des ersten Agenten Österreichs in d. Ver. Staat. v. A. 91; Reise d. Papstes Pius VI. nach Wien 92; Stellung d. österr. Reg. z. Testamente Napol. Bonap. 93; Pius VI. u. Josef II. 94; Briefe d. Erzherzogin Marie Christine 96; Correspondance secrète entre le comte W. A. Kaunitz-Rietberg et le baron Ignaz de Koch 99; Kaunitz, Philipp Cobenzl u. Spielmanns Briefwechsel 99; Briefe u. Denkschriften zur Vorgesch. d. belg. Revolution 00; Die Reg. Josefs II. in den österr. Niederlanden 00 II; Geh. Korresp. Josefs II. m. s. bevollm. Minist. in Brüssel, Ferd. Grf. Trauttmansdorff 02; Aus der Zeit Maria Theresias, Tagebuch d. Fürsten Joh. Jos. Khevenhüller-Metsch (m. Graf Rud. Khevenhüller-Metsch) 07, 08 u. 10; Die Wiener Regierg u. b. ungar. Opposition 1845 08.

Schlittgen, F., fz, Dr. jur., Staatsanwalt. Chemnitz, Kaiserstr. 37. **V:** D. Urheberrecht 08. ()

Schlobach, Otto, ✍, Pastor emer. Frankfurt a. O., Huttenstr. 6. (ebda $^{14}|_{8}$ 35.) **V:** Geschichte Finsterwaldes 05.

Schlochauer, Julius, ASV., Red. Berlin SO, Brückenstr. 15/16. (ebda $^{6}|_{8}$ 64.)

Schlöffel, A. F. (Pf. F. E. Floda), Humor., Deklamationen, Verlagsbuchhändler. Leipzig, Kaiser Wilhelm-Str. 60. (Gotha $^{15}|_{2}$ 55.) **V:** 1000 Geistesblitze 94, 4. A. 06—09 VII; Kom. Vorträge 94, 3. A. 07 X. **H:** Meisterwerke kom. Deklamation 94, 3. A. 08 III; Gepfefferter Humor I 96, 2. A. 04, II 07, III 09; u. m. a.

Schlögl, P. Nivard, (k.), ✝, Orientalistik, D., OCist., o. UP. Wien XVIII/3, Pötzleinsdorferstr. 86. (Gaaden b. Mödling $^{4}|_{6}$ 64.) **V:** Geist des hl. Bernhard 98/99 IV; De re metrica veterum Hebraeorum 99; Ecclesiasticus 01; Canticum Canticorum 02; Die Bücher Samuels übs. u. erklärt 04; Libri Samuelis hebraice 05; D. Bücher der Könige u. der Chronik übs. u. erklärt 11; Die Psalmen hebr. u. deutsch m. textkrit. Komm. 11.

Schloemp, Felix, Humor, Satire, Illustrationswesen. Charlottenburg, Leibnizstr. 87. (Leipzig $^{5}|_{8}$ 80.) **V:** Die meschuggene Ente 09, 20. A. 10; D. perverse Maikäfer 09, 10. A. 10; D. gefüttelte Aeskulap 09, 14. A. 10; D. Über-Ente 10, 10. A.; D. tolle Koffer 10, 10. A.; Lorbeerkranz u. Firlefanz 10, 9. A.

Schloß, Karl, bildende ✆, ♆. Alzey, Rheinhessen. (Framersheim $^{6}|_{1}$ 76.) **V:** Gedichte 05. **H:** Münchner Almanach 06; Die Puppenspiele des Grafen Franz Pocci, ausgew. u. eingel. 09.

Schlöß, Heinr., Psychiatrie, Dr. med.,

k. k. RegR., Dir. d. n.-ö. Landes-Heil- u. Pflege-Anstalt „Am Steinhof". Wien XIII/12. **B:** Propädeutik der Psychiatrie 08; u. a. ()

Schlossar, Anton, ♅, Kult.- u. Lit.♔, Dr. jur., kaiserl. Rat, Vorst. d. UBiblioth. i. R. Graz, Nibelungeng. 8. (Troppau $^{27}/_{8}$ 49.) **B:** Innerösterr. Stadtleben vor 100 Jahren 77; Speise u. Trank vergangener Zeiten in Deutschl. 77; Erzh. Joh. v. Österr. u. s. Einfluß 78; Cornelia, G. 78; Österr. Kult.- u. Lit.-Bilder 79; Steiermark im deutsch. Liede 80; Erzh. Joh. im Liede 82; J. G. Seidl 82; Steiermärk. Bäder 83; Kultur- u. Sittenbild. aus Steierm. 85; Histor. u. geogr. Lit. v. Steierm. 86; Steiermärk. Industrie- u. Gewerbever. 87; Styrias Huldigg, Festsp. 87; Graz 89; 100 J. deutsch. Dichtg in Steierm. 1785—1885 93; Nik. Lenaus Briefe an G. u. Emilie v. Reinbeck 96; Briefwechs. zw. Erzh. Joh. u. Ant. Graf Prokesch-Osten I 98; Vier Jahrhdte deutsch. Kulturlebens in Steiermark 08; Erzherzog Johann v. Österreich 08. **H:** Joh. R. v. Kalchbergs Gesammelte Schriften 78—80 IV; Deutsch. Volkslied aus Steierm. 81; Deutsche Volksschau v. in Steiermark ges. 91 II; Friedr. Halms Ausgew. Werke 04 IV; Anastasius Grüns Sämtl. Werke 04 IV. ()

Schlossar, Rich., ✆, Dr. jur., Advokat. Graz, Heinrichstr. 27. (ebda $^{29}/_{10}$ 77.) **B:** Durchgerungen, G. 01; Die beiden Freunde, G. 01.

Schlosser, Heinr., Altertumskde. Druslingen i. Els. (Harskirchen $^{7}/_{4}$ 42.) **B:** D. abgegangene Dorf Trimlingen 03.

Schlosser, Julius v., Kunst♔, Dr. phil., o. UP., Dir. a. k. k. kunsthistor. Hofmuseum. Wien VIII, Daung. 2. (ebda $^{23}/_{9}$ 66.) **B:** Mod. Märchen 87; Abendländ. Klosteranlage d. frühen MA. 89; Beiträge zur Kunstgesch. 91; Schriftquellen z. Gesch. d. Karoling. Kunst 92; Beschr. d. altgriech. Münzen I 93; Quellenbuch z. Kunstgesch. 94; Die Haggadah von Sarajevo (m. Prof. D. H. Müller) 98 II; Album der kunstindustr. Slg. d. österr. Kaiserh. 01; D. Kunst- u. Wunderkammern d. Spätrenaissance 07; D. Werke d. Kleinplastik in der Sculpturensammlg d. österr. Kaiserhauses 10 II. **H:** Kallab, Vasaristudien 08.

Schlösser, Rudolf, Lit.♔, Theater♔, Wagneriana, Dr. phil., a.o. UP. Jena, Schäfferstr. 2. (Elberfeld $^{11}/_{6}$ 67.) **B:** Zur Gesch. u. Kritik v. F. W. Gotters Merope 90; F. W. Gotters Leben u. Werke 94; Vom Hamburger Nationaltheater zur Gothaer Hofbühne 95; Rameaus Neffe 00; Aug. Graf v. Platen I 10. **H:** Goethe-Diderot, Rameaus Neffe u. Versuch über d. Malerei (W. G.-A. 45) 00; Kleist, Prinz v. Homburg 03; Brachvogel, Narciß 07; Platen, Gedichte 10. **Ue:** Gobineau, D. Tänzerin von Schemacha, N. 04.

Schloz, Emil, geschichtl. Roman, Notar. Faurndau-Göppingen i. Wrtt. (Baltmannsweiler $^{27}/_{12}$ 61.) **B:** Was die Tannen rauschen, Schwarzwaldgesch. 93, 4. A. 95; Der Kampf um die Stettenburg oder die Hohenloher u. Graf Eberhard im Bart, hist. R. 97; Schwabenalb, Hist. u. Sagen 97.

Schlözer, Leopold (Ludwig) von, ⚔, Erz., **Ue:** FER, Major im Husaren-Rgt. Kg. Wilhelm I. Bonn a. Rh. (Stettin $^{6}/_{2}$ 63.) **Ue:** M. Maeterlinck: D. Blinden 96, 2. A. 02; Der Eindringling 97, 2. A. 01. **B:** Beiträge z. Kenntnis der türkisch. Armee: I Ursprung u. Entwicklg d. altürk. Heeres 00; II D. türk. Heer im 19. Jahrh. 01; Lehm op! Manöverskizzen 02; Inneres Leben, 1. u. 2. A. 06; Villa Zinotte, Gespräche 09, 2. A. 10.

Schlüren, Erwin (Karl Friedrich), PA., Erzählung, ✆, ♔, ♇, ♆, ♅, ⁄, Kritik, **Ue:** GLFEI, Prof. Heilbronn a. N., Steinstr. 72 p. (Stuttgart $^{18}/_{5}$ 58.) **B:** Postanarchie im Deutschen Reiche 86; Die Tübinger Hohenstaufen (m. anderen) 03.

Schlüter, Wolfgang, Germanistik, Dr. phil., UBiblioth. a. D., StaatsR., UDoz., Präf. d. Gel. Estn. Ges. Jurjew (Dorpat), Mühlenstr. 11. (Hannover $^{9}/_{8}$ 48.) **B:** Die mit dem Suffixe ja gebildeten deutsch. Nomina 75; Meister Stephans Schachbuch u. Glossar dazu 84/89; Untersuchgn z. Gesch. d. altfächs. Sprache I 92; Altfächs. Teil der Laut- u. Formenlehre d. altgerm. Dialekte, hrsg. v. Dieter 90. ()

Schmädel, Joseph Ritter v., VB., PA., Architekt. Teilhab. d. Fa. Meisenbach, Riffarth & Co., Kgl. Bayr. Wirkl. Rat. München, Bavariaring 10 II. (Regensburg $^{10}/_{1}$ 47.)

Schmal, Adolf (Pf. Filius), VB., CC., Sport, Reiseschild., Humor, Red. d. „N. W. Tagebl.", Mitdrsg. d. „Allgem. Automobil-Ztg.". Wien I, Fleischmarkt 5. (Dortmund $^{18}/_{9}$ 72.) **B:** Handb. d. Motorradfahrers 04; Ohne Chauffeur 07, 2. A. 10; E. Automobilreise durch Bosnien-Dalmatien u. d. Herzegowina 08; E. Automobil-Alpenreise 09.

Schmalz, J. Herm., lat. Grammatik, Dr. phil., GHofR., Dir. d. Bertholds-Gymnas. Freiburg i. B., Bertholdstr. 41. (Eisenthal $^{5}/_{6}$ 46.) **H:** Krebs, Antibarbarus d. lat. Sprache, 7. A. 06/07 II. ()

Schmarsow, Aug., Kunst♔, Dr. phil., o. UP., GHofR., Dir. d. kunsthistor. Inst. Leipzig, Bismarckstr. 1. (Schildfeld $^{26}/_{5}$ 53.) **B:** Leibniz u. Schottelius 77; Rafael u. Pinturicchio in Siena 80; Pinturicchio in Rom 82; Melozzo da Forli 86; Donatello 86; G. Santi d. Vater Rafaels 87; S

Martin v. Lucca u. d. Anfänge d. toskan. Skulptur im MA. 89; Die Kunstgesch. an uns. Hochschulen 91; Bildwerke d. Naumburger Domes 92; Wesen der architekt. Schönpfg 93; Masaccio-Studien 95/99 V; Beiträge zur Ästhetik der bild. Künste: I Zur Frage nach dem Malerischen 96, II Barock u. Rokoko 97, III Plastik, Malerei u. Reliefkunst 99; Uns. Verhältnis zu den bild. Künsten 03; Grundbegriffe d. Kunstwissenschaft am Übergang vom Altertum zum Mittelalter kritisch erörtert u. in systemat. Zusammenhange dargest. 05; Erläutergn zu Lessings Laokoon 07; Federigo Barocci 09; F. Baroccis Zeichngn I 09, II 10. H: Fr. Albertini, Opusculum de mirabilibus novae urbis Romae 86; Ital. Forschgn zur Kunstgesch. 90; Meisterwerke deutsch. Bildnerei d. MA. 92; Festschr. zu Ehren d. Kunsthistor. Institt. in Florenz 98; Lessings Laokoon in gekürzter Fassg f. den Unterricht 07; W. Bürgers Kunstkritik (mit B. Klemm) I 08, II 09, III 10.

Schmasow, Alfred, O. Berlin SW, Johanniterstr. 15. (ebda $^{5}/_{1}$ 63.) B: Der Rettungsball; In der Kantine; Kasernenschwänke; D. Erbtante; D. Schnapsteufel; Ein alter Sünder; Kaiserwetter 94; J. Loreley-Fels. 94; Schlaraffen-Humor, Orig.-Deklamatorium 95; Mod. Jungfrauen 97; Majestät kommt 97; Lachende Gesichter, Deklam. 00; Ich bin e. Preuße! 01; E. geriss'ner Schwiegersohn 02; Ränke u. Schwänke, Dekl. 04; Hans in allen Gassen 04; D. Herbstparade 05; Das Mädchen aus d. Fremde 06; Die Tanzhusaren 06; Die drei Freiwilligen 06; Caviar für's Volk, Deklamatorium; Eine lustige Spreewaldfahrt, Optte 08; Der Vielgeliebte, Schw. 09. ( )

Schmaus, Joh., (k.), ♔, Dr. phil., GP. Bamberg, Markusstr. 14 I. (Bilswörth $^{9}/_{3}$ 58.) B: Tacitus e. Nachahmer Vergils 87; Aufsatzproben u. Aufsatzstoffe f. d. humanist. Gymn. 95, 2. A. 06; Charakterbilder röm. Kaiser 09. *

Schmedding, Adolf, (k.), Charitas, Verwaltgs- u. Kirchenrecht, GReg.- u. LandesR., Vors. d. Westf. Prov.-Ver. f. Wissensch. u. Kunst. Münster i. W., Fürstenbergstr. (ebda $^{3}/_{5}$ 56.) B: Kommentar z. d. Gesetze betr. d. Erhebg v. Kirchensteuern (m. Tourneau) 05; D. Gesetze betr. Bekämpfg ansteckender Krankhtn 05.

Schmeißer, Felix, Erz., Nov., Skizze, ✉, /, ♔, Journalist., Red. Husum 19|4 82.)

Schmekel, August, ⁂, Dr. phil., a.o. UP. Greifswald, Burgstr. 36. (Jastrow i. WPr. $^{29}/_{10}$ 57.) B: De Ovidiana Pythagorae doctrinae adumbratione 85; Die Philosophie d. mittleren Stoa 92; D. wissenschaftl. u. positive Philosophie in ihrer Entwickelg von den Griechen bis z. Neuzeit: I. Quellenforschgn 09. ( )

Schmelzer, Fritz, ✉, Sozialpolitik, Gen.-Dir. d. Deutsch. Privat-Beamten-Vereins, Red. d. Privat-Beamten-Ztg. Magdeburg, Adelheidring 21. (Prenzlau $^{24}/_{3}$ 72.) B: D. Einführg d. Befähigungsnachweises im Baugewerbe 04; Tarifgemeinschaften, ihre wirtschaftl., sozialpolit. u. jurist. Bedeutg 05, 2. A. 06; Durch Staatshilfe zur Selbsthilfe, Beitrag z. Pensionsversicherg der Privatbeamten 06; Tarifverträge zw. Arbeitgebern u. Angestellten 07; D. Anerkennung privater Versichergsanstalten als Ersatzinstitute für e. staatl. Pensionskasse der Privatbeamten, 1. u. 2. A. 08; D. Staatsmonopol im Versicherungswesen 10.

Schmertosch v. Riesenthal, Rich., ♔, Ψ, Genealogie, Dr. phil., Prof., RealGOb.-Lehrer. Leipzig-Gohlis, Wilhelmstr. 25 II. (Leipzig $^{18}/_{1}$ 64.)

Schmich, Karl, klass. Ψ, Dr. phil., Prof. a. Friedrichsgymn. Freiburg i. B., Talstr. 3. (Stuttgart $^{29}/_{1}$ 77.) B: De arte rhetorica in Musonii diatribis conspicua 02. ( )

Schmid, Alois, Nov., /, Ökonom, M. d. R. Zaumberg b. Immenstadt i. B. (ebda $^{2}/_{5}$ 54.) B: Bilder aus dem Allgäu, Erz. 88/95 III. ( )

Schmid, Andreas, (k.), ✝, D., o. UP., päpstl. Hausprälat. München, Schellingstr. 22. (Zaumberg $^{9}/_{1}$ 40.) B: Christl. Altar u. s. Schmuck 71; Gesch. d. Georgianums in München 94; Zeremoniale für Priester, Leviten u. Minister. 96, 3. A. 06; Religs. Sinnsprüche 99; D. Kirchengesang nach den Liturgikern d. MA. 00: Christliche Symbole 09.

Schmid, Anton, Handelswissensch., k. k. RegR., Vize-Dir. des k. k. österr. Handelsmuseums, o. P. an d. Export-Akademie d. k. k. österr. Handels-Museums, a.o. P. an der k. u. k. Konsular-Akademie. Wien XIX, Billrothstr. 55. B: Wechselrde 99; D. Reformen a. d. Gebiete d. kommerz. Unterrichtswesens in Österr. u. d. Lehrerbildg 00; D. amerik. Buchhaltg 01, 2. A. 06; D. Übungs-(Muster-)Comptoir 01; Stipendien an Kaufleute als Mittel zur Förderg des Außenhandels 02; D. Handelshochschulen am Beginn d. 20. Jahrh. 04; Die Förderung d. Außenhandels I 04, II 05; D. Bücher- u. Bilanz-Revision 08; Die Ausbildg b. Lehrer f. höh. Handelslehranstalten 09.

Schmid, Bastian, Naturw., ✉, Dr.phil., RealgymnOberlehr., MitHrsg. d. „Monatshefte f. d. naturw. Unterr.". Zwickau. B: Lehrb. d. Mineralogie u. Geologie 04, 2. A. 08; Leitf. d. Mineralogie u. Geologie 05; Philosoph. Lesebuch 06; D. natur-

wissenschaftl. Unterricht u. d. wissenschaftl. Ausbildg d. Lehramtskandidaten d. Naturwissensch. 07; Biolog. Praktikum 09.

Schmid, P. Bernard, (k.), OSB., qu. Stiftsbibl., Jubilar. Scheyern i. Oberbayern. (Regen $^{19}/_{9}$ 28.) **B:** Grundlinien d. Patrologie 79, 6. A. 04; u. a. ( )

Schmid, Caroline, s. Faßer, Caroline.

Schmid, Frau Cordula, geb. Wöhler (Ps. Cordula Peregrina), (k.). Schwaz i. Tir. (Malchin $^{17}/_{6}$ 45.) **B:** Erzählungen u. Andachtsbücher. ( )

Schmid, Cuchar (Ps. Satanello), ASV., PV., ✓, Nov., Kritik, ♫, Handelsw., Dr. jur., Red. Stuttgart, Neeffstr. 4. (Gemünden $^{29}/_{8}$ 84.) (**B:** Erwerb u. Aufrechterhaltg d. Patents 08.

Schmid, F. R., s. Wallberg, Max.

Schmid, Franz, (k.), Dogmatik, ⁂, D., Dr. phil., Prof. Brixen. (Terenten $^{5}/_{10}$ 44.) **B:** De inspirat. Bibliorum 85; Salutio casuum 86/93; Quaest. selectae ex Dogmatica 91; Christus als Prophet 92; D. Wirksamkeit d. Bittgebetes 95; D. Sakramentalien 96; Die außerord. Heilswege 99; D. Unsterblichkeits- u. Auferstehungsglaube in d. Bibel 02; D. Fegefeuer 04; D. Seelenläuterung im Jenseits 07.

Schmid, Franz, (k.), ✝, Pfr., Dekan. Wurmlingen, OA. Tuttlingen. (Spaichingen $^{3}/_{6}$ 63.) **B:** Haushaltungskunde 99, 5. A. 09; Rechenbuch f. Mädchen-Fortbildungsschulen 02. **H:** Klaus, Predigten, 2. A. 04 IV.

Schmid, Friedr., ▤ u. Finanzwes., ✓, Generalsekr.-Stellv. d. Österr.-ung. Bank. Wien I, Landhausg. 4. (Preßburg in Ung. $^{23}/_{7}$ 54.) **B:** D. Genossenschaftssystem Schulze-Delitzsch u. Raiffeisen 88; D. Agioreserve d. Österr.-ung. Bank 98.

Schmid, Georg (Ps. Hans Freimann), 🖋, ▤, **Ue:** EF, Reallehr., Red. d. „Schwz. Volksfrd.". St. Gallen, Rosenbergstr. 85. (Flawil $^{16}/_{5}$ 48.) **B:** Hilfslehrmittel f. d. Sprachunterr. 76; Welches ist d. beste Primarschulorganisat.? 78; Wirtschaftswes. d. Schweiz 81; Volkswirtsch. Bedeutung d. Eucalypten 86; Stiefkinder d. Familie u. der Schule 88; Annoncen u. Reklame 92; Kleinkindererziehg: Taschenb. f. Freunde d. Friedens 90; Die Fortschritte d. Friedensidee auf d. Gebieten d. Unterr. u. d. einheitl. ethischen Erziehg vom vorschulpflichtigen Alter bis zur akadem. Stufe 04; Prakt. Anwendg der Dr. Foerster'schen Ideen in der Oberschule 07.

Schmid, Georg, altklass. Ψ u. 🖋, Dr. phil., StaatsR., ObLehr., Tutor am Kais. Histor. philol. Institut. St. Petersburg, Universitätsquai 11. (Göppingen $^{22}/_{8}$ 36.) **B:** Syntax der griech. Sprache d. Schule 70; Gesch. der russ. Mittelsch. für Knaben 76/86, d. russ. Mädchenschulwesens 86; Reform d. russ. Universitäten 84; Euripidea: De Ione 84; Gesch. d. Erziehg, Bd. II—V, 3. 89/02 u. a. ( )

Schmid, Giuf. (Ps. Ferrari), **Ue:** IS, Red. d. „Settimana". München, Neuturmstr. 2 II. (Rom $^{28}/_{10}$ 42.) **B:** Gramm. tedesca ad uso degli Ital. 72, 7. A. 06. ( )

Schmid, Heinrich, DOSchG., ⚙, k. k. Prof. d. Staatsgewerbeschule. Wien IV, Schaumburgerg. 20. (Waidhofen a. d. Ybbs $^{7}/_{7}$ 55.) **H:** Steinmetzarbeit i. Hochbau I 88, 2. A. 00, II 95; D. natürl. Bau- u. Dekorationsgesteine 96, 2. A. 05; D. mod. Marmore u. Alabaner 97; Österr. Steinbrüche (m. Prof. A. Hanisch) 01; Lehrbuch d. Materialienkunde f. Maurer u. Steinmetzen 04. ( )

Schmid, Johann B., (k.), Lokal♛, Expositus. Döllnitz b. Leuchtenberg. (Thannmühl i. Opf. $^{5}/_{3}$ 75.) **B:** Chronik v. Sattelbogen 04; Kriegsgeschichten aus Au u. Umgebg 07; Im Herzen d. Hollerdau 08.

Schmid, Joseph, Chronologie, Bibliogr., Dr. theol. et phil., Stiftsdekan. Regensburg, Dreikroneng. G 49. (Altenstadt a. Iller $^{26}/_{10}$ 53.) **B:** Die Osterfestberechnung auf den brit. Inseln v. 4./8. Jh. 04; Die Osterfestfrage auf dem ersten Konzil von Nicaea 05; Die Osterfestberechnung in der abendländ. Kirche vom I. allg. Konzil z. Nicaea bis z. Ende des 8. Jh. 07: Die Handschriften u. Inkunabeln der Bibliothek des Kollegiatstiftes zur Alten Kapelle in Regensburg 07.

Schmid, Jos. (Ps. Jos. Schmid-Braunfels), ✆, ♆, Magistratsbeamter. Wien X, Favoritenstr. 61 und Braunsefen in Mähr. (ebda $^{29}/_{11}$ 71.) **B:** Bei der Mutter drhäm, Erz. in schles. Mundart 03; Der Freihof, Sch. 04; De Noppers-kinder u. andere Gesch. in schles. Mundart 06; Gesch. d. Stadt Braunseifen 10.

Schmid, Max, Kunst♛, Dr. phil., TSchR., GRegR. Aachen, Viktoriaallee 14. (Weimar $^{3}/_{10}$ 60.) **B:** D. Geburt Christi in d. bild. Kunst 90; Meisterwerke d. dekorat. Skulptur im Trocadero 95; A. Rethel 97; Allg. Kunstgesch. 98; M. Klinger 99, 3. A. 05; E. Aachen. Patrizierhaus d. 18. Jahrh. 00; Goeler-Schmid, Grundr. d. Kunstgesch. 02, 3. A. 10; Kunstgesch. d. 19. Jahrh. I 04, II 06.

Schmid, Otto, PA., Prof., Musikref. am Kgl. Dresdn. Journ. Dresden-A., Struvestr. 38 III. (ebda $^{6}/_{5}$ 58.) **B:** Th. Koschat 87; Ed. Kretschmer 90; Mary Krebs 92; Bunte Blätter 93; Musik am sächs. Hof 98; Franz Tuma u. d. böhm. Altmeisterschule Czernokorskys 01; Festschrift d. Tonkünstlervereins z. Dresden 04; Das geist. Band i. Mozarts Schaffen; Michael Haydn 06; Gesch. d. Dreyssigsch.

Singakademie 07; Festschr. d. Musikpädagog. Vereins zu Dresden 09.

Schmid, Paul, VB., ɀ, NA. Berlin SW, Friedrichstr. 248. (Weimar $28|_{10}$ 61.) **B:** Die Gesetze z. Schutz des gewerblichen Eigentums 97; Die Entwicklung des Geschmacksmusterschutzes in Deutschland 96; Der Schutz d. gewerbl. Urheberrechte des In- u. Auslandes 99; Warenzeichenrecht u. unlauterer Wettbewerb nach d. Gesetzgebung aller Länder 99; Gesetz betr. die Patentanwälte 00; Der gesetzliche Schutz der Fabrik- u. Geschäftsgeheimnisse 07.

Schmid, Ulrich, Kultur- u. Kunst♑, Dr. phil., Bibliothekar. Florenz, Villa alla Pietra; deutsche Adresse: München, Kaiserstr. 47. (Niederrieden $4|_7$ 76.) **B:** St. Ulrich, Bischof v. Augsburg 01; Otto v. Lonsdorf, Bischof zu Passau 09; D. kathol. Kirchenjahr 10 f. **H:** Walhalla, Kulturbilder aus d. Deutschen Vergangenheit u. Gegenwart, f. 05.

Schmid, Wilh., ☤, Dr. phil., o. UP. Tübingen, Hirschauerstr. 3. (Künzelsau $24|_2$ 59.) **B:** Atticismus in s. Hauptvertret. v. Dionysius v. Halikarnaß b. a. d. zweiten Philostratus 87/96 IV, Registerband 97; Kulturgesch. Zusammenhang u. Bedeutg d. griech. Renaissance in d. Römerzeit 98; Z. Gesch. d. griech. Dithyrambus 01; Verzeichnis d. griech. Handschriften der Kgl. Univ.-Bibliothek zu Tübingen 02. **Bearb:** Christ, Gesch. d. griech. Lit., 5. A. I 08, II, 1, 09. **H:** L. Seeger, Aristophanesübersetzg (m. H. v. Fischer) 10.

Schmid-Braunfels, Jos., s. Schmid, Jos., Wien.

Schmid-Breitenbach, Frz., ASV., ●. München, Schwanthalerstr. 81 I. (ebda $17|_8$ 57.) **B:** Stil- u. Kompositionslehre f. Maler 03.

Schmidinger, Josef Michael, (k.), AV., ⚓, Red. d. „Raphael". Donauwörth, Berger-Vorstadt 276 $1|_6$. (Gaißau i. Vorarlberg $24|_{12}$ 60.) **B:** Eine Gräfin als Vorbild f. bürgerl. Frauen 95; Poetischer Primizstrauß 96; Pro Ecclesia et Pontifice 01, 3. A. 08. ()

Schmidkunz, Hans (Ps. Hans Isarius u. a.), VP., PN., ⁂, ⚓, insbes. Hochschul⚓, Dr. phil. Berlin-Halensee, Joachim Friedrich-Str. 6. (Wien $7|_9$ 63.) **B:** Analyt. u. synthet. Phantasie 89; Üb. d. Abstraktion 89; Psychol. d. Suggestion 92; Hypnotismus in gemeinfaßl. Darstellung 92; Die Ausbildung des Künstlers 07; Einleitung in die akadem. Pädagogik 07. **H:** Gegen d. Materialismus 92; D. Hume 93, 2. A. 03; Mitt. d. Verb. f. Hochschul-Pädag. 99; Mitt. f. Hochschul-Pädag. 10 ff.

Schmidl, Josef, ɀ, Dr. jur., Hof- u. Ger.-Adv. Wien I, Hohenstaufeng. 7. (ebda $25|_6$ 52.) **B:** Das österr. Urheberrecht an W. der Lit., Kunst u. Photogr. 06. ()

Schmidlin, Joseph, (k.), Kirchen♑, D., Dr. phil., a.o. UP. Münster i. W. (Klein-Landau $29|_3$ 76.) **B:** Fachschriften. ()

Schmidt, Adolf, Lit.♑, Bibliographie, Dr. phil., Hofbiblioth.-Dir. Darmstadt, Heidelbergerstr. 12. (ebda $27|_{12}$ 57.) **B:** Baron Hüpsch u. s. Kabinett, Beitrag z. Gesch. d. Hofbibliothek u. d. Museums zu Darmstadt 06.

Schmidt, Alexander, s. Olinda, Alex.

Schmidt, Arthur, Kirchen♑, D., evang. Pfr., Hrsg. d. „Evang. Kirchenzeitg für Österreich". Bielitz i. Öst.-Schles., Kirchplatz 5. (Teschen $30|_6$ 66.) **B:** D. Evangelium in Gablonz u. Umgebung; Das Evangelium in Trautenau u. Umgebung; Die Festtage in Bielitz 00; Die evang. Bewegung in Österreich u. ihre römischen Gegner 05; Reformation u. Gegenreformation in Bielitz 07; viele Predigten u. Gelegenheitsschriften.

Schmidt, Arthur, ɀ, Dr. jur., o. UP., GJustR., Mitgl. d. I. Kammer der Landstände u. des Großh. Verwaltungsgerichtshofs. Gießen, Lonystr. 18. (Leipzig $20|_5$ 61.) **B:** Grundsätze üb. den Schadenersatz in den Volksrechten 85; Recht des Überhangs und Überfalls 86; Echte Note 88; Kirchenrechtl. Quellen des Großh. Hessen 91, mit Ergänzungsh. 95; Austritt aus der Kirche 92; D. gesch. Grundlagen des Bürgerl. Rechts im Großh. Hessen 93; Medizin. aus deutsch. Rechtsquellen 96; Ehescheidung u. richterl. Ermessen 00; Familienrecht des BGB. 07; Neue Beiträge z. Austritt aus d. Kirche 08.

Schmidt, Aug., ⚓, Postamtsdir. a. D. Nürnberg, Theresienstr. 14. (Windsbach $7|_5$ 34.) **B:** Süd u. Nord, Sgsp. 75; Krank am Herzen, Dr. 76; Schulden, Sch. 79; Jubiläum, Lsp. 81; Anno 1801, Vst. 82; Berelinde, Tr. 83; Romane: Alexie 81, Latschenhof 83, Anno 1801 84, Zwei um Einen 85, Malers Tochter 87, Ehre Gebot 88, Erste Kuß 89, Alte Liebe 99, Ein Ausstand 92, Seelenwandergn 93, Sigmund v. Birken 94, D. Pflegekinder 96, Feldposterlebnisse 97, Sachsen i. Tirol 00; Knöbel u. Schwammerling, Hum. 94; Die Extra'n, Hum. 95; Mütter, R. 03.

Schmidt, Bernh., klass. ☤, Lit.♑, Dr. phil., o. UP. a. D., GHofR. Freiburg i. B., Stadtstr. 20. (Jena $30|_1$ 37.) **B:** De emend. Senecae tragoed. rationibus 60; Observat. crit. in Senecae trag. 65; Volksleben d. Neugriech. u. d. hellen. Altertums 71; Griech. Märchen, Sagen u. Volkslieder 77; Thorfrage in d. Topogr. Athens 79; Begriff u. Wesen d. klass. Philol. 79; Catulli carmina 87; Korkyräische Studien 90; Die Insel Zakynthos 99.

Schmidt, Berthold, ♑, Dr. phil., Fürstl.

Reuß. ArchivR. Schleiz, Reuß j. L. (Jvenack $^{12}/_{1}$ 56.) B: Arnold v. Quedlinburg u. d. ältesten Nachrichten z. Gesch. d. Reuß. Hauses 83; Urkundenbuch d. Vögte v. Weida, Gera u. Plauen 85/92 II; Burggraf Heinrich IV. zu Meißen 88; Reiseerinnerungen Heinrich Reuß, Posthumus (1593/1616) 90; Gesch. d. Klosters Cronschwitz 92; Das Reuß. Wappen u. d. Reuß. Landesfarben 92; Zerstörg d. Stadt Gera 1450 94; Graf Heinr. XXVI. Reuß-Ebersdorf 96; Graf Heinrich VI. Reuß ä. L. 97; Geschichte d. Geschlechts v. Maltzan u. v. Maltzahn I 1 (Stamm- u. Ahnentafeln) 00, II 1 (D. Mittelalter) 07; D. Herrschaft Schleiz bis zu ihrem Anfall an d. Haus Reuß 01; Dr. Julius Alberti, e. Lebensbild 03; Die Reußen, Genealog. des Gesamthauses Reuß 03; Die Ausgrabung im Kloster Cronschwitz 06; Reußische Münzgeschichte (mit Carl Knab) 07; Geschichte d. Stadt Schleiz I 08; Der Stadtschreiber von Schleiz, hist. Sch. 10. H: A. H. Franckes Briefe an den Grafen Heinrich XXIV. j. L. Reuß zu Köstritz usw. (m. O. Meusel) 05.

Schmidt, C. W., ✍, ✆, ✠, Dramaturgie, Ästh., ⁂, Kritik, ⁄, Bühnenbau, **Ue:** FEGäl. Berlin-Friedenau, Cranachstr. 38 II. (Frankfurt a. M. $^{2}/_{8}$ 67.)

Bühnenbearb: Räuber 02; Kaufmann v. V. 02; Hamlet 03; Othello 03; Don Karlos 04. H: Benedix, Haustheater 04/06 XII; Lexikon d. Gegenw. B: Wesen d. Kunst 04; Antigone, Trilogie (mit Hugo Schoeppl) 04; Beatrice Cenci, Tr. (mit dems.) 05; Überwunden, Dr. (m. dems.) 07; Moderne weibl. Handarbeiten und verwandte textile Künste 08; Deutschlands Welthandel, Export-Nachschlage- u. Auskunftsb., 4. A. 11.

Schmidt, Carl Eugen, ✝, ✠, ⁂, Essays, Lic., ev.-luth. Pfr. u. Senior. Preßburg II, Matthias Bel-Gasse 23. (ebda $^{29}/_{10}$ 65.) B: Auf dunklen Pfaden, G. 85; Predigten 86, 90, 92, 93, 94, 97, 07, 09; Unterm Kreuz 95; Weß soll ich mich trösten? 95; Erinnerung 95; Leitfaden für Konfirmanden (Neubearb.), 5. A. 98; Haus- u. Berufsordnung d. Diak.-Mutterhauses zu Preßburg (m. C. Ph. Hoffmann) 97; Die luth. Kirche Ungarns 00; Etliche Fragestücke f. luth. Diakonissen 00; Bilder aus dem Leben Jesu 06; Beiträge zur Gesch. der ev. Gem. A. B. zu Preßburg 06; u. Schriften in magyar. Spr. **Red:** Christl. Gesangb. für ev. Gem. A. B. 95, 3. A. 03. H: D. Friedensbote, Kirchl. Volksblatt f. ev. Gem. A. B. in Ungarn.

Schmidt, Curt-Wilh. (Ps. Victor Helling), Humor, Roman, ✠, Sport, Offizier z. D. Chemnitz, Münchnerstr. 61 I. (Freiberg $^{27}/_{11}$ 74.) B: Spindel u. Schwert, G. 95; Monte Carlo 00; D. Fähnrich 02, 2. A. 03; Der Zauberpfeifer, E. 07; Der Casinoprinz, R. 08; D. Chauffeur, R. 09; Luftschiffer, R. 10; Wenn d. Hirsche fegen . . ., R. 10.

Schmidt, P. Edm., (k.), OSB., Kirch.-, Lektor d. Philos. u. Theol. Metten, MAy. (Limburg a. L. $^{20}/_{11}$ 44.) **Ue:** Regel d. hl. Benedikt 91, 3. A. 02. H: Regula s. Bened. iuxta antiq. codices recognita, krit. Ausg. 80, Handausgabe 92, 2. A. 11.

Schmidt, Frau Elisabeth, ASV., PA., ✠. Leipzig, Weststr. 4. (Eisleben $^{17}/_{10}$ 57.) B: Bismarcklieder 95; Gern gesehene Gäste 96; Jubelsang u. Feierklang 97; In der Sprechstunde od. d. falsche Ärztin, Sgsp. 00: Sammlerinnen von heute, Sgsp. 01; Dein Heiland lebt, Ostermotette 01; Der Geist d. Herrn geht durch d. Welt, Pfingstmotette 01; Sie wollen geschieden sein, Sgsp. 02; Weihnachten in d. Waldherberge, Märchensp. 03: Bäcker Klippchen als Garçon, Lsp. 03; Ein Glückstag in Tirol, Sgsp. 04; Veilchenblätter, G. 06; Die Reise in das Wunderland, Weihn.-Festsp. 06; Der gute Nikolaus 06; Bei d. Puppentante, Kinder-Sgsp. 06; Miezes Verlobung, Lsp. 07; D. Jugendmühle, Sgsp. 08; Luthers letzte Reise, Festsp. 08; D. Streit d. Jahreszeiten, Reigensp. 10.

Schmidt, Emil, ✍, ⊕, ⁄, Dr. phil., Inst.-Prof., Wirkl. Staatsr., Exz. St. Petersburg, Wassili-Ostrow, 16. Linie 11. (Berlin $^{12}/_{4}$ 41.) B: Schwed.-sächs. Bündnis v. $^{1}/_{9}$ 1631 69; Expedit. geg. Chiwa i. Jahre 1873 74; Die St. Petersburger Liedertafel 1840—1890, Festschr. 90.

Schmidt, Erich, Lit. ✍, Dr. phil., o. UP., GRegR., Präsident der Deutsch. Goethe-Gesellschaft, MitHrsg. v. „Quell. u. Forsch. z. Sprach- u. Kulturgesch. d. german. Völker", „Palästra", „Weim. Goethe-Ausg.", „Schrift. d. Goethe-Gesellsch.". Berlin W 50, Augsburgerstr. 43. (Jena $^{20}/_{6}$ 53.) B: Reinmar v. Hagenau u. H. v. Rugge 74; Richardson, Rousseau u. Goethe 75; H. L. Wagner, 2. A. 79; Lenz u. Klinger 79; Beiträge z. Kenntnis der Klopstockschen Jugend-Lyrik 80; Lessing, Gesch. f. Lebens u. f. Schriften 84/92 II, 3. A. 10; Charakteristiken 86/00 II. H: Goethes Faust in urspr. Gestalt 87, 6. A. 05; Lessings Voltaire-Übersetzg 92; Goezes Streitschriften gegen Lessing 93; Uhlands Gedichte 98; Goethes Faust 03/06 (Cottasche Jubil.-Ausg.); Schillers Jugenddramen (Cottasche Säkular-Ausg.) 05; H. v. Kleists Werke (m. Minde-Pouet u. R. Steig) 04/05. ( )

Schmidt, Erich, ✍ der Provinz Posen, Dr. phil., Prof., GObLehrer. Bromberg, Töpferstr. 20. (Lobsens, Kr. Wirsitz $^{12}/_{10}$ 61.) B: Gesch. d. Deutschtums im Lande Posen unt. poln. Herrschaft 04.

Schmidt, Erich Ludwig, ⁂, Kultur♔, ℰ, Dr. phil., GymObLehrer. Berlin NW 5, Stefanstr. 61. (Göttingen $^{14}|_{2}$ 81.) **B:** Deutsche Volkstde im Zeitalter d. Humanismus u. der Reformation 04; Schopenhauer u. die Mystik 09. ()

Schmidt, Ernst, ⚗, Pharmazie, Dr. phil., o. UProf., GRegR. Marburg i. H., Roserstr. 13. (Halle a. S. $^{13}|_{7}$ 45.) **B:** Ausführl. Lehrb. d. pharmaz. Chemie 80/07; Anleitg z. qualit. Analyse 85/06.

Schmidt, P. Expeditus (Pf. P. Fr. Revocatus, A. Lignis), ASV., Lit.♔, Kritik, OFM., Dr. phil., Red. der Halbmonatschrift „Über den Wassern". München, St. Annastr. 12. (Zittau $^{3}|_{7}$ 68.) **B:** Blüten vom Stamme d. Kreuzes 95; D. Bühnenverhältnisse d. deutsch. Schuldramas im 16. Jahrh. 03; Ein Spiel v. verl. Sohne am Pfalz-Zweibr. Hofe 06; Anregungen, ges. Studien u. Vorträge 09. **H:** Analecta Germanica (m. Friedrich Wilhelm) 06; Pocci, Lustiges Komödienbüchlein, Auswahl II (m. K. v. Rożycki) 07.

Schmidt, Ferdinand Jakob, ⁂, Dr. phil., Dir. der Margaretenschule. Berlin, Jfflandstr. 11. (Metlach $^{20}|_{12}$ 60.) **B:** Herders pantheistische Weltanschauung 88; Das Lebensideal Karl Christian Plancks 96; Grundzüge der konstitutiven Erfahrungsphilosophie 01; Zur Wiedergeburt d. Idealismus 07; Der Christus des Glaubens u. der Jesus der Gesch. 10.

Schmidt, Fritz, Photograph, ThSchP. Karlsruhe i. B., Bachstr. 27. (Breslau $^{9}|_{9}$ 61.) **B:** Kompendium d. praktisch. Photogr. 91, 11. A. 08; Photogr. Fehlerbuch I 95, 2. A. 01, II 99, 2. A. 03; Photogravh. Vademecum 00; Leitf. d. Momentphotographie 02.

Schmidt, Georg, Genealogie, Heraldik, Orts♔, Prähistorie, ✝, Dr. phil., Pastor a. D. Halle a. S., Bernh. Str. 30. (ebda $^{22}|_{3}$ 38.) **B:** Bibelfestpredigt 71; Missionsfestpredigt. 74; Die Familie v. Bismarck 88; D. Familie v. Zabeltitz 88; D. Familie v. dem Borne 88; Urkundenb. dieser Familie 89; Die Familie v. Dechen 90; Geschichtliches u. Vorgeschichtl. v. Merseburg 90; Urkundenb. d. Fam. v. Klitzing 91; D. Fam. v. Wuthenau 93; Burgscheidungen 94, 2. A. 99; Ahnentafeln der Gr. v. der Schulenburg-Beetzendorf u. d. Familie v. Senfft-Pilsach 95; Gräfl. Fam. v. Hohenthal 96; Stammtafel d. Fam. v. Wulffen (Haus Neindorf) 95, dto. (Herzogt. Magdeburg) 96; Ahnentafeln der Familien Gr. Pfeil, Gr. Törring, Gr. Schaffgotsch, Gr. Seherr-Thoß 92; Schönhausen u. die Familie v. Bismarck 96, 2. A. 98; Stammtafeln d. Fam. v. Wulffen (Lebus) 97; Stammtaf. d. fürstl. u. erbgräfl. Hauses Lippe (Schaumb.-L.) usw. 00; Stammtaf. d. Fam. Chüden 01; Gesch. d. Fam. v. Klitzing 03; Ahnentafeln d. Fam. v. Helldorff 04; Die Fam. v. Zimmermann 05; Die Fam. d. Frhrn. v. Manteuffel (Niederlausitz) 05, Kurländ. Linie 09; D. Fam. v. Klitzing, Bd. III 06; Das Geschlecht v. d. Schulenburg I 07, II 99, III 97; Das Geschlecht v. Bismarck 08; Ahnentafeln der Gr. v. d. Schulenburg-Wolfsburg 09; Stammbuchblätter deutsch. Edelleute 09; D. Geschlecht v. Helldorff 10.

Schmidt, Georg, ASV., 𝒻, Jagdliches, Humoreske, Dr. phil., ObLehr. Lübeck, Antoniistr. 19. (Bremen $^{13}|_{6}$ 66.) **B:** Clavigo, Studie 93. ()

Schmidt, Georg B., Chirurgie, Dr. med., a.o. UProf. Heidelberg, Sofienstr. 7. (Leipzig $^{18}|_{3}$ 60.) **B:** Über die Geschwülste der Brustdrüse 88; Beiträge z. Gallenblasenchirurgie 96; Lehrb. d. Chirurgie I. Allg. Teil 01.

Schmidt, Gerhard, ∩, Dr. phil., o. UProf. Münster i. W., Johannisstr. 4. (London $^{5}|_{7}$ 65.) **B:** Lehrbuch der Differential- u. Integralrechnung (m. Lorentz) 00, 2. A. 07; Die Kathodenstrahlen 04, 2. A. 07. ()

Schmidt, Gust. Charlottenburg, Windscheidstr. 36. (Leipzig $^{29}|_{5}$ 72.) **B:** Beobelsburg 91; Prax. des Zeitschriften-Verlegers 98, 2. A. 99; Zeitungs-Verleger 99, 2. A. 00; Handbuch für Inserenten 99; Die Inseraten-Acquisition der deutschen Zeitungen u. Zeitschriften 00, 2. A. 03; Posthandb. f. Zeitungsverl. 01; D. öffentl. Ankündig d. Arznei- u. Geheimmittel u. d. Gesetzgebung 01; Kauf, Gründung u. Finanzierung v. Zeitungen u. Zeitschr. 03; Ratgeber f. Zeitgs-Expeditionen 03; Der Zeitungsverleger als Kaufmann 06.

Schmidt, Gustav A. B. (Schmidt-Sommerfeld), ♅, Systematik, Musik, emer. Pfr. Bunzlau i. Schles., Kirchhofstr. 6. (Sommerfeld $^{1}|_{10}$ 36.) **B:** Ev., lyr., didakt., dram. G. 71; Anna u. Diego, Dr. 72; Betrachtungen über d. öffentl. Personenverkehrswesen, hist. Plaud. 86.

Schmidt, Hans, ✝, Vergleich. Religions♔, Lic., Pfr. an St. Maria Magdalenen u. UDoz. Breslau I, An der Magdalenenkirche 5 III. (Wolmirstedt $^{10}|_{5}$ 77.) **B:** Jona 07; Unser Glaube u. d. Erdbeben v. Messina 09.

Schmidt, Hans, BDR., Red. Danzig, Poggenpfuhl 43/45. (Strasburg i. Westpr. $^{8}|_{6}$ 64.) **B:** Das Haus des Schreckens 92; Fritz u. Cläre, Pfingstgesch. 95; Danziger Plaudereien 02. ()

Schmidt, Hans, WJ & S., Red. a., „Hamburg. Corr.". Hamburg, Schmilinskystr. 30. (Königshütte $^{9}|_{2}$ 64.)

Schmidt, Hans Georg, ♔, Dr. phil., Pfr. Kallehne i. Altm. (Luckau $^{24}|_{6}$ 73.)

B: Fabian v. Dohna 97; Los von Rom-Bewegung in Österreich 99; Lehre vom Tyrannenmord 01; Bilder aus der evang. Bewegung 02; Konvention von Altranstedt vom 22./8. 1707 06; Die ev. Kirche der Altmark 07.

Schmidt, Frau Hedwig, verw. v. Below (Pf. Hans v. Below), ASB., Rom.,Humor. Berlin W 50, Pragerstr. 11. (Waldenburg i. Schles. $^{1}/_{11}$ 58.) B: Die kleine Pfirsichblüte, M. 95; D. wilde Alex, hum. N. 95, 2. A. 03; Der Rächer alter Schuld 96; Humoresk. usw. 97; Herthapriesterin usw. 99; Das Gauklerkind 00; Gerte, N. 03.

Schmidt, Heinrich, theoret. Biologie, Naturphil., Monismus, Dr. phil., Assistent des Hrn. Prof. Haeckel. Jena, Am Pfaffenstieg. (Heubach, S.-M. $^{15}/_{12}$ 74.) B: D. Kampf um die Welträtsel 00; Haeckels Biogenetisches Grundgesetz u. s. Gegner 02, 2. A. 09; D. Urzeugg u. Prof. Reinke 03; Monismus u. Christentum 06; Der D. Monistenbund i. Preuß. Herrenhaus 07; D. Fruchtbarkeit in d. Tierwelt 09; Haeckels Embryonenbilder 09. H: Beiträge zur Kenntnis d. Meeres u. s. Bewohner: I. Die Tiefseeforschgn der Maja in der Umgebg von Capri 04. H u. Ue: Darwin: Die Entstehg der Arten 06; Die Abstammung des Menschen 08; Geschlechtl. Zuchtwahl 09; Lamarck, Zoologische Philosophie 09. H: Blätter u. Flugschriften des D. Monistenbundes 06 u. 07; Lange, Gesch. des Materialism. 07; Feuerbach, Das Wesen der Religion 08; Kant, Kritik der reinen Vernunft 08; Feuerbach, Wesen d. Christentums 09; Epiktet, Handbüchl. d. Moral 09; Mark Aurel, Selbstbetrachtgn 09. ()

Schmidt, J. H. Heinr., griech. Metrik, griech. u. lat. Synonymik, Dr. phil., GP. emer. Hagen i. W., Potthofstr. 40. (Gadebusch $^{28}/_{1}$ 34.) B: Die Kunstformen der griech. Poesie: I Die Eurythmie in den Chorgesängen der Griechen, Text u. Schemata d. Chorgesänge des Äschylus, Schemata d. Pindarischen Epinikien 68, II D. antike Kompositionslehre, Text und Schemata der lyr. Partien des Sophokles u. Aristophanes 69, III D. Monodien und Wechselgesänge d. attisch. Tragöd., Text u. Schemata d. lyr. Partien d. Euripides 71, IV Griechische Metrik 72; Leitfaden in der Rhythmik u. Metrik d. klassisch. Sprachen 69 (ins Engl. übers. nach einer vom Verf. gegeb. Umarbeitg 78); Synonymik d. gr. Sprache 76—86 IV; Handbuch der lat. u. griech. Synonymik 89; *Ὀφιοκτονία, Εὐγενιάς* (Das Lied vom Schlangentöter und die Eugeniade) (u. d. Pf. Dr. H. Chalkeus) 99, deutsche Übersetzg 99.

Schmidt, Joh., Ψ, ⁂, SchulR., GP. im Ruhest. Wien IV, Belvedereg. 4. (Dürrmaul $^{28}/_{6}$ 52.) B: Komm. z. den Lebensbeschr. d. Cornelius Nepos 90 u. ö.; Einleitg usw. zu d. Vitae d. Cornelius Nepos 90 u. ö.; Komm. zu Cäsars Denkwürdigkeiten über den gall. Krieg 91, 5. A. 08; Latein. Lesebuch aus Cornelius Nepos u. Q. Curtius Rufus 92, 5. A. 07; Wortkunde dazu 01, 4. A. 05; Kommentar zur Auswahl aus Xenophon 92; Übungsb. z. Übers. a. d. Deutsch. ins Latein. 93. **Bearb:** Weidners Schulwörterbuch zu Cornelius Nepos, 2. A. 98.

Schmidt, Karl, ✝, Kirchenᵂ, D., Dr. phil., a.o. UP. Berlin W 62, Bayreutherstr. 20. (Hagenow i. Meckl. $^{26}/_{8}$ 68.) B: Gnost. Schriften in koptischer Sprache 92; Plotins Stellg z. Gnostizismus u. kirchl. Christentum 00; Die alt. Petrusakten 03; Acta Pauli 04; Koptisch-Gnostische Schriften I 05; 1. Clemensbrief in altkopt. Übersetzg 08.

Schmidt, Karl Eduard, Altertumskde, Dr. phil., Prof., ObLehr., Hrsg. d. „Mitt. d. Lit. Ges. Masovia". Lötzen i. Ostpr. (Mitschullen $^{28}/_{1}$ 50.) B: De Iliadis paraphrasi Bekk. 75; Parallel-Homer 85; Vokabeln zu Cäsar 88 ff.; Vokabeln zu Hom. Odyssee 91 ff.; Von Masurens Seen 91; Vokabeln zu Virgils Aneis 96 ff.: Rominter Heide 98; Vokabeln zu Hom. Ilias 05 ff.; 30 Jahre am Hofe Friedrichs d. Gr.: Aus den Tagebüchern des Reichsgrafen E. A. H. v. Lehndorff 07, Nachträge I 09.

Schmidt, Karl Eugen, WJ & SB., Humor, Reiseschilderg, ♋, Vertreter b. Wiener „Zeit". Paris 24, rue Norvins 18 e. (Kreuznach $^{31}/_{3}$ 66.) B: Ein Streifzug ins Goldland 90; Schambes Klappergässer 95; Vive Montmartre! 99; Paris 00; Cordoba u. Granada 01; Sevilla 02; Die franz. Malerei im 19. Jahrh. 03; D. französ. Plastik u. Architektur im 19. Jahrh. 04; Tagebuch eines Säuglings 05; Der perfekte Kunstkenner 06. *

Schmidt, Karl Wilhelm, Musikw., Dr. phil., Prof., ObLehrer a. d. Augustinerschl. u. Doz. am Ev. Predigersem. Friedberg, Hessen, Mainzertor-Anlage 45. (ebda $^{10}/_{7}$ 69.) B: Quaestiones de musicis scriptoribus Romanis 98; Beiträge zur Frage d. rationelleren Gestaltg d. Gesangunterrichts im Gymn. 98; Hilfsbuch für d. Unterricht im Gesang 02; Geistl. Liederbuch 04; Wilh. Hill, Leben u. Werke 10. H: P. Gerhardts geistl. Lieder in neuen Weisen v. Fr. Mergner 07, 2. A. 09.

Schmidt, Kurt, Politik, Stenographie, Dr. jur., Red. der „Münchner Neuesten Nachr.". München, Linprunstr. 50. (Berlin $^{16}/_{3}$ 79.) B: Indirekte Propaganda 96, 3. A. 98; D. rechtl. Natur der Schutzgewalt d. Deutschen Reiches in den deutsch. Schutzgebieten 00; Stenograph. Repetito-

rium I 00, 2. A. 08, II 02. **Neubearb:** A. Zuckertort, Prakt. Lehrgang d. deutschen Stenogr. nach Gabelsb. System, II. Teil 03.

Schmidt, Leopold, Musik♛ u. =Kritik, Dr. phil., Ref. d. „Berl. Tagebl.". Berlin SW, Großbeerenstr. 79. (ebda $^{2}/_{8}$ 60.) **B:** Z. Gesch. d. Märchenoper 95, 2. A. 96; Joseph Haydn 98, 2. A. 06; Einführg i. Bachs H-moll-Messe 99; Lebende Tonkünstler 00; Die Instrumente d. Orchesters 00; Gesch. d. Musik im 19. Jahrhund. 01; Orpheus, Opernführer 01; Die neue Kunst 04; Neubearbeitung der Naumannschen Musikgeschichte I 07; Corona Schröters Lieder 07; Meister d. Tonkunst i. 19. Jahrh. 08; Beethoven-Briefe 08; Aus dem Musikleben d. Gegenw. I u. II 09 u. 10; Mozart-Biogr. 10; Brahmsbriefe 10.

Schmidt, Lothar, s. Goldschmidt, Lothar.

Schmidt, Ludw., deutsche ♛, Dr. phil., Prof., Biblioth. a. d. Kgl. öffentl. Bibl. Dresden, Bernhardstr. 30 II. (ebda $^{16}/_{7}$ 62.) **B:** Zur Gesch. d. Langobarden 85; Urkundenbuch d. Stadt Grimma u. d. Klosters Nimbschen 95; Beiträge zur Gesch. d. wissensch. Studien in sächs. Klöstern I 97, II 99; Kurf. Aug. v. Sachsen als Geograph 98; Gesch. d. Vandalen 02; Gesch. d. deutsch. Stämme bis z. Ausg. d. Völkerwanderg I 1 04, 2 05, 3 07, 4 10; Katal. d. Hss. der Kgl. öff. Bibliothek zu DresdenIII 06: Allg. Gesch. d. germ. Völker bis zur Mitte d. 6. Jahrh. 09. **H:** Kartogr. Denkmäler z. Entdeckgsgesch. v. Amerika 03; Facsimileausgabe b. Hdschr. d. Chronik des Thietmar von Merseburg 05.

Schmidt, Frau Marie, verw. Knorr, geb. Smeibidl (Pss. Marie Knorr-Schmidt), lyrisch-didaktische Ged. u. Aphorismen, Skizzen. Meerane i. S., Bismarckstr. 3. (Böhm.-Aicha $^{20}/_{8}$ 61.) **B:** Evoë! G. 03. ()

Schmidt, Frau Marie, geb. v. Ekensteen (Pss. M. v. Ekensteen, Ellinor v. Brenner, Knut v. Juliat), ASV., Nov., Roman, ✍, ✠. München, Tengstr. 12 I. (Mainz $^{25}/_{11}$ 47.) **B:** Schottische Plaid, N. 87; Kosmopolit. Nn. 99; Im Menschenbrodem, Nn. u. Skn. 01; Friede den Hütten, R. (ins Fläm., Magyar. u. Franz. übers.) 02; D. Hand des Herrn, Erz. 03, n. A. 07; Hochwassersegen, Erz. 03, n. A. 07; Der Talisman, Erz. 03; Meine Welt, G. 03; Herzensbrecher u. a. Nov. 04; Aus d. Jugendzeit, Skn. 04; Wellen des Lebens, Skn. 05; Immer aufwärts u. a. Nov. 05; Die Brüder u. die Schwestern, Nov. 06; Die Freunde, Nov. 06; Schatten, R. 06; Die Rechte, R. 07.

Schmidt, Max, Reisefschr. Berlin NO, Virchowstr. 4. (ebda $^{26}/_{5}$ 60.) **B:** Führer b. Ertner u. Umg. 90; Im Gebiet der Oberspree 91; Gesch. d. athletisch. Sports 91; Bedeutung des Roßfleisches als Nahrungsmittel 91; Im Sündenpfuhl d. Weltstadt 92; Julius Krauts 93; Bilder aus d. Deutsch. Reichstag 95; Wanderg i. ObBayern u. Tirol 97; Streifzüge i. deutsch. Alpengebiet 98; Bild. aus d. Schweiz 99; Skizz. v. Seinestrand 99; Wandertage i. Franken u. d. fränk. Schweiz 99; Erinnerungen an das alte Berlin 00; Wiener Schlendertage 00; Quer durch d. Schwarzwald 01; Frühlingstage an der Riviera 02; An d. oberitalien. Seen 03; Auf Rügen, Skn. 04; In märkischen Sommerfrischen 05; Vom Ostseestrand 06; Italienische Reisebilder 07; Sommertage im Oberengadin 07; Am Genfersee 08; Frühlingstage an d. Adria 08; Reisebilder von Dalmatien, Montenegro u. Corfu 09; An d. Mecklenburger Waterkant 10.

Schmidt, Max C. P., Klassische Ψ, Dr. phil., Prof. am Kgl. Prinz Heinrichs-Gymn. u. UDoz. Berlin, Rankestr. 29. (ebda $^{20}/_{5}$ 53.) **B:** De Polybii geographia 75; Q. Curti Rufi Hist. Alex. M. f. Schulen mit Wörterbuch 86; Zur Gesch. der geogr. Lit. b. Griech. u. Röm. 87; Üb. griech. Dreireiher 99; Zur Reform d. klass. Studien auf Gymn. 99; Realist. Stoffe im humanist. Unterricht 00, 2. A. 10; Realist. Chrestomathie aus d. Lit. d. klass. Alt. 00 bis 01 III; Horazstudien 03; Terminologische Studien 05; Schiller-Rede 06; Zur Entstehg u. Terminologie d. Elementarmathematik 06; Kritik d. Kritiken 06; Stilistische Beiträge I 06; Stilistische Exercitien I 07, II 08, III 09; Musikal. Studien 09; Max Hoenow, Biogr. 09; Franz Jungbhuhn, Biogr. 09.

Schmidt, Max Gg., ♛, ◍, Dr. phil., ObLehr. Marburg i. H., Haspelstr. 29 I. (Betschau $^{6}/_{6}$ 70.) **B:** Englands Weltmachtstellung 02; Untersuchgn üb. das hessische Schulwesen zur Zeit Philipps d. Großmütigen 04; Gesch. d. Welthandels 06; Lehrb. d. Erdkunde, Ausg. R f. Realanstalten 10 VII.

Schmidt, Maximil. (gen. Waldschmidt), WB., PA., Volkserz., Hum., Spiel, ☉, HofR., Hptm. a. D. München, Thierschstr. 47/0. (Eschlkam $^{25}/_{2}$ 32.) **B:** Verlobg i. Arrest, Lsp. 75; Kadettenstreich, Sgsp.; Knopf i. Sacktuch, Lsp. 61; D. dumme Peter, Singsp. 62; Frl. v. Lichtenegg; Latein. Bauer 63; Christkindlsingerin 63, 11. A.; Rasch gefreit, Lsp. 65; Birgitta 67, 10. A.; Glasmacherleut 69, 18. A.; Unter d. roten Kreuz 79; Zehnte Gebot 79 III, 8. A.; Lust. Haft 80; Der vergang. Auditor 80; Schutzgeist v. Oberammergau 80, 15. A.; Johannisnacht 80, 14. A.; Feldherrnhalle 81; Leonhardsritt 81, 17. A.; 's Almstummerl 81, 7 A.; Miesenbacher 81, 20. A.; Knappenliesl 82, 11. A.; Austragstüberl, Sch. 82; Herrgottsmantel 82, 18. A.;

Schwanjungfrau 82, 14. A.; Meister Martin 82; Georgitaler 83, 10. A.; Blinde v. Kunterweg 83, 17. A.; Bärenritter 83, Goldene Samstag 83; Wildbraut 84, 11. A.; Fischerrösl 84, 14. A.; Scherzlgeiger 84, 2. A.; Trankelsimmet 84; Johannisnacht, Sch.; Zuggeist 85, 14. A.; Pfingstel-Braut 85; J. Wetterstein 85; Erbe v. Polingsried 85, 8. A. Musikant v. Tegernsee 86, 12. A.; D. weiße Sonntag 86; Altbvarische Dialektged., 8. A.; D. Bubenrichter v. Mittenwald 86, 11. A.; Ameisenhexe 87; 's Lieserl v. Ammersee 86, 10. A.; Reisen, welche Luft, Hum. 87; „X", Hum. 88; König Ludwigs I. Walhallafahrt, Festsp. 88; Jachenauer in Griechenland 88, 12. A.; Primizjant 88, 8. A.; D. Bauerntönig, Sch. 88; Mauthner-Flank 89, 12. A.; Im Herzen d. Waldes 90, 7. A.; An d. grünen Isar, Erz. 91; D. Regimentskadett, Hum. 91; Familie Breitsamer, Bst. 91; Das Wunder v. Reichenhall, Erz. 92; Verhängnisvolle Bündel; Am Vermittlungsamte; Im Zwangswege; Kaspar Hauser; Humoresken 92; Haucicta, d. Chodenmädchen, Erz. 93, 17. A.; D. Geiger v. goldenen Steig, Erz. 93, 13. A.; Der 2. Schuß, N. 93; Der Morgenkuß, N. 93; D. Prälatenschatz od. d. Student v. Metten, Erz. 94, 8. A.; Der Bettler v. Englmar, Erz. 94; Marie Vettenbeck, Erz. 95; D. Geschwisterkind, Hum. 95; D. Künischen Freibauern, hist. Erz. 95, 10. A.; Dorftabale, Erz. 96; Vitus, Erz. 97, 5. A.; Heimkehr, Erz. 97; Der Reismüller, Erz. 98, 5. A.; Humor, lust. Gesch. II 99, 10. A.; Himmelsbrand, E. 99, 8. A.; Die Hopfenbrockerin, Erz. 99, 8. A.; Der Dorfpfarrer; 's Wunder; Fischerrösl; D. Pfenniggeiger, Volksst. 00; Meine Wanderung durch 70 Jahre 01 II, 5. A.; Am Tränenfall, Erz. 02; Der blinde Musiker, Erz. 03, 3. A.; Regina, Volkserz. 05, 6. A.; Heriberts Waldfahrt, Kulturb. 09; Neue Volksausg. b. ges. Werke, 32 Bde.

Schmidt, Oskar, ♿, Dr., Dipl.-Ingen., Prof. a. d. Kgl. Baugewerksch. Stuttgart, Silberburgstr. 93. B: Metalloide 04; Metalle 04; Chemie f. Techniker 09. ()

Schmidt, Otto (Pf. Schmidt-Gibichenfels), Politik, ⌨, Naturw., ⁄, Dr. phil. Berlin W 30, Bambergerstr. 45. (Nietleben b. Halle a. S. $16|_{1}$ 61.) B: D. aristokrat. Prinzip in Natur- u. Menschenleben 89; D. Umsturzgefahr u. die Mittel z. ihrer Bekämpfg 97; Unsere Angstpolitik, Wo liegt das größere Deutschland? 03; Wen soll ich heiraten? 07; Ehrliche u. unehrliche Arbeit 09; D. Problem d. besten Gesellschaftsordng 09; Die Mittel zur Macht, Natürliche u. kulturelle Grundlagen der Politik 10. ()

Schmidt, Otto Edu., röm. u. sächs. ♔, Dr. phil., Prof., Rektor d. Gymn. Freiberg i. S. (Reichenbach i. V. $21|_{8}$ 55.) B: Die letzten Kämpfe der röm. Republik 84; Erz. a. d. Gesch. d. Neueren Zeit 87, 5. A. 09; Handschriftl. Überlieferg. d. Briefe Ciceros 87; D. Briefwechsel des M. T. Cicero von seinem Prokonsulat in Cilicien bis zu Cäsars Ermordg 93; Erzählgen aus Sage u. Gesch. d. Altert. (m. Dr. Osk. Enderlein) 93, 7. A. 10; Lieder d. Deutsch. a. d. Zeit d. Freiheitskriege u. der Kämpfe um d. nationale Einheit 95, 2. A. 09; Ciceros Villen 99; Arpinum 00 (ital. 07); Kursächsische Streifzüge I 02, II 04, III 06; Fouqué, Apel, Mütlig 08. H: Spamers Ill. Weltgesch. II. Bd. (m. F. Kösiger) 96; Neue Bearbeitg v. Wägners Rom 99, 8. A. 05; Briefe Ciceros u. s. Zeitgenossen 01; Grube's Biograph. Miniaturbilder, 8. A. 10.

Schmidt, Otto Ernst (Pf. Otto Ernst), WB., ASV., PAL., Nov., ⁄, ✒, Essay, ☉, Großflottbek b. Hamburg, Kl. Flottbekerstr. 17. (Ottensen $7|_{19}$ 62.) B: Gedichte 88, 3. A. 01; Offenes Visier 89, 2. A. 95; Besiegte Sieger, N. 91, 6. Tausd. 06; Die größte Sünde, Dr. 95, 8. A. 07; D. süße Willi 96, 17. A. 06; Narrenfest, Satir. 95; Kartäusergeschicht., N. 95, 5. A. 06; Buch d. Hoffnung, Essays 96/97; Hamburger Schippergeschichten 99, 8. A. 09; Jugend von heute, Kom. 99, 11. A. 05; E. frohes Farbenspiel, Hum. Pl. 00, 24. A. 10; Stimmen d. Mittags, Ged. 01, 3. A. 04; Flachsmann als Erzieher, Lsp. 01, 27. A. 10; D. Gerechtigkeit, Kom. 02, 6. A. 02; V. geruhigen Leben, hum. Pl. 02, 24. A. 09; Asmus Sempers Jugendland, R. 04, 75. A. 10; Bannermann, Sch. 04; D. Fubiläum, Lsp. 05; B. großen u. kleinen Leuten, Nn. 05, 35. T. 08; Lessing, Monogr. 05; Ortrun u. Ilsebill, Märchenkom. 06; Appelschnut, hum. Plaud. 06, 20. T. 09; Des Kindes Freiheit u. Freude 07, 6. A. 07; 70 Gedichte 07, 20. A. 09; Semper d. Jüngling, R. 08, 50. A. 10; B. Strande d. Lebens, Nn. u. Skn. 08, 150. Tausd. 10; Tartüff der Patriot, sat. Schw. 09; Vom goldgrünen Baum, hum. Pl. 09, 25. A. 10; Im Wunderwald, Bilderb. m. Versen 10; Hinaus ins Freie, Kinder-Lr. 10; Der Kinder Schlaraffenland, M. 10; Gesund u. frohen Mutes, Ausw. 10. H: Heinebuch 06.

Schmidt, Paul Ferd., Kunst♔, Dr. phil., Direktorial-Ass. a. Kaiser Friedr.-Museum. Magdeburg, Gartenstadt, Hopfengarten. (Goldap i. Ostpr. $7|_{4}$ 78.) B: Maulbronn 03; Frankfurt a. M. (Stätten d. Kultur) 07.

Schmidt, Paul Wilh., †, D., Dr. phil., o. UP. Basel. (Berlin $25|_{12}$ 45.) B: Spinoza u. Schleiermacher 68; Neutestamentl. Hyperkritik 79; Der erste Thessalonicherbrief 85; Christentum u. Weltver-

neinung 88; Anmerk. über d. Komposition d. Offenb. Joh. 91; Gesch. Jesu I 99, 4. A. 04, II 04, Volksausg. I 06, II 10; be Wette-Overbecks Werk Zur Apostelgeschichte u. dessen jüngste Bestreitg 10.

Schmidt, Peter, Sozialpolit., Statistik, **Ue**: D, Red., Bibl. d. Kgl. Sächs. Statistischen Landesamts. Dresden-Klotzsche-Königswald, Villa „Daheim". (Flensburg $^{27}/_{6}$ 53.) **V**: Gen.-Sachreg. d. Publik. d. „Zentr.-Ver. f. d. Wohl d. arbeit. Klassen" v. 1848/95; Alters- und Invalidenheime für Arbeiter 95; Soziale Museen 96; Bedeutg d. Kleingartenkultur in der Arbeiterfrage 97; Bibliogr. d. Alkoholismus 00; Bibliograph. d. Arbeiterfrage 01 ff.: „Deutsche Ehrentafel" 1883—1905 im „Arbeiterfreund"; Am Born der Gemeinnützigkeit 09.

Schmidt, Richard, ♃, Dr. jur., o. UProf., GHofR., Mitglied der bad. I. Kammer, MitHrsg. der „Zeitschrift für Politik". Freiburg i. B., Silberbachstr. 4. (Leipzig $^{19}/_{1}$ 62.) **B**: Klageänderung 88; Staatsanwalt und Privatkläger 91; Aufgaben d. Strafrechtspflege 95; Lehrb. d. deutsch. BRechts 98, 2. A. 06; Allgem. Staatslehre I, II 01/03; Herkunft d. Inquisitionsprozesses 02; Prozeßrecht u. Staatsrecht 04; Fasius 04; Aktenstücke z. Strafprozeß, 3. A. 04; Staatsverfassg u. Gerichtsverfassg 08; Prozeß u. staatsbürgerl. Rechte 10; Neuergn d. Amtsgerichts- und Reichsgerichtsnovelle 10. **Mith**: Freiburger Abhandlgn. **H**: Zivilprozeßrechtl. Forschungen.

Schmidt, Richard, Agrarfrage, pommersche Erzählg., Pastor. Massow, Pommern. **V**: Das Ganze halt! 06; Han Grot 06; Geduld 07; Dorffreuden 07; Statut der Ackereigenossenschaft 08; Brautwerben (u. d. Ps. Isegrim) 08. ()

Schmidt, Richard, indische Kultur♔, Dr. phil., Prof., UDoz. Münster i. W., Melcherstr. (Aschersleben $^{29}/_{4}$ 66.) **B**: Beiträge zur ind. Erotik 02; Liebe u. Ehe in Indien 04; Fakire u. Fakirtum im alten u. mod. Indien 08; u. Fachschriften.

Schmidt, Rochus, Koloniales, Major. Berlin-Wilmersdorf, Kaiserpl. 12 a. (Grasegrund $^{10}/_{7}$ 60.) **B**: Gesch. des Araberaufstandes in OAfrika 92; Deutschlands Kolonien: Ostafrika 94; Wissmann 05. ()

Schmidt, Rudolf, VBVJ., ♔, Red. der „Eberswalder Ztg.", Hrsg. d. Halbmonatsschr. „Aus d. Heimat" u. d. „Mitteilgn d. Ver. f. Heimatkde". Eberswalde, Michaelisstr. 8. (Dillingen, Bez. Trier $^{5}/_{2}$ 75.) **B**: Deutsche Buchhändler, Deutsche Buchdrucker 01/08 VI; Vorläufer d. Allg. Vereinigg Deutsch. Buchhandlungsgehilfen 02; D. Orts- u. Flurnamen d. Stadt Eberswalde 04; D. Rathaus d. Stadt Eberswalde 1300 bis 1905 05; Beiträge z. Gesch. von Lichterfelde bei Eberswalde 06; Liepe am Finowkanal, Allerlei aus seiner Vergangenheit 07; Chorin, Kloster u. Amt 09; Märkisches Sagenbuch I 09; Eberswalde 10; Gesch. d. Stadt Wriezen a. Oder 10.

Schmidt, Wilh. (Pf. Schmidtbonn), ♂, Nov., Krit., Dramaturg. Bonn 8, Rheinweg 38. (ebda $^{6}/_{2}$ 76.) **B**: Mutter Landstraße, Dr. 01, 2. A. 04; Uferleute, Nn. 03; Die goldene Tür, Dr. 04; Raben, Nn. 04; Der Heilsbringer, R. 06; D. Graf v. Gleichen, Dr. 08, 2. A. 09; Der Zorn d. Achilles, Tr. 09; Hilfe! E. Kind ist vom Himmel gefallen, Tragikom. 10.

Schmidt, Wilh., Systemat. ✝, Dogmat. u. Ethik, D., Dr. phil., o. UProf., GKonsistR. Breslau, Monhauptstr. 1 c. (Erfurt $^{6}/_{8}$ 39.) **B**: Zur Inspirationsfrage 69; Die göttliche Vorsehung und das Selbstleben der Welt 87; Die Gefahren d. Ritschlschen Theologie für d. Kirche 88; Das Gewissen 89; Der Kampf ums Dogma 91; Der alte Glaube u. d. Wahrheit des Christentums 91; Bemerkungen zum apostol. Glaubensbekenntnis 92; Brauchen wir ein neues Dogma? 93; Christliche Dogmatik I 95, II 98; Die Lehre d. Apostels Paulus 98; Babel u. Bibel u. d. kirchl. Begriff d. Offenbarung 03; Der Kampf d. Weltanschauungen 04; Das Grundbekenntnis d. Kirche u. die modernen Geistesströmungen 05; Der Kampf um die sittliche Welt 06; „Die Forderung einer mod. positiven Theologie" in kritischer Beleuchtung 06; „Moderne Theologie des alten Glaubens" in kritischer Beleuchtung 06; Der Kampf um den Sinn des Lebens, Von Dante bis Ibsen: I. Dante, Milton, Voltaire; II. Rousseau, Carlyle, Ibsen 07; Die verschiedenen Typen der religiösen Erfahrung u. die Psychologie 08; Der Kampf um die Seele 09.

Schmidt, Wilh. (Pf. Schmidt-Oberlößnitz), Deutsche Lit.♔, Dr. phil., ObLehrer a. d. höh. MädchSch. Lyck, Ostpr., Bahnhofstr. 23 I. (Dresden $^{11}/_{3}$ 78.) **B**: Otto Ludwig-Studien: I. Die Makkabäer 08.

Schmidt, Wilhelm, ♘-Wissensch., Dr. phil., Dir. a. D. des Kgl. Kupferstichkab. München, Sonnenstr. 18. (Birkenfeld $^{18}/_{7}$ 42.) **H**: Handzeichnungen alt. Meister 84 usw.; Interess. Formschnitte d. 15. Jh. 86; Inkunabeln d. Kupferstichs 87. ()

Schmidt, Wilhelm, Völkerkunde, ♆, SVD., Hrsg. der Zeitschrift „Anthropos". St. Gabriel-Mödling bei Wien. (Hörde, Westf. $^{16}/_{2}$ 68.) **B**: D. Verhältn. d. melanes. Sprachen z. d. polynes. 99; D. sprachl. Verhältnisse Ozeaniens 00; Die Sprachen d. Sakei usw. auf Malacca 01; Grundz. e. Lautlehre d. Mon-Khmer-Spr. 03; Grundz. e. Lautl. d. Khasi-Spr. 04;

Slapat Ragawang, peguan. Königsgesch. 05; Die Mon=Khmer=Völker 05; Die Sprachlaute 07; L'origine de l'idée de Dieu 09; Grundlinien einer Vergleichg d. Religionen u. Mythologien der austronesischen Völker 10; Die Stellung der Pygmäen=Völker in der Entwickelgsgesch. des Menschen 10.

Schmidt, Wilh. (Pf. Schmidt=Brädikow), ✠, Nov., ◍, Reallehr. a. Lyzeum. Straßburg, Brogliepl. 9. (Brädikow $^{11}|_{10}$ 54.) **B:** Im Sturm u. Sonnenschein, G. (m. and.) 93; Vogesenführer 99, 4. A. 11; Straßburger Wanderbuch 04, 6. A. 08; Wanderfahrten durch deutsches Land: I. Mit Rucksack u. Stab durch die Vogesen 08; Fahrtenbuch f. Radfahrer 09.

Schmidt, Wilh., ♛, ◍, Dr. phil., Gymnas. Prof. i. R., Schulr. Wien XIX, Silberg. 23. (Dornbirn, Vorarlberg $^{5}|_{12}$ 43.) **B:** Schriften üb. d. geograph. Unterr., Atlanten u. a. ()

Schmidt=Brädikow, s. Schmidt, Wilh., Straßburg.

Schmidt=Gibichenfels, s. Schmidt, Otto.

Schmidt=Häßler, Walter, Roman, Nov., K. Hofschauspieler a. D. u. Reg. a. „Neuen Theater". Berlin W 15, Hohenzollerndamm 11. (Leipzig $^{1}|_{7}$ 69.) **B:** Herbst, Dr.; Fiat justitia, Dr.; Götter, Dr.; Krisis, Dr.; D. Wunder d. hl. Cäcilie, Dr.; D. Philosoph v. Sanssouci, Dr.; Auge um Auge, R. 03; D. Handwerksbursch, R. 06.

Schmidt=Neuhaus, Paul, ✓, ⌂, ♛, Polizeihauptm. Berlin N, Elsässerstr. 21. (ebda $^{7}|_{10}$ 61.) **B:** Königin Luise in d. plast. Kunst 93; Berliner Gedenktafeln 93; Vom alten Schadow 95; Heimatl. Skizzen 96; Gesch. d. kgl. Schutzmannschaft zu Berlin 98, Nachtr. 08.

Schmidt=Oberlößnitz, s. Schmidt, Wilh., Lyck.

Schmidt=Rimpler, Herm., Augenheilkunde, Dr. med., o. UProf., GMedR. Halle a. S., Alte Promenade 1. (Berlin $^{30}|_{12}$ 38.) **B:** Glaukom 75, 2. A. 08; Ausdruck i. Auge 76; Univers. u. Spezialistentum 81; Über Blindsein 82; Augenheilkde u. Ophthalmoskopie 85, 7. A. 01; Schule u. Auge 89; Schulkurzsichtigk. u. ihre Bekämpfg 90; Erkrankgn d. Auges im Zusammenhang m. and. Krankheiten 98, 2. A. 05; Hygiene des Auges 03.

Schmidt=Schiemfels, Max, Novellen, Roman, ✓, Kritik, Red. b. „Freiberger Anzeiger". Freiberg i. S., Am Schießplan 3 I. (Wendischkarsdorf $^{17}|_{1}$ 64.)

Schmidt=Sommerfeld, s. Schmidt, Gustav A. B.

Schmidt v. Waffenstein, s. Weilandt, C.

Schmidtbonn, s. Schmidt, Wilh., Bonn.

Schmidtgen, gen. Schmieden, Alfred, Schillerforschgn, Dr. phil., Dir. d. „Neuen Theaters". Berlin, Kurfürstendamm 152. (Biesdorf, Kr. Nied.=Barnim $^{6}|_{8}$ 74.) **B:** D. bühnengerechten Einrichtgn d. Schillerschen Dramen f. d. Kgl. Nat.=Theat. zu Berlin I. Wilh. Tell 08, II. Jungfrau v. Orleans 09.

Schmidts=Hofmann, C. v., s. Brepohl, Wilh.

Schmiedeknecht, Otto, Entomologie, speziell Hymenopteren, Dr., Prof., Kustos d. Fürstl. Naturalienkabinetts in Rudolstadt. Blankenburg in Schwarzb.=Rudolstadt. (ebda $^{8}|_{9}$ 47.) **B:** Apidae Europaeae 82; Opuscula Ichneumonologica 02; D. Wirbeltiere Europas 06; Handbuch d. Hymenopteren Mittel=Europas 07; Pimplinae 07; Cryptinae 08. ()

Schmiedel, Otto, †, GP. Eisenach. (Juli 58.) **B:** D. Hauptprobleme d. Leben=Jesu=Forschg 02, 2. A. 06 (ins Japanische übs.); Rich. Wagners relig. Weltanschauung 07; Primitive Religion b. Natur= u. Kulturvölkern 07; u. m. a.

Schmiedel, Paul Wilh., †, D., o. UProf. Zürich, Kinkelstr. 18. (Zaukerode $^{22}|_{12}$ 51.) **B:** Hand=Kommentar z. N. T. II. 1: Thessalonicher= u. Korintherbriefe 91, 2. A. 92; Das 4. Evang. gegenüber den 3 ersten; Evang., Briefe u. Offenbarung des Joh. nach ihrer Entstehung u. Bedeutung 06 = The Johannine writings 08; Die Person Jesu im Streite der Meinungen der Gegenwart 06 = Jesus in modern criticism 07. **H:** R. Seydel, Religionsphilos. 93: Winer, Grammat. d. neutestam. Sprachidioms, 8. A., I 94, II 97 ff.

Schmieden, Alfr., s. Schmidtgen.

Schmilinsky, G., **Uc: EFSL**, Dr. phil., Prof., GObLehr. Halle a. S., Wilhelmstr. 30. (Magdeburg $^{5}|_{6}$ 42.) **B:** Rolandslied, b. ält. frz. Epos 95. **Bearb:** Kalidasa, Sakuntala 00; Plautus: Zwillinge 00, Schiffbruch 00. ()

Schmitt, Askan, ✓, ✉, Hrsg. d. satirischen Blattes „Der Knote". Weimar, Lisztstr. 29. (Spandau $^{12}|_{1}$ 67.) **B:** Herrn Manfred Pulvermüllers Wanderg v. Lindenstadt nach Kalbenbreit 10.

Schmitt, C. A., Humor, ✠, ✓, GRchn.=Rat i. Reichspostamt. Berlin=Wilmersdorf, Hildegardstr. 21. (Schwarzenfels $^{11}|_{2}$ 46.) **B:** Fernsprechregeln oder der Angeschlossene, wie er sein soll, 2. A. 84; Einer v. d. Post 85, 3. A. 91. **H:** Postliederbuch, 3. A. 86; Beiwagen zum Postliederbuch 88.

Schmitt, Christian, ✠, ✓, RegSekr. bei d. Kais. Univ.= u. Landesbibl. Straßburg i. E., Ohmachtstr. 3. (Geudertheim $^{28}|_{3}$ 65.) **B:** Allsalieder, G. 91, 2. A. 95; Neue Gedichte 01; Die Weihnachtsboten, Fzen. Prolog 02; Aus Höhen u. Tiefen, G. 06. **H:** Goethe im Elsaß 10.

Schmitt, Eduard, △ u. Bauingenieurwesen, Dr. phil., Dr.-Ing., o. THSchP., GBauR. Darmstadt, Grafenstr. 23. (Prag $5|_8$ 42.) **V:** Erdkunitbau auf Straßen u. Eisenbahnen 71; Bahnhöfe u. Hochbauten auf Lokomotiveisenb. 73/82; Signalwesen 78; Gas- u. Wasserinstallationen 08; Mauern u. Maueröffnungen; Fundamente 09; Gewölbe u. Gurtbogen, steinerne Treppen u. Fußböden 10. **H:** u. **Red:** Handb. d. Architektur 80 ff. (meist in 2. bzw. 3. u. 4. A.); D. städt. Tiefbau 90 ff.

Schmitt, Eugen, s. Klaußmann, A. O. E.

Schmitt, Eugen Heinr., ⁂, Religions⁂, Ästhetik, ✉, Dr. phil. Berlin-Schmargendorf, Breite Straße 4. (Znaim $5|_{11}$ 51.) **V:** Moderne u. antike Schicksalstragödie 74; Geheimnis d. Hegelschen Dialektik 88; Michelet und das Geheimnis der Hegelschen Dial. 88; Ibsen als psycholog. Sophist 89; Gottheit Christi 92; Geheimnis Christi 95; Herodes 95; Fr. Nietzsche an d. Grenzscheide zweier Weltalter 98; Leo Tolstoi u. s. Bedeutg f. unsr. Kultur 01; Die Kulturbedingungen d. christl. Dogmen u. unsr. Zeit 01; Die Gnosis: I. D. Gnosis d. Altertums 03, II. D. Gnosis d. Mittelalters u. d. Neuzeit 07; Der Idealstaat 04; Kritik d. Philosophie v. Standpunkt d. intuitiven Erkenntnis 08; Ibsen als Prophet 08; Neue Horizonte 08; Christus 08. ()

Schmitt, Heinrich (Ps. Henricus Contentus, Heinrich der Hammerschmied), (k.), ✠, Sozialpol., Hygiene, Dentiste. Bitburg, Eifel. (St. Johann a. d. S. $27|_8$ 76.) **B:** Historiola curiosa, kom. Gesch. eines Zahnleidenden 00/01; Hoch hinauf, Tief hinab, Ged. 03; Mein Garten Eden, ep.-lyr. Ged. 05; Höhenluft, G. 06; Die sieben Nothelfer 09. **Bearb:** Unsere Zähne u. rationelle Zahnpflege 06. ()

Schmitt, Heinr., AGB., ✉, Hrsg. einer Handelskorrespondenz. Frankfurt a. M., Oederweg 65. (Bamberg $16|_4$ 51.) ()

Schmitt, Jak., (k.), Homiletik u. Katechetik, D., Prälat u. Domkapitul. Freiburg i. B., Schusterstr. 24. (Tauberbischofsheim $10|_9$ 34.) **B:** Manna quotid. sacerdotum 63/64 III, 4. A. 03; Lehre v. d. päpstl. Unfehlbark., 2. A. 70; Döllinger, s. Erklärung u. s. Anhang 71; Kath. Priestert. 78; Kath. Sonn- u. Festtags-Pred. 82 II, 5. A. 99/09; Erklärg d. klein. Deharbeschen Katechismus, 9. A. 98, b. mittleren III. 10. A. 03; Anleitg z. Erteilg d. Erstkommunikantenunterrichts, 11. A. 04; Psalm 118, f. Betrachtg u. Besuchg des Allerheiligsten erklärt u. verwertet 01, 2. A 08. **H:** Stolz: Nachtgebet meines Lebens mit Erinnerungen an A. Stolz 85, 2. A. 08; Homiletik, 2. A. 99.

Schmitt, Joh. Herm., ♛, Sprichw., Dr. phil., StudR., Rektor. Edenkoben. (Zell b. Würzburg $12|_6$ 47.) **V:** Latein. Sprichwörter, Redensart. usw. 86; Gesch. der Stadt Edenkoben bzw. b. Vorderpfalz 87; J. G. Lehmann 92; 25 Festreden 03.

Schmitt, Karl, Lit.♛. Osnabrück, Johannisfreiheit 3. (Hamburg $21|_2$ 72.) **H:** Fr. Hebbels Nibelungen 06, 2. A. 10. **V:** D. moderne Roman 08.

Schmitt, Ludwig, (k.), ♛, Priest. Exaten, Holland. (Simprechtshausen $5|_9$ 46.) **V:** Der Karmeliter Paul. Helia 93; Joh. Tauler 94; Hans Tavsen 95; Der Cölner Theologe Nik. Stagefyr 96; Die Verteidigung der katholischen Kirche in Dänemark geg. die Religionsneuerung im 16. Jahrh. 99; Confutatio Lutheranismi Danici, 1530 conscripta a Nic. Stagefyr, ed. 02.

Schmitt, Rich., ♛, Dr. phil., a.o. UP. Charlottenburg, Wilmersdorferstr. 80. (Neusalz $15|_2$ 58.) **V:** Prinz Heinrich v. Preuß. als Feldherr im siebenjähr. Kriege 85/97 II; D. Gefechte bei Trautenau usw. 92; Gesch. Deutschlands im 19. Jahrh. 01.

Schmitthenner, Fritz, ✈, Dr. phil., Assist. der Kgl. preuß. Nebenveredelgsstation. Geisenheim a. Rh. (Berggabern $25|_5$ 76.) **B:** Pharmakognosie d. Pflanzen- u. Tierreiches 05; Weinbau u. Weinbereitung 10.

Schmitz, Friedrich, neusprachl. Unterricht, Dr. phil., Dir. d. Realgymnasiums. Langenbergi. Rhld. (Wesel $5|_{11}$ 62.) **V:** Lehrbuch d. franz. Sprache (m. Boerner): Unterstufe 01, 3. A. 08, Mittelstufe 02, 2. A. 07, Oberstufe 03; La France, Sammlg franz. Realien 03.

Schmitz, Heinrich, Prof., ObLehr. am RGymn. Aachen, Boxgrab. 116. (Kelz, Bez. Aachen $27|_2$ 53.) **B:** Engl. Synonyma f. die Schule 00, 3. A. 08. **H:** Jerome K. Jerome, Three Men in a Boat 04, 3. A. 07.

Schmitz, Hermann, (k.), ♈, SJ. Maastricht, Holland, Tongersche Straat 53. (Elberfeld $12|_8$ 78.) **B:** Das Leben der Ameisen u. ihrer Gäste 06.

Schmitz, Laurenz, ✈, Hygiene, Dr. med., Kreisarzt, GehMedizR. Aachen. (ebda $5|_8$ 47.) **B:** Mensch u. dessen Gesundheit 84, 89; Gesundheitslehre f. Eltern, Geistliche u. Erzieher 89; D. Geschlechtsleben d. Menschen in gesundh. Beziehung 89; Gesundes Wohnen 90; Gesundheitsspiegel 91, 93; Wie kann d. Arbeiter sich vor Gesundheitsgefahren schützen? 01; Illustr. Hauslexikon für Gesunde u. Kranke 04.

Schmitz, Ludwig, ♌, GObJustR., Landger.-Präs. Aachen. (Heinsberg $26|_8$ 45.) **B:** D. preuß. Staats- u. Kommunalsteuerrecht 90, 2. A. 91; Fürsorgeerziehg Minderjähr. u. d. Fürs.- bzw. Zwangserzieh.-Ges. d. and. deutsch. Bundesstaaten, 4. A. 02/08;

Wegweiser z. preuß. Fürsorgeerzieh.-Ges., 4. A. 02; Aus dem Feldzug 1870/71 02, 2. A. 07.

Schmitz, Ludwig, Münster, jetzt Schmitz-Kallenberg.

Schmitz, Frau Maria, geb. Köhler (Ps. R. Fabri de Fabris u. Angelika Harten), (t.), Belletristik. Aachen, Wallstr. 35. (Neuß a. Rh. $^{26}|_{2}$ 58.) **B:** Aus Wildfangs Kinderjahren 97, 10. A. 08: Draußen in d. Welt 97, 6. u. 7. A. 09; Wildfang i. Pensionat 98, 8.A.09; Aus d. Bilderb. d. Lebens, Nn. 00; Am Wichtelborn, n. Märch. 00, 3. A. 07; Frl. Übermeer 01, 6. A. 10; Aus Wildfangs Brautzeit 02, 6. A. 10; Heimchen, N. 03, 3. A. 09: Zur Sonnenwendzeit, N. 04, 3. A. 09; Von d. Wanderstraße, Nn. 05; Schlichte Geschichten. Nn. 06; Die da wandern und irren, R. 06; Im Zauberland, M. 06, 3. A. 08; Im Wandel d. Lebens, Nn. 07, 2. A. 08; Stille Leute, Nn. 08; Im Waldparadies, Erz. 08, 2. A. 09; D. Goldmaria, R. 09.

Schmitz, Oscar A. H., Erz., ♆, ☾, Essay. Charlottenburg, Kaiserdamm 4. (Homburg v. d. H. $^{16}|_{4}$ 73.) **B:** Orpheus, G. 99; Haschisch, Erz. 02, 2. A. 03; Der weiße Elefant, Dr. 02; Halbmaske 03; Der Untergang einer Kindheit, R. 05, 3. A. 06; Der Herr des Lebens, Die Rächerin, Drn. 05; Don Juan, Casanova u. and. erotische Charaktere, Essay 06; Der gläserne Gott, Nn. 06; Französ. Gesellschaftsprobleme, Essays 07; Don Juanito, Kom. 08; Das andere Ich, Erz. 09; Brevier f. Weltleute, Essays 09.

Schmitz, Wilh., (t.), Kirch. ♔, SJ. Charlottenlund, Dänemark, St. Andreas-Kolleg. (Aachen $^{8}|_{3}$ 38.) **B:** Den hellige Elisabeth af Thüringen af Alban Stolz (übersetzg, anon.) 80; D. Einfluß d. Religion auf d. Leben beim ausgehenden Mittelalt., bes. in Dänemark 94; D. Rosenkranzgebet im 15. u. im Anfange des 16. Jahrh. 03.

Schmitz-Kallenberg, Ludwig, ♔, Dr. phil. Prof., UDoz. Münster i. W., Ludgeristr. 56. (Rheydt $^{10}|_{6}$ 67.) **B:** Conrad v. Soltau 91; Gesch. d. Herrsch. Rheydt 97; Inventare d. nichtstaatl. Archive des Kreises Ahaus 99; Invent. d. nichtstaatl. Arch. d. Kr. Borken 01; Urkund. d. fürstl. Salm-Salmschen Archives in Anholt 02; Practica cancellariae apostolicae 03; Inventare der nichtstaatl. Archive des Kreises Coesfeld 04; Urkunden d. fürstl. Salm-Horstmarschen Archives in Coesfeld u. des herzogl. Croyschen Archives in Dülmen 04; Des Grafen Simon VI. zur Lippe Tagebuch üb. seine Gesandtschaftsreise 1591 bis 1592 06; Inventare d. nichtstaatl. Archive d. Kreises Steinfurt 07; desgl. des Kreises Coesfeld, Nachträge 08; Urkundenlehre (m. W. Erben u. Osw. Redlich) 07; Monasticon Westfaliae 09.

Schmitz-Mancy, Maximilian, ♔, Lit.♔, Dr. phil., Prof. a. d. ObReal Sch., Red. d. „Zeitschr. f. lateinlose höh. Schulen." Crefeld, Cornelius-Str. 29. (Reckling-hausen $^{18}|_{4}$ 56.) **B:** Gesch. d. Pfalzgrafen v. Lothring. 79; Quellenkunde d. röm. Gesch. 81; Hohenzollernbilder 88, 2. A. 88; Engl. Investiturstreit 84; Fürst Karl Anton v. Hohenz. u. d. Bedeutung s. Familie f. d. Zeitgesch. 84, 4. A. 93; C. Sylva 89; Ernst II., 2. A. 91; Werke Oskars II. 90; Wilh. I. u. s. schriftstell. Eingreifen usw. 92; Die Grafen u. Fürsten v. Hohenz. 95: Handelswege u. Verkehrsmittel d. Gegenw. 97, 2. A. 07; A. d. Leben d. Königin Viktoria 97; Bonn 98; D. vaterländ. Gedanke in der deutsch. Dichtg 04; Leopold der Gütige, Fürst v. Hohenzollern 10. **H:** Die Dichter d. Freiheitskriege 98, 5. A. 09; Dichter der Friedericianischen Zeit u. Lessings Philotas 98; Hamlet 99, 2. A. 07; Schillers Maria Stuart 00, 6. A. 09; Braut v. Messina 02, 4. A. 08; Aus Schillers prof. Schriften, 01, 2. A. 07; Shakespeares Kaufmann v. Venedig 02; Sophokles, Antigone 03; Goethe, Götz 02, 3. A. 10; Sophokles, König Ödipus u. Aias 05; Deutsch. Lesebuch I, 2. A. 06, II 06, III 07; Schöninghs Textausg. alter u. neuer Schriftsteller.

Schmoele, Joseph, ✉, Dr. phil., o. UP. Münster i. W., Bohlweg 108. (Frankfurt a. M. $^{8}|_{4}$ 65.) **B:** Die sozialdemokrat. Gewerkschaften in Deutschland seit d. Erlasse d. Sozialistengesz. 96/98 II. ()

Schmoller, Gustav v., ✉, Dr. oec. pol., Dr. jur. et phil. h. c., o. UP., WGR., Exz., Mitgl. d. Staatsrats u. d. Herrenh., Historiograph d. Brandenburg. Gesch., Hrsg. d. „Jahrb. f. Gesetzgebg" usw. u. d. „Staats- u. sozialwiss. Forschgn". Berlin W 62, Wormserstr. 13. (Heilbronn $^{24}|_{6}$ 38.) **B:** Gesch. d. deutsch. Kleingewerbe 70; Einige Grundfragen d. Rechts usw., 2. A. 75; Straßb. Blüte usw. 75; Straßb. z. G. d. Zunftkämpfe usw. 75; Straßb. Tucher- u. Weberzunft 79; Zur Lit.-Gesch. d. Staats- u. Sozialwiss. 88; Z. Sozial- u. Gewerbepolitik d. Gegenwart 90; Denkmäler der preuß. Staatsverwaltung im 18. Jahrh. 92—10 XXII; Üb. einige Grundfrag. der Sozialpolitik u. der Volkswirtschaftslehre 98, 2. A. 04; Umrisse und Untersuchungen z. Verfassgs-, Verwaltgs- u. Wirtschaftsgesch., hauptsächl. Preuß. i. 17. u. 18. Jahrh. 98; Grundriß d. allg. Volkswirtschaftslehre I 01, 7.—10. A. 08, II 04; Handels- und Machtpolitik 01 II; Politique sociale et Economie politique 02; Üb. d. Maschinenzeitalter im Zusammenhang mit Volkswohlstand u. soz. Verfassg 03.

Schmucki, Jos. Ant., (t.), ✝, Pfarrer.

Kaltbrunn, St. Gallen. (Eschenbach $^{2}/_{3}$ 58.) **B:** Warum wir k. Leichenverbrennung wollen 90; Reise e. St. Galler Jerusalempilgers 92; Kreuz u. quer d. Spanien 00.

Schmuderer, Max (Pf. Otto Maretsch), Ballistik u. Waffentechnik, Ing. Berlin-Wilmersdorf, Landhausstr. 49. (Landshut $^{27}/_{4}$ 67.) **B:** D. Lehre v. Schuß unter bes. Berücks. d. Schrotschusses 06; Mod. Jagdwaffen 09; Mod. Scheibenwaffen 10.*

Schnackenburg, Frau Clara, geb. Wittich (Pf. C. Wittburg), Nov., Reisebeschreib., Skizzen, Majorswitwe. Dresden-Blasewitz, Deutsche Kaiserallee 14. (Berlin $^{1}/_{3}$ 45.) **B:** E. Christkind, Auf d. Schmittenhöhe u. a. Erzn. 97.

Schnedermann, Georg, †, D., Dr. phil., a.o. UP. Leipzig, Sidonienstr. 19 b. (Chemnitz i. S. $^{3}/_{7}$ 52.) **B:** Das Judent. i. d. Evangel. 84, 2. A. 00; Auslegg d. Briefe Pauli an d. Korinther 87, 2. A. 95; Uns. Gemeinschaft mit Gott durch J. Christ. 88, 2. A. 98; Mod. Christent. 89, 2. A. 90; D. jüd. Hintergrund i. N. T. 90; Vorstellg v. Reiche Gottes 93/96; V. rechter Verdeutschg d. Evang. 96; Unzulänglichkt d. gegenw. kirchl. Unterweisg 98; Christlicher Glaube (methodisches Lehrb. der Glaubenslehre) I. Hälfte 02; Religionswissenschaft u. Glaubenslehre 06; Das Wort vom Kreuze 06; Ohne des Gesetzes Werk, Vortr. u. Aufsätze 07; Heil. Schrift i. Religionsunterricht 09. **H:** (mit F. Delitzsch) F. Webers Jüd. Theol. 80, 2. A. 97; (m. M. Pache) Beiträge z. Vertiefung der kirchl. Unterweisung I 02, II 08.

Schneedorfer, Leo, (k.), †, D., o. UP. Prag I 234. (Obergroschum $^{20}/_{4}$ 39.) **B:** Klagelieder d. Jeremia, erkl. 76; Weissagsbuch desf., erkl. 81; Festpred. b. Jubelprofeßfeier 85; Synopsis hermeneut. bibl. 85, 2. A. 01; Compend. hist. il. ss. N. T. 88, 3. A. 03; D. Buch Jeremias, d. Proph. Klagelieder u. d. Buch Baruch, erkl. 03. ()

Schneegans, Fr. Eduard, roman. Ψ, Dr. phil., a.o. UP. Heidelberg-Neuenheim, Werderstr. 41. (Straßburg i. E. $^{5}/_{5}$ 67.) **B:** Gesta Karoli Magni ad Carcassonam et Narbonam (lat. Text u. provenzal. Übs. mit Einleitg 98; Oeuvres de Maître François Villon, Farce de Pierre Pathelin 08; Chateaubriand, Atala 08; Lamartine, Premières Méditations 09. ()

Schneegans, Heinr., roman. Ψ, Lit.☆, elsäss. Dialekt ☋, Dr. phil., o. UP. Bonn. (Straßburg i. Els. $^{11}/_{9}$ 63.) **B:** Laute u. Lautentwickelung d. sizil. Dialektes 88; Gesch. der grotesken Satire 94; Groteske Satire bei Molière? 98; D'r Pfingschtmondaa uns hitt ze doa, Lsp. 99; Molière-Biographie 02. **H:** August Schneegans, Memoiren 04.

Schneegans, Ludw., ☋, **Ue:** F. Wien IV, Fleischmanng. 2. (Straßburg $^{16}/_{12}$ 42.) **B:** Dottor Vorwärts, Lsp. 71; Spätherbst, Dr. 72; Weg z. Frieden, Dr. 74; Doppelgänger, Dr. 77; Jan Bockhold, Dr. 77; Samiel hilf! Lsp. 81; Maria, Königin von Schottland, Dr. 82; Orthograph. Anarchie im Schrifttum d. Straßb. Dialekts 96.

Schnehen, Rud. Frhr. v., AGV., geschichtl. Rom., k. u. k. Revierförst. u. Hofjagdverwalt. Eisenerz, Steiermark. (Salzburg $^{2}/_{2}$ 68.) **B:** Aus Paris Lodrons Tagen, R. aus Alt-Salzburg 08.

Schnehen, Wilhelm v., AGV., ⁂. Freiburg i. B., Brombergstr. 45 I. (Verden, Hannover $^{4}/_{1}$ 63.) **B:** D. moderne Jesuskultus 06, 2. A. 07; Friedr. Naumann vor d. Bankrott d. Christentums 07; Energetische Weltanschaug? (gegen W. Ostwald) 08.

Schneidemühl, Georg, ⸗, Tier-⸗ u. vergl. Path., Dr. phil., a.o. UP. Kiel, z. Z. Berlin NW 40. (Elbing $^{15}/_{12}$ 53.) **B:** Lupinenkrankheit d. Schafe 83; Lage d. Eingeweide b. d. Haussäugetieren 83, 2. A. 94; Repetitor. d. Muskellehre b. d. Haussäugetieren 83, 2. A. 94; Entstehg, Erkennung u. Tilgg d. Lungenseuche 85; Abortus bei Tieren 88; Handb. d. zahnärztl. Heilmittellehre (m. Holländer) 90; Tierärztl. Unterrichtswes. Deutschl. 90; Über d. gegenw. Standp. d. laryngalen u. trachealen Arzneianwendungsmeth. b. Tieren u. b. Menschen 91; Tierärztl. Laufbahn im Deutsch. Reich 91; Fleischschauwes. i. Deutsch. Reich 92; Tierarzneiwes. Deutschlands 93; Abwehr, Tilgg u. Verhütg d. Maul- u. Klauenseuche 93; Blutseruminjungen 94; Lehrb. d. vergl. Pathol. u. Therapie des Menschen u. der Haustiere 98, span. 01; D. Protozoen als Krankheitserreger b. Menschen u. d. Haustiere 98, ital. 02; Über Sarkosporidien 97; Über Nervenkrankheiten b. Tieren 98; Handb. z. Untersuchg. u. Beurteilg d. animal. Nahrungsmittel 00; Lehrb. d. spez. Path. u. Therapie d. Haustiere 08; Handschr. u. Charakter 11.

Schneider, Adam, Ψ, Dr. phil., Bibliothekar a. d. Kais. Univ.- u. Landes-Bibl. i. Straßburg. Schiltigheim b. Straßburg i. E., Brumatherstr. 29. (Worms a. Rh. $^{10}/_{7}$ 60.) **B:** D. span. Vorlagen der deutsch. theolog. Lit. b. 17. Jahrh. 97; Spaniens Anteil an d. deutsch. Lit. bis 16. u. 17. Jahrh. 98; Romanische Bibliographie f. 1901 05, 1903 06, 1905 08. ()

Schneider, Alb., Zoll- u. Steuerwesen, SteuerR. a. D., Hrsg. d. „Umschau auf d. Gebiete d. Zoll- u. Steuerwes." (29. Jhg.). Berlin, Hasenheide 75. (Altona $^{28}/_{2}$ 32.) **B:** D. prakt. Aufsichtsbeamte 69; Rationelle Fabrikation d. Kartoffelstärke 70; Bez.-Ober-Kontrolleur 89; Wie wird man Hauptamtsdirigent; Gen.-Registrator der Zoll- u. Steuerverwaltg.

Schneider, Alfred, Dr. phil., Apotheker, Schriftleiter d. „Pharmaz. Zentralhalle". Dresden-A., Schandauerstr. 43. (ebda $17|_7$ 56.) **B:** Fachschr.

Schneider, Arno, deutsche u. engl. Lit.-, Stenographie, Dr. phil., Oberlehrer a. d. Oberrealschule, Hrsg. der stenogr. Zeitschrift „Zukunft". Braunschweig, Hagenring 49. (Glossen, Bez. Leipzig $10|_3$ 77.) **B:** Die Entwickelung des engl. Seeromans 01. **Bearb:** Dix, Lehrb. d. deutsch. Stenogr. Gabelsberger u. Herbarts Grundsätzen, 2. A. 03.

Schneider, Camillo Karl, Sozialw. Wien IX, Günthergasse 1, Tür 8. (Gröppendorf, Sa. $7|_4$ 76.) **B:** Deutsche Gartengestaltung u. Kunst 04; Landschaftl. Gartengestaltg 07; Die Prostituirte u. die Gesellschaft 08. ()

Schneider, Emil (Pf. E. Sartorius), Epos, LL.D., Schriftleiter d. „Belletrist. Journals". Hoboken, N. J., 60 Hudson Str. (Mühlberg a. E. $29|_1$ 39.) **Ue:** Emerson, Führung des Lebens 62, 5. A. 00. **B:** Poetenbibel 79, 3. A. 02; Heldenbücher 82, 3. A. 99; Flickschneidereien 83, 2. A. 98; Reisetagebuch 85, 2. A. 03; Waldpost von Bassenheim 85; Deutsche Taten 05; Söhne Teuts 07; Amerika, E. 08; Lipsia 09.

Schneider, Ernst, Maler u. Kunstphotograph. Berlin NW 7, U. d. Linden 62—63. (Basel $21|_6$ 78.) **B:** Weibliche Schönheit 05, 2. A. 08 II; L'Art et le Beau 06; Jn Paradiesischer Schönheit 06; Nackte Schönheit 07; D. Schönheit d. Frauen 07; D. Künstler-Akt 08; D. weibliche Akt 08; Die Gestalt des Menschen u. ihre Schönheit 08.

Schneider, Eugen v., württ. , Dr. phil., Dir. des Kgl. Geh. Haus- u. Staatsarchivs, Geschäftsführ. Mitgl. d. Württ. Kommission f. Landesgesch., Kgl. Wappenzensor, Red. der „Württ. Vierteljahrshefte f. Landesgesch.". Stuttgart, Tübingerstr. 43 III. (ebda $22|_9$ 54.) **B:** Kampf Graf Eberhards v. Württ. geg. Rudolf v. Habsburg 86; Württ. Reformat.-gesch. 86; Württ. Gesch. 96; D. Tübinger Collegium ill. 98; Württ. Stammbaum 00. **H:** Württembergisches aus röm. Archiven (m. Kurt Kaser) 95; Wirtemb. Urk.-Buch VIII 03. IX 06, X (m. G. Mehring) 09.

Schneider, Fedor, , Kritik, Dr. phil., Erster Assistent a. Kgl. preuß. Histor. Jnst. Rom. (Hausdorf i. Schles. $24|_7$ 79.) **B:** Toscan. Studien 10. **H:** Regestum Volaterranum 07; Ioh. Victoriensis I 09, II 10; Regestum Senense I 10.

Schneider, Ferd. Josef, Lit.- u. Kult. , Dr. phil., UDoz. Prag IV, Lorettog. 178. (Mariaschein $6|_{12}$ 79.) **B:** Jean Pauls Altersdichtg 01; Jean Pauls Jugend u. erstes Auftreten in der Lit. 05; D. Freimaurerei u. ihr Einfluß auf die geistige Kultur in Deutschl. am Ende des 18. Jahrhunderts 09; Th. G. v. Hippel, d. Jahre v. 1741—81 u. d. erste Epoche s. schriftsteller. Tätigkeit 11.

Schneider, Georg, /, Red. an „Wolffs Telegr.-Bureau". Berlin SO, Brückenstr. 8. (ebda $10|_5$ 63.)

Schneider, Gottlob, , , Dr. jur., Dir. a. D. der Gothaer Lebensversichergsbank auf Gegenseitigkeit. Gotha. (ebda $9|_5$ 35.) **MitB:** Gesch. der Lebensvers.-Bank für Deutschland 77. **B:** Bestelle dein Haus 87; Konkurrenz u. Reklame in d. deutsch. Lebensversich. 88; Z. 100j. Geburtstag d. Fabeldicht. Hey 89; Deutsche Weisen 89; Wegweiser durch Gotha u. s. Umg. 94; Luisenthaler Wegweiser 95; Neue Reime 96; Georgenthal-Tambach. Wegweiser (mit 4 Hexenprozessen) 97; Gothaer Gedenkbuch I 06, II 09: Alte Heimaterinnergn an Dorf u. Stadt 07; Klingende Lieder 08. ()

Schneider, Gustav, griech. , , Dr. phil., Prof., HofR. Gera, Elisabethstr. 5. (ebda $23|_{10}$ 40.) **B:** De causa finali Aristotelea 65; D. Platon. Metaphysik 84; Hellen. Welt- u. Lebensanschauungen 93/96 II; D. Weltanschauung Platos 98; Komment. zu Platons Apologie u. Kriton 01, 2. A. 06; Kommentar zu Platons Euthyphron 02; Kommentar zu Platons Phädon 05; Der Idealismus der Hellenen u. seine Bedeutg für den gymnasialen Unterricht 06; Platos Philosophie (Bücher d. Weisht u. Schönht) 07; Lesebuch aus Platon 08; Lesebuch aus Platon m. Anh. aus Aristoteles 10, Erläutergn 11.

Schneider, Frl. Ida (Pf. Mechthildis v. der Nogat), DSch., VB., , Nov., /. Wiesbaden, Gerichtsstr. 3. (Marienburg a. d. Nogat $13|_{12}$ 53.) **B:** Aus vergilbt. Blättern 92; Am Lebenswege 01; Jm Frauenpark 06; Amor u. Psyche 06.

Schneider, Ludwig, , , /, Kommun.-Oberförster. Saarbrücken. (Briedel, Kr. Zell a. Mos. $21|_7$ 62.) **B:** Der Köhler von Höllenthal, romant. E. 91; Fröhlich Volk, e. Rhein-, Wein- u. Wanderlied 07; Hermann u. Thusnelda, Sch. 09.

Schneider, Frl. Margarete, Roman. Bremen, Clauseweitzstr. 20. (ebda $11|_3$ 76.) **B:** Die Tilemanns, R. 05; Nebenwege, ReiseNn. 06; Ilse Petersen, R. 07; Zwei Ehen, R. 08.

Schneider, Martha, geb. Willkomm (Pf. M. Willkomm-Schneider, Benvenuto Sartorius), ASB., Novelle, Frau Staatsrat. Jena, Lutherstr. 3a. (Tharandt i. S. $10|_2$ 56.) **B:** Narowanire u. a. Nov. 90; Dmitri 90; Schattenbilder 96; Verirrt 04; Ein letzter Wille 05.

Schneider, Max, klass. Ψ, Gelehrten-Schul♛, Dr. phil., Prof., GOb Lehrer. Gotha, Bismarckstr. 1. (ebda $6|_8$ 58.) **B:** De Dionysii Periegetae arte metrica et grammatica 82; Isocrates, ausgew. Red. I, II 86/88; Marcelli Sidetae medici fragmenta 88; Abriß der griech. Heldensagen 89; M. Tulli Ciceronis Paradoxa 91; Curae criticae in Epicos Graecos 91; Justus Perthes' Atlas Antiquus (Taschenatlas) 93 u. ö.; Das Coenobium beim Gymn. Illustre (1543—1863) 95; Die Gelehrtenbriefe der Gothaer Gymnasialbibliothek aus dem 16. u. 17. Jahrh. 97; A. Reyhers Schulgesetze für das Gymn. in Gotha aus dem Jahre 1641 01; Die Lehrer des Gymn. Illustre zu Gotha (1524—1859) I/II 01/02; Die ältesten Schulgesetze f. d. Gymn. zu Gotha von Mag. Chr. Lindemann aus dem Jahre 1563 04; Die Abiturienten des Gymn. Illustre zu Gotha (1768–1859) I/II 05/06; Gotha in der Reisebücher-Literatur 1671 bis 1824 07; D. Abiturienten des Gymn. Ernestinum zu Gotha 1859/82 08; Neue Stud. zur älteren Gesch. des Gymn. zu Gotha 09.

Schneider, Max, Sport, Verlagsbuchhändler. Malchow i. Meckl. (Muncks $18|_5$ 53.) **B:** Katechismus des Wintersports 94; Schneeschuh und Rennwolf und ihr prakt. Gebrauch 92, 3. A. 00; Schneeschuh u. Schlitten f. Jagd, Sport u. Verkehr 04, 2. A. 07.

Schneider, Maximilian, Bibliographie, Dr. phil., Bibliothekar an der Stadtbibl. Hamburg, von Essen-Str. 1. (Bad Reinerz $^{19}|_9$ 59.) **B:** Von wem ist das doch?! 07.

Schneider, Peter Jos., (k.), ♛, ℙ, ⊙, Jugendlit., Lehr. Oberursel i. Taunus, Hessen-Nassau. (Sainscheid $^{11}|_6$ 65.) **B:** Das Königsdenkmal auf dem Bodenstein: Märchendichtg 95.

Schneider, Frl. Thekla, (k.), ♛. Stuttgart, Neue Weinstaig 5. (Ravensburg $^{19}|_6$ 54.) **B:** Wellen v. Bodensee 82; Aus alten Tagen, E. 85; Geb., 2. A. 89; Frau Wendelgard, E. 93; Irmentrud, R. 97; Tannenreis, 2 Weihn.-Gesch. 98; Hinaus, Geb. 04; Heckenrosen, Erzn. 08.

Schneider, Wilhelm (Pi. Wilh. Clauß, Schneider-Clauß), Humor, Dialekt, 𝒻, ♛, Kult.♛, Dr. phil., Prof., ObLehr. am Progymn. Eupen b. Aachen. (Cöln $^{29}|_1$ 62.) **B:** Gesch. d. Großen Karnevals-Ges. in Cöln, 2. A. 94; Us unse Lotterbovejohre: I. Seilspenner, Unse Student 94, 2. A. 00; II. Et Kreegsjohr 95: III. Ming eezte Liebschaff 97; Aus deutsch. Frauen Ruhmeshalle, Dichtg 94; Jubeljahr d. Gr. Karnevalsges. 94; D. Gymnicher Ritt, R. 95; Auf d. platten Lande, R. 02; Kölsch Gemööt, G. 03; Us dem Ahle Posthoff, Erz. 07, Fletten un Blotsdröppcher, G. 07; Alaaf Kölle! R. 08 III; Zweische Bringspooz un Eigelstein, N. 09. **H:** Cölner Kommersb. 96.

Schneider, Wilhelm, Red. d. „Querfurter Kreisbl." Stadtältester. Querfurt, Freimarkt 12. (Barmen $1|_1$ 42.) **B:** Querfurter Stadt- u. Kreis-Chronik 02.

Schneider-Clauß, s. Schneider, Wilh., Eupen.

Schneiderhan, Joh. (Pi. Friedmann, Hans v. Stetten), ℙ, Lit.♛, Prof., Sem.-ObLehr. Schwäb.-Gmünd b. (Nordstetten $^{18}|_{11}$ 55.) **B:** D. Anfänger 83, 4. A. 10; Gesetzl. Bestimm. f. Lehrer 86; Heil König Karl 89; Deutsche Fibel 91, 6. A. 05; D. Volksschulgesetz 91, 92; M. C. b. Münch 94, 3. A. 07; Handb. d. schriftl. u. mündl. Verkehrs 95, 3. A. 04; Deutsch. Leseb. f. Volksch., 2. u. 3. Schulj. 96, 4. A. 06; Handb. z. Anschauungs- u. Sprachunterr. 96, 2. A. 03; Bademecum d. württ. Volksschulgesetzgebg 98, 3. A. 04; Kommentar z. Leseb. (m. Frick, Dorner, Ruf, Stärk) 98/01 IV; Volksschulmethodik (m. Frick) 99, 3. A. 08; Chr. v. Schmid 99; Mezlers Musterbeisp. 99; Sprachlehre u. Rechtschreibheft (m. Ruf), Ausg. A in 3 Heften 01, Ausg. B in 2 Heften, 3. Lehrerheft 03; Wörterbuch 03; Ausgew. Dialektdichtgn: I. Seb. Sailer, II. K. B. Weitzmann, III. J. Epple 07.

? Schneiderreit, Max, popul. ⁂, Amtsger. Charlottenburg. (Berlin $^{24}|_8$ 66.) **B:** Matthias Claudius, s. Weltanschauung u. Lebensweisheit 98; Heinrich Zschokke, desgl. 04.

Schneidewin, Max, ⁂, Ψ, 𝒻, Dr. phil., GP. Hameln, Klütstr. 52 A. (Göttingen $^{24}|_2$ 43.) **B:** Die kopernikan. Wahrheit u. d. christl. Dogma 68; Griech.-deutsches Handwörterb. (m. B. Suhle) 75; Homerische Naivetät 78; Homer. Vokabularium 83; Drei populär-philos. Essays 83; Der Wundt-Sommersche Streit 87; Horaz' Lebensweisheit 90; Das gold. ABC d. Philosophie (m. Steudel) 91; D. zeitgesch. Ereignis v. Trier als Marksteine z. Umschau üb. uns. relig. Horizont 91; Offs. Brief an E. v. Hartmann 92; Cicero u. J. Grimm über das Alter 93; Mahnwort an d. Zentrum 93; Jüd. Frage i. Deutsch. Reich 94; Polit. System d. Reichskanzlers Caprivi 94; Gedanken üb. antike u. mod. Staatsberedsamkeit 94; Schillers Briefe üb. Don Carlos 95; Wanderung über d. Schlachtfeld des 16. August 1870 95; Die antike Humanität 97; Rätsel von Hauptmanns „Versunkene Glocke" u. s. Erfolges 97; Ein neues Nationallied 99; In Sachen d. Nationalliedes 99; Die Unendlichkeit der Welt 00; Veit Valentin 01; Der Sternenhimmel u. seine Verkleinerer 01; Einige

Grundeinsichten der Himmelskunde 05; Pro pace 06; Eine antike Instruktion für einen Verwaltgschef 07; D. innerpolitische Sturmflut des Novembers 1908 09. ()

Schneidt, Karl (Pf. Karl von Klarenthal, Hans Streit, Mephisto), Sozialpol., ✍, /, ☉, Roman, Humor, Satire, Hrsg. v. „D. Zeit a. Montag" u. „D. Tribüne". Strausberg 2i. b. Mark. (Rußhütte, Kr. Saarbrücken $^{13}|_{5}$ 54.) **B:** Die natürl. Parteistellg d. Volksschullehrer 78; Sozialpolit. Silhouetten 81; Prakt. Anleitg z. Selbstlerl. d. franz. Sprache 83; Hintermänner d. Sozialdem. 90, 5. A.; Kellnerinnen-Elend in Berlin, 4. A. 91; D. enthüllte Geheimnis d. eisernen Maske 91; Ehemoltke 91, n. A. u. d. T.: Die häusl. Kriegführung 98, 6. A.; Urteil d. Welt, Sch. 94, u. A. 95 u. d. T.: D. Ende der Lüge; Seelengift, Sch. 02; Hungerrevolte in Berlin 92; Leidvoll u. Freudvoll, N. 98; Unsichtb. Mächte, N. 98; Einfache Menschen, N. 03; Der Kaiser u. die Kronprinzessin v. Sachsen 03; D. Jagd auf ehrbare Frauen 03, 40. A.; Der Plötzensee-Prozeß u. s. Bedeutg 05; Briefe an den Kaiser 09. **Bearb:** F. Vallés, Bingtras' junge Leiden 98. ()

Schnellbach, Peter, ✍, /, Dr. phil. Mannheim, Eichelsheimerstr. 17. (Neckargemünd $^{21}|_{1}$ 65.) **B:** Gedichte 03; Wandergn u. Bootfahrten durch Mannheims Hafengebiet, 1. u. 2. A. 04; Städte der Heimat, G. 04; Robinson, e. G. 08. **H:** Lieder e. Schiffknechts auf dem Rhein 03.

Schneller, Ludwig, D., Past. Cöln a. Rh., Gr. Witschg. **B:** Kennst du das Land? 20. A.; Apostel-Fahrten, 6. A.; D. Kaiserfahrt durchs heilige Land, 9. A.; In alle Welt, 4. A.; Vater Schneller; Aus meiner Reisetasche 00; Evangelienfahrt., Bilder a. d. Leben Jesu in der Beleuchtg des Heil. Landes, 10. A. 04; Bis zur Sahara, weltu. kirchengeschichtl. Streifzüge durch Nordafrika 05; Nicäa u. Byzanz 07; Durch d. Wüste zum Sinai 10.

Schnerich, Alfred, Kunst♔, Dr. phil., Kustos d. k. k. Univ.-Bibl. Wien VIII, Lange G. 6. (Tarvis $^{22}|_{10}$ 59.) **B:** Messen-Typus v. Haydn bis Schubert 92; D. beid. bibl. Gemälde-Cyklen d. Domes zu Gurk 94; D. Frage d. Reform. d. kathol. Kirchenmusik 01; Messe u. Requiem seit Haydn u. Mozart, m. e. themat. Verz. 09.

Schniefke, Moritz, s. Wilczynski, Karl.

Schnippel, Emil, Ψ, ♔, ℍ, Dr. phil., Prof., ⊙ObLehr. Osterode i. Ostpr. (Schönebeck a. E. 47.) **B:** Nord. Runenkal. 83; Dispositionslehre 86/92 III; Th. Münzers Runenschwert 88; Lehrplan d. deutsch. Unterr. an höh. Lehranstalt. 90; Röm. Katakomb. 93; Ohne Kaiser kein Reich 95; Fischermarken aus Hela 04; u. Fachschr.

Schnitzer, Ignaz, ☉, **Ue:** M. Wiener, Bellariastr. 10. (Budapest $^{10}|_{12}$ 39.) **Begr:** „Neues Pester Journal". **Ue:** Werke von Petőfi, Jokai u. a. **B:** Die Optin u. kom. Opn: Zigeunerbaron, Orakel, Husarenblut, Königsbraut, Bruder Straubinger, Pufferl, Indische Witwe, Tip-Top, Frauenballast usw.

Schnitzer, Jos., (ℓ.), Kirch.- u. Dogmen-♔, D., o. UP. München, zurzeit beurlaubt. (Lauingen $^{15}|_{6}$ 59.) **B:** Berengar v. Tours Leben u. Lehre 90; Die gesta Rom. Eccl. d. Kardinals Beno 92; Kath. Eherecht 98; Quellen u. Forschgn z. Gesch. Savonarolas: I. Bartolomeo Redditi und Tommaso Ginori 02; II. Savonarola und d. Feuerprobe 04; III. Bartolomeo Certetani 04; Savonarola nach den Aufzeichngn d. Florentiners Piero Parenti 10; Hat Jesus d. Papsttum gestiftet? 10. **H:** Isidor Silbernagl, Verfassg u. gegenwärtiger Bestand sämtl. Kirchen d. Orients, 2. A. 04.

Schnitzer, Manuel (Pf. M. Nuél), BVJ., Nov., /, Red. am „Lokal-Anz.". Berlin W, Bambergerstr. 60. (Andrychau $^{14}|_{2}$ 61.) **B:** Käthe u. ich, Hum. 94, n. Ausg. 30. Tauf. 07; Drillichauer Lebensläufe, Charakterbilder 97; Allerlei Schimpf, Sat. 98; Eitelkeit, N. 98; Käthe, ich u. d. Andern, Hum. 98, n. Ausg. 10. Tauf. 06; Franja, d. Magd, N. 00; Erstes Semester, Hum. 02, 3. A. 02; D. Liebesbrief m. Köchin, hum. R. 02, 3. A. 03; Humoresken 03; Der fl. Peter Willaschek, Sk. 05; Meine Freundin von nebenan, Sk. (mit Käte Schnitzer) 06, 3. A. u. d. T.: Närrische Leute 09: Lessys Flitterwochen, hum. N. 06; Ein Mann, der geliebt wird, Lsp. (m. Käte Schnitzer) 06; D. Scheidewand, N. 07, 5. A. 08; D. Buch d. jüdisch. Witze 07, 20. A. 09, n. F. 08, 12. A. 09; D. Buch von Peter u. Fann, Hum. 08, 3. A 09; Wunderliche Lebensläufe, Hum. 09. ()

Schnitzler, Arthur, ☉, ✠, Dr. med., Arzt. Wien XVIII, Sternwartestr. 71. (ebda $^{15}|_{5}$ 62.) **B:** Anatol 93; Das Märchen, Sch. 94; Sterben, N. 95; Liebelei, Sch. 95; Freiwild, Sch. 96; Die Frau d. Weisen, Nttn. 98; D. Vermächtnis, Sch. 98; Paracelsus, Die Gefährtin, D. grüne Kakadu, 3 Einakter 99; Reigen, Dialoge 00; Der Schleier der Beatrice, Sch. 00; Leutnant Gustl, N. 01; Bertha Garlan, N. 01; Lebendige Stunden, 4 Einakt. 02; Der einsame Weg, Sch. 03; Die griechische Tänzerin, N. 04; Zwischenspiel, Kom. 05; Der Ruf des Lebens, Sch. 05; Marionetten, 3 Einakter 06; Dämmerseelen, Nn. 07; D. Weg ins Freie, R. 08; Comtesse Mizzi, Kom. 09; Der junge Medardus, dramat. Historie 10.

Schnorf, Kasp., deutsche Spr. u. Lit., Dr. phil., GP. Zürich V, Hochstr. 47.

(Meilen $^{8}|_{8}$ 55.) **B:** D. myth. Hintergrund im Gudrunlied u. in d. Odyssee 79; Deutsches Leseb. f. d. unt. u. mittl. Kl. höh. Schulen, I 4. A. 00, II 3. A. 02; Unser Deutsch, e. Mahnruf an die Deutschschweizer, 1. u. 2. A. 08. **H:** Frei, Grammatik der nhd. Sprache, 14. A. 04; Behn-Eschenburg, Elementarb. d. engl. Spr. f. Mittelschul., 6. A. 95.

Schnorr v. Carolsfeld, Franz, Lit.♔, Dr. phil., Prof., GHofR., Bibl.-Dir. a. D. Dresden-A., Chemnitzerstr. 41. (München $^{11}|_{4}$ 42.) **B:** Z. Gesch. d. deutsch. Meistergesangs 72; Katal. d. Handschr. d. kgl. ö. Bibl. zu Dresden 82/83 II; Erasmus Alberus 93. **H:** J. Sch. u. C.: Briefe aus Italien 86, Künstlerische Wege u. Ziele 09.

Schnorr v. Carolsfeld, Hans, german u. klass. Ψ, Dr. phil., Direktor der Kgl. Hof- u. Staats-Bibliothek. München, Franz Josef-Str. 15. (ebda $^{21}|_{8}$ 62.) **B:** Nialssage (m. K. Lehmann) 83; Reden u. Briefe d. Sallust 88; Die Transkription fremder Alphabete (m. C. Kuhn) 97.

Schnurcks, Scholastika, s. Muellenbach, Ute.

Schnürer, Frz., ✓, ♔, Lit.♔, Dr. phil., Dir. d. Privatbibl. d. Kais., Red. d. „Allg. Lit.-Bl." (s. 92) u. der „Kultur" (s. 99). Wien, Hofburg. Wohng: Klosterneuburg, Martinstr. 16. (Wien $^{10}|_{2}$ 59.) **B:** D. Wirtstochter v. Absam 83; Zwei Tiroler Reiseber. aus d. 18. Jahrh.; Falkenberg u. d. Falkenberge 86; F. Lorenz 88; Hernstein in NÖstr. 82/88 V; Topogr. v. NÖstr. III; Bericht üb. eine Weisth.-Forschg in d. Arch. d. VOMB. in N.-Östr. 90; Radmer 02; Berühmte Frauenschönheiten 03; Habsburg. Anekdoten 06; Unser Kaiser als Weidmann 10. **H:** Jahrbuch d. Zeit- u. Kulturgesch., seit 07.

Schnürer, Gust., (k.), ♔, Dr. phil., o. UP. Freiburg, Schweiz, Pérolles. (Jaegdorf i. Schles. $^{30}|_{6}$ 60.) **B:** Pilgrim v. Cöln 83; Entstehung d. Kirchenstaates 94; Die Verfasser der sogen. Fredegar-Chronik 00; Über Periodisierung d. Weltgesch. 00; D. ursprüngl. Templerregel 03; Franz v. Assisi 05, 2. A. 07; D. Fragment. Fantuzzianum (m. Ulivi) 06; D. Mittelalter 08; D. Necrologium des Cluniacenser Priorates Münchenwiler '09; Bonifatius 09.

Schnütgen, Alex., (k.), Kunst♔ d. MA., Dr. theol. et phil., Domkapit., geistl. R., Ordinar.R., o. ö. HonProf. a. d. Univ. Bonn, Hrsg. d. „Zeitschr. f. christl. Kunst" (s. $^{1}|_{4}$ 88). Cöln a. Rh., Margaretenkloster 7. (Steele $^{22}|_{2}$ 43.) **B:** Katalog e. Sammlg v. Geweben u. Stickereien d. MA. u. d. Ren. 76. **Mith:** Trierer Aba-Handschr. 89.

Schoebel, Frl. Agnes (Pf. H. v. Schandow), Roman, Nov., ⊙. Berlin W, Blumeshof 14. (ebda $^{8}|_{8}$ 67.) **B:** Prinzenmärchen 90; Uns. Teufelchen u. a. Nn. 91; Faschings Ende 93; E. Gespenst, N. 95; Aschenbrödel 96; Mod. Bräute 98; Champagner 99; Wer will sie richten? R. 99; Fesche Frauen, N. 00; Übersinnliche Liebe, N. 01; Talmi-Liebe, N. 01; Salon-Gespenster, N. 01; Flitterwochen des Ruhmes, R. 02; Schlafende Knospen, N. 03; Opfer d. Liebe, N. 04; Die Lukaskinder, Erz. 04; Schicksals-Stunde, Dr. 05; Löwinnen der Gesellschaft, N. 07; Die Geisterfürstin, R. 09; Weiße Damen, N. 10.

Schober, Joh., ♔, SemObLehr. Aschaffenburg, Landingstr. 5. (Kemmern $^{19}|_{3}$ 43.) **B:** J. F. W. Heinse 82; Grundlehren d. Denkens 82, 4. A. 05; Herrleins Spessart-Sagen (51), 2. A. 84; Spessart-Führer 84, 5. A. 08; Satzkürzungslehre nach Gabelsberger Syst. 84, 8. A. 08; Aschaffenburg u. s. Umg. 86, 5. A. 05; F. X. Gabelsberger 89; Erz. a. d. Leben Gabelsbergers 90; Reisebeschreibgn v. Europa, Asien u. Afrika: Vom Untermain z. Bosporus 97; Die Riviera 98; Ins klass. Land d. Hellenen 99; Nach NAfrika u. in d. Sahara 00; Durch Spanien u. Portugal 01; Ins Zarenreich 02; Nach Süditalien 03; Durch England, Schottland u. Irland 04; Norderney 05; Hinauf ins Engadin 06; D. Straßennamen Aschaffenburgs 06; D. Sagen des Spessarts II (Fortsetzg v. Herrleins Spessartsagen) 07; D. Redeschrift n. G. System 08; Gesch. d. Stenogr.-Vereins Aschaffenburg 08.

Schobert, Hedwig, s. Bode, Hedwig v.

Schofer, Josef (Pf. Ernst Geradaus), (k.), ✠, †, D., Diözesanpräses. Freiburg i. B., Herrenstr. 12. (Bühlerthal $^{31}|_{1}$ 66.) **B:** Kompaß für den deutsch. Studenten 99, 4. A. 08; Primaner! 01, 2. A. 06; Burschenband u. Bierzipfel am Gymn. 03, 2. A. 09; Der Waldmichel 05; Centrumspolitik auf d. Landtage 1905/06 07 u. 1907/08 08. **H:** Krier, D. Studium u. Privatlektüre, 5. A. ( )

Schöffmann, Joh. Bapt., (k.), Bayr. Hochgeb.-Erz.-R. Rat, Benefiziat. Landshut i. Bay. (Leuggries $^{25}|_{3}$ 41.) **B:** Bild. u. Erinnergn aus dem bayr. u. benachbarten Hochgebirge 99.

Scholar, s. Scholz, Oskar.

Scholer, Heinrich v., ⁂, Naturwiss., Dr. phil. Nürnberg, Schweppermannstr. 57. (Pernau $^{18}|_{12}$ 51.) **B:** Kritik d. wissensch. Erkenntnis 98; Probleme, krit. Studien üb. d. Monismus 00; Fremdes Glück, N. 01; Rettg, R. 04; D. höchste Wahrheit, ein philos. Märch. 05; Adele Baggesen, N. 05; Kaiser Tiberius auf Capri, R. 08; Rafael von Urbino, R. 10.

Schöler, Heinrich Leop., Augenheilkde, Dr. med., a.o. UP., GMedR. Berlin NW 6, Karlstr. 2. (Fellin, Livl. $^{5}|_{8}$ 44.)

B: Neurotomia optico-ciliaris 77; Das Fluorescein in seiner Bedeutg f. d. Flüssigkeitswechsel im Auge (m. Uhthoff); Zur operativen Behandlg d. Netzhautablösung 89; Jahresberichte d. Augenklinik.

Schöler, Hermann, Staatswissenschaft., Charlottenburg 5, Dernburgplatz. ($^{5}/_{7}$ 69.) **B:** Die Irrtümer der Sozialdemokratie 95; D. Reichsfinanzwes. u. s. Lücken 01; Wider d. Brotwucher 01; Die Reichserbschaftssteuer 05; Direkte Reichssteuern 08; Ferd. Lassalle als Schutzpatron einer nation. Arbeiterpartei 10. **H:** Polit. Zeit- u. Streitfragen.

Schöll, Friedr., klass. Ψ, Dr. phil., o. UP., GHofR. Heidelberg, Kleinschmidtstr. 36. (Weimar $^{8}/_{5}$ 50.) **B:** Fachschr. **H:** Friedrich Nietzsches Briefwechsel mit Erwin Rohde, 1. u. 2. A. 02. ()

Schollen, Matthias, (k.), Arch. Kulturleben, RechnR. Aachen, Kongreßstr. 9. (ebda $^{18}/_{5}$ 46.) **B:** Handb. f. d. Polizeiverwaltg usw. im R.-Bez. Aachen 79, 2. A. 00; Verrichtg d. Bürgermstr. usw. 81, 2. A. 83; Volkstüml. aus Aachen 81; Alaf Ochen en wenn et versönk 86; Beiträge z. Aachener Kulturgesch. 87/89 II; D. St. Sebastians- u. Antonius-Schützenbruderschaft z. Geilenkirchen 90; Gesch. d. Marianischen Bruderschaft zu St. Peter 96; D. Reichsges. üb. d. Beurk. d. Personenstandes usw. 00; Alaf Ochе! Rümsetzere (in Aachener Mundart) 05; Gustav Vossen u. s. Dichtungen 09.

Schöller, Wilhelm, Theat.- u. Kritik, /, Ö, Roman, Nov. Weilheim bei München. (Zwiesel $^{10}/_{8}$ 77.) **B:** D. Bauer, R. 00; Des Widerspenstigen Zähmung, R. 06; La belle Ferronnière, Dr. 08; Der Wallfahrtsort, Groteske 08.

Schollmeyer, Friedr., ⚒, Dr. jur., Dr. phil. h. c., Prof., GObRegR., Univ.-Kurator a. D. Marburg i. H. (Mühlhausen i. Th. $^{12}/_{9}$ 48.) **B:** Fachschr. ()

Schollmeyer, Willy, ♆, Ö, /, Feuerversf.-Insp. Hannover, Augustenstr. 11. (Magdeburg $^{7}/_{3}$ 69.) **B:** Mußestunden, lyr. Dichtung 90; Wer ist Salomo II.? Schw. (m. A. Jäger) 00; Der Brandstifter, Schw. (m. A. Jäger) 00; Parnaß, Verssp. 98; Cupidos Schelmenstreiche, Burl. (m. A. Jäger) 01; Der Onkel war's, Schw. (m. A. Jäger) 01; Eingeschneit, Schw. (mit A. Jäger) 02; Karl IV. in Magdeburg, Festsp. 02.

Schollwöck, Gust., Roman, Epos, ♆, Leutn. a. D. München-Pasing. (Annweiler $^{22}/_{10}$ 48.) **B:** Gerichtet — Gerettet, R. 71; Um fremdes Glück, R. 76; Strahlen u. Schatten, R. 78; Vevi, E. 90; Welfin v. Elmsrode, R. 94; Oliva d. Corsin; E. Rigifahrt, Nn. 98.

Scholtz, Max, Pharmaceutische ⚗, Dr. phil., a.o. UP. Greifswald, Arndtstr. 14/15. (Breslau $^{7}/_{6}$ 61.) **B:** Die Terpene 96; Der künstliche Aufbau der Alkaloide 97; Der Einfluß der Raumerfüllung der Atomgruppen auf den Verlauf chem. Reaktionen 99; Die optisch aktiven Verbindungen des Schwefels, Selens, Zinns, Siliciums u. Stickstoffs 07; Lehrbuch der Pharmazeut. Chemie I 10.

Scholtz, Ant., ♔, ◉, Dr. phil., Prof. i. R. Graz, Jahng. 9. (Weißbach 31.) **B:** Arithmetik 65, 2. A. 74; Handelsgeographie 67, 5. A. 94.

Scholtz, Edmund, Asketik, KonsistR. u. Pfr. Grafenort, Kr. Habelschwerdt. (Friedersdorf $^{10}/_{8}$ 35.) **B:** Erinnergn an e. italien. Reise 80; D. Psalmen i. d. Liturgie 97; u. m. Andachtsbücher. ()

Scholtz, G. H. J., ASV., ♆, /, ✉, ⚔, ✉, Dr. jur., RA. Hamburg-Harvestehude, Jfestr. 54. (Hamburg $^{5}/_{12}$ 80.) ()

Scholtz, Frau Marie verw., geb. Stonawski (Pf. Maria Stona), VV., DÖSchG., PA., ♆, Rom., Nov., /, Krit. Schloß Strzebowitz i. Öfstr.-Schles. (ebda $^{1}/_{12}$ 61.) **B:** Presto prestissimo 87; Buch d. Liebe, G. 88, 3. A. 97; Erzählt u. gesungen 90; M. Mutter 92; Menschen u. Paragraphe 96; D. Provinz unterhält sich, Federzeichng 98; Lieder e. jungen Frau, G. 99, 2. A. 00; Im Spiel der Sinne, R. 01; Ludw. Jacobowski im Lichte d. Lebens 01; Klingende Tiefen, G. 03; Der Rabenschrei, R. 06; König Eri, Lied der Liebe 07; Mein Dorf, Nov. 08; Rahel, R. 09.

Scholtz, Oskar (Pf. Scholar), DÖSchG., Polit., Satiren u. Glossen, /, Privatbeamter. Wien XVIII/1, Haizingerg. 18. (ebda $^{3}/_{12}$ 64.)

Scholtz, Richard, Deutsche ♔, Dr. phil., a.o. UP. Leipzig. (Dresden $^{9}/_{1}$ 72.) **B:** Beiträge z. Gesch. d. Hoheitsrechte d. deutsch. Königs z. B. d. ersten Staufer 96; Die Publizistik z. B. Philipps d. Schönen u. Bonifaz' VIII. 03. ()

Scholtz, Wilh., ✗, Dr. med., tit. a.o. UP., k. k. ObSanR. u. Dir. d. allg. Krankenh. Graz, Jahng. 9. (Prag $^{20}/_{1}$ 64.) **B:** Klin. u. anatom. Untersuchgn üb. den Kretinismus 06.

Scholtz, Wilhelm von, ♆, Nov., Ö, Krit., Lit. ♔, /, Skizze, Dr. phil. Hohenschäftlarn i. Isartal u. Seeheim b. Konstanz. (Berlin $^{15}/_{7}$ 74.) **B:** Frühlingsfahrt, Dichtg 96; A. v. Droste-Hülshoff als westfäl. Dichterin 97; Hohenklingen, E. 98; Mein Fürst! Sch. 98; D. Besiegte, Dr. 99; D. Gast, Dr. 00; D. Spiegel, G. 02, 2. A. 08; Droste-Hülshoff 04; Gedanken zum Drama 04; Hebbel 05; Der Jude von Konstanz, Tr. 05; Kunst u. Notwendigkeit 05; Merovs, Tr. 06; Der Bodensee,

Wandergn 07; Deutsche Mystiker 07; Die unsichtbare Bibl. 09; Vertauschte Seelen, Kom. 10. H: Ausgew. Ged. v. Annette Droste-Hülshoff 00; Strophen Günthers 01; Deutsch. Balladenb. 04; Hebbels Dramaturgie 06; Susos deutsche Schriften 06; Eichendorffs Ged. u. Novellen 09; Hölderlins „Tod des Empedokles" f. d. Bühne bearb. 10: Deutsche Dramaturgie Bd. III (Kleist, Grillparzer, Immermann, Grabbe) 10.

? Schomacker, Frau Hanna, geb. v. Petersenn, ALSV., März., Nov., Humor, Rom. St. Petersburg, Petersb. Seite, Bolschaja Dworjanskaja 22, Qu. 5. (Wenden $^{26}|_{8}$ 58.) B: Bunte März. 87, 2. A. 97; Klumpe-Dumpe u. a. März. 92; Liebeswirren, N. 93; Ein unmod. Mädchen, R. 03; Fort damit! Lsp. 04; Selbstverrat, Dr. (u. Pf. Reinhold Treyden) 05; Vorstudien, Lsp. (dsgl.) 08: Nachlaision, Lsp. (dsgl.) 08.

Schön, Johann Baptist, (k.), DOSchG., ⚒, ✠, ✓, jub. ObLehrer. Tachau i. Böhm., Schönbrunnerstr. 648. (Oberdorf $^{26}|_{2}$ 41.)

Schön, Lazar (Ludwig), Politik. Berlin NW 21, Turmstr. 9. (Turka a. Str., Östr. $^{10}|_{3}$ 81.) H: „D. Stimme d. Wahrheit", Sammelwerk f. wissenschaftl. Zionismus.

Schön, Max, FP., GenSekr. d. Verb. d. Fachpresse Deutschl. Berlin-Schöneberg, Apostel Paulus-Str. 26. (Orloff i. Westpr. $^{17}|_{6}$ 48.) B: Volkswirtschaftliche Schr. u. a.

Schoen, Paul, öffentliches Recht, Kirchenrecht, Dr. jur., o. UP. Göttingen, Am Goldgraben. (Königsberg i. Pr. $^{16}|_{5}$ 67.) B: Recht d. Kommunalverbände 97; D. lipp. Schiedsspruch 99; Evangel. Kirchenrecht I 03, II 06, III 10; Das kaiserl. Standeserhöhungsrecht (Beitr. zum lipp. Thronstreit) 05.

Schön, Theodor, ♛, HofR. Stuttgart, Neckarstr. 11a III. (Hamburg $^{14}|_{4}$ 55.) B: Stammtafeln der mediatisierten Häuser (m. J. Giesel) 91—07; Stammbaum d. württ. Fürstenhauses (m. J. Giesel u. H. Kolb) 95; Gesch. u. Stammreihe des Reutlinger Bürgergeschlechts Kurtz 96; Zur Gesch. d. Reutlinger Feuerwehr 98; Die Staatsgefangenen auf Hohenasperg 99; Stammreihe der Familie Voeth 00; Gesch. des fürstl. u. gräfl. Gesamthauses Schönburg I—VIII 01 ff.; Familiengesch. d. Freiherren Raßler von Gamerschwang 04; Bibliographie d. württ. Gesch., Bd. III 07, IV, erste Hälfte 08; Stammtafel der Familie Heuss aus Memmingen; Geschichte der Familie Duvernoy 09; Das Königshaus u. d. Adel v. Württemberg (m. F. v. Gaisberg u. A. Cloß) 09 ff.; Württ. Adels- u. Wappenbuch, 12. u. 13. Heft (m. F. v. Gaisberg) 09 u. 10; Stammtafeln d. vorm. reichsunmittelbaren Hauses Schoenburg 10.

Schoen, Wilhelm, ⚕, Dr. med., a.o. UP. Leipzig, Fleischerplatz 1 b. (Minden $^{29}|_{8}$ 48.) B: Lehre vom Gesichtsfelde 74; Beiträge zur Dioptrik des Auges; Funktionskrankheiten des Auges I 93, II 00; Das Schielen 06.

Schoenaich, Gust., Dr. phil., GymnProf. Breslau XVI, Hobrechtufer 17. (Poltwitz $^{10}|_{12}$ 58.) B: Quaestiones Juvenalianae 83; Zur Gesch. d. jauerschen Rathauses 97; Die Freikränzleinschießen d. schles. Städte 98; D. Schützengilde z. Jauer 98; D. alte jauersche Stadtbefestigung 03: D. alte Fürstentumshauptst. Jauer, Bild. u. Stud. z. jauerschen Stadtgesch. 03; D. Christenverfolgung des Kais. Decius 07; Die Libelli u. ihre Bedeutg f. d. Christenverfolgg d. Kaisers Decius 10.

Schönau, M., z. Kneschke, Martha.

Schönbach, Anton E., ✠, ✓, Lit.♛, Dr. phil., o. UP., k. k. HofR. Graz, Glacisstr. 9. (Kumburg $^{29}|_{5}$ 48.) B: Üb. d. Marienklagen 75; Üb. d. hum. Prosa d. 19. Jahrh. 76; Vorauer Bruchst. d. Wigalois 77; Mitteilgn aus altd. Hdsch. 78/08 X; Inneröstr. Weistümer 80; N. Hawthorne 84; Brüder Grimm 85; Altd. Predigten 86, 91 III; Üb. Lesen u. Bildg 88, 7. A. 05; Walther von der Vogelweide 90, 3. A. 10; Üb. eine Grazer Hdschr. lat.-deutsch. Pred. 90; Auslese altd. Segensformeln 93; Üb. Hartmann von Aue 94; Otfridstud. 94/95 IV; Stud. z. Gesch. d. altd. Predigt 96/06 VIII; Das Christent. in d. altdn Heldendichtg 97; Üb. d. Sage v. Biterolf u. Dietleib 97; Anfänge d. deutsch. Minnesanges 98; Stud. z. erz. Lit. d. Mittelalt. 99/09 VIII; Mißzellen aus Grazer Hdschr. 99/03 V; Gesamm. Aufsätze z. neueren Lit. 99; Beitr. z. Erkl. altdeutsch. Dichtwerke 99/04 IV; Üb. einige Evangelienkommentare d. Mittelalters 03; Üb. Gutolf v. Heiligenkreuz 04; Üb. Hermann v. Reun 05; Rede auf Schiller 05. H: Grazer Stud. z. deutsch. Philol. (m. W. Seuffert) 95/00 I/VI; F. M. Felder, Aus mein. Leben 04; Gutolfs Deliciana (mit O. Redlich) 08.

Schoenbeck, Rich., Maj. a. D., Hippologe, Pferdemaler u. Modelleur. Potsdam, Am Kanal 63. (ebda $^{20}|_{5}$ 40.) B: Gedank. üb. e. Verbesserg d. Reitwes. u. d. Stallpflege b. d. Inf. 72; Pferdewes. b. d. Inf. 72; D. geritt. Pferd 76; Zäumung d. Pferdes in Theorie u. Praxis 82; Reiten u. Fahren 88, 4. A. 05; Reithandb. f. Inf.-Offiz. 88, 5. A. 02; Reit-ABC 93, 3. A. 08; Fahr-ABC 93, 2. A. 07; Was der Pferdebursche v. d. Stallpflege wissen soll 95, 2. A. 00; A. d. Blütezeit d. Reitkunst 96; Deutsche Fahrkunde 00; Aphorismen zur Naturgesch., Charakteristik u. Kultur des

Pferdes 00; Pferderassen, Prachtw. 02; Dienstanweisg für herrschaftl Kutscher 02; Rassentypen des Pferdes 06; D. Pferd u. s. Darstellg in der bild. Kunst 08. **H:** Taschenb. f. Fuhrwerks- u. Pferdebes. 97 f.

Schönberg-Reichstädt, Frau Maria v., geb. v. Hedemann (Pf. M. v. Ruth), WB., Nov., Erz., kgl. Sächs. Kammerh.-Wwe. Dresden, Liebigstr. 10, Villa Ruhleben. (Kiel $^{24}|_{10}$ 39.) **B:** Drei Losungsworte, Nn. u. Erzn. 97; Es kommt eine Zeit, Sk. 99; Auf falscher Bahn, N. 00. ()

Schönburg, Carl, s. Curti, Theod.

Schöne, Alfr., klass. Ψ, Dr. phil., o. UP., GRegR. Kiel. (Dresden $^{16}|_{10}$ 36.) **B** bzw. **H:** Quaest. Hieronym. 65; Eusebii chronic. 66/75; Untersuchgn üb. das Leben d. Sappho 66; Analecta phil. hist., I. de rerum Alexandri M. script. fontibus 76; D. blaue Schleier, N. 80; Thucydides 84; Lessings Briefw. m. s. Frau 85; über d. fabula praetexta 93; über Euripides' Alcestis 95; D. Ironie in d. griech. Dichtg 97; Goethes Werke, W. A. 33 98; D. Weltchronik d. Eusebius in ihrer Bearb. durch Hieronymus 00; D. beiden Renaissancebeweggn d. 15. u. 18. Jahrh. 03; Lessings Antiquar. Briefe (Gold. Klass.-Bibl.) 10.

Schöne, Heinr., Roman, Humor, ✓, ☺, Red. Cöln a. Rh, Trajanstr. 31. (Münster i. W. $^{16}|_{8}$ 51.) **B:** Lachende Gestalten 82, 2. A.; Flor u. Maske 83; Tochter der Sturmflut 84; Tolle Wette; Hella 85; König der Täufer; Im Banne der Fee, Lsp.; Abf. Kritik; Geflüg. Rad 86; Sherry, oder Essig; Unglückstag; Onkel Meyer; Sonderling; Enthüllungen einer Ballnacht 87; Unter falscher Flagge 88; Mutter Ziesewitz, Sch.; Herrenrecht; Wer ist der Erbe? Lsp. 89; Lockere Vögel, 2. A. 91; Der Protzenqueller Abenteuer u. Irrfahrt 93; Galen, Buffo-Oper 94; Große Kinder, P.; D. Frauentag, Baud.; Drollige Namen; Des Hrn. Leutn. geplatzte Hose; Bilder z. Gesch. d. Deutsch. (Ballad.), 96. A. 97; Echter Adel; Reklame, Schw. 98; Die Amazonen 99; Der Bayern Ruhmestaten, 50. A.; Eleonore Prohaska 00; Hyänen im Frack 01; Gefechtsmomente 02; D. Burenkrieg 03; § 2—11, Hr. Hasenbalg, d. Praktikus 04; Germanen 04, 83. A.; Tagebuch e. Leutnants 06; Moses Katz, der Unsichere 07; Musketier Blasius Dickkopf 08; D. Südwestafrikan. Krieg 09.

Schöne, Hermann, klass. Ψ, Dr. phil., Dr. med. h. c., o. UP. Greifswald, Karlstr. 9. (Halle a. S. $^{18}|_{4}$ 70.) **B:** De Aristoxeni libro tertio decimo 93; Apollonius von Kitium 96; Herons Vermessungslehre und Dioptra 03; Markellinos' Pulslehre 07; Repertorium griechischer Wörterverzeichnisse u. Speziallerika 07. **H:** Griech. Papyri mediz. u. naturwiss. Inhalts (m. K. Kalbfleisch) 06. **Bearb:** Platons Symposion erklärt von A. Hug, 3. A. 09.

Schöne, Rich., Archäologie, Dr. phil., WGR., Exz., Generaldir. a. D. d. K. Museen. Berlin-Grunewald, Wangenheimstr. 13/15. (Dresden $^{5}|_{2}$ 40.) **B:** Über Platons Protagoras 62; Antike Bildwerke d. lateran. Mus. (m. Benndorf) 67; Griech. Reliefs 72; Il Museo Bocchi di Adria 77; Philonis mech. synt. libri IV. et V. 93; Damians Optik, griech. u. deutsch 97.

Schönebeck, Fritz v., s. Castelle, Friedr.

Schönebeck, Erich (Ps. Eirik Karlsen), ☺, Ästhetik, Dr. phil. Berlin, An d. Michaelbrücke 2. (ebda $^{28}|_{12}$ 84.) **B:** Johannes Hus, Dr. 08.

Schönefeld, H., s. Vieweg, Hedwig.

Schönemann, Paul, ♅, Dr. phil., Prof., ObLehr. Soest. (Brandenburg $^{25}|_{1}$ 46.) **B:** Bilder aus d. Leben d. Königin Luise 86; Feierstunden, G. 90.

Schoener, Frau Clara, Politik, ✓, **Ue:** IEF, Berichterst. d. „Hamb. Nachr.". Rom, Via Venti Settembre 4. (Mainz $^{8}|_{12}$ 38.) **B:** Rom (m. R. Schoener) 98. ()

Schoener, Reinhold, WB., PA., Polit., ✓, 🌐, Ψ, 🖃, Dr. phil., Prof., Berichterst. d. „Voss. Ztg.". Rom, Via Venti Settembre 4. (Erfurt $^{6}|_{11}$ 49.) **B:** Pompeji 77; Der letzte Hortensier, Erz. 79, 2. A. 91; Capri 92; Im glückl. Campanien 98; Rom (m. Cl. Sch.) 98; Buchholz' Geogr. Charakterbilder, neu bearb. 00 ff.; Meyers Reisebücher f. Italien, neu bearb. 06 ff. ()

Schönermark, Otto (Pf. H. Treseburg), ✓, ♅, ♛, ✍. Thale a. H. (Seesen a. H. $^{8}|_{11}$ 65.) **B:** Lit. d. Harzlande 95; Nervenleiden 96, 2. A. 97; Wilh. d. Gr. 97; Kurorte Württemb. 97; Wüstungen d. Harzgeb. 97; Nov., Ged. 99; Führer durch Thale 07; Zur Geschichte von Thale 07; Der Hubertusbrunnen in Thale 07; Thale als Winterfrische u. Wintersportplatz 08.

Schönfeld, Alfr., Dir. d. Thaliatheat. (m. Kren). Berlin S, Dresdenerstr. 72/73. (Breslau $^{30}|_{3}$ 59.) **B:** Die Tochter d. Markthalle, P.; Sportmädel, P.; Falstaff, Schw.; D. Spreeamazone, P.; Berlin i. Glühlicht (m. Gerth), Schw.; Berl. Gassenhauer, Burl.; Agir u. Nept., Burl.; Papas Sommerreise (mit Kren), Schw.; Leuchtkäfer (m. Fernand), Optte; Der Platzmaj., P. (m. Kren); Im Himmelhof, P. (m. dems.); Liebesschlüssel, P. (m. dems.); Amor von heute, P. (m. dems.); E. tolles Geschäft, P. (m. dems.); Seine Kleine, P. (m. dems.); Er u. seine Schwester, P. (m. Buchbinder u. Kren); D. Posaunenengel, P. (mit Kren); Götterweiber, P. (m. Jacoby u. Kren); D. Tugendglocke, P. (nach d. Franz. m. Kren); Der Weiber-König, P. (m. Kren); Seitensprünge, N.; Leh-

manns Mißverständnisse, Berl Skn.; D. große Stern, P. (m. Kren); Das Mitternachtsmädchen, Schw. (m. Kren u. Lippschütz); Meister Tutti, P. (n. Zell m. Kren); Prinz Bussi, P. (m. Kren).

Schoenfeld, E. Dagobert, Kulturꝛc, Dr. phil., Kgl. Prof. Jena, Wildstr. 11. (Putzig b. Danzig $^{9}/_{6}$ 33.) V: Gretter b. Starke, einer alten isländ. Urkunde nacherz. 96; Kjartan u. Gudrun, kulturgesch. R. aus Island 98; D. Pferd im Dienste des Isländers zur Sagazeit 99; D. Isländische Bauernhof u. sein Betrieb zur Sagazeit 02; Aus den Staaten d. Barbaresken 02; Erythräa u. der ägyptische Sudan 04; Die Halbinsel des Sinai in ihrer Bedeutung nach Erdkunde u. Geschichte 06; An Nordischen Königshöfen z. Vikingerzeit 10.

Schönfeld, Herm., Zwangsvollstreckgsrecht, GJustR., ObLGR. Breslau. (Lampersdorf, Kr. Ols $^{20}/_{10}$ 43.) V: D. preuß. Forstdiebstahlsgesetz. 84; D. preuß. Gerichtsvollzieher 85, 6. A. 09; Verteilgsverfahren innerhalb der Zwangsvollstreckung in das bewegl. Vermögen weg. Geldforderg 87; Deutsch. Gerichtskostengesetz. 87; Offenbarungseid u. Haft als Maßregeln der Zwangsvollstreckg 88; Gebührenordng f. RA. 88; Besteuerg d. Branntweins innerhalb d. Reiches 88; Dienststellg der Beamten am preuß. Amtsgericht 94.

Schoenflies, Arthur, ☌, Dr. phil., o. UP. Königsberg i. Pr., Haarbrückerstr. 12. (Landsberg a. W. $^{17}/_{4}$ 53.) V: Geometrie d. Bewegung 86; Kristallsysteme u. Kristallstruktur 91; Einführg in die mathem. Behandlg d. Naturwissensch. (m. Nernst) 95, 6. A. 10; D. Entwickelung der Lehre von den Punktmannigfaltigkeiten 00/07 II; Einführg in die Hauptgesetze der zeichnerischen Darstellgsmethoden 08. H: J. Plückers ges. mathemat. Abhandlgn 95.

Schoenhardt, Karl v., ✠, Dr. jur., Gen.-Staatsanw. Stuttgart, Marienstr. 21. (ebda $^{1}/_{3}$ 33.) V: Ged. 61; Drei Kameraden, Zeitlieder (m. F. Löwe u. J. G. Fischer) 70; Alea (über die Bestrafung des Glücksspiels im älteren röm. Recht) 85; Ges. Ged. 98. ( )

Schönherr, Karl, ☉, Dr. med. Wien XVIII, Währingerstr. 125. (Axams i. Tirol $^{24}/_{2}$ 69.) V: Innthaler Schnalzer, Dialektged., 1. u. 2. A. 95; Allerhand Kreuzköpf' 95; Tiroler Marterln 95; Bildschnitzer, Dr. 00, 3. A. 01; Sonnwendtag, Dr. 02, 3. A. 04; Karrnerleut, Dr. 04; Caritas, Erzn. 04; Familie, Sch. 05; Erde, Kom. 07; D. Königreich, Dr. 08; Glaube u. Heimat, Tr. 10.

Schönhorst, Ph. von, ʃ. Philipp, Eduard.

Schöning, Carl, plattd. ✠, Postsekretär. Schwerin i. M. (Parchim 55.) B: Ut plattdütschen Lann' 95; Bi mi to Hus 09.

Schönleber, Herm., VJ & S., ⁄, Dr. phil., Red. a. „Schw. Merk.". Stuttgart, Hasenbergsteige 15 III. (Bietigheim $^{24}/_{1}$ 60.)

Schönmann, Wilh. W. (Pſ. Wilh. Wolf), VB., Rom., Nov., ⁄, ♫, ⁂, ●, Ästhetik, ✉, Ue: FM, MitRed. d. „N. Kl. Journ.". Budapest VII, Akáczfa-utcza 65 III. (ebda $^{31}/_{5}$ 63.) B: Paris, Reisehandb. 00.

Schönrock, Hermann, ⁄, Theat., Rentner. Berlin W, Elßholzstr. 16. (Landsberg a. W. $^{20}/_{2}$ 50.) V: Vortragskomödien 98; Fürst Bismarck, Lsp. 98; Der lustige Schuster, Schw. 98; Dienstmann Nr. 111, Solosc. 98; Auf d. Kasernenhof, Solosc. 98; D. X-Strahl, Solosc.; Rentier Schulze in Italien, Erz.; Vorträge 99; Vorträge u. Aufführungssachen 99; Ratgeber bei festl. Veranstaltgn 99; Im Kaisermanöv., Schw. 00; Wie wird man Schauspieler? 00; Roulotte, Aufführgn 00; D. Vereinsredner 01; Der Vergnügungsdir. 01; Das Überbrettl 02; Er und Sie, Hum. 04; Schulzes Lebensschicksale, Hum 05; Bilder aus dem Soldatenleben, Hum. 05; D. Lied v. Leib-Gren.-Reg. Nr. 8 08. ( )

Schönthan, Edler v. Pernwald, Franz von, ☉, Ue: FEI. Wien IV, Theresianumg. 4. (ebda $^{20}/_{6}$ 49.) V: Mädchen a. d. Fremde, Lsp. 79; Sodom u. Gomorrha, Sch. 79; Krieg im Frieden., Lsp. (m. Moser) 79; Zugvogel, Schw. (m. Moser) 80; Uns. Frauen, Lsp. (m. Moser) 81; Spatzen, Lsp. 81; Kleine Hände, Lsp. 82; Schwabenstreich, Lsp. 82; Rod. Heller, Lsp. 83; Villa Blancmignon, Sch. 84; Raub d. Sabinerinnen, Sch. (m. Paul v. Schönthan) 84; Humoresken 84, 85, 86; Goldene Spinne, Lsp. 85; Goldfische, Lsp. 86; D. berühmte Frau, Lsp. 87; Cornelius Voß, Lsp. 88; Kleine Münze, Aphorismen 88; Letzte Wort, Sch. 89; Papa, Schw. 90; D. gold. Buch, Sch. 91; D. gelobte Land, Schw. (m. P. v. Sch.) 92; Zwei glückliche Tage, Schw. (m. G. Kadelburg) 93; Zirkusleute, Kom. 93; Der General, Erz. 94; D. Herr Senator, Lsp. (m. G. K.) 94; Zum wohltät. Zweck, Lsp. (m. G. K.) 95; Comtesse Guckerl, Lsp. (m. Koppel-Ellfeld) 95; Renaissance, Lsp. (m. K.-E.) 96; D. goldene Eva, Lsp. (m. K.-E.) 96; Helgas Hochzeit, Lsp. (m. K.-E.) 97; Frau Königin, Lsp. (m. K.-E.) 00; Aus'n Herzen heraus, Pst. (m. Chiavacci) 01; Florio u. Flavio, Lsp. (m. K.-E.) 01; Im bunten Rock, Lsp. (m. Graf Baudissin) 02; Maria Theresia, Lsp. 03; Klein Dorrit, Lsp. 05; Drei Erlebnisse eines engl. Detektivs, Kom. 06; D. brennende Frage, Lsp. (m. Fed. v. Zobeltitz) 07; Georgina, Lsp. 08; Lori Pollinger, Lsp. (m. Rudolf Oesterreicher) 09.

Schönwald, Erich, ʃ. Christel, Franz.

Schoof, Wilhelm, Kritik, Dialektforschg.

Lit.♆, Dr. phil., Dir. d. städt. höh. Mädchenschule. Hersfeld, Fuldastr. 11. (Homberg i. H.$^{18}/_{6}$ 77.) B: Seelenklänge, G. 98; Marburg, d. Perle d. Hessenlandes 99, 2. A. 01; D. deutsch. Verwandtschaftsnamen 00; D. deutsche Dichtg in Hessen 01. H: Hess. Dichterb. 01; Koch, Prinz Rosa-Stramin 01; Briefwechs. d. Brüd. Grimm mit E. v. d. Malsburg 04. ( )

Schoop, Aug., ♆, Dr. phil., GymnProf. u. Stadtarchivar. Düren, Bez. Aachen. ($^{25}/_{2}$ 58.) B: Verfassgsgesch. von Trier 84; Gesch. d. Ewaldus-Schützengilde i. Düren 96; Gesch. d. Stadt Düren bis 1544 01; D. röm. Besiedlg d. Kreises Düren 05; Warum muß Deutschl. zur See stark sein? 07; D. baul. Entwicklg Alt-Dürens u. der Annakirche 08; D. bild. Kunst in d. höh. Schule 09.

Schöpfer, Amilian, (k.), ✝, soz. Frage, D., Prof. Brixeni. Tir. (ebda $^{29}/_{6}$ 58.) B: Gesch. d. A. T. 93, 4. A. 06; Bibel u. Wiss. 96; Schutz dem Bauernstande I 98; Verschuldungsfreiheit oder Schuldenfreiheit 04, 2. A. 06; Die Teilwälderfrage und das Grundbuch 04. ( )

Schöpff, Fr. Wilh. Tr. (Pf. Wilfried v. d. Neun), ♆, ✝, emer. Pfarrer. Niederlößnitz b. Dresden. (Dresden $^{15}/_{11}$ 26.) B: Im Freien, G. 50; Der Deutschen Freiheit Minne 63; Welt u. Herz, G., 3. A 90; Kreuzblumen, G. 71; Zur sächs. Kirchenfrage, 2. A. 71; Aus drei Jahreszeiten, G. 74; Charakter in d. Lit. 77; Wer verdummt das Volk? 78; Grundsätze und Beispiele zur Revision d. Lutherbibel 85; Entweder — Oder i. d. Volksschulfrage 93, in d. Sittlichkeitsfrage 94; D. kirchl. Patenamt 96; D. Büchlein v. d. Freude 98; Die Kunst u. das Sittliche 00; Zach. Rivander, s. Leben u. s. Kom. Lutherus redivivus 08; In Gottes Licht, G. 09. H: Meister Eckhardt, Predigten 89; Aurora etc. (Vorreformatoren) 57/61. Ue: Hugo v. St. Victor, Preis der Liebe.

Schoepp, M., s. Zimmermann, Meta.

Schoeppl, Hugo (Pf. S. Hugo), ✆, Epik, ⁂, ♆, Kritik, ⁄, k. k. Minist.-Revid., Rezitator. Wien IV, Klagbaumg. 17. (Wels i. ObÖstr. $^{26}/_{6}$ 67.) B: Thörr, dr. D. 90; Musaion 91; Lydia, N. 92; Bernh. v. Weimar u. die Schweiz (Pf. Thonhofer) 96; Verus, Aus d. Tageb. eines Mannes, N. 02; Carthon, dr. D. 02; Mozart, dr. Charaktergem. 03; Die Horen, Zeitschr. für Poesie u. Kritik, Jahrg. 03 u. 04; Antigone, Tr. (m. C. W. Schmidt) 04; Beatrice Cenci, Tr. (m. demsl.) 05; Überwunden, Dr. (m. demsl.) 06; Leitfaden d. Okkultismus 10.

Schor, Adolf, ♆, Roman, ✆. Berlin-Steglitz, Kurfürstenstr. 9. (Töppendorf $^{30}/_{12}$ 40.)

Schorbach, Karl, Germanistik, Bibliogr., Dr. phil., Bibliothekar d. Kais. Univ.- u. Landesbibl. Straßburg i. E., Neukirchg. 1. (Cassel $^{3}/_{10}$ 51.) B: Bibliogr. Stud. z. Buchdr.-Gesch. Deutschl. I (m. M. Spirgatis 88); Studien üb. d. deutsche Volksbuch Lucidarius 94. H: Parzival v. Wisse u. Colin 88; Selt. Drucke in Nachbildgn: I. Ritter Beringer 93, II. Sigenot 94, III. Ecken Ausfahrt 97, IV. Laurin 04, V. Pfaffe von Kalenberg 05.

Schorn, Hans Traugott, ♆, ⁂, ✆, Vorträge, Dr. Moore Place, Stanford-le-Hope, Essex (Engl.). (Barmen $^{25}/_{10}$ 80.) B: Gesammelte Gedichte 03.

Schoßberger, Josef (Pf. Carl Morburger), Nov., Roman, ✆. Oberfurt, Östr. (Brünn $^{1}/_{3}$ 73.) B: Wie sie sind, Stn. 99; Im Wirbel, Lsp. 99; Prateriebe u. a. Nn. 01; Ketzereien, soz. Satiren 01; Rebellen, soz. R. 04, 2. A. 05; Die da gefallen sind..., e. Gesch. a. d. Niedergn 05. ( )

Schoetensack, Otto, Anthropologie, Dr. phil., a.o. UP. Heidelberg Blumenstr. 1. (Stendal $^{12}/_{7}$ 50.) H: (m. Ed. Krause) D. megalith. Gräber (Steinkammergräber) Deutschlands 93; Vor- u. Frühgeschichtl. a. d. ital. Süden u. Tunis 97; Die Bedeutg Australiens f. d. Heranbildg des Menschen aus einer niederen Form 01; Beiträge zur Kenntnis d. neolithisch. Fauna Mitteleuropas mit bes. Berücksichtigung d. Funde am Mittelrhein 04; Der Unterkiefer des Homo Heidelbergensis aus den Sanden von Mauer bei Heidelberg 08.

Schott, Ant., PA., ⁄, ✆, ♆, Berghamb. Linz, OÖstr., Freisitz Tischingen. (Hinterhäuser b. Neuern, Böhmerwald $^{8}/_{2}$ 66.) B: D. Königsschütz, N. 96, 2. A. 06; D. Hüttenmeister, N. 96, 2. A. 06; Wildhof 98, 2. A. 06; Auf Irrwegen, Erz. 99; Die Einöder, Erz. 99, 2. A. 05; Der letzte Richter, Erz. 01, 2. A. 10; D. Geierbuben, Erz. 01, 2. A. 10; D. Glücksglas, R. 02; Der Bauernkönig, R. 02, 2. A. 10; Gotteshal, R. 03, 2. A. 07; D. Seeberger, Erz. 03; Bescholten Volk u. a. Nn. 03; Fährmannskinder, R. 03; In falschen Geleisen, R. 04, 2. A. 10; Die versunkene Stadt, R. 04, 2. A. 09; Der Bauer im Gefield, R. 04; Landstreicher, Die Elmbauernleut', Nn. 04, 2. A. 05; Um einen Hof, Erz. 04, 2. A. 09; Dikel, der Flank, Erz. 05, 2. A. 09; Moni, Erz. 05, 2. A. 09; Ein Schwarzkünstler, D. Koberl, Nn. 05, 2. A. 08; Weltverbesserer, R. 05; Unter dem Banner von Bogen, R. 06; Die neun künischen Freigerichte 06; Gotswin, des Fiedlers Denkbuch, Erz. 07; Gerichtet, Erz. 09; Die Asgarden, Prager StudentenR. 09; Verkauft, R. 09; Nothwebers Gabriel, R. 10; Das Hundsschlössel, R. 10; D. Wirth v. gulden Rössel, R. 10; Fahrendes Volk,

R. 10; D. Doktor v. St. Nikelsberg, R. 10; Leut' aus dem Walde, Nn. 10; Allerhand Sonderlinge, Nn. 10; Nur ein Leinewe-ber, R. 10.

Schott, C., f. Schachne, Clara.

Schott, Ernst A. (Pf. A. Ernst, Albert Ernst), ✉, ✕, ☭, ⊕, ⚙, Hüttening-enieur, Sachverständ. f. Gießerei- und Hüttenwesen. C ö l n 13, Moselstr. 58 I. (Chemnitz $^{25}/_{11}$ 75.) **V:** Auskunftsbuch f. Gießereiwesen (mit F. Herkenrath). **Ue:** West, Amerikan. Gießereipraxis I 10. **H:** Deutschl. Bergwerke u. Hütten, Jahrbuch.

Schott, Fritz, f. Meyer-Houselle, Char-lotte.

Schott, Gerhard, ⚙, Dr. phil., Prof., Abt.Vorst. an der Deutschen Seewarte. H a m b u r g 9. (Tzschirma $^{15}/_{8}$ 66.) **V:** Verkehrswege d. transocean. Segelschiff-fahrt 95; Weltkarte z. Übersicht d. Meeres-strömgn 98, 3. A. 09; Oceanographie u. maritime Meteorologie 02; Physische Mee-reskunde 03, 2. A. 10.

Schott, Rich., BP., PM., ⊙, /, Rom. B e r l i n W 30, Habsburgerstr. 12. (Ober-schmohn $^{26}/_{12}$ 60.) **V:** Hero u. Leander, Schw. 87; Höh. Töchter, P. (m. Mann-staedt) 87; Auf gold. Boden, Pst. (m. Frer-king) 90; D. Eisonkel, P. (m. Odemar) 90; Alarm! Hum. 93; Eine Fahrt nach dem Orient 98; Beduinenblut, R. 02, 3. A.; Der Seidenhändler von Damaskus, R. 02, 3. A.; Hanna Gerold, R. 04; D. Haus der Freiheit, R. 04; Abschied, Dr. 04; D. Flug ins Romantische, R. 06, 3. A.; D. schwarze Junker, R. 06, 4. A.; D. kluge Felleisen, kom. O. (m. Wendland) 06; Der Busch-läufer, R. 07, 5. A.; D. Wünschelrute, Dr. 07; D. Liebesfalle, Ottte (m. Ferron) 08; Aphrodite, R. 08; Das vergessene Ich, kom. O. (m. Wendland) 09; Der Schneider v. Malta, kom. O. (m. demf.) 10. **H:** In Sibirien, Nn. v. e. polit. Verbannten 06, 5. A.

Schott, Richard, röm. u. bürgerl. Recht, Dr. jur., o. UP. B r e s l a u 16, Leer-beutel, Villa2. (Heidelberg $^{9}/_{9}$ 72.) **V:** Armen-recht d. deutsch. Civilprozeßordng 00; Ge-währen d. Rechtsschutzes im röm. Civil-prozeß 03; Röm. Civilprozeß u. moderne Prozeßwiss. 04; Veräußerungsverbote u. Resolutivbedingungen 05. ()

Schott, Sigmund, ✉, Dr. phil., a.o. UP. H e i d e l b e r g. (Leipzig $^{10}/_{10}$ 68.) **V:** Fachschriften. ()

Schottelius, Walther, ⚖, **Dr. jur.**, Ge-richts-Assess. B r a u n s c h w e i g. (Helm-stedt $^{10}/_{2}$ 78.) **H:** Braunschweiger Dichter-buch 05.

Schotten, Heinr., ✎, Dr. phil., Dir. d. städt. ObRealsch., Red. d. „Zeitschr. f. math. u. naturw. Unterricht". H a l l e a. S. (Marburg i. H. $^{3}/_{7}$ 56.) **V:** Inhalt u. Methode des planimetr. Unterrichts 90/93 II. **H:** Reidt, Unterrichtsbücher; Reidt, An-leitung zum math. Unterricht, 2. A. 06. ()

Schottenfeld, Berthold von, f. Schid-lof, B.

Schottenloher, Karl, Buchwesen u. Re-formationsw, Dr. phil., Kustos der Kgl. Hof- u. Staatsbibliothek. M ü n c h e n, v. d. Tann-Str. 15, Gh. II. (Rodau bei Regensburg $^{11}/_{1}$ 78.) **V:** D. Buchdrucker-tätigkeit Georg Erlingers in Bamberg von 1522—1541 07; Bamberger Privatbiblio-theken aus alter u. neuer Zeit 07; Jakob Ziegler u. Adam Reißner 08; Jak. Ziegler, e. Gelehrtenleben aus der Zeit d. Huma-nismus u. d. Reformation 10; D. Ent-wickelg d. Buchdruckerkunst in Franken 10.

Schottky, Friedr., ✎, Dr. phil., o. UP., GReg R. B e r l i n - S t e g l i t z, Fichte-str. 12a. (Breslau $^{24}/_{7}$ 51.) **V:** Theorie d. Abelschen Funktionen von drei Variabeln 80. ()

Schottky, Rich., Dr. phil., Chefred. d. „Schles. Ztg.". B r e s l a u XVI, Kai-serstr. 78/80. ($^{20}/_{8}$ 63.) **V:** Beiträge zur Kenntnis der Diluvialbildungen d. Hirsch-berger Tales 85.

Schöttler, Horst, Belletristik. G a r d o n e R i v i e r a. (Leipzig $^{7}/_{8}$ 74.) **V:** Finessen vom Leben, Lieben, Lachen 10, 3. A. *

Schottmüller, Frl. Frida, Kunstwissen-schaft, Dr. phil., wissenschaftl. Hilfsarb. b. d. Kgl. Museen. B e r l i n W, Luther-str. 9. (ebda $^{21}/_{8}$ 72.) **V:** Donatello, e. Bei-trag z. Verständnis s. künstler. Tat 04.

Schottmüller, Kurt, ♕, Dr. phil., Kgl. Archivar. D a n z i g - J o p p o t, Frantz-iusstr. 10. (Berlin $^{3}/_{7}$ 71.) **V:** Organi-sation der Zentralverwaltung in Cleve-Mark v. d. brandenb. Besitzergreifg 1609 97; Handel u. Gewerbe im Reg.-Bez. Posen bis zum Jahre 1851 01; D. Polen-aufstand 1806/7, Urk. u. Aktenstücke 07.

Schoute, Pieter Hendrik, ✎, Dr. phil., Prof. an der Reichs-Univ. G r o n i n g e n, Holland. **V:** Mehrdimensionale Geome-trie 02/05 II.

Schrader, Ernst, VJ. & S., ♫, Dr. phil., Privatdoz. D a r m s t a d t, Ma-thildenstr. 11. (Halle a. S. $^{9}/_{5}$ 65.) **V:** Die bewußte Beziehg zwischen Vorstellungen 93; Skeptische Briefe 97; Zur Grund-legung der Psychologie des Urteils 03; Elemente d. Psychol. d. Urteils I 05.

Schrader, Ernst, ✕, ⊙, /, Dr. phil., Prof., GymnObLehr. H a n n o v e r, Lu-therstr. 17. (Brandenburg a. H. $^{18}/_{6}$ 52.) **V:** Ortsbestimmg i. d. Benzolreihe 76; Neues Leben, Sp. 86; Struktur d. Legierungen I u. II 89 u. 90; Einst u. heut, G. 98; Ideale, Sch. 98; Hopfen u. Malz, Sp. 00; Zwisch. Nacht u. Morgen, Dr. 06. ()

Schrader, Friedr., (k.), ✠, Lehrer a. D.

Hildesheim, Michaelispl. 10. (Duderstadt $^{1}|_{3}$ 52.) **B:** Unterrichtsstoff f. Freihandzeichnen 86; Auswahl liturg. Gesänge 89; Liederbuch f. Volksschulen 89, 5. A. 06; Sechs Schülerhefte mit Vorzeichnen 93; Lobsinget, 18 Lieder 03; Liederbuch f. Mittelschulen (m. Ferd. Meyer) 06.

Schrader, Hans, klass. Archäologie, Dr. phil., o. UP. Graz, Parkstr. 17. (Stolp i. Pomm. $^{15}|_{2}$ 69.) **B:** Priene, Ergebnisse d. Ausgrabgn u. Untersuchgn in den J. 1895—98 (m. Th. Wiegand) 04; Archaische Marmor-Skulpturen im Akropolismus. zu Athen 09.

Schrader, Herm. Ludwig, klass. Altertumskde, GP. a. D. Weimar, Belvederer Allee 3. (Hamburg $^{3}|_{7}$ 41.) **B:** Die Sirenen nach ihrer Bedeutung usw. 68; Porphyrii Quaestionum Homericarum ad Iliadem pertinentium reliquiae 80, 82; Porphyrii etc. ad Odysseam pertinent. rel. 90.

Schrader, Otto, Ψ, Dr. jur. h. c., Dr. phil., o. UP. Breslau. (Weimar $^{28}|_{3}$ 55.) **B:** Sprachvergl. u. Urgesch. 83, 3. A. 06; Linguist.-hist. Forschgn z. Handelsgesch. 86; Üb. den Gedanken e. Kulturgesch. der Indogermanen auf sprachwiss. Grundlage 87; Kais. Augusta 90; B. Hehn 91; Vom neuen Reich 96; Reallexikon d. indogerm. Altertumskde, Grundzüge einer Kultur- u. Völkergesch. Alteuropas 01; Die Schwiegermutter u. d. Hagestolz 04; Totenhochzeit 04. **H:** B. Hehn: Kulturpflanzen u. Haustiere, 7. A. 02; Das Salz, 2. A. 01.

Schram, Wilh., PA., ♛, Dr. phil., k. Rat, Landesbibliothekar. Brünn, Beischlägerg. 8. (Troppau $^{24}|_{4}$ 50.) **B:** Jean Paul als Pädagog 76; Erzbischof Milde 77; Fr. L. Jahn 78; Goethe als Pädagog 80; Lehrbuch der Mnemonik 80; Deutsche Literaturgesch. 81; Brünner Chronik 85; Stadtbild von Brünn 88; Trauerrede auf den Kronprinzen Rudolph 89; Angelica Kauffmann 90; Der Kaiser kommt 92; Zur Gesch. des mähr. Kupferstiches 93; Berichte über das kunsthistor. Quellenmaterial in den Archiven von Brünn 93; Verzeichnis mähr. Kupferstecher von 1840 bis zur Gegenwart 94; Die Inkunabeln d. Franzens-Museums 96; Brünner Kirchengrüfte 96; N. urk. Beiträge z. Gesch. v. Brünn 97; Gesch. d. Bibl. d. Franzens-Museums 97; J. Arnann 98; Mähr. Aquarellisten 98; Ein Buch f. jeden Brünner 01/05 V; Bilder aus mähr. Vergangenheit 03; Österr. Bausteine zur Kultur- u. Sittengesch. 05; Vaterländ. Denkwürdigkeiten I/II 06 u. 07; Die gute alte Zeit in Österreich 06; D. Ansichtensammlg der mähr. Landesbibl. 09; Die Porträtlithographien d. mähr. Landesbibl. 10. **H:** Unser Kaiser im Liede 90; Mähr. Magazin f. Biographie u. Kulturgesch. 08.

Schramek, Josef, Humor. Kulturꝛc., Ob.-Lehrer. Freiung im Böhmerwalde. (Chrudim $^{30}|_{3}$ 56.) **B:** D. Böhmerwaldbauernhaus 08. ( )

Schramm, Albert, Dr. phil., Bibliothekar u. Reg.-Assessor, Leiter d. Sächs. Esperanto-Inst., Mitbrsg. der „Bunten Blätter" u. v. „Rund um d. Welt", Hrsg. von „Bela Mondo". „Monatsschr. f. fremdspr. Stenogr." (franz. Abt.) u. „Universo". Dresden, Königsteinstr. 2 a. (Sindelfingen $^{5}|_{8}$ 80.) **B:** Stenographie nach dem System von F. X. Gabelsberger 05; Lehrb. d. Internat. Hilfsspr. „Esperanto" 07, 10.—17. A. 09; D. Redeschrift des Gabelsbergerschen Systems 08; Fortbildungsbuch f. den Esperanto-Unterricht 09. **H:** Lesebücher: Zum 100jähr. Geburtstage Kais. Wilhelms; Deutsche Sagen II u. Gabelsberger-Bibliothek X; Handb. d. stenogr. Literatur 05 ff.; Mitteilgn d. Gabelsberger-Raußer-Vereinigg f. franz. Stenographie; Gabelsb.-Raußer-Bibliothek; Germana Jarlibro Esperantista. **Mith:** Universala Biblioteko Internacia.

Schramm, Erwin, ⚔, Oberst d. sächs. Fußartill.-Reg. Nr. 12. Metz, Kais. Wilhelm-Ring 15. (Schneeberg $^{5}|_{4}$ 56.) **B:** D. große röm. Amphitheater zu Metz 02; Griech.-röm. Geschützwesen 04, 06 u. 09.

Schramm, Hermi, s. Meißner, Hermi.

Schramm-Macdonald, Hugo, WJ & S., Biogr., Bibliogr., ⌨, Dr. phil., Prof. Dresden, Canalettostr. 11. (ebda $^{9}|_{12}$ 37.) **B:** Die Supplemente zu Oettingers Moniteur u. Bibliographie biograph. univ.; Chronik d. sächs. Königshauses u. s. Residenzstadt 53/78; C. F. Ph. v. Martius 69; König Johann von Sachsen 70; Illustr. Chronik d. deutsch. Nationalkrieges (m. F. Otto) 72; Allg. Volkswirtschaftslehre (m. H. Contzen) 72; Vier große Bürger 73; Urne, Jahrb. f. allgem. Nekrol. 76; D. Feuerversicherungswesen, 2. A. 83; Weg zum Wohlstand 89, 4. A. 02; Weg zum Erfolg 90, 3. A. 03; Erreichte Ziele (m. B. Judeich) 99. **Ue:** Flammarion, D. Mehrheit bewohnter Welten 64; Ws. Th. Thornton, Die Arbeit 70.

Schrammen, Joh., ♛, ⚒, Prof., G.-ObLehr. Cöln a. Rh., Richard Wagner-Str. 35. (Orsbeck $^{30}|_{7}$ 34.) **B:** Erörtergn üb d. Gesch.-Unterr. 80; (m. Dr. Gehrke): Grundriß d. Weltgesch. 80 III; D. deutsche Gesch. 80; Leitf. f. d. alte Gesch. 80; Alldeutschland 83; Nordisch-german. Götter- u. Heldensagen 84; Zollernfrauen 84 ff.; Griech.-german. Götter- u. Heldensagen 85 III; Geheimnisvoll. u. Merkwürdiges aus d. Gesch. d. Hohenz. 88; Materialien z. deutsch. Aufsätzen 88 II; I 2. A. 07, II 3.

A. 07; Erläut. z. deutsch. Klassikern (Herm. u. Doroth., Iphig., M. v. Barnh., E. Galotti); Nibelungenlied.

Schranka, Eduard Maria (Pf. Egon Rail u. Dr. Ems), Kritik, ♆, Lit.- u. Kultur♛, ⁂, /, Essay, Lexikogr., Dr. phil. Wien II/2, Halmgasse 3. (Plan $^{21}/_{9}$ 50.) B: Gedichte 84; Brennende Liebe, Ged. 84; Rübezahl 84; Stoiker Epiktet 85; Cerevisiol. Kalendarium 85/89 IV; Buch vom Bier 86 II; Kaleidoskop 86; Uhlandiana 87; Suppe 87, 2. A. 90; Prag im deutsch. Liede 88; D. Handschuh (m. Kment) 90; D. neue Demokrit 90/91 II; Lexikon d. Fußbekleidg 90; Brückenke 90; Prager Gelbbuch 90/05 V; Wien. Gelbbuch 91 f. II; Lexikon d. Biere u. Biernamen 91; Postpapiere 91; Datenzeiger d. Weltpostgesch. 94; Analogie 95; Östr. Post-, Telegr.- u. Telephonkal. 96; Östr. Poststammbuch; Waldlieder 99; Wiener Dialektlexikon 05.

Schranzhofer, Anton Julius, ♂. Wien III, Sofienbrückenstr. 33. (Gleiß a. d. Ybbs $^{30}/_{6}$ 76.) B: Balder Krickhahn, Sch. 07; Armer Leute Töchter, Sch. 07; D. Missionsschiff, Dr. auf See 09. ()

Schrattenthal, K., s. Weiß, Karl, Preßburg.

Schreck, Ernst (Pf. Friedr. Ernst, Ernst von der Burg), ♿, ♛, Jugdschr., Lehr. u. Biblioth. d. städt. Zentral-Lehrerbiblioth. Hannover, Asternstr. 28. (Bramsche b. Osnabrück $^{28}/_{9}$ 57.) B: Friedr. Wilh. I. 88; Einfluß d. Fröbelschen Kindergartens a. d. später. Schulunterr. 88; Wilhelm II. 89, 3. A. 95; Vaterländ. Schulfeier 89 II, I, 2. A. 90; Caprivi 91; Deutschl. Kaiserhaus 91; Moltke 90, 2. A. 99; Lebensbilder a. Hannoverland 95; Wilhelm II. u. Hannoverland 93; R. von Bennigsen 94; Leben der Deutschen zur Zeit Karls d. Gr. 94; Hr. Schaumberger 96; Wilh. d. Gr. 97; Fürst Bismarck 99; Gräfe u. Roßmäßler i. ihrer Bedeutung für d. deutsche Volksschule 01; Ferdinand Schmidt in s. Bedeutung als Jugendschriftst. u. Volkspädagoge 02; Schillers pädagog. Bedeutg 05; Wegweiser zur Vorbereitung auf Lehrerprüfungen I—II 08; Fr. Eberh. v. Rochows Leben u. pädagog. Schriften 08; Schillers Geburtstag in d. Schule 09; Königin Luises 100jähriger Todestag in d. Schule 10; Till Eulenspiegel 10; — Königin Luise (pseud.) 01; Kaiser Friedrich d. Edle (pseud.) 05. H: Salzmann: Ameisenbüchlein 83, Krebsbüchlein 94, Himmel auf Erden 95; Gleiserts Fabeln u. Erzählgn f. d. Jugend ausgew. 00; Hauffs Märchen 10.

Schregel, Josef, ♆, bes. Dialekt♆, Besitzer einer Weingroßhandlung. Düren i. Rhld., Eisenbahnstr. 40. (Jülich $^{13}/_{3}$ 65.) B: Burschenlieder 99; Ged. in Dürener Mundart 03; Heematkläng, 2. A. 06; Det on Dat, Dürner Platt 06; Gedichte u. Lieder 06; Saache zom Laache, 1. u. 2. A. 07; Aus Herz u. Heim, Lr., G. u. Ballad. 08; Heimatkund — Heimatmund, Lr., Ballad. u. Erzn. 09, 2. A. 10.

Schreiber, Frl. Adele, jetzt: Krieger, Frau Adele.

Schreiber, Georg, ♛, Dr. phil. Potsdam, Allee Sanssouci 7. (Rüdershausen $^{5}/_{1}$ 82.) B: Kurie u. Kloster im 12. Jahrhundert 10 II.

Schreiber, Hans, Roman, Essay, Sozialpolitik, ♂. Berlin N, Artilleriestr. 36 b. (ebda $^{8}/_{1}$ 67.) B: Kinder der Nacht, Berl. R. 00; Nichts f. Backfische, Sittenstud. 01; D. Heiratsvermittler, Lsp. 02; Wie schützt sich der Kapitalist vor Verlusten an der Börse? (u. d. Pf. Veritas) I—XIII 03—10.

Schreiber, Hans, Moorwiss., Dir. der landwirt. Schule, Hrsg. d. „Östr. Moorzeitschr.". Staab i. Böhm. (Wallern $^{25}/_{12}$ 59.) B: Führer d. den Böhmerwald 88; Moostorf 93, 98; Förderung d. Moorkultur 96, 97; Wiesen der Randgebirge Böhm. 98; Neues üb. Moorkultur I 01, II 02; Erhebungen üb. die Lage der Landwirtsch. i. Böhmerwalde 04; Berichte der Moorkulturstation Sebastiansbergs (1900 bis 1909), Torfindustrie Skandinav. 05; Leitpflanzen der Hochmoore Österreichs 07; Leitpflanzen der Flachmoore Österr. 08; Allg. Leitpflanzen d. Moore 09; Moore Vorarlbergs u. d. Fürstentums Liechtenstein 10.

Schreiber, Heinr., ♛, ✝, Pastor. Ostseebad Brunshaupten i. M. (Rehna i. M. $^{18}/_{7}$ 64.) B: Festschr. z. 300j. Jubelfeier d. Stadtschule zu Sülze i. M. 98; Joh. Albrecht I. 99; Herzog Adolf Friedrich I. u. Joh. Albrecht II. 00; Der rechte Erntedank 01; Gedenkblatt zu 200j. Bestehen d. mecl. Lande in heutigem Umfange 01; Saline u. Solbad Sülze 02, 2. A. 05; Reformation Lübecks 02; Rehna als Dorf, Kloster u. Stadt 03; B. schönen Ostseestrande, Gesch. d. Kirchspiels Brunshaupten 03; D. Sagen d. Kühlung 04, 3. A. 10; Alt Brunshaupten-Arendsee 05; D. mecl. Ostseebäder 09; Führer durch d. Kühlung, Brunshaupten, Arendsee, Doberan u. Heiligendamm 10.

Schreiber, Theod., Kunst♛, Dr. phil., a.o. UP., GhofR., Dir. d. städt. Mus. d. bild. Künste. Leipzig, Windmühlenweg 7. (Strehla a. E. $^{13}/_{8}$ 48.) B: Apollon Pythoktonos 79; Antike Bildwerke der Villa Ludovisi 80; Athena Parthen. d. Phidias 83; Kulturhist. Bilderatlas 83/86; Wiener Brunnenreliefs aus d. Palazzo Grimani 88; Hellenistische Reliefbilder 89; Alexandrin. Toreutik I 94; Der Gallierkopf des Museums in Gizeh bei Kairo 96;

D. Wandbilder des Polygnotos i. d. Halle der Knidier zu Delphi I 97; Studien über das Bildnis Alexanders d. Gr. 03; Meisterwerke d. Städt. Museums zu Leipzig 08; Die Nekropole von Kôm-esch-Schukâfa 08; D. Wandbilder d. Kreuzganges d. alten Universität Leipzig 09.

Schreiber, Wilhelm, BP., PA., ♌, Kult.⚒, Prof. Potsdam, Lennéstr. 76a. Im Sommer: Alt-Geltow i. Brdbg. (Berlin $^{12}/_{11}$ 55.) **B:** La Gravure en épargne du XV. siècle 90/10 VIII.

Schreibershofen, Frau Hedwig v., BB., Roman, Nov. Karlsruhe i. B., Eisenlohrstr. 12. (Bückeburg $^{14}/_{9}$ 40.) **B:** Sühne, R. 87 III; Italienisches, 6 Nn. 90; Im Wechselspiel d. Lebens, R. 92; Graf Esterhazy, R. 95; D. Beronski 97; Antonie, R. 99; Jan van Knebel, R. 03, 2. A. 06; Heißes Blut, N. 04; Mira, R. 04; Sennorita Dolores, R. 05; Unter dem Gesetze, R. 09.

Schreier, Maximilian, CP., Politik, Red. d. „Österr. Volks-Ztg.". Wien IX, Säuleng. 13. (Brünn $^{23}/_{5}$ 77.) **B:** Am Hochzeitsabend, Einakterzykl. ( )

Schrempf, Christof, ✝, Lic., Dr. phil., ThSchDoz. Eßlingen a. N., Obere Beutaustr. 26. (Besigheim $^{28}/_{4}$ 60.) **B:** D. christl. Weltanschauung u. Kants sittlicher Glaube 91; Akten zu m. Entlassg aus dem württ. Kirchendienst 92, 2. A. 92; Eine Frage an die evang. Landeskirche Württ. 92; Natürl. Christent. 93; Z. Pfarrerfrage 93; Drei relig. Reden 93, 3. A.; An die Studenten der Theologie in Tübingen 93; Üb. die Verkünd. d. Evang. an d. neue Zeit 93; Eine Nottaufe 94; Zur Theorie d. Geisteskampfes 97, Menschenlos 00, 2. A. 05; M. Luther 01; Goethes Lebensanschauung: I. Der junge Goethe 05, II. Lehrjahre in Weimar 07; Lessing als Philosoph 06; Üb. Gemeinverständlichkeit als Aufgabe der Philosophie 06; Sören Kierkegaard, ein unfreier Pionier der Freiheit 07. **Ue:** Sören Kierkegaard, Begriff d. Angst u. Philos. Bissen 90; (m. A. Dorner): Angriff auf d. Christenheit I 96.

Schrenck-Notzing, Alb. Frhr. v., Psychologie, ♂, Dr. med., Prakt. Arzt. München, Max Josef-Str. 2. (Oldenburg $^{18}/_{5}$ 62.) **B:** Beitrag zur therapeut. Vertretung des Hypnotismus 88; Richets experiment. Studien auf d. Gebiete der Gedankenübertragung 91; Ein sensitiv somnambuler Krankheitsfall 91; Bedeutg d. Narcotica f. d. Hypnotismus 91; Suggestionstherapie bei krankhaften Erscheingn d. Geschlechtssinnes 92; Üb. Suggestion u. suggestive Zustände 93; Beitrag z. psych. u. suggest. Behandlg d. Neurasthenie 93; Hypnotismus im Münch. Krankenh. 94; D. Prozeß Czynski (m. Grashey, Hirt u. Preyer) 95; Beitrag z. Ätiologie d. konträren Sexualempfindg 95; Spaltung d. Persönlichkeit (sog. Doppel-Ich) 96; Über Suggest. u. Erinnergsfälschg im Berchold-Prozeß 97; Kriminalpsycholog. u. psychopatholog. Studien 02; Die Traumtänzerin Magdeleine G., eine psycholog. Studie üb. Hypnose u. dramat. Kunst 04.

Schreuer, Hans, ⚖, Dr. jur., o. UP. Bonn, Schumannstr. 38. (Skutsch in Böhm. $^{3}/_{3}$ 66.) **B:** Die Behandlung der Verbrechenskonkurrenz in d. Volksrechten 96; Untersuchgn z. Verfassungsgesch. der böhm. Sagenzeit 02; Üb. altfranz. Krönungsordnungen 09; D. rechtl. Grundgedanken d. franz. Königskrönung 10.

Schrey, Ferd., Stenogr. Berlin SW, Beuthstraße 2/3. (Elberfeld $^{19}/_{7}$ 50.) **B:** Lehrgang d. Vereinfachten deutschen Stenographie, Einigungs-System Stolze-Schrey, 451.—500. T.; Schlüssel hierzu; Ausführl. Lehrbuch d. Vereinf. deutsch. Stenogr. (Einigungssyst. Stolze-Schrey), 91.—100. T.; Unterrichtsbriefe f. Selbstunterr.; Ausf. Lehrb. d. Debattenschrift, 57.—59. T.; Kurzer Lehrgang d. Debattenschrift, 19.—21. T.; D. kürz. Weg z. sten. Praxis; Prakt. Übungsb. f. d. Fortbildungsunterr. in d. Vereinf. deutsch. Stenogr.; Lehrb. d. Schreibmaschinenschreibens; Aus dem Zillerthaler Hochgebirge; Hochtouren u. Bergfahrten in den Tiroler Alpen u. a.

Schreyer, Johs., Tonkünstler. Dresden-Blasewitz, Schubertstr. 38. (Possendorf b. Dresd. $^{20}/_{6}$ 56.) **B:** Von Bach bis Wagner, e. Beitrag zur Psychologie des Musikhörens 03, 2. A. 05.

Schreyer, Otto, ♂, /, Nov. Hamburg, Hoheluft-Chaussee 123 I. (Frankfurt a. M. $^{25}/_{12}$ 31.) **B:** Träume d. Glücks, R. 71; Im Lande d. Gallier 72; Sie nimmt sich das Leb., Lsp.; Nur nicht heiraten, Lsp.; Liebesprobe, Lsp.; Amerik. Duell, Sch.; Pariser Nächte, Lebensb.; D. Wb. Stadtpost, Sch.; D. Triumvirat, Dr.; Kein Freund, kein Feind, Lsp.; Nicht zu Hause, Lsp.; D. Damen v. Montréal, Sch.; Schutzgeister, Lsp.; J. Bann d. Schuld, Sch.; Hamburger Nesträuken, Vst. (m. H. Hirschel); Hamburg a. d. Alster, Vst. (m. demf.); Villa Friedelsruh, Lebensb. (m. demf.) 84; Reiche Armut, Vst. 84; Hamb. Fahrten, Lebensb. (m. H. H.) 87; Hotel Volapük, Lebensb. 88; Geheimbund, Schw. 89; Gesellschaftsabend, Lsp. 90; Drei Engel im Hause, Lsp. 95; Die Plattdeutsch. im Salon, Lebensb (m. H. H.); Erträumtes Glück (m. P. Alexander) 98; Erinnerungen aus d. deutsch-franz. Kriege 1870, 3. A. 05.

Schrickel, Leonhard, ASB., PA., Roman, Nov., ♂, ⚒, /. Klotzsche-Kö-

nigswald bei Dresden. (Weimar 7/9 76.) **B:** Von Gestern und Morgen, R. 03; Auchmenschen, Sch. 05; D. Buch der Könige, 5 Nov. 06; Der goldne Stiefel, R. 07, 2. A.; Eva, dramat. Ged. 09; Zukunft! R. 10.

Schricker, Aug. (Pf. Victor Ernst), ♛, ⌂, ⚒, Nov., Kult.- u. Kunst♛, ⁄, ⌀, Dr. phil., Prof., GReg R. a. D. Straßburg i. E., Ruprechtsauer Allee 2. (Regensburg 14/11 38.) **B:** Zahlreiche kultur- u. kunstgeschichtl. Schriften u. a.

Schriefer, Heinr., Roman, plattd. ⚒, Spezial♛, Pensionär. Cassebruch, Kr. Geestemünde. (Schlußdorf i. Teufelsmoor 22/1 47.) **B:** Aus d. Düwelsmoor, Stn. u. plattd. Ged. 78; Aus d. Moor I: Der rote Gerd u. a. Gesch. 92; Hagen und Stotel, Gesch. der beiden Häuser und Ämter 01; Worpsweder Bilder aus d. alten u. neuen Teufelsmoor 07. **H:** L. Halenbecks Nachlaß; Gesch. Scharmbecks usw. 97.

Schrill, Ernst, s. Keller, Sam.

Schrod, Karl, (k.), Liturgik, Domdech., Weihbischof. Trier, Windstr. 2. (Bickendorf, Rheinpr. 13/3 41.)

Schröder, Alfred, (k.), ♛ u. Kunst♛, Dr., o. Ltz.-Prof. Dillingen a. D. (Passau 4/2 65.) **B:** Entwicklung d. Archidiakonats bis z. 11. Jahrh. 90; Steicheles Bistum Augsburg, Bd. 5, 6 u. 7 93—10; D. Herrschaftsgebiete des heut. N.B. Schwaben u. Neuburg nach dem Stand um Mitte 1801, aus archival. Quellen 06; D. staatsrechtl. Verhältnisse im bayrisch. Schwaben um 1801 07. **H:** Archiv für die Gesch. d. Hochstifts Augsburg. **Ue:** Augustins Gottesstaat I 10.

Schroeder, Alfred, ⌂, physikal. Abhandlgn, Lehrer. Guscht, Prov. Brandenburg. (Topper 13/4 82.) **B:** Zur Erkenntnis des Weibes, Dr. 04; Zur Lösung des Schwerkraftproblems 05. ( )

Schroeder, Fräul. Catharine, Roman. Hannover-Kleefeld, Kantpl. 5 III. (Apen 22/11 47.) **B:** Schloß am Meer, R. 82; Isabel, R. 83; Im Wald u. auf der Heide, R. 93; Lady Sibylle, R. 95 II; Sonnenblume 99; Falkenflug 01; Verschlungene Pfade 01; Rita, Erz. f. junge Mädchen 06; Unter sengender Sonne, R. 07; Flittergold? R. 07.

Schroeder, Eduard Aug., ⚖, Rechts⁂, ⅓. Teschen, Große Lauben 190. (ebda 25/5 52.) **B:** Unternehmen u. Unternehmergewinn v. histor., theor. u. prakt. Standpunkte 84; Polit. Ökon. 84, 3. A. 97; Fischereiwirtschaftsl. d. natürl. Binnengewässer 89; Katechismus der künstl. Fischzucht u. der Teichwirtschaft 89; Recht im Irrenwesen 90, 2. A. 04; Zur Reform d. Irrenrechtes 91; Recht in der geschlechtl. Ordnung 93, 2. A. 96; Heimstättenrecht u. s. Anwendbarkeit f. d. mitteleurop. Staaten 96; Recht der Wirtschaft 96, 2. A. 04; Pilze ein Volksnahrungsmittel 96; E. neues System landw. Spar- u. Darlehens-Genossenschaften 99; Recht der Freiheit 01; Vier Freiheitsurkunden 01; Das sanitäre Recht 01; Der Völkergerichtshof 01; Der Alkoholismus u. die soziolog. Grenzen s. Bekämpfg 07; Craterellus-Arten 09.

Schröder, Edward, ♛ d. deutschen Sprache u. Lit., Dr. phil., o. UPr., GReg R., Mitarbeiter d. „Ztschr. f. deutsch. Altert.". Göttingen, Grüner Weg 2. (Witzenhausen 18/5 58.) **B:** Fachschriften.

Schröder, Frl. Emilie, ♛, patriot. ⚒, **Ue:** Fl. Charlottenburg, Bismarckstr. 43 II. **H:** Friedr. d. Gr. Werke; Molière, Werke 71; H. Th. Rötscher, Dramaturg. Abhandlgn 67; A. Th. Burghardt, Ep. Ged. 69; Franz Bicking, Werke 74; Die Verlobten von Manzoni 67; Racine, Tragödien 84. **B:** Vom Kaiser, G. 78; Histor. Kalender 87/92; Deutsche Herzenswünsche, lust. Reime 92; 95 Bismarck-Thesen 93; Wilh. II. i. Ausspr. 93; Fürst Bismarck i. Ausspr. 95; Kaiserworte, 6. A. 97; Königin Luise i. Ausspr. 98; Im Dienst d. Vaterlands, Bismarck i. Ausspr. 1890—97 98; Kais. Friedrich im eigenen Wort 98; Ein Tagebuch Kaiser Wilhelms II. 03, Nachträge 06, 08; E. Tagebuch Kaiser Wilhelms II., III Bde. in I Bd. 09.

Schröder, Ernst, Nov., Essay, Lit.- u. Musik♛, Alpinistik. München XXI, Balanstr. 174. (Magdeburg 19/7 74.) ( )

Schröder, Heinrich, german. Ψ, Kultur♛, Statistik, Marine, ⌂, Dr. phil., Hrsg. d. „German.-Romanischen Monatsschrift". Kiel, Waitzstr. 39. (Wotersen 8/6 63.) **B:** Z. Waffen- u. Schiffskunde des deutsch. MA. bis um 1200 90; Oberlehrer u. Richter in Preußen 96, 2. u. 3. A. u. d. Tit. Oberlehrer, Richter, Offiziere 97; Ausgleichende Gerechtigkeit 97; D. kleine Buch von d. Marine (m. Neudeck) 98, 60. Tauf. 08; D. höh. Lehrerstand in Preußen 99, 4. A. 99; Justitia regnorum fundamentum 99, 4. A. 99; J. Kampf ums Recht 99, 5. A. 00; Freiwillige u. unfreiwillige Beiträge z. Oberlehrerfrage 00, 4. A. 00; Periculum in mora, Weiteres zur Oberlehrerfrage 01, 5. A. 01; Mecklenb. „höh." Schulen 04, 3. A. 05; Der Schweriner Regierung Flucht in die Öffentlichkeit, 1. u. 2. A. 05; Beitr. z. germ. Sprach- u. Kulturgesch.: I. Streckformen 06, II. Ablautstud. 10; Z. Gleichstellg d. höh. Beamten in Preußen 07, 4. A. 08; E. Wort in zwölfter Stunde f. d. Gleichstellg d. Philologen u. Juristen 07, 4. A. 08.

Schröder, Johs., Ä, Dr. phil., Prof., Dir. d. staatl. höh. Mädchenschule am Lerchenfeld. Hamburg, Wagnerstr. 72.

(Dez. 65.) V: Darstellende Geometrie I 01; Aufsg. f. d. Unterr. in d. analyt. Geometrie d. Ebene 10.

Schröder, Karl, Germanistik, Dr. phil., GRegR., Vorst. d. Reg.-Bibl. Schwerin i. M., Joh. Albrechtstr. 23. (Waren $^{18}/_{9}$ 40.) V: D. großh. Reg.-Bibl. z. Schwerin 93; Mecklenburgs Anteil an d. deutsch. Nat.-Lit. bis z. Ende d. 17. Jahrh. 94; J. F. Engel 97; Friedr. Franz III. 98; Caroline, Erbprinzessin v. Mecklenbg.-Schwerin 01; D. neuniederdeutsche Dichtg i. Mecklenbg 04; Mecklenbg u. die Mecklenbgr in d. schönen Literatur 09. H: Van dem Holte d. hill. Cruzes 69; Bruwenlof 69; Skt. Brandan 71; Der Nonne v. Engelthal Büchl. v. der Genaden Überlast 71; Reinke de Vos 72; Griseldis, Apollonius von Tyrus 73; Dat nye Schip von Narragonien 92; Redentiner Osterspiel 93. Ue: Wernh. der Gärtner, Meier Helmbrecht 65.

Schröder, Karl, plattd. ✆, Lehrer. Vellahn, Meckl. (Tessin.) ()

Schröder, Karl-Ludwig, Dramaturgie u. Theaterwesen, Dir. d. Stadttheaters, Eigent. u. Hrsg. d. „Deutschen Theater-Zeitschr." (3. Jahrg.). Coblenz, Moltkestr. 16. (Zerbst $^{30}/_{7}$ 77.) H: Dramaturg. Blätter 05.

Schroeder, Leopold v., Indologie, ✆, Dr. phil., o. ö. Prof., StaatsR. Wien IX, Maximilianplatz 13. (Dorpat $^{12}/_{12}$ 51.) H bezw. V: Maitrâyani Samhitâ 81/86; Pythagoras u. d. Inder 84; Indiens Lit. u. Kultur 87; Griech. Götter u. Heroen 87; König Sundara, Tr. 87, 2. A. 89; Hochzeitsbräuche d. Esten usw. 88; Ged. 89; Dara oder Schah Dschehan u. s. Söhne, Tr. 91; Worte der Wahrheit 92; Mangoblüten 92; Kâthakam (die Samhitâ der Kathakâçhâ) 00—10; Prinzess. Zofe (ind. Lsp. f. d. deutsche Bühne bearb.) 02; Sakuntala (Bühnenbearb.) 02; Baltische Heimat-, Trutz- u. Trostlieder 06; Mysterium u. Mimus im Rigveda 08.

Schröder, Ludwig, ♆, Nov., ✆, /, Humor (niederdeutsch). Iserlohn, Schmiedestr. 17. (Soest $^{26}/_{6}$ 63.) V: Chronika van Saust 96; D. gold. Hochzeit, Lsp. 96; Führer d. Iserlohn u. Umg. 02; Riägenbuogen 06; Freiligraths Leben u. Schaffen 07. H: Aus Westfalen 99; Novellen von Cl. Viebig, Detlev v. Liliencron, Levin Schücking, Adolf Vögtlin 04; desgl. von Felix Stillfried, M. Düsterbrock, Helene Voigt-Diederichs 05; Ferd. Freiligraths sämtl. Werke 07: Grimmelshausens Simplizissimus, für die Jugend 09. MitH: Max Hesses Volksbücherei.

Schroeder, Otto, Ψ, Dr. phil., Prof., Dir. d. Domgymn. Naumburg a. S. ($^{14}/_{7}$ 51.) V: P. papiern. Stil 89, 7. A. 08; Montagsansprachen 00; Vorarb. z. griech. Versgesch. 08. H: Pindari carmina m. krit. Appar. 00; Aeschyli cantica 07; Sophoclis cantica 07: Pindari carmina (Text) 08; Aristophanis cantica 09; Euripidis cantica 10.

Schröder, Otto, Hochschulwesen, USekr. Rostock i. Meckl., Talstr. 1 a. (Friedrichsmoor $^{29}/_{4}$ 56.) H: Allg. Deutsch. Hochschulkalender seit 00; Ordnung des Stud. für das höh. Lehramt in Deutschland 06; Aufnahme u. Studium an den Universitäten Deutschlands 08; D. Erlangg der Doktorwürde 08; u. a.

Schroeder, Paul (Ps. fr.: Waldau), ✆, ♆, Hrsg. d. „Blätt. f. Magnetismus". Leipzig, Löhrstr. 2 II. (Berlin $^{19}/_{6}$ 51.) V: Myrrha, phil. D. 81; Conradin, Dr. 84; Inez de Castro, D. 95; Schicksale, Sch. 96; Empfundenes, G. 96; Heilmethode des Lebensmagnetismus 99; Gesch. d. Lebensmagnetismus u. Hypnotismus 99; Ges. Bibliographie d. Hypnotismus u. Magnetismus 00; Kunst d. Magnetisierens 00. ()

Schröder, Paul Friedr., ♆, ✆, /, ♔, Chefred. d. „Eisenacher Ztg." Eisenach. (Wolfenbüttel $^{27}/_{4}$ 69.) V: Zwergkönig Laurin 97; Meister Hans, hist. Sk. 98; Graf Götzen, hist. Sch. 00; D. Hexe v. Glatz, hist. R. 01; Der Zuchthäusler, Erz. 05.

Schröder, Peter H., Epik, ♆, Lehrer. Elmshorn, Gärtnerstr. 44. (Achterhörn $^{25}/_{2}$ 62.) V: D. Karfunkelturm 96, 2. A. 99.

Schröder, Rich., Deutsch. Recht, Dr. jur., phil., rer. politic. (h. c.), o. UP., GehR. Heidelberg, Ziegelhäuser Landstr. 19. (Treptow a. Toll. $^{19}/_{6}$ 38.) P resp. H: Weistümer, gesf. v. J. Grimm 66/78; Gesch. d. ehel. Güterrechts 63/74; Urkund. z. Gesch. d. deutsch. Privatrechts, 2. A. 81; Niederländ. Kolonien in Norddeutschl. usw. 80; Franken u. ihr Recht 81; Zeitschr. der Savignystiftg 83 ff.; Deutsche Rechtsgesch. 89, 5. A. 07; D. deutsche Kaisersage 93; Oberrhein. Stadtrechte I 95/98; Eigentümml. Formen d. Miteigentums 96; D. ehel. Güterrecht n. d. BGB. 97, 3. A. 00.

Schröder, Rud. Alex., ♆. Ue: E. Bremen-Horn, Schwachhauser Chaussee 365. (Bremen $^{26}/_{1}$ 78.) V: Unmut, e. Buch Gesänge 99; Sprüche in Reimen 00; Lieder an eine Geliebte 00; Empedokles 01; An Belinde 02; Sonette an e. Verstorbene 04; Elysium 05; Hama, G. u. Erzn. 08. H: Hesperus, Jahrbuch I 08. ()

?Schröder-Plön, August, ASV., Plattdeutsche lyrische Gedichte, Rezitat. Groß Kübde, Pomm. (Oldesloe i. Holst. $^{22}/_{2}$ 73.) V: De Sleswig-holst. Husfründ 99; Eekbomblöder 05; Der Inselkönig, Sch. 06; Heinrich Lerche, Sch. 06; Der Aeronaut, Schw. 08; Luftaktien, Kom. 08.

Schröer, M. M. Arnold, Anglistik, Lit. ♔,

Ψ, Φ. Dr. phil., o. UP. an der Handels-HSch. Cöln a. Rh., Roonstr. 56. (Preßburg $^{10}|_{11}$ 57.) B resp. H: J. Bale, Comedy concern. three Laws 82; Unterricht in der Aussprache d. Englisch., 2. A. 84; Angelsächs. Prosabearb. d. Benedikt. Regel 85/88; Suppl. z. engl. Schulgramm. 85; Wiss. u. Schule in ihrem Verh. z. prakt. Spracherlernung 87: Winteney Version d. Regula S. Benedicti 88; Percy's Reliques of Ancient English Poetry 89/93; Über Titus Andronicus, z. Kritik d. neuest. Shakespeareforschg 91; Erziehg, Bildg u. Volksinteresse in Deutschl. u. Engl. 91; D. Fortbildung der neusprachl. Oberlehrer u. d. engl. u. franz. Seminar a. d. Handels-Hochsch. Cöln 04; Grundzüge u. Hauptthpen d. engl. Literaturgesch. 06 II; Neuengl. Elementargramm. f. Hochsch. 09. H: Grieb, Engl.-Deutsch. Wörterb., 10. A. 96/01, 2 Bde.; Festschr. z. 11. deutsch. Neuphilol.-Tage in Cöln 04; Verhandlungen des 11. deutschen Neuphilol.-Tages in Cöln 05; Shakespeares Othello, in Parallelbruck 09.

Schröer, Rud., bild. ⛶, △, ●, Bildhauer. Wien V/1, Wiedner Hauptstr. 90. (ebda $^{1}|_{10}$ 64.)

Schrönghamer, Franz Xaver (Ps. Heimdal), ✎, Architekt. München, Türkenstr. 20 II. (Marbach im Bayr. Wald $^{12}|_{7}$ 81.) H: Musenalmanach deutsch. Hochschüler, 2. Jahrg. 03, 3. Jahrg. 04. B: Fern u. leise, G. 04. ( )

Schroot, Ad., populäre ⁂ u. Kulturw., Lexikogr., Hygiene, **Ue:** F. Dresden-Plauen, Würzburgerstr. 2. (Oberwinter $^{7}|_{2}$ 35.) B: Bekenntnisse e. Spiritualist. 65; Naturgef. u. Menschenwille 71; Schöpfg u. Mensch 72 II; Wissenschaft u. Leben 73; Dampf im Dienste der Menschheit 84; Des Menschen Leben u. Gesundheit, 3. A. 94; Populäre Entwickelungsgesch. d. Erde 01; Schlüssel z. Erklärg d. deutsch. Ortsnam. 09. H: Prakt. Universal-Ratgeber 03, 3. A. 08.

Schrörs, Johann Heinr., (t.), Kirchenw. D., o. UP. Bonn, Thomastr. 26. (Crefeld $^{20}|_{11}$ 52.) B: Fachschr. ( )

Schröter, Carl, ✐, Pflanzen ●, Dr. phil., Prof. am Polytechn. Zürich V, Merturstr. 70. (Eßlingen b. Stuttgart $^{19}|_{12}$ 55.) B: D. Flora d. Eiszeit 82; Osw. Heer, Biogr. 87; Taschenflora d. Alpenwanderers 94, 10.—11. A. 07; D. St. Antönierital im Prättigau 95; D. Vegetation des Bodensees 96—02; D. Schwebeflora der Seen 97; D. Vielgestaltigkeit d. Fichte 97; D. Moore d. Schweiz (mit J. Früh) 04; Lebensgesch. d. Blütenpflanzen Mitteleuropas (m. Kirchner u. Loew) 04 ff.; D. Pflanzenleben d. Alpen 06; Nach d. canarischen Inseln 09.

Schröter, Friedr. Wilh., ✐, ⚽, ⛶, Sport, Photographie. München, Isabellastr. 45. (Wesel $^{7}|_{5}$ 75.) B: Weimar u. sein Theater 00; D. Schuld 02; Taschenbuch f. Amateurphotographen 09.

Schroeter, Johannes, ⚔-Ing.-Wes., Oberst u. Abteilungschef im Kriegsministr. Berlin W 15, Uhlandstr. 47. (Münsterberg $^{1}|_{9}$ 57.) B: Gesch. d. Schles. Pionier-Bataillons Nr. 6 87; D. Festung i. d. heut. Kriegführung 97/98, 2. A. 03: D. Bedeutg d. Festungen in d. großen Kriegführung 04: Port Arthur 05. ( )

Schroeter, Paul, ASV., ✉, ✐, Hrsg. v. ZeitgsKorrespondenzen. Berlin N 4, Eichendorffstr. 17. (Thüringen $^{19}|_{5}$ 73.)

Schrott, Frl. Henriette, (t.), Roman. Schloß Plankenstein. (Innsbruck $^{24}|_{7}$ 77.) B: Jakob Brunner 10. *

Schrott-Fiechtl, Hans, (t.), ✐, sp. Milchwirtsch., Dial., Nov., Red. Berlin-Friedenau, Odenwaldstr. 7. (Kundl i. Tirol $^{15}|_{7}$ 67.) B: Stat. üb. die deutsche Milchwirtsch.; Gesch. d. ostholstein. Meiereiverbandes; Über die Margarinefrage 97; D. österr. Lebensmittelgesetz im Lichte d. heim. Milchwirtschaft 02; Üb. Rahmlieferg 03; Zwisch. Joch u. Ach'n, Erz. 05; Moderne Bergbauern, 3 Erz. 07, 9. Tausf.; Ich zwing's, Tir. R. 07; Aus 'n tiroler Land'l, Erz. 07; Ein Spatz am Joch, Erz. 10; D. Bauernprofessor, Tir. R. 10.

Schrötter, Georg, (t.), ♛, Dr. phil., K. Kreisarchivar. Nürnberg, Archivstr. 17 I. (Lam $^{24}|_{10}$ 70.) B: Dr. Martin Mair 96; Die Elisabethkirche in Nürnberg 03; Der Übergang Nürnbergs an Bayern 1802/6 06; D. Nürnberger Malerakademie u. Zeichenschule 1662—1821 08; Gesch. d. Stadt Nürnberg 09; Gesch. d. Dorfes Lam u. d. Lamertales 10. H: Hist. Schulwandkarte v. Bayern (m. Baldamus) 99.

Schrötter, Hugo, organ. ⚗, Dr. phil., o. ö. UP. Graz. ($^{11}|_{9}$ 56.) B: Fachschr. ( )

Schrötter, Ritter v. Kristelli, Herm., Dr. med. et phil. Wien IX/2, Mariannengg. 3. ($^{5}|_{8}$ 70.) B: Z. Kenntnis d. Bergkrankheit 99; Luftdruckerkrankungen (mit Dr. Heller u. Mager) 01; Bemerk. über d. Bedeutg e. systemat. Studiums d. Sklerometes 01; Über Höhenkrankheit 02; Der Sauerstoff in der Therapie der Luftdruckerkrankungen 04; Heilung des Pneumothorax 04; Klinik der Bronchoskopie 06; Tuberkulose d. Speiseröhre 06; Zur Bronchoskopie bei Fremdkörpern 07; Hygiene d. Aëronautik 07; Z. Symptomatologie der Pleuritis 08; Z. Kenntnis des Pneumothorax 09; Weiterer Beitr. z. Erforschg des Sklerometes 09; Beobachtgn üb. d. Verhalten d. Lichtintensität i. Luftballon 10; u. a.

Schruf, Toni, ✐, ♛, Obmann d. „Waldheimatgesellschaft", Hotelbesitzer. Mürzzuschlag i. Steiermark. (ebda $^{26}|_{9}$ 63.)

Schrutka, Edler v. Rechtenstamm, Emil,

ℨ, Dr. jur., o. UP., HofR. Wien XIX/1 Cottageg. 56. (Brünn $^{1}/_{6}$ 52.) **B:** Zeugnispflicht u. Zeugniszwang i. österr. Zivilprozeß 79; Kompensation im Konkurse 81; Prakt. Fragen d. österr. zivilgerichtl. Verfahrens 83; Schlußsatz i. Cap. XXI. Legis Rubriae de Gallia cisalpina 83; Zur Dogmengesch. u. Dogmat. d. Freigebg fremd. Sachen im Zwangsvollstreckungsverfahren 89, 93; Umgestaltung d. Gerichtsverf. 94; Das jus novurum in d. Berufungsinstanz 98; Stellung d. Richters nach heut. österr. Rechte, Rektoratsrede 00; Richtigkeit der Forderung als Voraussetzg d. Kompensg. 01; Grundriß d. Zivilprozeßrechtes 09.

Schrutz, Demetrius, ASV., ✠, ◇, **Ue:** F, Krit., Dramaturg, Rezitat. Auf Reisen, per Adr.: Otto Feigenspan, Cöln a. Rh., Plankg. 40 I. (Wien $^{18}/_{7}$ 56.) **B:** Emil u. Emilie, Lsp. 83, n. A. 97; Perlen f. den Vortrag, Anthol. 88; D. Lieder d. Pierre Jean de Béranger 90; D. Lindenwirtin, Spiel in Versen 96, n. A. 97; D. Theater im Salon 97 ff. X; D. neue Jahr, alleg. Festsp. 97; Frei! Lsp. 97; Deklamationsbuch f. Damen, Anth. 97, n. A. 08; Wetterfahne, Lsp. 98; Katechism. f. Liebhaberbühnen u. Anfänger in der Darstellgskunst 98; Der Engel d. Mitternacht, phantast. Dr. 98; Klinginsland, heit. Ged. u. and. 01; Dorfgretel, Sgsp. 03; Damen-Humor, Anthol. 03, n. A. 07; Ballzauber, Pl. 06; Der Erste — der Zweite, Bl. 06; D. Weihnachtsgeschenk, Lsp. 06; Erstaunliche Abenteuer des Tartarin von Tarascon (nach Daudet) 06; Deklamatorium f. Haus u. Welt, Anth. 08, n. A. 09; Im Sommer d. Lebens, Dchtgn. 09; Goldene Dichterklänge, Balladen-Anth. 09; Allg. Volksliederbuch 09; Graf Pocci's Kaiperl-Komödien 10; Dorfspatzen, Geschn. u. G. 10; Mütterchens Ehrenb., Anth. 10; Schwarz-Gelb u. Blau-Weiß, Lsb. Deklamatorium 10; zahlr. Übersetzgn u. Bühnenbearbeitgn.

Schubart, Arthur. München, Theresienstr. 4 III. **B:** Erinnergn aus meiner Heimat 03; Aus St. Hubertus Reich 04; Neues aus meiner Heimat 05; Hochlandskämpfe 06; D. Forelle 07; Wildwasser, R. 10.

Schubart, Paul, ℨ, Dr. jur., Geh. Seehandlgs R. a. D., Vors. d. Paul-Kuczynski-Stiftung. Berlin W 62, Keithstr. 13. **B:** Verfassg u. Verwaltg d. Deutschen Reichs u. d. preuß. Staates, 20. A. 06. ( )

Schubart, Wilh., klass. Ψ, Dr. phil., Assist. b. d. Kgl. Museen, Verwalter der Berliner Papyrussig. Berlin-Steglitz, Albrechtstr. 99. **B:** D. Buch bei den Griech. u. Römern 07. **Bearb:** Didymos, Komm. zu Demosthenes (m. H. Diels) 04; Anonym. Komm. zu Platons Theaetet (m. demsl.) 05; Griech. Dichterfragmente (m. U. v. Wilamowitz-Moellendorff) 07 II. ( )

Schuberg, August, Ψ, Dr. phil., Prof., RegR., Mitgl. d. Kais. Gesundheitsamts, Hrsg. u. Red. d. „Zoologischen Zentralblatts" (s. 94). Groß-Lichterfelde W, Knesebeckstr. 7. (Karlsruhe $^{29}/_{6}$ 65.) **B:** Zoolog. Praktikum I (Einführg in d. Technik d. zoolog. Laboratoriums) 10.

Schubert, Hans v., ✝, D., Dr. phil., o. UP., GKirchR. Heidelberg, Bergstr. 82. (Dresden $^{12}/_{12}$ 59.) **B:** Unterwerfg d. Alamannen unter d. Franken 84; Roms Kampf um die Weltherrsch. 88; D. evang. Trauung 90; Kompositt. d. pseudopetrin. Evang.-Fragments 93; Synopt. Tabelle z. Petr.-Ev. 93; Siebenbürgen 00; Ter sog. Praedestinatus 03; Grundzüge d. Kirchengesch. 04: 4. A. 09; engl. 07; Kurze Gesch. der christl. Liebestätigkeit 1. u. 2. A. 05; Kirchengesch. Schleswig-Holst. I 07: Bündnis u. Bekenntnis 1529/30 08; Beitr. zur Gesch. d. evang. Bekenntnis- u. Bündnisbildg 09; Religionspolitik u. Bekenntnisbildung 10. **Bearb:** Möllers Lehrbuch der Kirchengesch. I 02. **H:** Gustav v. Schubert, Lebenserinnergn 09.

Schubert, Herm., ⅄, Dr. phil., Prof. Hamburg, Dorfgelderstr. 85. (Potsdam $^{22}/_{5}$ 48.) **B:** Kalkül d. abzählend. Geometrie 79; Theoret. Entscheidg üb. d. Boß-Puzzle-Spiel 80; Slg. d. algebr. u. arithm. Fragen u. Aufgaben 83; System d. Arithmet. u. Algebra 85; Skatspiel im Lichte d. Wahrscheinlichkeitsrechn. 86; Zahl und Zählen 87; Gesch. d. Quadratur d. Zirkels 89; Ewig. Kalender 90; 12 Geduldspiele 94, n. A. 99; Arithmetik u. Algebra 95, 2. A. 2. Neudr. 06; Beispiel-Slg. z. Arithmetik u. Algebra 96, 3. A. Neudr. 06; Fünfstellige Tafeln u. Gegentafeln f. log. u. trig. Rechnen 97; Math. Mußestunden: gr. Ausg. 98, I 3. A. 07, II u. III 3. A. 09, kl. Ausg. 98, 2. A. 04; Vierstellige Tafeln u. Gegentafeln f. log. u. trig. Rechnen 98, 3. A. 08; Elementare Arithm. u. Algebra 99; Theorie des Schlichtschen Massen-Ausgleichs 01: Niedere Analysis I 02, 2. A. 08, II 03; Neuer ewig. Kalend. 02; Elementare Berechnung der Logarithmen 03; Auslese aus meiner Unterrichts- u. Vorlesungspraxis I II III 1) 06; Arithm. f. Gymnasien (m. Abf. Schumpelick) I 07, II 08, Resultate 07/08. **H:** Sammlg Schubert 99 ff. ( )

Schubert, Johann Valerian (Pl. Valerian), (k.), Kartechetik, Lehrer. Würzburg, Kantstr. 54 $^{1}/_{2}$. (Fuchsstadt $^{15}/_{12}$ 66.) **B:** Neue Wege im Religionsunterricht 02, 2. A. 03; Katechesen üb. „Das Gebot der Gottesliebe" 04, 2. A. 06; Das Gebot der Nächstenliebe 06; Zur Reform des Katechismus u. der Katechese 06.

Schubert, Johs., ⁂, Dr. phil. Friedrichshagen b. Berlin, Breestpromenade 18. (Danzig $^{25}/_{11}$ 66.) **B**: D. philosoph. Grundgedanken in Goethes Wilhelm Meister 96; Frauengestalten aus der Zeit d. deutsch. Romantik 99; Hegels Religionsphilosophie 05; Wilh. v. Humboldt 07; Gaspara Stampa, Dr. 07. **H**: W. v. Humboldts Ausgew. Philos. Schriften 10.

Schubert, Richard, Politik, ✓, ♅, Dr. phil., Red. der „Tages-Post". Linz a. D. (Meerane i. S. $^{18}/_{1}$ 66.)

Schubert, Rud., alte ♕, Dr. phil., a.o. UP. Königsberg i. Pr., Lobeckstr. 14 B. (Grünheide $^{21}/_{5}$ 44.) **B**: Die Quellen zu Plutarchs Eumenes, Demetrius u. Pyrrhus 78; Gesch. d. Könige von Lydien 84; Gesch. d. Agathokles 87; Herodots Darstellg der Cyrussage 90; Gesch. d. Pyrrhus 94; Untersuchungen über d. Quellen z. Geschichte Philipps II. von Mazedonien 04.

Schubert-Soldern, Fortunat von, ♌, Dr., Prof., Dir. d. Kupferstichsammlg weil. Sr. Maj. des Königs Friedrich August II., Bibliothekar d. Secundogenitur-Biblioth. Dresden, Struvestraße 83. (Paris $^{2}/_{5}$ 67.) **B**: Von Jan van Eyk bis Hieronymus Bosch 03; Das radierte Werk des Anders Zorn 05; D. II. graph. Ausstellg d. Künstlerbundes 10; Betrachtgn üb. d. Wesen d. Kunst 10.

Schubert-Soldern, Richard v., ⁂, Dr. phil., UP. a. D., GP. Görz, Corso F.G. 89. (Prag $^{14}/_{12}$ 52.) **B**: Üb. Transzend. d. Obj. u. Subj. 82; Grundl. e. Erkenntnistheorie 84; Reprod., Gefühl u. Wille 87; Grundl. zu einer Ethik 87; Das menschl. Glück u. d. soz. Frage 96; Die menschl. Erziehung 05.

Schubert-Soldern, Victor v., ASB., ♕, Nov., Maler. Dresden, Zellesche Str. 46 I. (Prag $^{15}/_{8}$ 34.) **B**: Drei Frauengestalten 89; Königin v. Paris u. Wandlgn 90; Deutsche u. Slaven 91; Die Blinde u. Versuchung 91; Bestimmung, R. 92; Die Höfe v. Paris u. Madrid z. Z. Elisabeths u. Don Carlos' 00; Die Borgias und ihre Zeit 01; Memoiren eines Unbekannten 05; Ein Dämon, R. 05; Der Ehrlose, R. 07; Mademoiselle Clairon, Schauspielerin des Théâtre Français, R. nach ihren Memoiren 08; Unverschuldet, R. 09. (D. Werke sind mit Ausn. der 7 letzten unt. d. Chiffre „V. v. S. S." erschienen.)

Schubert-Soldern, Zdenko v., Δ, T.-HSchP. Prag-Smichow, Karlsg. 26. (Prag $^{18}/_{10}$ 44.) **B**: Zur Charakteristik der Stilgesetze 82; Stilisieren d. Pflanzen 87, d. Tier- u. Menschenformen 92; Sprache d. Ornamentes 96; Baudenkmale von Samarkand 98; Bochara 99; Architektton. Formenlehre 07.

Schubin, Ossip, s. Kirschner, Aloisia.

Schubring, Paul, Kunst♕, Dr. phil., o. UP. Basel. (Godesberg $^{28}/_{1}$ 69.) **B**: Altichiero u. s. Schule 99; Schloß- u. Burgbauten der Hohenstaufen in Apulien 01; La Puglia 01; Mod. Cicerone, Florenz I u. II 02; Pisa 02; Unter d. Campanile von S. Marco in Venedig 02; Urbano da Cortona 03; Grabmal d. Frührenaiss. 04; Mod. Cicerone, Mailand 04; Luca della Robbia 05; Mod. Cicerone, Berlin, K. Friedr.-Museum 06; Rembrandts Radierungen 06; Rembrandt-Biographie 07; D. Plastik Sienas im Quattrocento 07; Donatello 07; Urbino 09; Sixtinische Kapelle 09.

Schuchardt, Hugo E. M., roman. Ψ, Dr. phil., o. UP. i. Ruhest., k. k. HofR. Graz, Elisabethstr. 6. (Gotha $^{4}/_{2}$ 42.) **B**: Fachschr. ( )

Schuchardt, Frl. Julie (Ps. zuw. Julie Bernhard), ♅, ♌, **Ue**: EF. Gotha, Helenenstr. 6. (Göttingen $^{21}/_{5}$ 51.) **B**: Lieder a. d. Thüring. Walde 70; Sedan, Sonette 74; Geburtstagsgrüße in Zitat. a. Rückerts u. Longfellows Werken 86; Die Kapelle b. Altenberga 92; Petrus Forschegrund 98. **Ue**: Lamartine, Jocelyn 80. ( )

Schuchardt, Max, WJ & S., Naturw., ♌, ♅, Privatgelehrter. Darmstadt, Dieburgerstr. 144. (Dreieichenhain, Hess. $^{14}/_{6}$ 61.) **B**: D. menschl. Staat als Glied der Naturentwicklung 03; Amyntas, dramat. Dchtg 04; Aus alten u. neuen Tagen, G. 06.

Schuchardt, Ottomar, Politik, Dr. phil., Kustos an d. Biblioth. d. Gehestiftung zu Dresden. Dresden-Gorbitz. (Großzöbern $^{12}/_{3}$ 56.) **B**: Deutsche Warte 84/87; Zu den Waffen! 93; Constantin Frantz 96; Die deutsche Politik d. Zukunft 00/02 III; Umrisse einer Staatsverfassung für das mittlere Europa 05; Zur Charakteristik d. mod. Frauenbewegg 08; D. orientalische Frage das ist d. deutsche Frage 09; Bismarck, e. geschichtl. Ergänzg d. geplanten Bismarck-Nationaldenkmals 10.

Schuchter, Josef, (k.), ⁂, Prof. i. R. Brixen. (Roppen 35.) **B**: Begriff d. Seele in d. empir. Psychologie 95; Empir. Psycholog. vom Standpunkte seel. Zielstrebigkeit 97; Kurzgef. empir. Psychologie 00, 2. A. 02.

Schück, K. W. Albert, ⚓, Meteorologie. Hamburg 24, Angerstr. 22 III. (Brieg $^{18}/_{11}$ 33.) **B**: Wege des Ozeans 75; Wirbelstürme 81; Beobacht. d. Deklinat. u. Schwingungszeit der Magnetnadel 86; Magnet. Beobachtungen auf d. Nordsee 93, a. der Unterelbe 94, a. d. deutsch. Bucht d. Nordsee 95, an d. Hamb. Bucht 98, an d. deutsch. Ostseeküste, westl. Teil: Schleswig-Holst., Mecklenbg. u. Darserort 99, an d. deutsch. Ostseeküste II, mittl. u.

östl. Teil, sowie an d. Küste d. südl. Norwegen 01; Magnet. Beob. an d. deutsch. Ostseeküste II a 02; Die Stabkarten d. Marshall-Inselaner 02; Das Horometer 05; Beiträge z. Meereskde I—III 05/06; Alte Schiffskompasse u. Kompaßteile im Besitz Hamburger Staatsanstalten 10.

Schücking, Levin Ludw., ♂, Ψ, Dr. phil., a.o. UP. Jena, Forstweg 23. (Burgsteinfurt $^{29}|_{5}$ 78.) **B:** Studien üb. d. Beziehgn d. ital. z. engl. Komödie 01; Die Grundzüge der Satzverknüpfung im Beowulf 04; Beowulfs Rückkehr, krit. Studie 05; Shakespeare im literar. Urteil seiner Zeit 08; D. vertauschten Schäfer, Faschingsp. 09; Lieder u. Balladen 09. **H:** Göttinger Musenalmanach f. 1900 99. **Bearb:** Das maler. u. romant. Westf. 98; M. Heyne, Beowulf mit Glossar, 9. A. 10.

Schücking, Lothar Engelbert, Politik, Verwaltungsrecht u. westfäl. ♔, Dr. jur., RA. Dortmund, Ostenhellweg 55 u. Sassenberg in Westf. (Wollin in Pomm. $^{30}|_{4}$ 73.) **B:** Das Gericht des westfälischen Kirchenvogts 900—1200 97; Die Fürstentümer Münster u. Osnabrück unt. französ. Herrschaft 04; D. Reaktion in d. inneren Verwaltg Preußens 08, 5. A.; D. Mißregierg d. Konservativen 09; Demokratische Betrachtgn 09.

Schücking, Walther, ♃, Dr. jur., o. ö. UP. Marburg i. H., Lutherstr. 15. (Münster i. W. $^{6}|_{1}$ 75.) **B:** Das Küstenmeer im internat. Recht 97; D. Regierungsantritt I 99; Der Staat u. die Agnaten 02; D. preuß. Verfassungsurkunde 04; Die Nichtigkeit der Thronansprüche d. Grafen Welsburg 05; Quellensammlung z. Preußischen Staatsrecht 06; Das Nationalitätenproblem 08; D. Organisation der Welt 08, u. A. 09; D. Staatsrecht d. Großherzogt. Oldenburg 11. **H:** Abhandlgn aus d. staatswissensch. Sem. d. Univ. Marburg seit 04.

Schüddekopf, Carl, Lit.♔, Dr. phil., Prof. a. Goethe- u. Schiller-Archiv, Mithrsg. d. „Zeitschr. f. Bücherfreunde". Weimar, Grunstedterstr. 16. (Halle a. Weser $^{21}|_{12}$ 61.) **B** resp. **H:** K. W. Ramler bis zu s. Verbindg m. Lessing 86; Briefe von u. an J. N. Götz 93; Ged. v. J. N. Götz 1745/65 93; Leisewitz u. Sophie Seyler 93; Briefwechsel zw. Gleim u. Heinse 94 f. II; Von u. üb. Bürger 95; Goethe und Maria Paulowna (mit Suphan) 98; Goethe, Wilh. Meisters Lehrjahre III, Weim. Ausg. 98 ff.; Goethe u. die Romantik (mit Walzel) 98 f. II; Briefwechsel zw. Gleim u. Uz 99; Freundesgab. f. C. A. H. Burkhardt 00; Goethes Briefe, Weim. Ausg. Bd. 22, 23, 27—30, 38—40, 46, 47, 50 00 ff.; Lichtenbergs Briefe (m. Leitzmann) 00 ff. III: Heinses sämtl. Werke 01 ff. X; Gegenschriften gegen Friedrichs d. Gr. De la litt. allemande I 02; Jahrb. d. Gesellsch. d. Bibliophilen III ff. 02 ff.; Wieland, Prinz Biribinker 04; Schillers Räuber 05; Katalog der Schiller-Ausstellung (mit Ruland) 05; Goethes Romane u. Novellen, Bd. II 06; Briefwechsel zw. Gleim u. Ramler 06 ff. III; Goethes Tod 07; D. F. Strauß, Der Papierreisende 07; Mörike, Miß Jenny Harrower 07; Goethes Parodie auf F. Jacobis Woldemar 08; Cl. Brentanos sämtl. Werke 09 ff. XVIII; Goethe-Kal. f. 1910 (m. O. F. Bierbaum) 11; Goethes Bibliothek 11; Goethes Urteile üb. seine Zeitgenossen 11.

Schué, Karl, Rechts- u. Wirtschafts♔, Dr. phil., Oberlehr. am Kaiser Karls-Gymn. Aachen, Rütscherstr. 46. (Cöln-Deutz $^{2}|_{1}$ 72.)

Schuegraf, Maximilian, ☉, Erz., ♅, Märchen, Essays, Kgl. PolizeiObSekr. München, Ohlmüllerstr. 14 I. (Riedenburg $^{22}|_{3}$ 58.) **B:** München. Chronik 82; Armer Sepp, Erz. 96; Regensbgr Schlüssel 00; Das Schicksal, Sch. 02; Der Meisterschuß, Sch. 02; Ein Mißgriff, Dr. 02; D. Wiegenfest, Jung' Friedel, Operntexte 03; Die Muttergottestraudel, Pf. 04; Der Jubilar, Lsp. 05; Edith, Kom. 06; Helene, Kom. 07; Adam u. Eva, Lsp. 09. ()

Schuegraf, R., (t.), Methodist, K. Hauptlehrer. Regensburg, A 167. (Tannstein $^{25}|_{5}$ 51.) **B:** Deutsch. gramm. Übungsstoff f. Mittelschul. 84, 6. A. 08. **H:** Sterner, Methodik d. Volksschule, 4. A. 95. ()

Schuhmann, Josef, Politik, Lit.-Kritik, Nov., Prof. am R. Istituto Tecnico. Rom, via Viminale 66. (Welbhausen $^{11}|_{3}$ 45.)

Schuh, Pankraz (Pf. Maximilian Stürmer), ☉, Erz., ⁄, k. k. Postoffizial. Möbling b. Wien. (Proßnitz $^{13}|_{5}$ 77.) **B:** Stille Pfade, G. 02; Erika, Pf. 02; E. Kampf um die Heimat, R. 05; Thomas Notts Traum, R. 06; Christian Hellmann, Sch. 07; Das elfte Gebot, Sch. 07; Geheimnisvolle Mächte, R. 07; D. König d. Panduren, R. 08 II; Frl. Postmeister, P. 08; Kaiser Josefs Jugendliebe, R. 08; Die Macht d. Liebe, R. 09; Die Verschwörer v. Wien, R. 09; Aus entschwundener Zeit, Erzn. 11.

Schukowitz, Hans (Pf. Hans v. der March), Kultur- u. Lit.♔, Dr. phil., k. k. UBibl.-Amanuensis. Graz, Schumanngasse 21. (Mannersdorf b. Wien $^{5}|_{8}$ 63.)

Schuldes, Jul. (Pf. Hettauer), ♅, ⁄, kaiserlicher Rat, Hoftelegraphenvorsteher a. D. Spitz a. d. Donau, Österr. (Hettau $^{2}|_{3}$ 49.) **B:** Böhm. Schweiz 78; Nordböhm. Volkssagen 79; Iduna, G. 83; Barenlied, E. 02; Z. Verfall d. Literatur 04; Hagens Traum, Dr. 08; D. Zeitgespenst, philos. Abhdlg 09.

Schulenburg, Werner v. der, ASV., ♔,

Belletristik, Dr. jur. Hamburg-Harvestehude, Böhmersweg 4. (Pinneberg i. H. $^{9}/_{12}$ 81.) **B:** Lehnsverhandlgn üb. d. Fürstentum Oels 06; D. staatsrechtl. Stellg d. Fürstentums Oels 07, 2. A. 07; Chronik d. Stadt Soedorburg, R. 08; E. Winterfahrt durch d. Provence, Dchtg. 10.

Schulenburg, Wilibald v., Deutsche Volks- u. Sagenkunde. Zehlendorf bei Berlin. (Charlottenburg $^{6}/_{4}$ 47.) **B:** Wendische Volkssagen aus dem Spreewald 80; Wendisches Volkstum 82.

Schüler, Carl, Roman, Nov., ✆. Charlottenburg, Kantstr. 132. (Frißlar i. Hessen $^{18}/_{10}$ 67.) **B:** Zwei Männer u. eine Frau, R., 2. A.; Glacé, Der liebe Paul, 2 Nov.; Mizzi Fischer, R., 3. A.; E. unbekannte Frau, R., 2. A.; D. Fall Krische, R., 2. A.; D. Diakonissin, Nn., 2. A.; E. Tändelei der gnädigen Frau, R., 3. A.; Frau Blaubart, R.; Kamillen-Konrad, R.; D. Frau von Germerode, R.; Lockere Frauen, R., 2. A.; Eduard u. Theodor, Buch für unsere Kleinen, 10. A.; Bärbe Amelung, Lsp.; Staatsanwalt Alexander, Sch., 5. A.; Die Wächter seines Ruhms, Kom.; Fleckchen, Lsp.; Im Café Noblesse, Kom.

Schüler, Gustav, ♅, ✆, 𝒻, Red. Berlin. Adr.: Königlich Reetz, Post Altreetz. (Königlich Reetz $^{27}/_{1}$ 71.) **B:** Ged. 00; Meine grüne Erde, G. 04; Die Leichenwürmer, Kom. 04; Hornrufe, soziale G. 04; Andacht u. Freude, G. 04; Auf den Strömen der Welt zu den Meeren Gottes, G. 08; Gottsucher-Lieder 08; Prinz Emil von Schoenaich-Carolath als Mensch u. Dichter 09; Balladen 09. **H:** Vergessene Lieder 08. ()

Schuller, Friedrich, ♔, Dr. phil., GP. u. Lehr. an d. k. k. Infant.-Kadettenschule. Hermannstadt i. Siebenb., Stadtpark. (Kleinscheuern b. Hermannstadt $^{18}/_{4}$ 57.) **B:** Grundzüge der Staatsverfassung Ungarns u. d. österr.-ungar. Monarchie 85; Aus sieben Jahrh. 95; Aus dem Märchen- u. Sagenschatze der Siebenbürger Deutschen 95; Schriftstellerlexikon der Siebenbürger Deutschen 02; Kurhaus auf der „Hohen Reine" 04; Regesten zur Gesch. d. sieb. Landesteile Ungarns 1526/40 07. ()

Schüller, Werner Joseph, (k.), ℞, Sem.-Lehrer. Boppard, Rheinprov., Obere Rheinallee 8. (Fischenich b. Cöln $^{15}/_{10}$ 52.) **B:** Ausführliches Lehrbuch d. Arithmetik u. Algebra 91, 3. A. 06; Rechenbuch für Lehrerbildungsanstalten I 05.

Schullern, Heinr. v. (auch Ps. Paul Ebenberg), BB., Rom., Nov., 𝒻, Dr. med., Landw.-Regts.-Arzt. Wien VI/1, Webg. 2 a. (Innsbruck $^{17}/_{4}$ 65.) **B:** Helldunkel, Bilder u. Lieder 92; Vampyre, N. 99; Im Vormärz der Liebe, R. 00; D. Trichine, Schw. 00; Neues Skizzenb. 01; Ärzte, R. 02, 8. A. 04 (tschech. 04, ital. 07); Katholiken, R. 04, 2. A. 04; Genußmenschen, Cyklus einakt. Dramen 06; Streiflichter, Erzn. 08; Jungösterreich, R. e. Burschenschafters 10, 2. A. 10. **H:** Jungtirol, mod. Musen-Alm. aus d. Tiroler Bergen (m. Hugo Greinz) 99.

Schullern zu Schrattenhofen, Herm. Ritter v., polit. Ökon., Dr. jur., o. ö. Prof. an d. Hochsch. f. Bodenkult. u. k. k. Hofbibl. Wien VI, Webg. 44. (Innsbruck $^{24}/_{7}$ 61.) **B:** Untersuchgn üb. Begriff u. Wesen d. Grundrente 89; Theoretische Nationalökonomie Italiens in neuester Zeit 91; Wilh. Neurath, e. Gedenkrede 02; Das Kolonat in Görz u. Gradiska, in Istrien, Dalmatien u. Tirol 08 u. 09.

Schullerus, Adolf, Ψ, ✝, D., Dr. phil., Stadt-Pfr., Hrsg. d. „Korrespondenzbl. d. Ver. für siebenbürg. Landeskde". Hermannstadt i. Siebenbürg. (Fogaraſch $^{7}/_{3}$ 64.) **B:** Vorgesch. d. siebenb.-sächsisch. Wörterbuchs 95; Unsere Volkskirche 98; Michael Albert 98; Drei Aufsätze z. siebenbürg.-sächs. Geistesgesch. 99; Methodisches Handbuch f. d. magyarischen Sprachunterricht 01, 2. A. 03; Jerusalem u. Korinth 02; Warum durch Gleichnisse? 04; Christliche Haustafel 04; Bergpredigt 06; Siebenbürg.-sächs. Wörterb. 08f.; Menschliche Freude 08; Alltags-Christentum, Predigten 10. **H:** Gellert 90; B. Käſtner 94.

Schullerus, Frl. Anna, Erz., ✆, ev. Mädchenschullehrerin. Hermannstadt i. Siebenbürg., Heltauerg. 15. (Fogaraſch $^{20}/_{4}$ 69.) **B:** Himwih, kleine sächs. Erzn. 03; Am zwin Krezer, Vst. 98, 2. A. 02; Dă Ŏlden, Vst. 08.

Schulze, Georg b., Epos, ♅, ✆, ✝, **Ue:** MF. Preßburg, Kisfaludyg. 21. (Törökſ-Kantzsa $^{7}/_{10}$ 67.) **B:** Ged. 86; Übersetzungskunst 86; Liederkranz aus Petőfis lyrisch. Dichtungen 88, 2. A. 90; German. Göttersagen 86, 2. A. 90; Land der Bajuwaren, im Lied verherrlicht 87, 2. A. 90; Fremdländ. Blumen 88, 2. A. 90; Nord. Klänge 88, 2. A. 90; Perlen aus d. Meere d. Lebens 88; Volke v. Bardenfleth, Heldensage 88; Harfe u. Harnisch 89, 2. A. 89; Dichtgn v. Branco Radicsevics (a. d. Serbischen) 89, 2. A. 90; Licht u. Schatten, G. 90; Aug um Auge, Lsp. 90; Traumphantasien u. dionysl. Lieder 90; Aphorismen 90; Aphorismen u. Aperçus 91 III; Tragikomödie d. Liebe, dr. Dchtg 91; Sehnen u. Suchen 95; Des habitations ouvrières 96; Des habit. ouvrières en Hongrie 97; D. soz. Reformbestrebgn in Ungarn 01; Sozial-ethische Studien 09; u. Schriften in magyar. Sprache.

Schulte, Adalbert, (k.), Orientalia, D., Prof. am Priesterſem. Pelplin i. Wpr.

(Hammerstein $^{11}|_{10}$ 65.) **B:** De restitutione atque indole genuinae vers. graecae in libro Jud. 89; Kath. Kirchenlbr. u. Hymnen 91; Die koptische Übers. d. 4. gr. Prophеten 92. **Ue** u. erl.: Brief an d. Römer 97; Die Hymnen d. Breviers nebst den Sequenzen d. Missale 98, 2. A. 05; Die Psalmen des Breviers 06; D. messian. Weissagungen des A. T. 08.

Schulte, Aloys, ♛, Dr., o. UP., GRegR. Bonn, Buschstr. 81. (Münster i. W. $^{2}|_{8}$ 57.) **B:** D. sog. Chronik d. H. v. Rebdorf 79; Urkundenbuch d. Stadt Straßburg III u. IV 84/88; Gesch. d. Habsburger in den ersten 3 Jahrh. 87; Markgraf Ludwig Wilh. v. Baden u. d. Reichskrieg geg. Frankreich 1693/97 92 II; Gesch. d. Handels u. Verkehrs zwisch. Westdeutschld. u. Ital. 00 II; Die Fugger in Rom 04 II; Kaiser Max als Kandidat f. den päpstl. Stuhl 06; D. Adel u. d. deutsche Kirche im MA. 10.

Schulte, Joh. Friedr. Ritter v., deutsch. u. Kirchenrecht, Dr. jur., o. UP., GJustR. Bonn und Meran. (Winterberg $^{23}|_{4}$ 27.) **B:** Conc. Trident. edid. Richter et Schulte 53; Handbuch des katholisch. Eherechts 55; System u. Quellen d. kathol. Kirchenr. 56 III; Eheprozeß 58; Gemischte Ehen 62; Status dioec. cath. 66; Einfluß der Regierg bei Bischofswahlen 69; Stifte der alten Orden 69; Jur. Persönlichkeit d. kath. Kirche 69; Macht d. röm. Päpste, 3. A. 96; Denkschrift über d. Verhältnis d. Staates zu den Sätzen d. päpstl. Konstitution v. $^{18}|_{7}$ 70 71; D. Stellung d. Concil. Päpste u. Bisch. 71; Neuere kath. Orden u. Kongregat. 72; Kirchenstrafen 72; Lehrb. d. deutsch. Reichs- u. Rechtsgesch., 6. A. 92; Zölibatszwang 76; Gesch. d. Quellen u. Lit. d. kanon. Rechts 75/80 III; Gesch. d. ev. Kirchenrechts 80; K. F. Eichhorn 84; Lehrb. d. kath. u. ev. Kirchenrechts 86, 4. A.; Altkatholizismus 87; Vorgehen der bayr. Minister gegen die Altkatholiken 99; Summa Paucapaleae 90; Summa Stephani 91; Summa Rufini 91; Lebenserinnergn 08 III.

Schulte, Karl Joseph, (k.), ✝, Dr. theol., Bischof. Paderborn, Kampstr. (Haus Valbert, Kr. Meschede $^{14}|_{9}$ 71.) **B:** Theodoret als Apologet 04. **MitBegr:** „Theologie u. Glaube", Zeitschr.

Schulte, Otto, ✉, Krit., ✓, **Ue:** EF, Journalist. London W, 79 Airedale Avenue, Chiswick. (Hohenlimburg $^{18}|_{2}$ 76.)

Schulte, Wilhelm (Ordensname: Lambert), (k.), Schles. ♛, Dr. phil., Prof., GRegR., Kgl. GymnDir. a. D., OFM. Karlowitz b. Breslau. (Münster i. W. $^{26}|_{8}$ 43.) **B:** D. polit. Tendenz d. cronica principum Poloniae 06; D. Anfänge des St. Marienstifts d. Augustiner Chorherren auf d. Breslauer Sande 06; Bischof Jaroslaw u. d. Schenkg des Neisser Landes 06; Gesch. des Breslauer Domes u. seine Wiederherstellg 07.

Schulte vom Brühl, Walth. (Pf. Johann Hennrich), PA., Roman, Nov., ✉, Ep., ✆, Kritik, ♛, ✓, Haupt-Red. d. „Wiesbad. Tagbl.". Wiesbaden-Land V, Eintrachtstr. 10. (Gräfrath $^{16}|_{1}$ 58.) **B:** Reflexionen üb. d. deutsche Malerei d. Gegenw. 82; Nußknackers Reise, 4. A. 84; Piep, d. Starmatz, Hum., 2. A. 84; Maria Regina, N. 85; Priesterin d. Holde, E. 85; Letzte Heidin, M. 86; Nixe v. Walchensee, N. 85; H. Wohlgemuth, d. Spielmann 85; Prinzeß Tausendschön, M. 85; Deutsche Schlösser u. Burgen 88/90 XVI; Lieder-Symphonien 90; Sei deutsch, Zeitgeb. 91, 2. A. 93; Künstler, Kritik u. Publikum 94; O. Müller 95; D. Marschallstab, N. 95; 20 Exlibris 95, 2. Folge 99; Gleich u. ungleich, R. 97; D. Frau des Radschah, P. 97; D. Drosselkönig, Lsp. 98; D. Goldfisch u. s. Pflege, 5. A. 06; D. Zimmeraquarium 99; Die Sünderin, N. 99, 2. A. 05; D. Alte stürzt 99; Frühlingsevangelium, R. 00; Ekkehard, Melodram 00; Der Dorfkobold, Lsp. 01; D. Page, Lsp. 01; Meerschweinchen, R. 01, 2. A. 04; Grieth, die v. d. Kohls u. a. berg. Gesch., Nn. 02, 2. A. 04; Flucht aus d. Mietskaserne, hum. Erz. 02; Was uns passierte, Skn., 1.—3. A. 03; Der Prinz von Pergola, R. 04; Die Revolutzer, R. 04, 2. A. 06; Der Assistenzarzt, D. Wintersnahen, Nn. 05; Sachsenschädel, R. 06, 3. A. 07; Harn, N. 06; Der Meister, R. 07, 2. A. 08; Voltaire-Brevier 08; Helinor, Dchtg 08; Aus d. Geheimbuch e. Regierenden, R. 09; Silberne Schalen, R. 09; Die Ohnehosen, Kom. 09. ()

Schulte-Hubbert, P. Bonifaz, ⁂, ✝, O. Praed., Red. d. „Märk. Kirchenblatte" u. „Kirchl. Generalanzeigers". Berlin NW 6, Carlstr. 30. (Recklinghausen $^{2}|_{4}$ 76.) *

Schulten, Adolf, röm. ♛, **Dr. phil.,** o. UP. Erlangen. (Elberfeld $^{27}|_{5}$ 70.) **B:** De conventibus civium Romanorum 92; D. röm. Grundherrsch. 96; D. Porta Paphia z. Cöln 97; Die Lex Manciana 97; Die röm. Flurteilg 98; D. röm. Afrika 99; D. Mosaikkarte v. Madaba 00; Numantia 05.

Schultheiß, Alb., Roman, Essay, Erz., ✓, **Ue:** FEISPH, vereid. Translator. München, Äußere Maximilianstr. 8. (Nürnberg $^{26}|_{8}$ 44.) **B:** Pietro Aretino 90; Rothenburg, Städtebild 91; Schelmenroman d. Spanier u. s. Nachbild. 92; Festsp. zu Rothenburg, Erz. 92.

Schultheiß, Franz Guntram (Pf. Guntram Frank), PA., VB., Kulturꝛc., Volkerkunde, Politik, Dr. phil., Bibliothekar der Kaiser-Wilhelm-Bibliothek. Posen, Buddestraße 5. (Nürnberg $^{12}|_{3}$ 56.) **B:** H.

Sachs im Verh. zur Reformation 79; D. deutsche Nationalbewußtsein 91; Gesch. des deutsch. Nationalgefühls I 93; Das versch. Wachstum d. Völker 93; Jahn 94; Geistl. Staaten im Ausg. d. alten Reiches 95; Deutschtum i. Donaureich 95; Deutschnat. Vereinswesen 97; Deutschtum u. Magyarisierung in Ungarn u. Siebenbürgen 98; Deutsch. Volkschlag in Vergangenheit u. Gegenw. 99; Allbeutschld. an d. Jahrhundertwende 1800 u. 1900 00; Reisebild. aus Bosnien u. d. Herzegowina 02; D. Begründg d. Kaiser-Wilhelm-Bibliothek (anon.) 04; Die Nachbarschaften in den Posener Hauländereien 08. **H:** Deutsche Stimmen aus Ungarn 02.

Schultheß, Otto, Ψ, Dr. phil., o. UP. Bern. (Winterthur $^{3}/_{1}$ 62.) **B:** D. Vormundschaft nach attischem Recht 86; Der Prozeß b. C. Rabirius b. J. 63 v. Chr. 91; D. Vormundschaftsrechn. d. Demosthen. 99.

Schultheß-Rechberg, Gust. v., ✝, D., o. UP. Zürich, Zeltweg 25. (ebda $^{27}/_{4}$ 52.) ()

Schultz, Frau Dr. Anna (Ps. Anna Klie), ⚧, Jugendschr. Braunschweig, Eulenstr. 1. (Cramme $^{1}/_{3}$ 58.) **B:** Für Kinderherzen 94; Geb. 95, 2. A. 10; Viktoria Erika 99; Das blonde Schneiderchen 04; Wenn der Flieder blüht 05; Mein Lebenslauf (Gedenkbuch), Dchtgn 06; Murtchen Hauptvogel u. seine Gespielen 07; Schwester Idalh 08; Lustige Siebensachen 09; Goldene Flügel, M. u. Skn. 09; Aus der Uhlentwete 09; D. erste Flug ins Leben 10.

Schultz, Franz, ♛ d. deutschen Sprache u. Lit., Dr. phil., a.o. UP. Straßburg i. E., Ludwigshafenerstr. 12. (Culm $^{4}/_{12}$ 77.) **B:** J. Görres als Herausgeber, Literarhistoriker, Kritiker im Zusammenh. m. d. jüngeren Romantik 02; Von rhein. Dichtung 09; Der Verf. der Nachtwachen von Bonaventura 09. **H:** Charakteristiken u. Kritiken v. J. Görres 00/02 II; Goethe, Sämtl. Werke 04; Nachtwachen v. Bonaventura 09; Eichendorffs Werke 10.

Schultz, Gustav, ⚗, ⚙, ● u. Farben, Dr. phil., ThSch. München, Adalbertstr. 100. (Finkenstein i. Westpr. $^{15}/_{12}$ 51.) **B:** Die Chemie d. Steinkohlenteers 82, 3. A. 01; Tabellarische Übersicht d. künstl. organ. Farbstoffe 88, 4. A. 02; Kurzes Lehrb. d. chem. Technologie 03 u. zahlr. Fachschrift. **H:** K. Heumann, D. Anilinfarben u. deren Fabrikation 03—06.

Schultz, Heinrich Alfred Douglas, Sport. Geisenheim, Rüdesheimer Landstr. 3. (ebda $^{24}/_{5}$ 82.) **B:** The betting nuisance in England and The U. S. of A. 09.

Schultz, Julius (Ps. C. G. Bruno), ☉, ⚓, Dr. phil. Berlin NO, Friedensstr. 111. (Göttingen $^{16}/_{4}$ 62.) **B:** Königssohn u. Rebell, Dr. 87; Pinsel u. Kutte, Dr. 90; Du sollst nicht töten, Dr. 92; Deutsche Lyrik v. 1891 (m. Montanus u. Servaes) 92; Altgriech. Lyrik in deutsch. Reim. (m. J. Geffcken) 95; Psychologie der Axiome 99; Das Lied vom Zorn Achills. Aus unsl. Ilias hergestellt u. in deutsche Nibelungenzeilen übertragen 01; Die Bilder v. d. Materie 05; D. drei Welten der Erkenntnistheorie 07; D. Maschinentheorie d. Lebens 09.

Schultz, Oskar, Ψ, Entomologie, Pastor, kgl. Ortsschulinsp. Hertwigswaldau i. Kr. Sagan. (Berlin $^{10}/_{7}$ 68.)

Schultz, Wilhelm, ⚙, **U:** EF, Chefred. b. „Deutsch. Uhrmacher-Ztg.". Berlin SW, Zimmerstr. 8. (St. Petersburg $^{8}/_{4}$ 54.) **B:** D. Uhrmacher 89; Uns. Zeitmesser u. ihre Behandlung 00, 160. Taus. 09 (in 9 Sprach. übers.); Der Uhrmacher am Werktisch 02, 3. A. 08 (franz. 3. A. 07).

Schultz, Wolfgang, ☙, ⚓, Dr. phil. Wien XIX/5, Sieveringerstr. 149. (ebda $^{28}/_{6}$ 81.) **B:** D. Farbenempfindgssystem d. Hellenen 05; Pythagoras u. Heraklit 06; Altjon. Mystik 07; Dokumente der Gnosis 10; Rätsel aus d. hellen. Kulturkreise 10.

Schultz-Gora, Oskar, romanische Ψ, Dr. phil., o. UP. Königsberg i. Pr., Hintertragheim 4. (Gora i. Westpr. $^{25}/_{9}$ 60.) **B:** D. provenzalisch. Dichterinnen 88; A. Chénier 81; D. Briefe d. Trobadors R. de Vaqueiras 93; Un testament littér. de J. J. Rousseau 97; Zwei altfranz. Dichtgn 99; Ein Sirventes von Guilhem Figueira gegen Friedrich II. 02; Die „Vengeance Alixandre" von Jehan le Nevelon 02; Altprovenzal. Elementarbuch 06; Folque de Candie 09. **U:** Ausgew. Novellen von P. Mérimée 06.

Schultz v. Wagenhoff, Franz (Ps.: Franz de Wagenhoff, Wagh, F. Charcourt), ☉. Paris VIIIe, 15 rue d'Edimbourg. (Breslau $^{22}/_{2}$ 74.) **B:** Der Gondoliere, Lsp. 95; Lebemoral, Lsp. 01; Das tut man nicht, Dialoge 01; Außer Dienst, Sch. 02; Nimbus (Ganz was anders); D. Heldin d. Tages; Lehmann, 3 Einakter 03; D. Weisheitszahn, Lsp. 04; D. Reiseonkel (D. Pariser Modell), Schw. 05; D. Weisheitszahn, Schw. (m. Alfred Halm) 06; Ein Königreich m. b. H., Kom. 07; Das Ehrenliebchen, Lsp. 08; D. Zug nach oben, Lsp. 09; Es geht auch so, Lsp. 10; sowie Komödien in franz. Spr. u. Bearbeitungen franz. Bühnenstücke.

Schultze, Alfred, Deutsches Recht, Dr. jur., o. UP. Freiburg i. B., Schwimmbadstr. 30. (Breslau $^{25}/_{2}$ 64.) **B:** Vollstreckbarkeit der Schuldtitel für u. gegen die Rechtsnachfolger 91; D. langobardische Treuhand u. ihre Umbildung z. Testamentsvollstreckg 95; Treuhänder im gelt. bürgerl. Recht 01; Gerüfte u. Marktkauf in Beziehung z. Fahrnisverfolgung 05.

Schultze, Bernh. Sigm., ♂, Gynäkolog.,

Geburtshilfe, Dr. med., o. UP. a. D., WGR., Exz. Jena, Sellierstr. 6. (Freiburg i. B. $^{29}/_{12}$ 27.) **B:** Lehrb. d. Hebammenkunst 60, 14. A. 08; D. Nabelbläschen 61; Wandtafeln d. Schwangersch.- u. Geburtskunde 65, 2. A. 92; Wechsel der Lage und Stellung des Kindes 68; Scheintod Neugeborener 71; Pathologie u. Therapie der Lageveränderungn d. Gebärmutter 81; Hebammenwesen u. Kindbettfieber 84; Z. Revision d. medizin. Prüfungen 93—96 V; Vier Wandtafeln z. Reposition d. retroflektierten Uterus 98; Dammschutz 00; Unser Hebammenwesen u. d. Reformpläne 03; Tod des Kindes während der Geburt 05; Die Axendrehung des myomatösen Uterus 06; Spätgeburt 07.

Schultze, August Sigismund, Zivilprozeßrecht, Dr. jur., o. UP. Straßburg i. E., Ruprechtsauer Allee 30. (Greifswald $^{28}/_{4}$ 33.) **B:** Fachschriften. ( )

Schultze, Ernst, Kult. ♔, ⚿, Sozialwiss., Volksbildg, früher auch Naturwiss., Dr. phil., Vors. d. Vorst. d. Deutsch. Dichter-Gedächtnis-Stiftg. Hamburg-Großborstel, Violastr. 16. (Berlin $^{14}/_{12}$ 74.) **B:** Lavoisier 94; Studentenschaft u. d. soz. Frage 95; Das letzte Aufflackern d. Alchemie in Deutschld. b. 100 Jahren 96; Volkshochschulen u. Universitäts-Ausdehnungs-Bewegung, 2. A. 97; Über die Umwandlg willkürl. Bewegungen in unwillkürl. 98; Engl. Volksbibliotheken 98; Volksbildung u. Volkswohlstand 99; Volksbildg u. Kneipenleben 99; Freie öffentl. Bibliotheken 00; Die Volksbildg im alten u. im neuen Jahrh. 00; Wie wir unsere großen Dichter ehren sollten 02; D. Verbreitg guter Literatur 07; Kulturgeschichtl. Streifzüge I 08; Krankenhausbüchereien 09; Die Schundliteratur 09; Amerikanische Volksparke 09; D. Schundliteratur u. ihre Bekämpfung durch d. Schule 10; Weltanschaug u. Wirtschaftsleben in d. deutsch. Kulturentwicklung des 19. Jahrh. 10; Streifzüge durch das nordamerikanische Wirtschaftsleben 10. **Bearb:** Ferd. Cortez' Berichte an Karl V. üb. die Eroberung Mexikos. 07; Auf der Suche nach dem Goldlande, Erzn. 10. **H:** Jacob Grimm, Ausw. aus d. kleinen Schriften 04; Bibliothek wertvoller Memoiren I—XI 06—10; Archiv f. d. Volksbildgswesen aller Kulturvölker (m. G. Hamdorff) I 07; Bibliothek denkwürdiger Reisen I—III u. V 08—10.

Schultze, Ernst Wilhelm (Pf. Ernst Gollnow), Epos, Roman, Dr. phil., Superint. Gollnow i. Pomm. (Triebsees $^{30}/_{7}$ 37.) **B:** Deutsch u. Welsch, poet. Erz. 74; Zwischen Tiber u. Spree, poet. Erz. 80; Ein Kreuzzug an der Ostsee, R. 93; D. Geheimnis d. Finsternis, R. 01; Die Liebe, ein Briefwechsel (in Romanform) 05. ( )

Schultze, Karl Heinr. Theod., ℞, Schulr. u. SemDir. a. D. Berlin W, Lutherstr. 40. (Reitwein $^{7}/_{1}$ 25.) **B:** L. Erk, Biogr. 76; Nachr. üb. d. Kgl. Sem. für Stadtschullehrer in Berlin 81; Evangel. Schulkunde 93; Aus 8 Jahrzehnten, Lebenserinnergn 07. ( )

Schultze, Frl. Marie v., (t.), Biographie, Jugenderzählg, Lehr- u. Erziehungsdame a. D. d. Kgl. Max-Josef-Stiftes. Bad Tölz i. Oberbayern, Marktstr. 74/1. (München $^{21}/_{3}$ 50.) **B:** Königin Marie von Bayern 92, 2. A. 94; Am Tegernsee 05; Die Winthler 06; Aus Napoleons Tagen, 3 Erzn. 11.

Schultze, Oskar, ♿, Embryologie, Dr. med., a.o. UP. Würzburg, Ziegelastr. 3. (Bonn $^{10}/_{8}$ 59.) **B:** Grundriß d. Entwicklungsgesch. des Menschen 97; Grundriß u. Atlas d. topogr. Anatomie 02, 2. A. 08; D. Weib in anthropolog. Betrachtg 06. *

Schultze, Otto, ℞, ⚓, ♔, 🖋, Pfr., Kgl. Kreisschulinsp. Libbenichen b. Tarzig, Kr. Lebus. (Gr.-Rietz $^{25}/_{6}$ 46.) **B:** Die Rose 06; Rätselschatz 08 II; Gelegenheitsgedichte 08 II.

Schultze, Paul, s. Langer, Alfons.

Schultze, Siegmar, Lit.♔, Dr. phil., UDoz. Halle-Giebichenstein, Friedenstr. 14. (Magdeburg $^{6}/_{1}$ 65.) **B:** Entwicklg d. deutsch. Oswaldlegende 88; Entwicklung der Goeth. Lyrik 92; Der junge Goethe 93; Zeitgeist der mod. Lit. Europas 95; Wege u. Ziele deutsch. Lit. und Kunst 97; Zeitseele 98; Von der Wiedergeburt deutsch. Kunst 98; Falk u. Goethe 00; Die Erhöhung d. Menschen in d. mod. Kunst u. Lit. 02; Alexandria od. Individualität u. Wissenschaft 03; Im Sturm d. Zeit, G. 04; Im Reiche der Phäaken, Nn. 05; D. Entwicklung d. Naturgefühls in der deutsch. Lit. des XIX. Jahrh.: I. D. romant. Naturgefühl 07; D. Antichrist, E. 07; Fortschritte u. Rückschritte unserer Kultur 08; Johannisszauber, e. ElfenM. 10; Charakterbildg, Gymnasium u. Staat 10. **H:** Geh. Tageb. v. J. Falk 98/99 II.

Schultze, Vikt., ✝, D., o. UP., GKonsistorial-R. Greifswald. (Fürstenberg $^{13}/_{12}$ 51.) **B:** Katakomben von San Gennaro dei Poveri in Neapel 77; Archäolog. Studien über altchristl. Monumente 80; Unter d. Kreuz, Erz. 81; Katakomben 82; Theol. Ertrag d. Katakombenforschg 82; Evang. Kirchengebäude 86; Gesch. d. Untergangs d. griech.-röm. Heidentums 87, 91; Kloster S. Marco in Florenz 88; Altchristl. Bildwerke u. d. wiss. Forschung 89; Archäologie der altchristl. Kunst 95; Die Kunstdenkmäler der Kgl. Univ. Greifswald 98; Die Italaminiaturen d. kgl. Biblioth. in Berlin 99; Waldecl. Reformat.-Gesch. 03; Codex Waldeccensis 04; Geschichts- und

Kunstdenkmäler der Univ. Greifswald 06; D. altchristl. Grabstätten Siziliens (m. † Jos. Führer) 07; Phil. Nicolai 08; Waldeckische Landeskunde (m. a.) 09.

Schultze, Walther, ♂, spez. Verfassgs-♂ d. 8.—12. Jahrh., Ordens♂, Dr. phil. Baden-Baden, Fremersbergstraße 43. (Berlin $^{24}/_{6}$ 70.) **B:** Die Abgrenzung der Gaugrafschaften des alamannisch. Badens 95; Die Gaugrafschaften des alamannischen Badens 95; Die fränkischen Gaue Badens 96; Die fränk. Gaue Rheinbayerns, Rheinhessens, Starkenburgs u. des Königr. Württemberg 97; Deutschl. Ritter- u. Verdienst-Orden der Gegenw. 99; System des Entwicklungsstadiums d. Ritter- u. Verdienst-Orden seit der Evolution des monarch. Prinzips 00.

Schultze, Walther, ♂, ⊠, Alpinistik, Dr. phil., Prof., ObBiblioth. a. d. Kgl. Bibl. Berlin W, Pfalzburgerstr. 82. (Kolberg $^{9}/_{5}$ 62.) **B:** Forschgn z. Gesch. der preuß. Regierverwaltg v. 1766—86 88; Geschichtsquellen d. Prov. Sachsen 93; Gesch. d. deutsch. Urzeit bis z. d. Karoling. 93/96 II; Die Thronkandidatur Hohenzollern u. Graf Bismarck 02. **Bearb:** Dent, Hochtouren 93.

Schultze, Wilh. Hermann (Pf. Wilhelm Arminius), ♅, Roman, ⌂, Dr. phil., GProf. Weimar, Amalienstraße 21. (Stendal $^{20}/_{8}$ 61.) **B:** Bild der Wendengöttin, Dchtg. 88; Um den Wildsee, Dchtg. 93; Aus anhaltisch. Golde, G. 93; Im Schatten d. Ludwigseiche, Erz. 95, 2. A. 95; Freinacht, Sch. 95; Gedichte 97, 2. A. 08; Versch. Weidwerk, R. 98; Amtmännin v. Oranienburg, R. 98; D. beiden Reginen, N. 99; Weg z. Erkenntn., R. 99; Yorks Offiziere, R. 01, 3. A. 10; D. Hainkönig, Dr. 03; Heimatsucher, R. 03; Wartburg-Kronen, R. 04, 2. A. 11; Frauenkämpfe, N. 05; Aus d. Ruhl, Nn. 06; Sein Recht, Dr. 07; Stieß-Kandidat, R. 08 II; Der Hegereiter v. Rothenburg u. a. Nov. 08; Alt-Weimar, Sch. 08; Die Goethe-Eichstädts, R. 09; Luther auf d. Coburg, Sch. 10.

Schultze-Naumburg, Paul, Prof. Saaleck b. Kösen i. Thür. (Naumburg $^{10}/_{6}$ 69.) **B:** Studium u. Ziele d. Malerei 96, 2. A. 00; Häusl. Kunstpflege, 6. A. 04; D. Technik d. Malerei 00; Kunst u. Kunstpflege 01; Kulturarbeiten: I. Haushau 02, II. Gärten 02, III. Dörfer u. Kolonien 03, ergänzende Bilder zu Bd. II 05, IV. Städtebau 06, V. Kleinbürgerhäuser 07, VI. D. Schloß 10; D. Kultur d. weibl. Körpers als Grundlage d. Frauenkleidg 02; D. Entstellg unsr. Landes 08.

Schultze-Wege, Frau Johanna (Pf. J. Wege), ÄGV., ♅, ⌂, ♪, **Ue:** IEF. Weimar, Junkerstr. 49. (Neustädtel $^{15}/_{12}$ 44.) **B:** D. Haus d. Blinden, E. 98. ()

Schultzenstein, Max, ⅓, Dr. jur. utr. h. c., SenPräs. d. ObVerwaltgsger., WG.-ObRegR., MitHrsg. d. „Zeitschr. f. deutsch. Zivilprozeß u. das Verfahr. in Angelegenheiten d. freiw. Gerichtsbarkeit" u. des „Verwaltungsarchiv". Berlin W, Motzstr. 86. (Cüstrin $^{30}/_{5}$ 47.) **B:** Fragen aus d. preuß. Grundbuchrecht 76; Beiträge zur Lehre v. Pflichtteilsrecht 78, 2. A. 83; Landgüterrolle in der Prov. Brandenburg 83; Landgüterordg v. $^{10}/_{7}$ 1883 83; Vormundschaftsrecht d. preuß. Monarchie v. Dernburg, 3. A. 86; Vormundschaftsordg v. $^{5}/_{7}$ 1875 88, 3. A. 95; Deutsch. Vormundschaftsrecht (m. Köhne) 98, 2. A. 01.

Schulz, Adalbert Maria, (k.), Kunst♂, Kgl. Prof. München, Sendlingertorplatz 3 III. (ebda $^{8}/_{9}$ 68.) **B:** St. Michaels-Hofkirche 97.

Schulz, Alfons, (k.), ✝, D., o. UP. Braunsberg. (Karschau $^{27}/_{4}$ 71.) **B:** De psalmis gradualibus 97; Die Quellen zur Gesch. des Elias 06; Doppelberichte im Pentateuch 08.

Schulz, Arthur, 🖭, Hrsg. d. „Blätter f. deutsche Erziehg". Birkenwerder bei Berlin. (Posen $^{7}/_{3}$ 64.) **B:** D. Mensch u. s. natürl. Ausbildung 93; Mehr Kenntnisse! Weniger Zeit 97; D. deutsche Knabe im Relig.-Unterr. 01.

Schulz, Bernhard, (k.), 🖭, Dr. phil., G.-Reg.- u. SchulR. Münster i. W., Friedrichstraße 2. (Deutsch-Krone $^{20}/_{8}$ 36.) **B:** Schulbücher. ()

Schulz, Carl, s. Nentwich, Max.

Schulz, Carl Theodor, Pbl., ♅, Novelle, sex. soz. Ethik. Dresden-N., Oppelstr. 48 II. (Friesack $^{8}/_{9}$ 49.) **B:** Pillnitzer Stimmungsbilder 88; Dichtung u. Wahrheit 89; Ein Tag aus dem Alltagsleben 91; Zur Kinderfrage „Woher kommen die kleinen Kinder?" 92, 2. A. 96; Die Furcht vor dem Tode 93; Kleine u. große Kinder 96; Wider die eheliche Pflicht 96; Zu Gunsten der Frau 96; Seelenkämpfe 97, 2. A. 98; Neue Bestattungsart: Weder Erd- noch Feuerbestattung 97; Frühehe u. Heiratsconsens 97; Gefallne Mädchen 99; Neue Bahnen im Geschlechtsverkehre 01.

Schulz, Erich (Pf. Erich Schulz-Flaßhaar), Lit.♂, Kritik, Bibliothekswesen, Dr. phil., BibliothekDir., Hrsg. d. „Westfäl. Magazins". Dortmund, Bismarckstr. 14. (Löcknitz $^{18}/_{7}$ 74.) **B:** D. Verkleidungsmotiv b. Shakespeare mit Untersuchg d. Quellen 04; Meine Wälder rauschen . ., G. 06; Verz. e. Ausstellg v. Dortmunder u. westfäl. Bildnissen 08; Katalog d. Wilhelm-Auguste-Viktoria-Bücherei d. Stadt Dortmund 09.

Schulz, Fritz Traugott, Kunst- u. Kultur♂, Dr. phil., Conservator a. German. Nationalmus. Nürnberg, Hasftverstr.

24 p. (Dahlhausen a. d. Ruhr $^{6}/_{8}$ 75.) **B:** Typisches d. groß. Heidelberger Liederhandschrift u. verwandter Handschriften n. Wort u. Bild 01; Die Kunstdenkmäler d. Prov. Hannover: I 1 Landkreise Hannover u. Linden (m. C. Wolff) 99, III 1 Kreise Burgdorf u. Fallingbostel (m. Heinr. Fischer) 02; Die Wiederherstellung der Heilig-Geistkirche zu Nürnberg in ihrer Vollendung 05; Der Hirschvogelsaal zu Nürnberg 05; Alt-Nürnbergs Profan-Architektur 06; Katalog d. histor. Ausstellung der Stadt Nürnberg auf d. Jubiläums-Landes-Ausstellung Nürnberg (m. Mummenhoff) 06; D. Rundkapelle zu Altenfurt bei Nürnberg 08; D. Schrotblätter d. German. Nationalmuseums 08; Die St. Georgenkirche zu Kraftshof 09; Nürnbergs Bürgerhäuser u. ihre Ausstattg 09 f.; Beschreibg d. städt. Kunstsammlg 10; Festschrift z. Einweihg d. Künstlerhauses 10.

Schulz, Frl. Gabriele (Pf. E. Nilas), ASV., ✠, Lehrerin u. Mitinh. e. Privatschule u. Pension. Gramzow i. Uckermark. (Dresden $^{29}/_{6}$ 60.) **B:** Geläutert 91; D. Pfarrer v. St. Jürgen 03.

Schulz, Gotthold (Pf. Schulz-Labischin), ✠, ✓, Nov., ⊙, Krit., Wissensch. Hilfsarb. a. d. Kaiser Wilh.-Bibl. Posen 0, I. (Gollantsch $^{27}/_{10}$ 72.) **B:** Die Polenluch, N. 00; Orientfahrt 08. **Red. Beard:** v. Lipperheides Spruchwörterbuch 99—04. ()

Schulz, Hans, deutsche Ψ, Dr. phil., UDoz. Freiburgi. B., Münchhofstr. 4. (Bunzlau, Schles. $^{6}/_{6}$ 86.) **B:** Frühnhd. Euphemismen 08; Stud. zu Abraham a S. Clara 10. *

Schulz, Hans, ♛, Dr. phil., Bibliothekar b. d. Reichsgericht. Leipzig, Kronprinzstr. 48 II. (Zwätzen b. Jena $^{16}/_{6}$ 70.) **B:** Der Sacco di Roma 94; Wallenstein 98; Markgraf Johann Georg v. Brandenburg-Jägerndorf, Gen.Feldoberst 99; Schiller u. der Herzog v. Augustenburg 05; Herzog Fr. Chr. zu Schleswig-Holstein(-Augustenburg) 10. **H:** Fürstin Pauline z. Lippe, Frauenzimmer-Moral 03; Grimmelshausen, Abenteuerlicher Simplicissimus 05; Briefwechsel d. Herz. Fr. Chr. z. Schleswig-Holst. mit Friedr. VI. v. Dänemark 08; Timoleon u. Immanuel, Dokumente e. Freundschaft 11.

Schulz, Heinr. (Pf. E. Almsloh), BA., UA., Schulpolitik, ☭, Arbeiterbildung, ✓, Nov., Kritik, Geschäftsf. d. Bildungsausschusses der sozialdemokr. Partei Deutschlands u. Lehrer an der Parteischule. Berlin-Steglitz, Fichtestr. 56. (Bremen $^{12}/_{9}$ 72.) **B:** Sozialdemokratie u. Schule 07; D. Mutter als Erzieherin 07, 2. A. 08.

Schulz, Hugo, Pharmakologie, Dr. med., o.UA., GMedR. Greifswald, Bahnhofstr. 51. (Wesel $^{3}/_{8}$ 53.) **B:** Fachschr. ()

Schulz, Karl, deutsch. Recht, Bibliothekwesen, Alpinistik, Dr. jur., Prof., GRegR., ObBibliothekar b. d. Reichsgericht. Leipzig, Floßpl. 33. (Salzungen $^{31}/_{10}$ 44.) ()

Schulz, Wilhelm, ✠. München, Lachnerstr. 2. **B:** Märchen 00; Prutzeltopf 04; D. bunte Kranz, G. 07. ()

Schulz-Besser, Ernst, Lit. ♛ Kunst♛, Red. i. H. E. A. Seemann. Leipzig, Querstr. 13. (Berlin $^{2}/_{5}$ 73.) *

Schulz-Euler, Carl Fr. (Pf. Hanns Wolfgang Rath), AGV., ⌂, ✠, Verlagsbuchhdlr. Frankfurt a. M., Roßmarkt 1. (Essen a. d. R. $^{24}/_{3}$ 80.) **V:** Über das moderne Exlibris; Meine eigenen Exlibris 07; Zur Exlibris-Ausstellg in Offenbach a. M. 07; Moderne Exlibriskünstler 08: Dir, Madonna (Passion-Resignation) 08, 2. A. 10; Willi Geiger 09; Lyra sacra, neue Verse 09; Von Schuft u. Lump, von Mir u. Andern, Dichtg 09; In memoriam Detlev Liliencron 10; D. bunte Falter, Lr. a. d. Verklärg 10; Willi Geiger, Analyse seines Werkes b. ersten zehn Jahre 11. **H:** Sammlg moderner Exlibris-Künstler: I. Max Bucherer 06, II. Otto Ubbelohde 06, III. Hubert Wilm 07, IV. Alfred Soder 07; Herm. Conradi, Friedr. Hebbel i. s. Tagebüchern 07; Autographen-Publikationen I—X 07; Im Spiegel der Handschrift 08; Willi Geiger, Briefköpfe u. Initialen 10.

Schulz-Euler, Frau Sofia, ✠, Nov., Roman. Frankfurt a. M., Roßmarkt 1. (ebda.) **B:** Buntes, Rätselsammlung 99; Cum tempore, Frankfurter Familien- u. Zeitgeschicht. 01; D. schöne Gritt, Nn. 03; Leben, Ged. 04; Am Pfaffengarten, R. 04, 2. A. 05; Leonhard Euler, e. Lebensbild 07.

Schulz-Flatzhaar, Erich, s. Schulz, Erich.

Schulz-Labischin, s. Schulz, Gotthold.

Schulze, Adolf, BP., BSK., Nov., Humor, ✓, **Ue:** F, Red. d. „Radwelt". Berlin-Wilmersdorf, Güntzelstr. 49. (Bassen $^{1}/_{2}$ 52.) **B:** Aus d. Notizbuche e. Berl. Schutzmannes, 1. u. 2. A. 87.

Schulze, Albrecht, ✠. Crimmitschau. (ebda $^{3}/_{5}$ 45.) **B:** D. Radfahrsport, Festsp., 2. A. 93; Blätter d. Liebe, Dichtgn 94; A. m. Reimschmiede, Dichtgn 05.

Schulze, Alfred, roman. Ψ, Dr. phil., Dir. d. Kgl. u. Univ.-Bibl. Königsberg i. Pr., Bahnstr. 5. (Berlin $^{1}/_{10}$ 61.) **B:** Altfranz. Fragesatz 88; D. roman. Meerman-Handschriften des Sir Thomas Phillips 92; Bibliogr. d. roman. Philolog. f. 1893/96; Glossar zu Crestiens Chevalier au lyon 02. **H:** Predigten des hl. Bernhard in altfranz. Übertragung 95.

Schulze, Bernhard, ✓⚗, Dr. phil., Prof., Dir. d. agrikultur-chem. Versuchsstation. Breslau, Salvatorplatz 6. (Ziesar $^{12}/_{10}$ 51.) **B:** Fachschr.

Schulze, Berthold, german. Ψ, Dr. phil., ObLehr. Großlichterfelde, Brienzerstr. 5. (Berlin $^{27}/_{1}$ 68.) **B:** Neue Studien üb. Heinrich v. Kleist 04. **H:** Hebbels Agnes Bernauer 08.

Schulze, Curt (Pf. Rolf Gattersberg), Pl., Roman. ☉, ♆. Dresden-A., Dürerpl. 17. (Crimmitschau $^{25}/_{9}$ 81.) **B:** Der Streif, Dr. 03; Heil! Liederbuch 04; Die Doppelmörderin, R. 05; Memento mori! R. 05; Das Forsthaus am Rhein, R. 06; Kriminalgeschichten 06; Schatten auf der Höhe, R. 06; Aus Stunden der Muße, G. 07; Tagebuch eines Floh 08; u. a. ()

Schulze, Eduard, Heil🌡, HilfsschulLehr. Halle a. S., An d. Universität 2. (Quedlinburg $^{22}/_{3}$ 72.) **H:** Kal. f. Lehrer u. Lehrerinnen an Schulen u. Anstalten f. geistig Schwache f. 05/06; Inhaltsverz. der ersten 10 Jahrg. d. Zeitschrift f. Kinderforschung 06; Heilpädagog. Umschau 06; Die Hilfsschule 08. **B:** Enchklopäd. Handb. d. Heilpädagogik 09. ()

Schulze, Ernst, Lit.- u. Kultur♕ d. klass. Altertums, Dr. phil., GDir., StR., Geh. RegR. Homburg v. d. H., Gymnasialstr. 4. (Gotha $^{31}/_{10}$ 42.) **B:** Das alte Rom als Großstadt 78; Skizz. hellen. Dichtkunst 81; Adiumenta Latinitatis 83; Dr. A. M. Schulze 84; Grundr. d. Logik 86; Übers. üb. d. griech. Philos. 86; Prinz Ludwig Gruno v. H.-Homburg 92; Das röm. Forum als Mittelpunkt d. öff. Lebens 93; Schauspiele zur Unterh. des röm. Volkes 95; Erbprinz Friedrich Joseph v. Homburg 99; Röm. Grenzanlagen u. Limeskastell Saalburg 03, 2. A. 06; Das Landgrafendenkmal zu Homburg 06.

Schulze, Ernst, ⅄, ∩, Prof. a. Kgl. Realgymnas. Leer, Ostfriesland. (Gr. Wanzleben b. Magdeburg $^{18}/_{4}$ 50.) **B:** Vorsch. f. d. geom. Unterr. 87.

Schulze, Ernst Th., ⚤, Dr. jur. h. c. et phil., Prof., ObLehr. a. PrinzHeinr.-Gymn. Berlin-Schöneberg, Rathauspl. 1. (Teuplitz $^{17}/_{7}$ 59.) **MitH:** Vocab. jurisprud. Romanae.

Schulze, Ewald (Pf. Dr. E. Wald), Politik, 𝒻, ☺, Marine, Naturw., Dr. phil., Hrsg. d. „Nordmark-Korresp.". Kiel, Muhliusstr. 12. (Magdeburg $^{27}/_{1}$ 57.)

Schulze, F. W., ſ. Gurlitt, Cornelius.

Schulze, Franz, ⅄EV., ⚓, Dr. phil., Dir. d. Navigationsſch. Lübeck, Kaisertor. (Osterburg $^{9}/_{2}$ 56.) **B:** Nautik 98, 2. A. 04; D. Segelsport i. Deutschland 08; Die Navigationsschule in Lübeck 08; Seemannsordnung u. Schiffsbräuche einst u. jetzt 09; Segelanweisg f. d. Lübecker Bucht 09; Lübeck, ſ. Hafen u. ſ. Wasserstraßen 10. **H:** Meteor. Jahresber. f. Lübeck.

Schulze, Friedrich, Geistesgeschichte, Dr. phil., Verlagsred. Leipzig, Carolinenstr. 21 II. (Weimar $^{20}/_{4}$ 81.) **B:** Die Gräfin Dolores 04; D. deutsche Studententum (m. Sſymank) 10. **H:** Briefe e. alten Schulmannes (C. G. Scheibert) 06; D. Franzosenzeit in deutsch. Landen, in Wort u. Bild der Mitlebenden 08. *

Schulze, Frau Gisela, geb. Bogenhardt (Pſ. und Adresse Gisela Etzel), ♆, Novelle, 𝒻, **Ue:** EF. München, Isabellastr. 33. (Kissingen $^{31}/_{3}$ 80.) **Ue:** Balzac, Romane, Nov. u. philoſ. Erzn. 05—10 IV; Oscar Wilde, Gedichte 07; Ellis Bell, D. Sturmheidhof, R. 08; Poe, Novellen 08—10 V; John Keats, Gedichte 10.

Schulze, Hans, Roman, Dr. med., Arzt an d. Landes-Irrenanstalt. Sorau i. N.L. (ebda $^{17}/_{5}$ 76.) **B:** Sündige Liebe, e. Stück Berlin. Bohème 01; Im Schuldbuch der Vergangenheit, Erz. aus Kahlberg u. Cadinen 03; Die Kette 09.

Schulze, Ludwig Th., ✝, D., Dr. phil. o. UProf., KonsistR. Rostock, St. Georgstr. 80. (Berlin $^{27}/_{2}$ 33.) **B:** De fontibus ex quibus historia Hycsosorum haurienda sit 57; Wunder des Herrn 64; Martha u. Maria 66; Passions-u. Osterfeier 66; Vom Menschensohn u. vom Logos 67; Friede i. Herrn 71; Planmäß. Lesen d. h. Schrift 75; Unſ. Volkes Erneuerung 78; Konfession. Volksschule u. Simultanschule 79; Ph. Wackernagel 79; Fr. Ad. Philippi 82; Luther u. die evang. Kirche 83; Wuttkes Sittenlehre, 3. A. 86; Heilsgesch. d. N. T. nach den Quellen 83, 3. A. 89; F. Bachmann 88; A. Neander 89; Die Theologie der Offenbarung 94; Jesu Irrtumslosigkeit 08; Unsere Quellen zum Leben Jesu 09; Die Abendmahlslehre der Luther. Kirche 09; D. luth. Lehre v. d. hl. Taufe 10.

Schulze, Otto (Pſ. Schulze-Köln, Karl Heinrich Otto), ☺ u. ☺gewerbe, Ethik, Dir. d. Handwerker- u. Kunstgewerbesch. Elberfeld, Herzogstr. 39. (Magdeburg $^{22}/_{8}$ 63.) **B:** Feige Väter — herzlose Mütter 02; Die Harmonie der Gegensätze 02.

Schulze, Otto, franz. u. engl. Grammatik, Dr. phil., RealGP. Gera, Reuß, Blücherstr. 3. (Langensalza $^{28}/_{6}$ 51.) **B:** Beiträge zur franz. Gramm. u. Lexikographie 79; Wer ist der Verf. von „Auch ein Programm aus den 99 Tagen"? 89 u. Schulausg. franz. u. engl. Schriftst. ()

Schulze, Paul (Pſ. Schulze-Berghof), ⅄EV., ♆, Novelle, Roman, ☉, Kritik. Wandsbek, Freesenstr. 9. (Landsberg a. W. $^{16}/_{4}$ 73.) **B:** Schiller u. d. Kunsterzieher 05; Die Kulturmission unserer Dichtkunst, Essays 08; Nationalfestspiele u. Lehrerbildg 10.

Schulze, Theodor (Pſ. und Adresse Theodor Etzel), ♆, Roman, Lit.♕, ♆, **Ue:** EF, Hrsg. d. Wochenschr. „Die Lese". München, Isabellastr. 33. (Gelnhausen $^{9}/_{1}$ 73.)

B: Ein Fabelbuch (m. Ewers) 01, 3. A. 02; Der Singwald (m. Ewers) 01; Fröhliches Tierbuch 03; Tage des Lebens, ein Gedichtwerk 04; D. Rohrspatz, neues Fabelbuch 07; Von Löwen u. Lausbuben 09; Reineke Fuchs, f. Jgd. 09. **Ue:** E. A. Poes Gedichte 09; Lafontaines Erzählgn u. Fabeln 10 II. **H:** Fabeln u. Parabeln der Weltliteratur 07; Welthumor (mit Roda Roda) I—III 10, IV, V '11.

Schulze, Wilhelm, Ψ, Dr. phil., o. UP., GRegR., MitHrsg. d. „Zeitschr. für vergleich. Sprachforschg". Berlin W 10 Kaiserin Augusta-Str. 72. ($^{15}/_{12}$ 63.) **B:** Quaestiones epicae 92: Zur Gesch. lat. Eigennamen 02; u. a.

Schulze-Berghof, f. Schulze, Paul.

Schulze-Brück, Frau Louise, geb. Bram, Rom., Nov., Humor, ✓. Berlin W, Barbarossastr. 18. **B:** Steuermann Worringer, R. 06; Maria Hendrina v. Goch, N. 07; D. Moselhaus, R. 10.

Schulze-Gaevernitz, Gerhart v., ⊠, Dr., o. UP., GHofR. Freiburg i. B., Schwaighofstr. 9. (Breslau $^{25}/_{7}$ 64.) **B:** Zum sozial. Frieden, Darstellg d. sozialpolit. Erziehg d. engl. Volkes i. 19. Jahrh. 90; Großbetrieb 92; Th. Carlyles Welt- u. Gesellschaftsanschauung 94; Volksw. Studien aus Rußland 99; Brit. Imperialism. u. engl. Freihandel 06; Marx od. Kant? 08, 2. A. 09; England u. Deutschl. 08. **MitH:** Volkswirtschaftl. Abhandlgn d. bad. Hochschulen.

Schulze-Köln, f. Schulze, Otto, Elberfeld.

Schulze-Smidt, Frau Bernhardine (Pf. E. Oswald), Nov., ♆. Bremen, Meinkenstr. 70. (Gut Dunge $^{19}/_{8}$ 46.) **B:** Fern von d. Welt Getriebe, N. 74; Heimat u. Fremde, N. 75; Im Aquarium, N. 76; Alard, E. 77; Rita Gerrits, N. 78; Inge v. Rantum, N. 80, 6. A. 02; Tote Kohlen 82; Er lebt, N. 83, 3. A. 07; Drei russische Sagen 86; Pfadfinder, 2 Nn. 90; Wenn man liebt, N. 91, 2. A. 02; In Moor u. Marsch, R. 92, 2. A. 98; Mellas Studentenjahr, Jugendschrift. 92, 2. A. 97; Holde Siebzehn, desgl. 93, 3. A. 04; Rosenblätter, türk. G. in freier Bearb. 93; Jugendparadies, Jugendschr. 94, 2. A. 04; Mit dem Glücksschiff, desgl. 95; So wachsen deiner Seele Flügel! N. 95, 2. A. 96; L'Omicida, 2 Nn. 95; Pave der Sünder, N. 96, n. A. 02; Weltkind, N. 96, 2. A. 98; Konstantinopel, Reisebilder 97; Kein Gitter hindert Cupido, R. 97; Franzosengeschicht., N. 98; Eiserne Zeit, Familiengesch. a. d. Befreiungskriegen, R. 98, 2. A. 02; Die Drei, R. 99; Tiny, Jugendsch. 99; Lissy, desgl. 00; Arkadien, 4 Nn. 00; Leiden, N. 01; Schattenblümchen 01; E. Bruder u. eine Schwester 02; Aus dem goldenen Buche 03; Im finstern Tal 03; Demoiselle Engel, N. 04, 4. A. 04; Drei Freundinnen 04; Magnus Collund, R. 04; Kinderherzen, Jugendgesch. 05; Hinter den Wäldern, R. 05; Fließendes Wasser, R. 08; D. Tat, Erz. 09. ( )

Schulzen, Frz. Matthias, (k.), ♞, ✓, ♛, Kanzleisr. Büllingen i. RegBezirk Aachen. (ebda $^{31}/_{4}$ 41.) **B:** Forstwesen, Waldkultur u. Landwirtsch. in Preuß. 84, 4. A.; Korbweiden-Kultur, Lehranstalten f. Korbflechterei u. die Weiden (salices) 84, 2. A.

Schumacher, Alex. v., Kulturꝛc., Nov., **Ue:** EM, Redakteur. Kopenhagen, Reventlowsgade 22. (Norder Stendrup $^{17}/_{9}$ 53.) **B:** L. Bödtcher 75; Gedichte 80; Berner Konventionen a. $^{9}/_{9}$ 86 m. Einleitg u. Anmerk. 91; Kulturbild. 92; Fornöielige Historier (Pf. Onkel Adolf) 92; Agnete Budde, R. 94, n. A. 07; Ungarske Folkeeventyr 94 II; Volkmanns Illustr. Reiseführer IV/V 07, 09; Lommebogen 07, 08, 09; Dictionnaire des menus 08; Husmoderens Bog 09; Dansk Konversations Leksikon 10. **H:** For Folket 72; Fra danske Forfattere 73; Androlles 79; Aaret rundt 89—91. **Ue** ins Dänische: Werke v. Reuter, H. v. Schmid, E. v. Wolzogen, Freytag, Mikszáth, Csiky, Herczeg, Gyulai, Münchhausens Reisen und Abenteuer, Sindbads wunderbare Erlebnisse.

Schumacher, Fritz, Kunstꝛc., △, Prof., Stadt-Baudir. Hamburg. (Bremen $^{4}/_{11}$ 69.) **B:** Im Kampfe um die Kunst 96, 2. A. 02; Leon Battista Alberti u. seine Bauten 99; Phantasien in Auerbachs Keller, Spiel i. Versen 99; D. Bauschaffen d. Jetztzeit u. hist. Überlieferg 01; Architektur (in: Die deutsch. Städte) 04; Streifzüge eines Architekten 06. ( )

Schumacher, Heinrich Vollrat (Pf. Heinz Sutor, Paul Eckhardt), BP., ♛, ✓, Humor, ⌂, Roman, Musik. Charlottenburg, Lohmeyerstr. 2. (Corbach $^{30}/_{4}$ 61.) **B:** Vogelfrei, Sch. 91; Serena, Sch. 91; D. Herr im Hause, hum. N. 92; Berenice, hist. R. 93, 3. A. 03; Die v. Lennep, hum. R. 93, 2. A. 98; Fräulein Columbus, hum. R. 94; Das Hungerlos, hum. R. 95, 3. A. 10; dass., Lsp. (m. G. Malkowsky) 95; Der Ruhm, R. 95, 2. A. 09; Nach dem Siege, hist. R. 96; Sphinx, R. 96; Villa Eigenheim, hum. R. 98; Sommerregen, Lsp. 99; Pflug u. Schwert, hist. R. 01; D. König d. Berge, kom. O. 06; Mein Junge, Lsp. 07; Unsere blauen Jungens, Vaudev. 07; Liebe u. Leben d. Lady Hamilton, hist. R. 10.

Schumacher, Hermann, ⊠, Dr., LL.D., o. UP. Bonn, Poppelsdorfer Allee 61. (Bremen $^{6}/_{3}$ 68.) **B:** Zur Frage d. Binnenschiffahrtsabgaben 01; Die Städtische Handelshochschule in Köln 01, 4. A. 03; Die Stellung d. Staates zu den Kartellen 06;

Industrial Insurance 07; D. Ursachen der Geldkrisis 08; Le marché financier Américain 09. ()

Schumacher, Hubert (Ps. Johannes Roths), (k.), AV., Nov., Stadtmissionar. Barendorf. (Hagen $^{4}|_{9}$ 45.) **B:** D. Dorfbürgermstr., Lsp. 68, 4.A. 89; Westf. Volkskal. 69 u. 70; Bischof v. Ketteler 77; Parlament. Denkwürdigktn. 77; Stürm. Tage, Erz. 78; Goldene Worte der Centrumsredner 83; Kleine Volksgeschicht. 83 VI, 2. A. 05 X; Kleines Leo-Buch 87. **Ue:** Frl. v. Groenerode, N. 83, 4. A. 09. –

Schumacher, Richard, Musik, Gesanglehrer an d. städt. Dorotheensch. Hermsdorf i. d. Mark, Friedrichstr. 3. ($^{8}|_{4}$ 60.) **B:** Germania, Klänge a. d. deutsch. Lehrerwelt 94; Deutsche Heimatklänge 96; Zionsharfe 97; Liederb. f. höh. Mädchenschulen 10.

Schumacher, Tony, geb. v. Baur-Breitenfeld, Plaudereien, Geh. Hofrats-Gattin. Stuttgart, Olgastr. 33. (Ludwigsburg $^{17}|_{5}$ 48.) **B:** Schulleben 97, 3. A. 06; Vom Schulmädel bis zur Großmutter 98, 3. A. 00; Was ich als Kind erlebt 00, 4. T.; Ueberleg's! 3. A.; Spaziergänge ins Alltagsleben, 3. A.; u. zahlreiche Jugdschr.

Schumann, Ernst Const. (Ps. Ernst Constantin), ⊜, ♣, Jugendschr., Obförster. Arnsdorf b. Böhrigen i. S. (St. Louis $^{3}|_{10}$ 58.) **B:** Nacht im München. Hofbräuhause 87; Im Zauberlande, M. 87, 2. A. 92; Franklin, der Held des nördl. Eismeeres, 5. A. 90; Nordpolfahrer 93; Landentdeckungen in d. Südpolarregion 99; D. wissenschaftl. Opfer d. Nordpols 00; Seegelfahrt u. Robbenjagd auf der Ostsee 03.

Schumann, Friedrich, ⁂, Dr. phil., v. UP., Hrsg. d. „Zeitschr. f. Psychologie". Frankfurt a. M., Jordanstr. 17. ($^{16}|_{6}$ 63.) **H:** Psychol. Stud. 04 ff.; Berichte üb. I., II. u. III. Kongreß f. exp. Psychol. 04, 07 u. 08.

Schumann, Frau H. L., geb. Gebhart (Gebhart-Schumann), Rom., Nov., Skizze. Dresden-Blasewitz, Wachwitzerstr. 3. (Grevesmühlen i. Meckl. $^{3}|_{9}$ 76.)

Schumann, Paul Th., PA., VJ & S., Kunst♆, △, Ψ, Dr. phil., Prof., verantw. Red. für Kunst u. Wissensch. am „Dresdner Anzeiger". Dresden-Blasewitz, Wachwitzerstr. 3. (Großenhain $^{12}|_{8}$ 55.) **B:** Gedanken üb. histor. Kunst 80; Rubens in Dresd. Galerie 84; Barock Rokoko 84; Die Wandgemälde in St. Afra zu Meißen 85; Franz. Lautlehre f. Mitteldeutsche 86, 2. A. 96; Gutbiers Mus. d. ital. Malerei 85, 2. A. 86; Galerien zu Paris u. St. Petersb. 86; Hogarths Werke mit Text von Lichtenberg durchges. u. fortges. 87; Dresdner Aquarellmappe 87; Sprachl. Betrachtgn 93; F. A. Lange, der Begründer der Glashütter Uhrenfabrikation 95; Max Klingers Christus im Olymp 97; Der trojan. Krieg in Zeichnungen zu franz. Gobelins 98; Dresden u. d. Elbgelände 98, 2. A. 02; D. amtl. Verordnung über d. franz. Gramm. vom 31. Juli 00; Führer durch Dresdens Architektur 00; Max Klingers Beethoven 02; D. Sachse als Zweisprachler 04; Berühmte Kunststätten: Dresden 09; Max Klingers Wandgemälde in d. Leipziger Universitätsaula 09.

Schumm, Max, BP., ♪, Red. am „Hamb. Corr.". Hamburg, Innocentiastr. 57. (Naumburg a. S. $^{5}|_{11}$ 65.) **B:** Lehrb. der Stenographie 99; Lehrb. d. Graphologie 00; Lehrb. d. Gedächtniskunst 00; u. mehrere Theaterstücke. ()

Schumm, Oskar, ♪ mit Musik, ♆ (Lieder u. Instrumentalkompositionen), Lehr. Eisenach, Hainweg 28. (Naumburg a. d. S. $^{28}|_{12}$ 62.) **B:** Nal u. Damajanti 89; Eselsames Weihnachtsfest 99; Frau Holle 00; Der Waldnymphe Zauberblume; Robinson, Sgsp. 01, 2. A. 06; Ein Waldgeheimnis 02; Eine Sommerreise nach Palästina 02; D. drei Haulemännchen, Weihn.-Märch. 03; D. Gänsehirtin am Brunnen, Märchsp. 03; Rübezahl u. der Holzhauer, Weihn. M. 05; Klaus von Tilleda und das Christfest im Kyffhäuser, desgl. 06; Der Weihnachtsengel, desgl. 07; Schneeweißchen u. Rosenrot, desgl. 08; Rosella, desgl. 09; König Drosselbart, M. 10; D. hl. Odilia, relig. Sgsp. 10.

Schumpelick, Adolf, A, Oberlehr. an der Gelehrtensch. d. Johanneums. Hamburg, Woldsenweg 2 III. (Sept. 76.) **B:** Arithmetik f. Gymnasien (m. Hermann Schubert) I 07, Resultate 07, II 08, Resultate 08. ()

Schunck, Peter, erzählende ♆, Hauptlehrer. Nütterden b. Cleve. (Aachen $^{15}|_{4}$ 64.) **B:** Don Kichote, e. drolliges Heldenged. 95.

Schuon, Hermann, ⌨, 1. Assist. am Staatswiss. Sem. Jena, Marienstr. 32. (Hall i. Württ. $^{26}|_{9}$ 86.) **B:** Wer ist gebildet? 08; Tagberechnungs-Tabellen 08; Die neuen ehelichen Güterrechte 09. *

Schupp, P. Ambros, (k.), ♆, Reisebeschr., SJ., Prof. Pelotas i. Brasilien. (Montabaur $^{26}|_{5}$ 40.) **B:** 7 Finken, M. 82; Carreira, Erz. 88; Lilien-Veitle, M. 90; Besuch am La Plata 91; Fern der Heimat, G. 95/09 II; Muttertränen, M. 96; Mucker, hist. Erz. 00; Wege u. Abwege, N. 02; D. Zwillinge, D. große Los, Lspe 03; Der rechte Vetter, Sch. 03; Treu bis in den Tod, Sch. 05; Die Glücksmühle, M. 06; Der Engel der Sklaven, Erz. 06; Der Schatzgräber, Lsp. 07; D. Sternwirt, Lsp. 07; D. Evolution u. d. Mensch 08; D. Kaiserblume u. D. Königstochter, M. 08; Es hat

noch e. Häkchen, D. Vaters Leiblied, Erzn. 09; Hereingefallen, Lsp. 09; Neue Märchen 09.

Schupp, August, ✉, Friedensfrage u. Touristisches, ✓, Red. München, Herrenstr. 28a. (Gent 63.) **H:** Kl. Studien, Reiseführer.

Schupp, Falk, Psychologie, ♌ (Sammelwesen), ✓, Dr. phil., Zahnarzt. München, Sonnenstr. 24 II. (Darmstadt $^{21}/_{9}$ 70.) **V:** Mahnruf an das Darmst. Hoftheater 91, 3. A.; Psychosilhouetten, N. 91; D. Mahnruf u. s. Kritiker 91, 2. A.; Wer siegt? Sch. (m. Christ. Spanner Hansen) 94; Die Grundbegriffe der Psychologie Herbarts in empirischer u. metaphysischer Kritik 97; Zahn-Hygiene 98, 60. A. 07.

Schupp, Frau Louise, alpines ✓, Erz. München, Herrenstr. 28A II. (ebda $^{5}/_{7}$ 66.)

Schuppe, Frl. Emilie (Pf. H. M. Frey), DSch., Jugendschr. Breslau, Kl. Scheitnigerstr. 12. (Brieg $^{10}/_{11}$ 43.) **V:** Erzählgn f. Knaben u. Mädchen 84/86, 88 IV, 2. A. 94 u. 96; Unserer Töchter Schafsen u. Wirken 85, 86, 88 III; Des Lebens Stützen, Erz. 90; Kleine Erzählungen: Aus Kais. Wilhelms d. Gr. Reich, 91, 2. A. 05.

Schur, Ernst, ASV., ✉, bild. ♌, △, ✿, ⁂, krit. Ästhetik, Nov., Referendar a. D. Groß-Lichterfelde, Steglitzerstr. 79. (Kiel $^{24}/_{11}$ 76.) **V:** Gedichte 96; Von dem Sinn u. von der Schönheit der japanisch. Kunst 00; Paraphrasen über das Werk Melchior Lechters 01; Dichtungen u. Gesänge 02; Gedanken üb. Tolstoi 02; Grundzüge u. Ideen zur Ausstattung des Buches 02; Das Buch d. 13 Erzählgn 03; Die steinerne Stadt 05; Der Fall Meier-Graefe 06; Das Leben der Seele 07; Einsame Liebe 08; Weltstimme, G. 08; Tiefurter Frühling, G. 10; D. mod. Tanz 10; Kind u. Kunst 10.

Schurig, Arthur, Dr. phil., Hptm. a. D. Dresden-A., Strehlenerstr. 2 pt.; ab $^{15}/_{3}$ 11: Hosterwitz b. Dresden, Dresdenerstr. (Dresden $^{24}/_{4}$ 70.) **V:** Rétif de la Bretonne, Studie 05; Der junge Heinse u. seine Entwicklg bis 1774, Studie 10; Richard Schaukal, Studie 11; Balzac, Schwänke u. Geschn. (Nachdichtgn) 11. **Ue** u. **V:** de Stendhal-Beyle, Bekenntnisse e. Egotisten, Autobiogr. u. Biogr. 05; Leben u. Lieben in d. Salons des Rokoko 11; Die Stürmer u. Dränger, Studien 12. **Ue:** de Stendhal-Beyle, Üb. d. Liebe 03, 2. A. 07; Stendhal, Essays 04; Rétif de la Bretonne, Monsieur Nicolas (freie Bearb.), Bd. VI: Sara, R. 05; Stendhal, Die Kartause von Parma, R. 06; Die Briefe der Mlle de Lespinasse (m. Wilh. Weigand) 08; Ausgew. Briefe Stendhals 10; Balzac, Tante Lisbeth, R. 10; Balzac, Cäsar Birotteau, R. 10; Gautier, Mlle de Maupin, R. 11; Liebesbriefe e. Rokokoprinzessin 11. **H:** Geo. v. Ompteda, D. Major u. a. Geschn. 06; Heinr. Leutholds Gedichte, nach d. Handschriften wiederhergestellt 10.

Schurig, Eugen, Armee✉, ⚔. Dresden, Helgolandstr. 17 p. (ebda $^{10}/_{12}$ 63.) **V:** Humor in der sächsischen Armee 93; Feldwebel a. D. Fr. Schurig 94; Sachsens Generale der Gegenwart 94, 2. Heft 97, 3. Heft 04, 4. Heft 04, 5. Heft 06, 6. Heft 07; Prinz Georg, Herzog zu Sachsen 97; D. Kgl. Sächs. Karabinier-Regt. 99; Sächs. Grenadierbüchlein 00; Anekdoten u. Charakterzüge aus dem Leben König Alberts v. Sachs. (m. E. R. Freytag) 03.

Schurz, Frl. Mathilde (Pf. F. Devantier), ✓, Nov., Libretto, Privatiere. Wien XVIII, Gersthof, Scheidlstr. 16. (Prag $^{11}/_{8}$ 68.) **V:** 's Seeröserl 96; Schlaraffenland, Libr. (nach Fulda) 04.

Schussen, Wilhelm, ƒ. Frick, Wilh.

Schuster, August, ✒, Volks- u. Jugendschr. Zürich V, Susenbergstr. 39. (Freiburg i. B. $^{16}/_{9}$ 60.) **V:** D. Kinderspiegel, Bilderb. 99; Lustige Rechenkunst 01; Mathematik f. jedermann 01; Einführg in die elementare Mathematik 09. **Ue:** Will. Cobbett, Guter Rat f. junge Leute 10.

Schuster, Bernhard, Hrsg. d. Zeitschr. „Die Musik", Kapellmeister. Berlin W, Freisingerstr. 1. (ebda $^{26}/_{3}$ 70.)

Schuster, Friedr. Moritz (Pf. Moritz Parthenau), ASV., ♁, Dr. phil., RealGP. u. Konrektor a. D. Wiesbaden, Hartingstr. 10. (Altnaundorf a. d. Parthe $^{11}/_{1}$ 30.) **V:** Prinz u. Priester, Tr. 79; Vater Gleim u. d. Grazien, Lsp. 89; Die Taube v. Hellas od. D. Triumph d. Chemie, Lsp. 90; D. Tochter d. Millionärs, Lsp. 90. **Ue:** Locke, Einige Gedanken üb. Erziehg 73, 2. A. 81.

Schuster, Georg (Pf. Jul. Franz), ♛, Dr. phil., ArchivR., Kgl. preuß. Hausarchivar, Hrsg. der „Jahresberichte der Geschichtswissenschaft". Berlin-Halensee, Halberstädterstraße 2. (Beeskow $^{22}/_{10}$ 59.) **V** bzw. **H:** Konflikt zwischen Sigmund u. d. Kurfürsten 1424/26 85; Entdeckg Amerikas u. ihre Folgen 92; Ultramontanismus u. Odd-Fellowtum 97; Aus d. Kinderjahren uns. Heldenkaisers 98; Geh. Gesellsch., Verbindgn u. Orden I 05, II 06; Genealogie des Hauses Hohenzollern (mit Großmann, † Berner, Zingeler) 05; F. Delbrück, D. Jugend des Königs Friedrich Wilhelm IV. v. Preußen u. des Kaisers u. Königs Wilhelm I. I 06, II u. III 07; Die Jugend u. Erziehg der Kurf. v. Brandenburg u. Könige v. Preußen, 1. Abt. (m. † F. Wagner) I 06; Briefe u. Reden Kaiser Friedrichs III. 06; Vor 100 Jahren, Erinnergn d. Gräfin Sophie v. Schwerin 09; Handb. d. Deutsch. Gesch. (m. a.), 4. A. 09.

Schuster, Herm., ⊖, Dr. phil., Privatschuldir. Leipzig, Sidonienstr. 59. (Zittau $^{6}/_{10}$ 58.) **B:** König Konrad, Tr. 92; D. herumgedrehte Bürgermeister, Schw. 92; Von Lenz zu Herbst, G. 00.

Schuster, Joh. Aug. (Pf. Johannes von Weidenberg), ⁂, Kunst●. München, zurzeit Weidenberg bei Bayreuth. (Weidenberg b. Bayreuth $^{27}/_{9}$ 58.)

Schuster, Joh. L., ✓, Ⱥ, Red. d. „Wien. Landw. Zeitg". Wien I, Schauflerg. 6. (ebda $^{3}/_{9}$ 59.)

Schuster, Leop., (k.), Homiletik, Kultur- u. Kirchen♕, D., Fürstbischof v. Seckau. Graz. (St. Anna i. Steierm. $^{24}/_{10}$ 42.) **B:** St. Anna am Aigen 86; Kepler und zwei Weltfragen s. Zeit 87; Kepler u. d. kirchl. Streitfragen s. Zeit 88; Fastenpredigten 91, 2. A. 06; Kirchl. u. kommunale Einteilung der Stadt Graz 92; M. Brenner, Fürstbischof v. Seckau 98. **H:** Riedl, Predigten 84 III, 5. A. 07. ()

Schütky, Frau Helene, geb. v. Gersdorff, AGV., Erzählgn, **Ue:** REFI. Stuttgart, Kernerstr. 30 III.

Schütt, Franz, ✍, Dr. phil., o. UProf., Dir. d. bot. Gartens u. Museums d. Univ. Greifswald, Grimmerstr. 88. (Woldegk $^{13}/_{5}$ 59.) **B:** Analyt. Planktonstudien 92; Pflanzenleben der Hochsee 93; Peridineen d. Planktonexpedition 95. ()

Schütt, Hinr., ♅, Sekr. i. Kgl. Statist. Landesamt. Dresden, Zöllnerstr. 41. (Pemeln $^{6}/_{10}$ 55.) **B:** Meine Lieder, G. 95, 2. A. 00; Herzensklänge, G. 07, 2. A. 09. ()

Schütte, Max (Pf. Siegfried, Heron), ♕, ✓, Kritik. Berlin W 8, Kleine Mauerstr. 6 II. (Stralsund $^{26}/_{8}$ 57.) **B:** Der letzte Beherrscher d. alt. Deutsch. Reichs 92; K. Hauser 92; Aus d. Jahre d. Schreckens 93; Kampf der Schreckensmänner 94; Aug. Reinsdorf u. die Niederwald-Verschwörg 02, 2. A. 07; Stralsund, histor. u. lokaler Führer 07.

Schütte, Wilh., Ⱥ, Naturw., Dr. phil., Prof. Stralsund, Mönchstr. 55. (Brandshagen $^{3}/_{10}$ 26.) **B:** Analyt. Geom. o. Ebene 64; Reich d. Luft 75; Sternhimmel 77; Physikal. Bilder 80, 2. A. 87; Die Heimkehr des Odysseus 06.

Schütz, Frz., Musik, Schulhygiene, Jugendschriften, Lehrer. Reichenberg i. Böhm. (Niedergrund 48.)

Schütz, Jacob Hubert, (k.), soziale Frage, Predigtlit., ⊖, GVP. a. D. Cöln a. Rh., Kyffhäuserstr. 17. (Meisburg, Eifel $^{24}/_{10}$ 52.) **B:** Herz Jesu, du Quelle alles Trostes 98, 3. A. 01; Summa Mariana, allg. Hdb. d. Marienverehrung 02/07 II; Die Gerechtigkeit gegenüber d. Schülern höher. Lehranst. 03; Blumenstrauß d. Marienkönigin 03; Privatunterricht u. Privatlehranstalt 04; Prakt. Sozialpolitik 04; Bühnenstücke f. Töchterpensionate 04; Prakt. Sozialpolitiker 05, n. F. 08; Deutscher, gedenke mehr Deiner Flotte! 07; D. soz. Bedeutung unserer deutsch. Flotte 07; Die Gesch. des Rosenkranzes 07; Kolonien 08; Festschrift z. Eucharist. Kongreß zu Cöln 09; Moderne Phrasen u. Neue Waffen 09.

Schütz, Ludw. Harald, ⁂, ∩, ⚙, Ψ, **Ue:** ChL, Dr. phil. Frankfurt a. M., Elsheimerstr. 4. (Traunstein i. Ob. $^{10}/_{1}$ 73.) **B:** Der Eisenhammer, techn. Geb. d. 16. Jahrh. 95; D. Lehre v. d. Leidenschaften b. Hobbes u. Descartes 01; D. Neusten Fortschr. i. d. Messg hoher Temperaturen 04; D. Fortschritte d. Techn. Physik in Deutschl. seit d. Regierungsantritt Kaiser Wilhelms II. 04; D. hohe Lehre d. Confucius oder d. Kunst, weise zu regieren 09; D. Hauptsprachen unserer Zeit 10.

Schütze, Alfred, BP., ✉, Leitend. Handelsred. d. „Tägl. Rundschau". Berlin SW 11, Hafenplatz 4. (ebda $^{17}/_{2}$ 52.) **B:** Saling, I: Börse u. Börsengeschäfte, 12. A. 09.

Schütze, Frl. Elsbet, AGV., Red. der „Balt. Frauen Zeitschr.". Riga, Georgenstr. 9 pt. (St. Petersburg $^{4}/_{12}$ 74.) ()

Schütze, Frl. Käthe, jetzt: Creutz, Frau Käthe.

Schütze-Creutz, Käthe, s. Creutz, Käthe.

Schwab, Josef, Politik, ✉, Red. am „Berliner Tageblatt". Berlin SW 29, Belleallianceстr. 74a. (Uffenheim, Bay. $^{23}/_{3}$ 65.)

Schwab, Jul., indische Ψ, Dr. phil., Prof., Bibliothek. a. d. UBibl. Freiburg i. B., Erwinstraße 102. (Tauberbischofsheim $^{17}/_{4}$ 52.) **B:** D. altind. Tieropfer 86.

Schwab, Moritz, ⊖. Bernburg, Markt 21. (Schwarza $^{5}/_{11}$ 64.) **B:** Im Banne der Wissenschaft 93; Ehre f. Ehre 96; Wildes Blut 07; Ehrschatten 09.

Schwabach, Dagobert, ✍, Ohrenheilkunde, Dr. med., GSanR., Arzt. Berlin W, Karlsbad 1 a. (Sondershausen $^{6}/_{5}$ 46.) **B:** Gehörstörungen d. Lokomotivpersonals usw. (m. Prof. Moos, Dr. Pollnow) 82; Tuberkulose d. Mittelohrs 97.

Schwabe, Herm., Eisenbahnw., GRegR. a. D. Berlin-Schöneberg, Aschaffenburgerstr. 6 a. (Lauban $^{8}/_{2}$ 28.) **B:** Anlage sekund. Eisenbahn. i. Preuß. 65; Engl. Eisenbahnwesen 71; Kohlenverkehr auf d. preuß. Eisenb. 75; Engl. Eisenbahnw. 77; Entw. e. Eisenbahnplan. f. Preuß. 78; Ermäßigg d. Gütertarife 89; Reform der Eisenbahnverwaltg 90; Beseitigung des Defizits im preuß. Staatshaushalt u. Bekämpfung d. Wasserstraßen durch die Eisenbahnen 94; Rückblick auf d. ersten 50 Jahre d. preuß. Eisenbahnwesens 95; D. Verkehrsverhältnisse d. Deutsch-Südwestafrikan. Schutzgebietes 97; D. Entwicklg d. deutsch. Bin-

nenschiffahrt bis z. Ende d. 19. Jahrh. 99; Die Verkehrsverhältnisse d. Chinesischen Reiches 00; Üb. d. Ermäßigg der Gütertarife auf d. preuß. Staatseisenbahnen 04.

Schwabe, Kurd, Major a. D. Groß-Lichterfelde. (Münster $^{14}/_{11}$ 66.) B: Mit Schwert u. Pflug in Deutsch-Südwestafrika 99, 2. A. 04; Dienst u. Kriegführung in d. Kolonien u. auf überseeischen Expeditionen 03; Der Krieg in Deutsch-Südwestafrika 1904—1906 06; Taschenbuch für Südwestafrika (m. Dr. Kuhn) 08, 09, 10; Die Deutschen Kolonien (m. a.) 09; Im deutschen Diamantenlande 09; Taschenbuch f. Ostafrika (m. Dr. Kuhn u. v. St. Paul-Illaire) 10.

Schwabe, Theodorich, s. Buck, F. G.

Schwabe, Frl. Toni, ASB., Rom., Nov., ♆. Jena, Villengang 1. (Blankenburg $^{31}/_{3}$ 77.) B: Ein Liebeslied 00; Hochzeit der Esther Franzenius, R. 02, 2. A. 05; Die Stadt m. lichten Türmen, R. 03; Bleibjung, meine Seele, R. 06, 4. u. 5. A. 08; Verse 07; Tristan u. Isolde, R. 08; Komm kühle Nacht, G. 09.

Schwager, Friedr., (k.), AVB., Missionslit., Red. d. „Steyler Missions-Bot.". Steyl, Post Kaldenkirchen. Missionshaus. (Hagen i. Westf. $^{28}/_{3}$ 76.) B: D. kath. Heidenmission der Gegenw. im Zusammhge m. ihrer groß. Vergangenht: I. Das heimatl. Missionswesen 07, II. D. Mission im afrikan. Weltteil 08, III. D. Orientmission 08; IV. Vorderindien u. Britisch-Hinterindien 09

Schwahn, Ottilie, Jugendlit. Lübben i. Niederlausitz. (ebda $^{26}/_{9}$ 49.) B: Emmy u. Hannchen 82; Tante Lottchen u. ihr Hofstaat 84; Aus Nah u. Fern 89; Ein Besuch bei Großmama 90; Der Schneemann 90; Unsr. Spielkameraden 90; Aus d. Märchenlande 91; Kinderlust 92; Maries Tageb. 95; Die Kinder des Auswanderers 97; Die Ferienreise 02; Die Kinder des Lumpensammlers 03. **Neubearb**: A. Stein, Alte Bekannte 91; Felicia, 2 Bde. 93; In der Sommerwohng 93; A. Stein, Zweiundfünfzig Sonntage 94; Tageb. dreier Kinder 94.

Schwalb, Karl Josef (Pf. C. Bornsdrupp, H. K. Frund), AGB., PM., ☉, ☾, ♅, ☄, ♀, Schulleiter i. R. Teplitz-Schönau, Pragerstr. 111, Praffedig. (Deutsch-Kralup $^{22}/_{10}$ 42.) B: D. naturgemäße Conservierg d. Pilze 88; D. Buch d. Pilze 91; Ethische u. philos. Betrachtgn 97; D. Welt des Menschen, Lose Blätter meiner metaphys. Untersuchgn 10.

Schwalb, Mor., ✝, D., em. Pastor. Straßburg i. E., Stoeberstr. 12. (München $^{16}/_{11}$ 33.) B: Etude hist. et dogmat. sur l'Epitre aux Galates 57; Jesu de morte sua sententia 59; Etude comparative des doctrines de Mélanchthon, Zwingle et Calvin 59; Luther, ses opinions religieuses et morales 66; Predigten 69; Luthers Lehre währ. sein. Sturm- u. Drangperiode 72; Büchlein von d. Nachfolge Christi 72; Christus u. d. Evanglien 72; Handbüchlein z. Religionsunterr. 74; D. Apost. Paulus 76; Die Grundlage unseres Glaubens 79; Licht- u. Schattenseiten des kirchl. Christent. 79; Christus u. das Judentum 83; Luthers Entwicklung vom Mönch zum Reformator 84; Kritik der revidierten Lutherbibel 84; Zur Beleuchtung des Stöcker-Mythus 85; Unsr. vier Evangelien 85; Gebrechen u. Leistungen d. kirchl. Protestant. 88; Menschenverehrg u. Menschenvergötterung 89; Elias 89; Ziele u. Hemmnisse e. kirchl. Reformbewegg 90; Unsr. Moral u. die Moral Jesu 91; Religg. Zeitfragen 92 II; Blaise Pascal 92; Ist Jesus der Erlöser? 93; Rückschau auf e. 26 jähr. Amtstätigkeit 94.

Schwalbe, Ernst, Pathologie, Dr. med., o. UP. Rostock. (Berlin $^{26}/_{1}$ 71.) B: Fachschriften. ()

Schwalbe, Gust., ♿, Dr. med., D. sc., o. UP., HofR., Red. d. „Jahresber. üb. d. Fortschr. d. Anatomie u. Entwicklgsgesch." u. d. „Zeitschr. f. Morphologie u. Anthropologie" u. d. „Beitr. z. Anthropol. Elsaß-Lothringens". Straßburg i. Els., Schwarzwaldstr. 39. (Quedlinburg $^{1}/_{8}$ 44.) B: Lehrb. d. Neurologie 81, bei der Anatomie d. Sinnesorg. 87; Untersuchgn üb. Pithecanthropus erectus 99; Der Neandertalschädel 01; D. Vorgeschichte d. Mensch. 04; Studien z. Vorgesch. des Menschen 06; Üb. d. Richtg d. Haare 10.

Schwally, Friedrich, semitische Ψ u. ☙, Lic., Dr. phil., o. UP. Gießen, Alicenstr. 6. (Bußbach i. Oberhessen $^{10}/_{8}$ 63.) B: Das Leben nach dem Tode nach den Vorstellgn des alten Israel u. des Judentums 92; Idiotikon des christlich-palästin. Aramäisch 93; Ibrahim ibn Muhammed al-Baihaqi, Kitab al-Mahasin wal-Masavi 00/02 III; Semitische Kriegsaltertümer I 01. **Bearb**: Th. Noeldeke, Gesch. d. Qorans, 2. A. I 09.

Schwalm, Jakob, ☙ d. MAlters, Dr. phil., Prof. Hamburg, Stadtbibl. (Frankfurt a. M. $^{30}/_{1}$ 65.) B: D. Landfrieden in Deutschland unter Ludwig d. Baiern 89. H: Chronica novella des Herm. Korner 95; Constitutiones et acta publica imp. et reg. (seit Rudolf v. Habsburg) III 04—06, IV 1) 06, IV 2) 08, V 1) 09; Appellation König Ludwigs d. Baiern 06; Formelbuch d. Heinrich Bucglant 10.

Schwan, Willy (Pf. Bely Romar), AGB., Psycho-☉, poet. Studien, Hauptlehrer u. Graphologe (u. Maler). Eichwalde, Kr. Teltow, Königstr. (Eberswalde $^{9}/_{11}$ 66.) Bu. H: Runen aus Preußens Gesch. 01. ()

Schwaner, Wilhelm (Pf. Wilm Hardt), Religion, Sozial⚒, Politik, Kosmologie, Verl. u. Hrsg. d. „Volkserzieher" u. d. „Bücherfreund". Berlin-Schlachtensee, Mariannenstr. 3. (Corbach $^{10}|_{11}$ 63). **B:** Es werde Licht! 93, 2. A. 94; Mod. Opfer 97; Schulmeisterbuch, 2. A. 03; Germanenbibel 05, 2. A. 06; Wander- u. Lagerlieder der Volkserzieher 07, 3. A. 08; Vom Gottsuchen d. Völker 08. ()

Schwann, Mathieu, ♛, ⚒, ⁄, ⁂, Dr. phil., Archivar d. Rh.-Westfäl. Wirtschaftsarch. Cöln-Ehrenfeld, Subbelratherstr. 175 I. (Godesberg a. Rh. $^{22}|_{6}$ 59.) **B:** Ill. Gesch. v. Bay. 90/92 III; Janssen u. d. deutsche Reform. 92/93; Heinr. Emanuel, R. 95; Elsaß-Lothr. 96; D. Rheinlande v. Mainz bis Coblenz 99; Sophia, Sprossen zu e. Philos. d. Lebens 00; Liebe 01; Gesch. d. Kölner Handelskammer I 06. **Ue:** Brieux, Die Schiffbrüchigen, Dr. 02.

Schwanold, Heinr., SemLehrer. Detmold, Neue Leopoldstr. 7. (Salzuflen $^{16}|_{4}$ 67.) **B:** D. Fürstentum Lippe 99; Kl. Heimatkunde von Lippe 00; Kurze Beschreibg d. Lippischen Landes 03; Realienbuch f. Volksschulen 03, 3. A. 07; Lesebuch f. d. Oberstufe d. Volksschulen 04; Arminius, Festschr. 09; Kinderfreund, Lesseb. f. d. Mittelstufe d. Volksschulen 10.

Schwantje, Magnus. Berlin W 57, Bülowstr. 95. (Oldenburg i. Gr. $^{3}|_{6}$ 77.) **B:** Das „edle Weidwerk" u. der Lustmord, 1.—3. A. 97; Das Recht der Laien gegenüber den Ärzten, 1.—5. Tausd. 01; D. Beziehgn d. Tierschutzbewegg zu andern eth. Bestrebgn 09, 14. Tausd.; D. Tierschutz im deutsch. Strafgesetz 10. **H:** Öffentl. Disputation üb. d. Vivisektion, geh. i. Physiol. Inst. d. Univ. Bern 03, 10. Tausd. 04.

Schwanz, Georg, Humor., Ortskrankenkass.-Verw. Göppingen, Ziegelstr. 20. (Ulm $^{7}|_{8}$ 66.) **B:** Balthasars Pilgerfahrt, Hum. 96; D. Handschuh, parod. Op. 00; D. Riesenorchestrion, mus. Hum. 99; Eine Musikprobe der Kapelle Arion in Krähwinkel, P. 00; Katechismus d. Arbeiterversf.-Ges. 01; Adreßbuch f. d. Stadt Göppingen 03; Entwicklung der Ortskrankenkasse Göppingen v. 1884—1909.

Schwanzara, Jos. Rud. (Pf. Leo Lenz), ⚒, ⊙. Dresden, Winckelmannstr. 29 p. (Wien $^{2}|_{1}$ 78.) **B:** D. heil. Lachen, Dichtgn 00; Schwüle Nächte, Einakter 01; Sonnamira, Ged. 02; Liebeskämpfe, Einakter 04; Die Lüge der Liebe, Kom. 05; Frost im Frühling, Dr. 07; François Villon, romant. Kom. 10.

Schwappach, Adam, ⁂, Dr. oec. publ., Prof. a. d. Forstakad., GRegR. Eberswalde, Kaiser Friedrich-Str. (Bamberg $^{2}|_{11}$ 51.) **B:** Grundriß d. Forst- u. Jagdgesch. Deutschlands 83, 2. A. 92; Handb. d. Forstverwaltgskde 84; Handb. d. Forst- u. Jagdgesch. Deutschl. 85/88; Jahresber. d. forstl. phänolog. Stationen Deutschl. 86; Wachstum u. Ertrag normaler Kiefernbestände in d. norddeutsch. Tiefebene 89; Leitf. d. Holzmeßkde 89, 2. A. 03; Wachstum u. Ertrag normaler Fichtenbestände 90; Formzahlen u. Massentaf. f. d. Kiefer 90; Ergebnisse der Anbauungsversuche fremdld. Holzarten in Preußen 91; Wachstum u. Ertrag normaler Rotbuchenbestände 93; Forstpolitik, Jagd- u. Fischereipolitik 94; Neuere Untersuchgn üb. Wachstum u. Ertrag normaler Kiefernbestände in d. nordd. Tiefebene 96; Untersuch. üb. Raumgewicht u. Druckfestigkeit d. Holzes wichtiger Waldbäume: I. Kiefer 97, II. Fichte, Weißtanne, Weymutskiefer u. Rotbuche 98; Forstwissenschaft 99, 2. A. 08; Försterlehrbuch 99, 3. A. 08; Ergebn. der in den preuß. Staatsforsten ausgeführten Anbauversuche mit fremdländ. Holzarten 01; Untersuchgn über Zuwachs u. Form d. Schwarzerle; Wachstum u. Ertrag norm. Fichtenbestände in Preußen 02; Formzahlen u. Massentafeln für die Eiche 05; Untersuchgn üb. d. Zuwachsleistungen v. Fichen-Hochwaldbeständen in Preuß. 05; Massentafeln zur Bestimmg des Holzgehaltes steh. Waldbäume u. Waldbestände (m. Grundner) 06, 3. A. 07; Die Kiefer 08.

Schwappacher, Fritz, PVL., Kritik, ⁄, ⌂, Dramaturg., Musikv., ⚒, ⚓, Reisen, Sport, Alpinismus, Red. am „Heidelb. Tagebl.". Heidelberg-Rohrbach, Heidelbergerstr. 55. (Bamberg $^{5}|_{8}$ 85.)

Schwartz, Carl v., D., Missionsdirektor. Leipzig, Carolinenstr. 19. (Benkendorf $^{18}|_{5}$ 47.) **B:** Schriften üb. Mission. ()

Schwartz, Edu., klass. ♆, Dr. phil., o. UP. Freiburg i. B., Sternwaldstr. 33. (Kiel $^{22}|_{8}$ 58.) **B:** De Dionysio Scytobrachione 80; De scholiis Homericis ad hist. fabul. pertinentibus 81; Fünf Vortr. üb. den griech. Roman 96; Charakterköpfe aus d. antiken Literatur 03, 2. A. 05; Tod der Söhne Zebedäi 04; Christliche u. jüdische Ostertafeln 05. **H:** Scholia in Euripidem 87/91 II; Tatiani oratio ad Graecos 83; Athenagorae libellus pro Christianis et de resurrectione 91; Eusebius' Kirchen-Gesch. 03/07 II. ()

Schwartz, Ernst, ⚖, Dr. jur. et phil., Amtsricht. a. D. Altona, B. d. Friedenseiche 1. (Glückstadt $^{8}|_{8}$ 46.) **B:** Mahnverfahren vor dem Amtsgericht 79; Grundbuchrecht der Prov. Schlesw.-Holst. 85; Preuß. Grundbuchrecht 92/93; Zwangsvollstreckg i. Immobilien 93; Verfassungsurkde f. d. Preuß. Staat, m. Komment. 96, 2. A. 98; dass. m. Einleitg 98; D. drohg. Niedergang d. preuß. Richterstandes (u. d. Pf. Serenus Albus) 97; Stammtafel d. preuß. Königshauses 98.

Schwartz, Fritz, Kunst🖋, /, Hrsg. der „Kunst für Alle", Gen.-Dir. von F. Bruckmann, A.-G. München, Nymphenburgerstr. 86. (Altenplathow $^{23}/_{8}$ 56.)

Schwartz, Heinrich Ernst, Ⓜ. Wien III/1, Rudolfsg. 14. (Nagy-Surány $^{7}/_{12}$ 74.) B: Durchs mod. Leben, Nn. 95; Wer darf Zeitgn u. Zeitschriften führen? 02; Reklame des Detailkaufmanns 06; Der Erfolg im Leben 06, 2. A. 08; Wie führe ich ein Detailgeschäft? 07; In Zahlungsnöten, N. 07; Heran an's Leben! 10. ()

Schwartz, Joh. Christoph, ⚖, Dr. jur., o. UProf. u. GJustR. Halle a. S., Am Kirchtor 17. ($^{20}/_{5}$ 42.) B: 400 Jahre deutsch. Zivilprozeß-Gesetzgebg 98; Absol. Rechtskraft u. heutiges deutsches Recht 00; D. Novelle v. 1898 u. die künftige Zivilprozeßreform 02; Das Billigkeitsurteil des § 829 BGB. 04; Erneuerung deutsch. Rechtspflege 08. H: K. v. Fircks, Gedichte 04. ()

Schwartz, Otto, Schwänke, Operetten, Dr. phil., Komponist. Frankfurt a. M., Hochstr. 37. (ebda $^{27}/_{10}$ 71.) B: Hôtel Eva, Optte (m. Max Möller) 07; Bei uns da drüben, Kolonial-Schw. (m. Max Reimann) 08; Prima Ballerina, Optte (m. bemf.) 08; Der fromme Habakuk, Schw. (m. bemf.) 09; Julchens Flitterwochen, P. (m. bemf.) 10.

Schwartz, Paul, ♛ d. Mark Brandenb., Dr. phil., Prof. Berlin-Friedenau, Kaiserallee 122. (Prenzlau $^{22}/_{8}$ 53.) B: Fürstenempörung v. 1192/93 78; Heimatkde d. Prov. Brandenbg. u. d. Stadt Berlin 90, 93, 97, 98, 03, 08; Schulwes. d. Stadt Königsberg i. d. N. 92; Weinbau in d. Mark Brandenbg. 96; Die Neumark während d. 30jähr. Krieges I 99, II 02; Die Kirchenbücher d. Neumark 00; Die neum. Schulen am Ausg. d. 18. u. Anf. d. 19. Jahrh. 05; D. Preuß. Städteordnung v. 19. Nov. 1808, Festschr. 08; D. Gelehrtenschulen Preußens 1788—1806 u. das Abiturientenexamen I 10. H: Freudenfeldt und Pfeffer: Preußen und Deutschl. unter den Hohenz., 17. A. 96.

Schwartz, Rud., Lit.🖋, Besitz. d. Schulzeschen Hofbuchhdlg. Oldenburg i. Gr., Roggemannstr. 2. (ebda $^{5}/_{11}$ 65.) B: Esther im deutsch. u. neulat. Drama d. Reformationszeitalt. 94, 2. A. m. Nachtr. 98.

Schwartzkopff, Paul, †, ⚖, Dr. phil., GP. Wernigerode a. H., Flutrenne 2. (Stettin $^{15}/_{8}$ 49.) B: Ursprung der Sprache aus d. poet. Triebe 75; Bilder und Klänge 79; Bruder Gerhard, Festsp. 83; Freiheit des Willens 85; Leben im Traum 87; Weissagg Jesu Christi 95 (engl. 96); Konnte Jesus irren? 96; Prophet. Offenbarg 96; Gottesoffenbarg i. Jesu Christo 96; Irrtumslosigkeit Jesu 97; Leben nach d. Tode 99, 2. A. 01; Beweis f. d. Dasein Gottes 01; Bruder Gerhard, Tr. 02; D. Leben als Einzelleben u. Gesamtleben 03; Nietzsche der „Antichrist" 03; Weiterbildg d. Religion 03; Gott in uns u. Gott außer uns 05; Gibt es einen Gott? 08; Das Wesen der Erkenntnis 09. ()

Schwarz, Albert, ⚒, Erz. u. ⚒ in plattdeutsch. Spr., Red. d. plattd. Ztg. „De Eekbom", Berlin N 37, Weißenburgerstr. 77. (Wandhagen, Pomm. $^{16}/_{10}$ 59.) B: Drag'knuppen 98.

Schwarz, Alois, PA., OF., ⚙, Prof., Dir. d. Mädch.-Lyzeums, Hrsg. d. „Brautechn. Rundschau" u. d. „Zeitschrift für Eis- u. Kälte-Industrie". Mährisch-Ostrau, Johannystr. 15. (Kanitz $^{9}/_{6}$ 54.) B: Bierbrauerei auf d. Paris. Weltausstellg 79; Verfälschg d. Nahrungs- u. Genußmittel 83; Entstehg d. Steinkohle 84; Isomorphismus u. Polymorphismus der Mineralien 84; Vorkommen u. Bildg d. Steinsalzes 85; Verwendg künstl. Kälte im Brauereibetrieb 85; Brautechn. Reiseskizzen I/XII 85/06; Kälteerzeugungsmaschinen 86; Eis- u. Kühlmaschinen 87; Erzeugg künstl. Kälte 87; Führer dch. d. Industriebez. Mährisch-Ostrau 87, 5. A. 08; Kühlg v. Schlachthäusern 95; D. Chemie auf d. Pariser Weltausstellg 00; Festschr. für den I. Int. Kongreß für Kälte-Industrie Paris 08; D. Internat. Kältekongresse u. ihre Bedeutg f. d. Kälte-Industrie 10.

Schwarz, Friedrich, ⚔, Dr. phil., Bibliothekar. Danzig, Stadtbibliothek. (Cassel $^{22}/_{8}$ 75.) B: Spinozas Ethik i. ihrem Verhältnis z. Erfahrg 02. (*)

Schwarz, Hermann, ⚔, Dr. phil., a.o. UProf., Red. d. „Zeitschr. f. Philos. u. philosoph. Kritik". Marburg in Hessen; ab $^{1}/_{4}$ 1911 o. UProf. Greifswald. (Düren i. Rheinpr. $^{22}/_{12}$ 64.) B: D. Wahrnehmungsproblem vom Standpunkt des Physikers, des Physiologen u. des Philosophen 92; Was will der krit. Realismus 94; D. Umwälzg d. Wahrnehmungshypothesen durch die mechan. Methode nebst einem Anhang üb. die Grenzen d. physiol. Psychologie 95; Grundzüge der Ethik 96; Psychologie d. Willens als Grundlage d. Ethik 00; D. sittl. Leben, e. Ethik auf psycholog. Grundlage 01; Glück u. Sittlichkeit 02; Der Materialismus als Weltanschauung und Geschichtsprinzip 05.

Schwarz, Herm. Amandus, reine ⚔, Dr. phil., o. UProf., GehRegR. Berlin-Grunewald, Humboldtstr. 33. (Hermsdorf u. K. $^{25}/_{4}$ 43.) B: Bestimmung e. speziellen Minimalfläche 71; Ges. mathem. Abhandlungen 90 II; Formeln u. Lehrsätze z. Gebrauche d. elliptt. Funktion. 81/85, 2. A. 93. ()

Schwarz, Hugo, s. Schwarzkopff, H. Ch.

Schwarz, Dr. Ludwig, s. Ressel, Wilh.

Schwarz, Otto, Finanzw., GObFinR. Berlin W 50, Bambergerstr. 56. B: Kommunalabg.-Ges. (m. W. Schwarz) 94; Staatsschuldentilgg in Europa 96; Staatshaushalt u. Finanzen Preußens (m. Strutz) 99—04; Formelle Finanzverwaltung in Preußen u. Reich 07; D. Steuersysteme d. Auslandes 08; D. internat. Finanzen 09 II.

Schwarz, Paul, VDR., BJ & SV., VBJ., PA., BSK., FP., ⊞, ⚒, ⚗, Hrsg. u. Chefred. d. Zeitschr. „Petroleum". Berlin W 30, Motzstr. 63. (M.-Ostrau $^{12}/_{8}$ 82.) B: D. chem. Industr. auf d. Düsseldorfer Ausstellg 02; Beiträge z. Kenntn. der Azimide u. der Aldehydine 05; Die soziale Lage der galiz. Erdölarbeiter 05; Die Beteiligung deutsch. Kapitals an der galiz. Erdölindustrie 07; Festschrift für den III. Internat. Petroleumkongreß 07; Die Kapitalsinvestitionen in der rumän. Petroleumindustrie (m. Jos. Mendel) 07; Ein deutsches Reichspetroleummonopol 08; D. Vordringen d. galiz. Petrol. in Deutschland 09.

Schwarz, Paul, Orientalistik, Dr. phil., a.o. UP. Leipzig. ($^{19}/_{11}$ 67.) B: Fachschr.

Schwarz, Sebald, Schulwes., Dr. phil., RealSchDir. Lübeck. (Rotterdam $^{12}/_{8}$ 66.) B: Landeskunde v. Mecklenburg und Lübeck 10.

Schwarz-Norberg, Eleanor von (Ps. Leon Norberg), Roman, Nov., ⁄. Wien XVI, Huttenstr. 81. (Cöln $^{25}/_{6}$ 48.) B: Künstlerblut, Sch.; In extremis, 3 Einakt.; Kriminalnovellen; Monogramme; Fräulein Kapellmeister, R. 04; Millionenwahnsinn, R. 05; Leben, Meinungen u. Wirken der Witwe Wetti Himmlisch 07; Das moderne Ehesträflingtum 08.

Schwarze, Wilhelm (Willy), Roman, Novelle, ⁄, ✉, ⊞. Dresden-N., Glacisstr. 6. (Harzgerode $^{2}/_{12}$ 82.) B: Die schöne Wally, R. 05; Die kaufm. Korrespondenz 05; Die einf. Buchführung 05; D. doppelte ital. Buchführg 05; D. Macht d. Energie 09.

Schwarzkopf, Gust., Nov., ⁄. Wien I, Tiefer Graben 23. (ebda $^{7}/_{11}$ 53.) B: Bilanz der Ehe, Passiva 85, 2. A. 86, bto. Dubiosa, 2. A. 86; Durch scharfe Gläser, 2. A. 86; Lebenskünstler 88; Mod. Typen 90; Geldheirat, Sch. 92; Konsequent. Realismus 92; Schlimme Gesch. 95; Rezepte, Sat. 96; Der Magier 08.

Schwarzkopff, Hugo Ch. (Ps. Hugo Schwarz), ⁄, ♔, Pfr. Nienburg a. S. (Zerbst $^{13}/_{7}$ 64.) B: H. Sachs, ausgew. dram. Stücke 89 II, 3. A. 07; Bonifatius VIII. Unam sanctam 91; Ev. Kindergesangbuch für d. Herzogt. Anhalt 94; Zionsklänge, Kindergesangb. 94; Urkunden Gregors VII. über Bann u. Absetzung Heinrichs IV. 95; Textreg. zu d. Predigt bed. Kanzelred. 97; Pfarrkal. f. d. anh. Landeskirche 98 ff.; Kirchl. [u. Familiengedenktage, Traureden 08.

Schwayer, Adolf, ⁄, Nov., Erz., ✉, ⊙. Linz a. D., Figulystr. 23. (Poysdorf i. NÖstr. $^{12}/_{8}$ 58.) B: Die Grenze, Dr. 99; D. Waldhochzeit, erz. D. 99; Ostern, Vst. 01; Bürgermeister Bojer, Tr. 02; Die Tochter, Sch. 03; Die Sittennote, Tr. 03; Feig, Sch. 04; Renate, Sch. 07; D. eiserne Brücke, Sch. 07; Der Küfenberger, Dr. 09; Altgeselle Rupert, Sch. 10.

Schweichel, Frau Elise verw., geb. Langer, Roman. Berlin-Schöneberg, Wartburgstr. 4. (Königsberg.) B: Dunkle Mächte; In Fesseln, R. 97; Vom Stamm gerissen, R. 00.

Schweinburg, Josef, PA., Politik, Chef-Red. u. verantw. Red. d. „Brünner Ztg." u. der „Brünner Morgenpost". Brünn, Augustinerg. 17. (Pohrlitz $^{16}/_{9}$ 45.)

Schweinburg, Viktor, PA., VB., Dir. d. „Berl. Pol. Nachr.". Berlin W, Wilhelmstr. 46—47. ( )

Schweinfurth, Georg, Naturforscher, Dr. phil. et (h. c.) med., Prof. Berlin-Schöneberg, Kaiser Friedrich-Str. 8. (Riga $^{30}/_{7}$ 36.) B: Im Herzen v. Afrika, n. A. 78; Artes africanae 75; Illustrat. de la flore d'Egypte (m. Ascherson). H: Emin Pascha, Reisebriefe u. Berichte (m. Rabel) 88; Slg. arab.-äthiop. Pflanzen 94.

Schweinitz, Hans Hermann Graf v., Kolonialliteratur. Charlottenburg, Knesebeckstr. 31. (Liegnitz $^{21}/_{2}$ 65.) B: Deutsch-Ostafrika in Krieg u. Frieden 94; Zum Fideikommißwesen der Gegenwart u. Zukunft 03; In Kleinasien 06; Helenendorf, e. Deutsche Kolonie im Kaukasus 10; Oriental. Wandergn, In Turkestan u. im nordöstl. Persien 10.

Schweitzer, Georg, BP., VDR., ⊞, Hauptm. d. R., Mitinhaber d. Ostasiat. Telegr.-Bur., Hrsg. d. „Berl. Aktionär", Red. an d. „Frankfurter Ztg.". Berlin C, Stechbahn 3/4. (ebda $^{12}/_{4}$ 50.) B: Auf Urlaub im Orient 90; Auf Urlaub in Amerika 93; Streifzüge durch Rußland 94; Börsen- u. Bankwesj. 96; Bank- u. Börsenkal. 97; Emin Pascha 97; E. Reise um d. Welt 98; Bank- u. Börsenwesj. 02; Die Türkei im Spiegel ihrer Finanzen n. Morawitz 03; Leitfaden d. Bank- u. Börsenwesens 08.

Schweitzer, Herm., Kunst♔, Dr. phil., Dir. d. Suermondt-Mus. u. d. Histor. Museums, Hrsg. d. „Aachener Kunstblätter". Aachen, Schillerstr. 67. (Karlsruhe $^{3}/_{10}$ 71.) B: Die mittelalterl. Grabdenkmäler m. figürl. Schmuck in den Neckargegenden 98; Die Bildertéppiche u. Stickereien in der Freiburger Altertümersammlg 04; Gesch. d. Deutschen Kunst 05; Die Skulp-

turensammlg im städt. Suermondt-Mus. 09 III. ( )

Schweitzer, Josef, ✓, ⊙, Beamter. Wien IX, Bleicherg. 7. (ebda 53.)

Schweizer, Paul, ♔, Dr. phil., o. UP., Staatsarchivar a. D. Zürich, Neptunstr. 74. (ebda $^{9}|_{9}$ 52.) B: Vorgesch. u. Gründung d. Schwäb. Bundes 76; Korresp. d. franz. Gesandtsch. in d. Schweiz 1664/71 80; Urkundenbuch d. Stadt u. Landschaft Zürich (m. J. Escher) 88/10 VIII; Siegelabbildgn zum Zürich. Urkundenbuch (m. H. Zeller-Werdmüller) 90/92, 95, 98, 02 u. 05; Gesch. d. schweiz. Neutralität 93, 95; Gesch. d. Züricher Staatsarchivs 94; Wallenstein in d. Gesch. u. im Drama 96; Inventar des Züricher Staatsarchivs 97; Rechenschaftsber. üb. d. Verwaltg d. Züricher Staatsarchivs 1881/97 97; Plan d. Stadt Zürich bis 1336 08

Schweizer, Viktor, VB., Ästhetik, Lit.-♔, Dr. phil., Verlagsbuchhändler i. Fa. Herm. Seemann Nachfolg. u. Med. Verlag Schweizer u. Co. Berlin NW 87, Ecke v. Neptow-Platz 5. (Lomersheim $^{9}|_{12}$ 72.) B: L. Wienbarg als jungdeutscher Ästhetiker und Kunstkritiker 96; Beiträge zu einer jung-deutsch. Ästhetik 98. H: Goethe, Hoffmann, O. Ludwig und Platen; Otto Ludwig, Heiterethel 99; Kulturträger, Schildergn bedeut. Menschen v. heute und einst 07; Kulturdokumente 08; Klassiker d. Auslands 10.

Schweizerbarth, Frau Elise Melitta v., ♅, biologische Skizzen. Stuttgart-Degerloch. (Stuttgart $^{4}|_{10}$ 52.) B: Vogellieder 03. ( )

Schwemer, Richard, ♔, Dr. phil., Prof., Ob.-Lehr. am Goethe-Gymn. Frankfurt a. M., Feyerleinstr. 11. (Breslau $^{29}|_{1}$ 57.) B: Innocenz III. u. die deutsche Kirche 82; D. höhere Schulwes. in Frankreich 95; Papsttum u. Kaisertum 99; Restauration u. Revolution 02; Die Reaktion u. d. Neue Ära 06; Vom Bund z. Reich 06; Gesch. d. Freien Stadt Frankfurt a. M. I 10.

Schwendener, Simon, ✓, Dr. phil., o. UP. a. D., GRegR. Berlin W, Matthäikirchstr. 28. (Buchs, Schweiz $^{10}|_{2}$ 29.) B: Fachschriften.

Schwendimann, Joh., (k.), Staatsw., ⌨, Dr. jur., Journalist u. Staatsbeamter. Luzern. (Klein-Dietwyl $^{11}|_{2}$ 69.) B: D. Bauernstand des Kantons Luzern ehemals u. heute 93; Ein Luzerner Soziologe 93; D. Weltlage 94; Ein Kampf für d. Recht 94; Spruch u. Reim aus dem alten Luzern 95; Leu u. s. Zeit 95, 3. u. 4. A. 96; Pestalozzi i. Lichte d. Wahrheit, 3. A. 96; Gloser an die Pädagogen u. m. Kritiker 96; Pulsschlag d. Neuzeit 99; D. Sybille d. 19. Jahrh. 08; D. Luzernische Zopfkirchtum 09.

Schwengberg-Eggersdorf, Max, klass. u. roman. Φ, Registratur-Vorsteher der Berl. Gaswerke. Berlin-Steglitz, Rückertstr. 4. (Eggersdorf $^{17}|_{7}$ 63.) B: Das Spießsche Faustbuch u. s. Quelle 85; Ein verlorn. Leben; Liebe u. Ehe 92; D. blonde Sylterin 02, 3. A. 07; Kurmach. v. Borkum 02, 3. A. 07.

Schweninger, Ernst, Dr. med., a. o. UP. Berlin, GMedR. München, Prinz-Ludwigshöhe. (Neumarkt i. ObPf. $^{15}|_{5}$ 50.) B: Ges. Arbeiten 86; Einiges üb. Bismarck 99; D. Arzt 07. ( )

Schwenke, Paul, klass. Φ, Buchwesen, Dr. phil., GRegR., Erster Dir. der Kgl. Bibliothek, Hrsg. d. „Zentralbl. für Bibliothekswesen". Charlottenburg 4, Dronsenstr. 17. (Langendembach $^{20}|_{3}$ 53.) B: Adreßbuch d. deutsch. Bibliothek. 93; Silberbibl. Herzog Albrechts v. Preußen (m. K. Lange) 94; Hans Weinreich u. die Anfänge d. Buchdrucks in Königsberg 96; Untersuchungen z. Gesch. d. ersten Buchdrucks (Festschr.) 00; Die Donat- u. Kalender-Type 03; Berliner Bibliothekenführer (m. A. Horhschansky) 06.

Schwerdt, Richard, PA., Dr. phil., Red. Leipzig, Hardenbergstr. 50. (Saalfeld a. S. $^{15}|_{8}$ 62.)

Schwerin, Claudius Frhr. v., ⚔, Dr. jur., UDoz., Doz. an d. Handels-HSch. München, Kaulbachstr. 92. (Passau $^{2}|_{8}$ 80.) B: Beiträge zur Erläuterung des Begriffs der Rechtsnachfolge im geltend. Zivilrecht 04; Üb. den Begr. d. Rechtsnachfolge im gelt. Zivilrecht 05; D. altgerman. Hundertschaft 07; Zur Abwehr 08. ( )

Schwerin, Jos. Gräfin, Nov., Roman. Königsberg i. Pr., Landhofmeisterstr. 7. (Wehlau i. Ostpr. $^{7}|_{3}$ 36.) B: Janusbilder, N. 75; In Banden 76; Drei Jahre, N. 76; Täuschungen, N. 78; Am Scheideweg, N. 80; Der ist es, N. 80; Wie sie hassen u. lieben, N. 81; Rodanseck 82; Im Wechsel d. Zeiten 84; Anonym, N. 85; N. Leben 87; Irrwege 88; Martina 89; Hedda, N. 90; Pflicht, N. 90; Einsame Wege 92; Verurteilt, N. 93; Recht der Jugend, N. 95; Wendepunkt, N. 00; Lebenswege, N. 01.

Schweriner, Oscar T., VBJ., Roman, Novellette, Red. am „Berl. Lokal-Anz.". Berlin-Wilmersdorf, Holsteinische Str. 19. (Czarnikau $^{20}|_{3}$ 73.) B: Die gefundene Handschr., R. 05; D. russische Spionin, R. 05; Um jeden Preis, R. 06; D. geraubte Bild, R. 07; E. gefahrvolle Verschwörg, R. 08; Police X 24, R. 09; Im Berlin—Palermo-Expreß, R. 09; Mit versiegelten Orders, R. 10. *

Schwering, Josef, (k.), ⚔, Dr. jur., JustR., RA. b. ObLandesger. Hamm. (Osterwick $^{27}|_{11}$ 61.) B: D. röm. Recht, d. deutsche Recht u. b. BGB. 00.

Schwering, Jul., ♆, ♔, Lit.♔, Dr. phil., o. UProf. Münster i. W., Erphostr. 29. (Zöbenbüren $24_{|2}$ 63.) B: Lieder u. Bilder, G. 86; F. Grillparzers hellen. Trauersp. 91; F. v. Kleist 92; Z. Gesch. d. niederländ. u. span. Dramas in Deutschl. 95; F. W. Weber, Leben u. Dicht. 00; Kritische Studien, I: Literar. Beziehungen zw. Spanien u. Deutschl. 02; Schiller 05; Münsterische Beiträge zur Literaturgesch. 07; Freiligraths Leben u. Werke (Goldene Klassiker-Bibl.) 09.

Schwering, Karl, Dr. phil., Prof., GDir. Cöln a. Rh., Kgl. Gymn. an Aposteln. (Osterwick $28_{|9}$ 46.) W: Theorie u. Anwendung d. Linienkoordinaten u. d. analyt. Geom. d. Ebene 84; Woinarowski, Übers. a. d. Russ. 92; 100 Aufg. m. vollst. Lög a. d. nied. Geom. 92, 3. A. 08; Arithmetik 93, 3. A. 06; Trigonometrie f. höh. Lehranst. 93, 3. A. 07; Analyt. Geometrie 94, 2. A. 04; Stereometrie 94, 3. A. 09; Ebene Geom. 95, 6. A. 07; Aufg. a. d. Arithmetik 96, 1. Lehrg. 2. A. 02, 2. Lehrg. 2. A. 03, 3. Lehrg. 2. A. 04; Handbuch der Elementarmathemat. f. Lehrer 07; Lehrbuch d. kleinsten Quadrate 09.

Schwertfeger, Bernhard, ⚔, ♔ und Kriegs♔, Kgl. Sächs. Major im Generalstabe, kdt. zum Kgl. Preuß. Großen Generalstabe. Berlin-Grunewald, Kaspar Theyß-Str. 28. (Aurich $23_{|9}$ 68.) B: Das Treffen an der Göhrde 16. Sept. 1813 97; D. Kgl. Hannov. General Frhr. v. d. Busssche-Ippenburg 04; Gesch. der Königl. Deutsch. Legion 07; D. Neugestaltung d. Preuß. Armee 1807/12 09; Die Festg Hameln u. ihre Kapitulation a. $20_{|11}$ 1806 10.

Schwertschlager, Jos., ⁂, Naturw., Dr. phil., bischöfl. Lyzeal-P. Eichstätt, Jesuitenplatz. (ebda $5_{|6}$ 53.) B: Chrysostomus' Erklärung des Galaterbriefs 81; Kant u. Helmholtz erkenntnis-theoretisch verglichen 83; Erste Entstehung d. Organismen nach den Philosophen des Altert. u. MA. 85; Dass. nach den Philos. der Neuzeit 88; Der bot. Garten d. Fürstbischöfe von Eichstätt 90; Altmühltal u. Altmühlgebirge 05; Über die Materialien, welche die Römer in ihren Ansiedelungen b. Eichstätt verwendeten 08; D. Rosen des südl. u. mittl. Frankenjura 10.

Schwetschke, Eugen, patriot. ♆, Heimat♔, Dr. phil. Berlin W, Regensburgerstr. 16. (Halle $30_{|6}$ 44.) B: Z. Gewerbegesch. der Stadt Halle 83; Polit. u. unpolit. Lieder 85; Bilder d. Erinnerung aus dem Drei-Kaiser-Jahre 89; D. Bismarck-Lied, 2. A. 91; Aus Bismarcks Zeit (1879—1895) 96; Gustav Schwetschke, ein deutscher Humanist u. Humorist des 19. Jahrh. I 08. ()

Schwenert, Fritz (Pf. Peter Scher; für Satiren: Emanuel), ♆, ⊙, 𝒻, Theaterkritik, Sozialpolitik, FeuillRed. d. „Zeit am Montag". Berlin-Karlshorst. (Großkamsdorf $30_{|9}$ 80.) B: Sturm und Stille, G. u. Skn. 03, 2. A. 04; Kettenklirren, G. u. Erzählgn aus dem Gefängnis 08, 8. A. 09; Unkenrufe, Sat. 10.

Schwiedland, Eugen Peter, ⊠, Dr. jur., k. k. HofR., Prof. an der THSch. u. an d. Univ., MitHrsg. d. „Revue d'Economie Politique". Wien VI/1, Dreihufeisenq. 3. (Budapest $23_{|10}$ 63.) B: Das Verhältnis der Groß- u. Kleinhandelspreise 89; D. Einführung obligat. Arbeiterausschüsse u. d. Versuch e. Organisierung d. Industrie in Österr. 91; L'organisation de la grande industrie en Austriche 91; D. Gedanke verbindl. Arbeiterausschüsse in Öster. 07; Un projet de loi français sur de soidisant conseils de conciliation 96; Kleingewerbe u. Hausindustrie i. Österr. 94; Die Hausierfrage in Österr. 99; Eine vorgeschrittene Fabrikgesetzgebg 97; Formen u. Begriff d. Hausindustrie 99; Ziele u. Wege einer Heimarbeitsgesetzgebg 99, 03; Die gewerbl. Betriebsformen in Österr. 00; Travail en chambre et police sanitaire 00; D. Krankenversich. d. Verlagsarbeiter 01; Comment il est possible d'organiser les ouvrières en chambre 02; Behördl. Mindestlohnsatzgn in Austral. 02; D. psychology. Grundlagen der Wirtschaft 05; Einleitung zu e. Agrarpolitik 06; D. böhm. Schleiferland 07; Einführg in die Volkswirtschaftslehre 09, 10; Probleme d. erwerbenden Jugend 09, 10.

Schwienhorst, Heinrich, (f.), ✝, D., Kaplan. Münster i. W., Herrenstr. 23. (Ottmarsbocholt $19_{|5}$ 67.) B: Das Verhältnis des Judasbriefes zum zweiten Petrusbriefe 04.

Schwiening, Georg, ASV., StadtR., Fabrikbes. Cassel-Bettenhausen, Buttlarstr. 1. (Spvinge $10_{|8}$ 56.) B: Volkswirtschaftl. Schr. ()

Schwier, Karl, VDR., Hrsg. u. Red. d. „Deutsch. Photogr.-Ztg." (seit $1_{|10}$ 77) u. des „Deutsch. Photogr.-Kal." (f. $1_{|1}$ 82). Weimar, Sophienstr. 4. (Soest $12_{|11}$ F.2.) B: Tafeln für die Dunkelkammer 79; Handb. d. Emailphotogr. 85, 4. A. 01; Liebhaberphotographie 05.

Schwietering, Julius, Dr. phil., Hilfsarbeiter a. Mus. f. Hamb. Gesch. Hamburg 13, Behnstr. 15. (Engter, RB. Osnabrück $25_{|5}$ 84.) B: Singen u. Sagen 08. *

Schwilling, Hanns (Pf. Hanns Hannsen), Dramaturgik, Kritik, Ästhet., Selbstillustration, Dr. phil. Halle a. S., Oleariusstr. 11. (Mainz $2_{|7}$ 79.) B: Beiträge zur Technik d. Bühnenregiekunst 08; Aus heimlichen Lebensbronnen, G. 08. H:

Festschr. z. Einweihg d. Goethetheaters in Bad Lauchstedt 08.

Schwind, Ernst Frhr. v., deutsch. Recht, Dr. jur., o. ö. UProf. a. d. Wien XIII, Penzingerstr. 66. (ebda $^{23}|_{3}$ 65.) **B:** Zur Entstehungsgesch. d. freien Erbleihen 91; Ausgewählte Urkunden zur Verfassungsgesch. d. deutsch-österr. Erblande (m. A. Dopsch) 95; Wesen u. Inhalt d. Pfandrechts 99; H. Siegel, Festrede 02. ( )

Schwindrazheim, Oskar, volkstüml. u. Bauern-K., Bibliothekar a. d. Kunstgewerbeschule. Altona (Elbe), Victoriastr. 12. (Hamburg $^{16}|_{4}$ 65.) **B:** Beiträge z. e. Volkskunst 91/93 II; Lübeck 95; D. Hamburger Hafen 97; Studien aus Deutschhausen 02; Deutsche Bauernkunst 04; Hamburg 05; Unterfranken 07; Kunst-Wanderbücher I—III 07, IV u. V 08; D. Dorfkunst u. d. Gebildeten auf d. Lande 07; Wie einer d. Schönheit d. Kleinstadt fand 07; Jugendwandergn 09.

Schwippel, Karl, Dr. phil., k. k. SchulR., emer. GDir. Wien III, Reisnerstr. 30. (Prag $^{4}|_{6}$ 21.) **B:** Naturwissenschaftliche Schr. ( )

Scobel, Albert, ◍, Prof., Dir. d. Geograph. Anstalt v. Velhagen u. Klasing. Leipzig, An d. alten Elster 15. (Glogau $^{5}|_{11}$ 51.) **B:** Thüringen 98, 3. A. 10. **H:** Andrees allg. Handatlas, 5. A. 05; Geograph. Handbuch, 5. A. 08/09 II; Velhagen u. Klasings Volks- u. Familienatlas 02; Handelsatlas 02; Land u. Leute, Monographien z. Erdkunde XXV.

Scubitz, Fr., Dir. d. Aussiger Handelsakademie i. R., RegR. Feistritz b. Marburg a. D. (Mautstadt $^{24}|_{1}$ 46.) **B:** Handelswissenschaftl. Schr.

Sdralek, Maxim., (k.), Kirchen♛, Kirchenrecht, D., o. UProf. u. Domherr. Breslau, Domstr. 14. (Woschczytz i. Schl. $^{11}|_{10}$ 55.) **B:** Hinkmars v. Rheims kanonist. Gutachten üb. d. Ehescheidung d. Königs Lothar II. 81; Streitschriften Altmanns v. Passau u. Wezilos v. Mainz 90; Wolfenbüttler Fragmente, Analekten z. Kirchengesch. 91; D. Straßburger Diözesansynode 94. **H:** Kirchengesch. Studien 91 ff. VI; Kirchengesch. Abhandlungen 02 ff. IX.

Sebaldt, Frl. Kaete (Pf. Miriam Ech). Goslar, Pension v. Netzer. (Trier $^{21}|_{8}$ 61.) **B:** Die jungfräul. Frau 00; Augusta Trevirorum, Nn. 00; Herbst, G. 01; Marienlieder, G. 02; Der klingende Berg, N. 03; Peregrina, R. 05; Caterina v. Siena, dramat. Dchtg. 10. **H:** Gottesminne d. Frau, Flugbl.

Sebaldt, Max Ferd. (Pf. S. v. Werth, G. Herman), ✆, ♛, ⁂, ⚓, △, ⚙, ⁄, ✎, **Ue:** EF, Dir. d. Kunstverlags-Gesellsch. „Selecta". Berlin-Friedenau, Kaiser-Allee 141. (Trier 59.) **B:** Der Not Ende 85; Gott ist Gott 86; Die Zeit 86; Jesus d. Arier 87; Jesuarische Religion 88; Meine Muse, Dr. 89; Berliner Verkehrs-Zeitung 89; Zeitschrift für Grundbesitz 90; Das angewandte Christentum (m. M. v. Egidy) 90; Schwarz-Rot-Gold 90; Frankfurter Kunst- u. Bau-Zeitung 93; Hinter den Kulissen d. Tausch-Prozesses 97, 5. A.; Tuiscon, N. 98; Eigen-Heim-Erwerb 01; Die Kaiser-Insel 03; Sebaldus u. Roswitha 04; Grunewald-Arena 04; Gnosis, 2. A. 05 III; Genesis, 2. A. 05 V; Thiuda, das auserwählte Volk (m. Julius Moses) 07; Erste Vorort-Ausstellg 08; Alkahest, Untersuchgn üb. chem. Statik 08; D. Libration d. Erdkugel u. die geolog. Epochen 09; Nackte Wahrheit 09, 4. A. 10; Deutsche Landhaus-Ausstellung 10.

Sebaldt, Otto F. W. (Pf. O. S. Baldus, Dr. Hannott), ♛, ✆-Kritik, ✎, ⁂, ⁄, ℙ. Radebeul, Albertstr. 22 II. (Nauch $^{24}|_{1}$ 73.) **B:** Dresdner Galerieführer 08 f.; Christus, ein Sohn des Mars, Phantasie 10. **H:** Dresdner Freie Kritik, Wochenschr. 09/10.

Sebastian, Martin, s. Unterweger, M.

Sebus, s. Busse, Henry.

Seckel, Emil, röm., kanon., bürgerl. Recht, Dr. jur., o. UProf., GJustR. Berlin W 62, Kurfürstenstr. 76/77. (Heidelberg $^{10}|_{1}$ 64.) **B:** Beiträge zur Gesch. beider Rechte im MA. 98; Die Aufhebg u. die Wiederherstellg der ehel. Gemeinschaft 00; Die Gestaltungsrechte 03; Gai Institutionum commentarii IV (m. Kübler) 03, 2. A. 08; Heumanns Handlexikon zu den Quellen d. röm. Rechts, in 9. Aufl. neu bearb. 06/07; Jurisprudentia antelustiniana I (m. Kübler) 08; D. Haftung de peculio u. de in rem verso aus der Litiskontestation u. dem Urteil 07; Heinrich Dernburg, Gedächtnisrede 08; Quellenfunde z. lombard. Lehenrecht 10.

Sedelmayr, Georg (Jngo Selmyr), (k.), ♆, Jugend- u. Volksschr., Mittelschullehr. Metz, Moreaustr. 6. (Violau $^{2}|_{1}$ 54.) **B:** Feierabendstunden, Lehrererz. 93: Waldgeschichten, M. u. Lr. 03, 2. A. 07.

Sedlaczek, Stefan, Statistik, Dr. jur., ObMagistratsR. i. R. Wien VIII, Josefstädterstr. 53. (ebda $^{6}|_{10}$ 44.) **B:** Armenwesen in W. u. Armenpflege 1862/72 75, 79 II; W., Ergebnisse d. Volkszählg v. 1880 84, 87 III; Armenpflege i. W. Armenbez. 63/82, 84; W. statist. Bericht üb. d. demograph. Verhältn. (m. Lowy) 87; Die definit. Ergebnisse d. Volkszählg vom $^{31}|_{12}$ 1890 i. W. 91; Wohnverhältn. in W. 93.

Sedlatzek, Karl, (k.), Chefred. u. Verl. d. „Deutsch. Gen.-Anz.", der „Deutschen Reform", des Berl. „Bez.-Anzeigers f. d. Friedrichstadt, Luisenstadt u. Hasenheide" u. d. „Deutsch.-Hausverwalter-Ztg.". Ber-

lin S 59, Camphausenstr. 20. (Gleiwitz i. Schl. $^{15}|_{9}$ 62.)

Sedlmayer, Heinr., (k.), klass. Ψ, Dr. phil., Schul R. Wien VIII, Lange Gasse 32. (Brünn $^{26}|_{12}$ 55.) **B:** Prolegomena critica ad Heroides Ovidianas 78; Krit. Kommentar zu Ovids Heroiden 81; P. Ovidi Nasonis carmina selecta 83, 7. A. 07; Ausgrabungen auf d. Forum Romanum 84; P. Ovidi Nasonis Heroides, krit. Ausg. 86; Textausg. 86; Lat. Übungsbuch für Ob Gymn. 94, 5. A. 09; Tempel der Vesta und das Haus der Vestalinnen im alten Rom 97; Plato, Verteidigungsrede des Sokrates übers. u. erl. 99; D. Tractatus contra Arianos in der Wiener Hilarius-Handschrift 02; Die Apperzeption 07; Der einfache Satz für die 3. Kl. d. Realgymn. 10; Lehre vom Verbum für die 4. Kl. d. Realgymn. 10; Lat. Übungsstücke für die ob. Kl. d. Realgymn. 10; Die Einführung in die hellenische Welt- u. Lebensanschauung durch die Lektüre Platos 10.

See, Hans am, ſ. Hansjakob, Heinr.

Seebach, Hans, ſ. Demel, Hans.

Seeber, Joseph, (k.), Prof. an d. techn. Milit.-Akad. Mödling b. Wien. (Brunneck i. Tirol $^{4}|_{3}$ 56.) **B:** St. Elisabeth, ep. G. 83, 3. A. 96; Flieg. Blatt 83; Judas 87; D. ewige Jude, ep. G. 94, 8. u. 9. A. 05; Spinges 96. **H:** W. Lindemann, Gesch. d. deutsch. Lit., 6. A.

Seeberg, Alfred, †, D., o. UP., russ. Staats R. Rostock, Meckl. (Pedua i. Estland $^{7}|_{10}$ 63.) **B:** D. Anbetg d. Herrn bei Paulus 91; D. Tod Christi in ſ. Bedeutg f. d. Erlösg 95; D. Katechismus d. Urchristenheit 03; D. Evangelium Christi 05; Die Taufe im N. Testament 05; D. beiden Wege u. d. Aposteldekret 06; Die Didache d. Judentums u. der Urchristenheit 08; Christi Person u. Werk nach der Lehre seiner Jünger 10.

Seeberg, Reinhold, †, D., Dr. phil. h. c., o. UP., GKonsiſtR., MitHrsg. d. „Stud. z. Gesch. d. Theol. u. d. Kirche". Berlin W, Nürnbergerstr. 40. (Livland $^{5}|_{4}$ 59.) **B:** Z. Gesch. d. Begriffs d. Kirche 84; Was haben wir an uns. Bibel? 85; Begr. der christl. Kirche 85 I; Lebensideal 86; Kampf u. jenseit. Leben (Biogr. Susos) 89; Hermann v. Scheda 91; Brauchen wir ein neues Dogma? 92; Apologie d. Aristides untersucht u. wiederhergestellt 93; Der Apologet Aristides 94; Glaube u. Glaube 94; F. H. R. v. Frank 94; Lehrb. d. Dogmengesch. 85/98 II, n. A. 08/10, engl. 06; Gewiß. u. Gewissensbildg 96; D. Kirche u. d. soz. Frage 96; Stellg Melanchthons i. d. Gesch. d. Kirche u. d. Wiss., 2. A. 97; Warum glauben wir an Christus? 99, 2. A. 03; D. Theol. des Duns Scotus 00; An d. Schwelle des 20. Jahrh., Rückblicke auf d. deutsch. Kirchengesch. 00, 3. A. 01; Nachgelass. Aufgaben d. Theologie d. 19. Jahrh. 00; Grundriß d. Dogmengesch. 01, 3. A. 10; D. Grundwahrheiten d. christl. Relig. 02, 4. A. 06, engl. 08; Luthers Stellg zu d. sittl. u. soz. Problemen seiner Zeit 02; Die Kirche Deutschlands im 19. Jahrh. 03, 3. A. 10; D. Persönlichkeit Christi 03; Luther u. Luthertum in d. neuest. kath. Beleuchtung, 1. u. 2. A. 04; Das Abendmahl im N. T. 05, 2. A. 08; Aus Religion u. Gesch. I 06, II 09; Protestantische Ethik (in „Kultur d. Gegenwart" I) 06, 2. A. 09; Die kirchl.-soz. Idee u. d. Theol. 07; Abhandlungen z. syst. Theologie 08; Offenbarg u. Inspiration 08, engl. 09; Von Christus u. d. Christentum 08; Sinnlichkeit u. Sittlichkeit 09; Adolf Stoecker 09; Alte u. neue Moral 10. **Neubearb:** Thomasius, Dogmengesch. d. MA. u. d. Neuzeit 89; Graul, Unterscheidgslehre 91, 13. A. 99.

Seeböck, P. Philibert, (k.), OFM., emer. Lektor d. Theologie. Schwaz i. Tirol. (Innsbruck $^{16}|_{12}$ 39.) **B:** Zahlr. Andachtsbücher u. a.

Seeck, Otto K., ♔, Ψ, ♌, Dr. phil., o. UP., GRegR. Münster i. Westf. (Riga $^{2}|_{2}$ 50.) **B:** Notitia Dignitatum 76; Q. Aurelius Symmachus 83; Kalendertafel d. Pontifices 85; Quellen d. Odyssee 87; Zeitphrasen 91; Gesch. d. Untergangs d. antik. Welt I 95, 2. A. 97, II 01, III 09; Entwicklg d. antik. Geschichtsschreibg 98; D. charakterist. Unterschiede d. Brüder van Eyck 99; Kaiser Augustus 02; D. Briefe d. Libanius eitl. geordnet 06. ()

Seedorf, Henry, Germanistik, Dr. phil., Prof., Stadtbiblioth., Hrsg. d. „Mitteilungen a. d. Stadtbibl. in Bremen". Bremen, Herderstr. 13. (ebda $^{11}|_{11}$ 63.) **B:** Über syntaktische Mittel des Ausdrucks i. ahdeutsch. Isidor 88; Bd. 8—10 des Grimmschen Wörterbuchs (m. M. Heyne u. a.) 91—05; Von mauerischer Art und Kunst, 1. u. 2. A. 99; Von mauerischer Arbeit 05; F. Schiller, Rede 05; Gespräch über Freimaurerei 05, 3. A. 07.

? **Seefeld,** Carl Arthur, Essay, Kritik, ✍, Reiseschilderg, ✓, k. k. Richter a. D. Wien XIII, Ißbarygg. 12. (ebda $^{11}|_{1}$ 51.) **B:** D. Protokoll im österr. Strafprozesse 86, 3. A. 95; Z. Verbreitg d. Rechtskenntnis 90; Reisestudien u. -Skizzen 95. **Ue:** Boissier, Mme de Sévigné 90.

Seeger, Johann Georg, ASB., ✠, ♌, ✆, Rom., Hum., Nov., Dr. phil. Augsburg, Schülerstr. 4 III. (Schweinfurt $^{27}|_{7}$ 67.) **B:** Peter Vischer d. J. 97; D. Sebaldusgrab Peter Vischers (m. Dr. Gg. Autenrieth), 2. A. 99; Elizabeth te Winkel, Burendr. 01; Durch den Weltenstrom, N. 01; Präexistenz?, D. Entschluß, Nn. 05; D. hereingeschneite Nichte, hum. N. 05;

Hirschkater, R. 07; Tustus, d. Gesch. e. Erziehg, R. 09.

Seehaußen, Richard, ♔, Epos, **Uc:** E, Dr. phil., Dir. d. höh. MädchSch. Marburgi.H. (Eisleben $^{25}/_{11}$ 58.) **V:** Schweizer Politik währ. d. 30j. Krieges 82; Graf Albrecht v. Mansfeld, E. 92, 2. A. 08; Gesch. d. deutschen Lit. 93, 3. A. 09; Lehrbuch der Gesch. f. h. MSch. 02, 10. A. 10. **Ue:** Longfellow, Evangeline 90.

Seelhorst, Conrad v., 🖋, Dr. phil., o. ö. UP., Göttingen, Hansseństr. 10. (Alt-Stöbnitz $^{5}/_{4}$ 53.) **V:** D. Roggen als Wertmaß f. landw. Berechngn 88; D. Belastg d. Grundrente durch d. Gebäudekapital 90; Acker- u. Wiesenbau auf Moorboden 92; D. landw. Versuchsfeld der Univ. Göttingen 03; D. Zusammenwirken von Betriebsorganisation u. Betriebsdirektion auf den Betriebserfolg 04. **Bearb:** Th. Frhr. v. d. Goltz: Leitfaden d. landw. Betriebslehre, 3. A. 07; D. landw. Buchführung, 10. A. 10.

Seelick (früher: Seelig, Pf. 1905—08: Seeling), Fritz, Dr. phil. Hamburg 5, Kleiner Pulverteich 27 II. (Rotenburg a. Fulda $^{24}/_{10}$ 60.) **V:** Schriften zur hess. Gesch.

Seeliger, Ewald Gerhard, AEW., Ballade, Roman, Nov., H. Hamburg, Wedel-Schulau, Rissener Chaussee. (Rathau bei Brieg $^{11}/_{10}$ 77.) **V:** An d. Riviera 01; Leute v. Lande 01; Aus der Schule geplaudert 03; Der Stürmer, R. 04; Chinesen, 4 Spiele 05, 2. A. 07; Über den Watten, R. 05; Nordnordwest, R. 05; Hamburg, e. Buch Balladen 05, Volksausg. 07; Auf Tod u. Leben, Nov. 06; Der Schrecken d. Völker, e. Welt R. 08, 5. A. 09; Zwischen d. Wäldern, R. 08; Mandus Frixens erste Reise, R. 09; Zurück zur Scholle, R. 09; Top, Seegeschn. 10; Meerfahrt, Verse 10; Riffe der Liebe, R. 10.

Seeliger, Gerh., ♔, Dr. phil., o. UP., GHofR., Hrsg. d. „Hist. Vierteljahrsschr.". Leipzig-Gohlis, Kirchweg 2. (Biala $^{30}/_{4}$ 60.) **V:** Deutsch. Hofmeisteramt i. später. MA. 85; Erzkanzler u. Reichskanzleien 89; Kapitularien d. Karolinger 93; Bedeutg d. Grundherrschaft im früheren MA. 03; Soz. Bildungen im deutsch. Volk, Rektoratsrede 05; Studien z. älteren Verfassgsgeschichte Kölns 09; Staat u. Grundherrschaft in d. ält. deutsch. Gesch. 09. **Bearb:** Waitz, Verfassgs-Gesch. Bd. VI, 2. A. 96.

Seeliger, Hugo v., 🔭, Dr. phil., o. UP., Geh. Rat, Dir. d. K. Sternwarte. München-Bogenhausen, K. Sternwarte. (Biala $^{23}/_{9}$ 49.) **V:** Theorie d. Heliometers 77; Neue Annalen d. M. Sternw. 90 f. IV.

Seeligmüller, Adolf, 🖋, Dr. med., a.o. UP., GMedR. Halle a. S., Friedrichstr. 10. (Naumburg a. S. $^{1}/_{4}$ 37.) **V:** Gerhardts Handb. d. Kinderkrankh. Bd. V, 2. A. 80; Krankh. d. Nervensystems 82/87 II; Wie bewahren wir uns u. unsere Kinder vor Nervenkrankheiten?, 2. A. 91; Kopfschmerz 03; Rückenmarkskrankheiten (in Koßmann u. Weiß, Die Gesundheit) 05.

Seeling, Fritz, s. Seelick, Fritz.

Seelmann, Emil, latein.-rom. Ψ, 𝒻, Volksk., Dr. phil., ObBibliothekar a. d. Univ.-Bibl. a. D. Bonn, Simrockstr. 10. (Oschersleben $^{25}/_{1}$ 59.) **V:** Wesen u. Grundsätze d. lat. Accentuation 84; Aussprache d. Latein. nach physiol.-hist. Grundsätzen 85; Bibliogr. des altfrz. Rolandsliedes 88; Wiederauffindg d. von Karl d. Gr. deport. Sachsen 95; Zum 300jähr. Gedächtnis d. Todes v. G. Seelmann 98. **Red:** Krit. Jahresber. üb. d. Fortschritte d. rom. Philol. 92.

Seelmann, Theo, 𝒻, ♁, ♆, Red. bei der Union Deutsche Verlagsgesellschaft. Stuttgart, Schickardstr. 45. (Wittenberg $^{22}/_{5}$ 64.) **V:** D. höchste Gut, Sch. 99; Jak. Fugger, Biogr. 09.

Seelmann, Wilhelm, Lit.♔, Dr. phil., Prof., ObBibl. d. Kgl. Bibl. Berlin, Red. d. „Niederd. Jahrb.". Berlin W 15, Pariserstr. 37. (Oschersleben $^{20}/_{1}$ 49.) **V:** De propagat. scholiorum Aeschyl. 75; Zur Geschichte d. deutsch. Volksstämme im Altertum u. MA. 87; Totentänze d. MA. 93. **H:** Deutsch. U.-Kal. 73/77; Gerh. v. Minden 78; Valentin u. Namelos 84; Mittelniederdeutsch. Fastnachtsp. 85; Niederdeutsch. Reimbüchlein 85; Niederdeutsch. Schausp. älterer Zeit 95; Fritz Reuters Werke 05.

Seemann, Arthur (Pf. Nautilus), Krit., Verlg. Leipzig, Wächterstr. (ebda $^{30}/_{11}$ 61.) **V:** Schaum, G. 88; Billige Weisheit 89, 6. A. 90; Adreßbuch deutsch. Kunstgewerbezeichner 93; D. Hunger nach Kunst 01; Bildende Kunst in der Schule 04. ()

Seemann, August, plattdeutsche ♆, Lehr. Berlin O, Memelerstr. 46. (Gr. Roge i. Meckl. $^{14}/_{9}$ 72.) **V:** Heitblicken 02; Andau 06; Tweilicht 07; Vierblatt 09; Hänn'n 10.

Seemüller, Jos., Germanistik, Dr. phil., o. UP., HofR. Wien XVII, Syringg. 5. (ebda $^{15}/_{10}$ 55.) **V:** Handschr. u. Quellen d. Williram 77; Ausg. dess. 78; Studien z. klein. Lucidarius (S. Helbling) 83; Sprachvorstellgn 85; S. Helbling 86; Österr. Reimchronik 90/93 II; Stud. z. altdeutsch. Historiographie 98; Rede auf A. Pichler 00; Deutsche Poesie Wiens 03; Krit. d. Königsf. Chron. 03; Österr. Chron. v. d. Herrsch. I 06, II 09; Deutsche Mundarten 08/09 II.

Seeßelberg, Friedr., Kunst ⁂, △, künstler. Kultur, Dr. phil., ThSchP., Hrsg. d. Monatsschr. „Werdandi". Groß-Lichterfelde, Ulmenstr. 9. (Beerssen bei Uelzen $^{2}/_{2}$ 61.) **V:** Die frühmittelalterliche

Kunst d. germ. Völker 97; D. skandinav. Baukunst der ersten nordisch-christl. Jahrh. 97; Das Prämonstratenserkloster Delapais auf der Insel Cypern 01; Helm u. Mitra 04/05; D. Pflege d. Idealismus im Kunstbetrieb d. Hochschul. 05; Volk u. Kunst 07, 2. A. 09. ( )

Seestern, ſ. Grautoff, Ferd.

Segebarth, Joh. Peter Christoph, A.S.V., Kapitän a. D. Prerow auf Darß, Strandstr. (Wieck a. Darß $^{16}/_{10}$ 33.) **V:** Plattdeutſche hum. Erz. ( )

Segel, J., ✍, Dr. med., Hrsg. d. „Medizin f. alle". Wien IX/2, Spitalg. 1 a. (Rohatyn $^{24}/_{3}$ 70.) ( )

Seger, Fritz, A.S.V., ☿, Nov. Berlin-Schmargendorf, Crampasplatz 5. (Neurode $^{29}/_{9}$ 73.) **V:** Poeten, Dr. 05; Held u. Holdin, D. 05. ( )

Segmüller, P. Fridolin (Pſ. Wilh. v. Roosen), (k.), Nov., ♁, OSB., Prof. Rom, S. Anselmo, Aventin. ($^{17}/_{2}$ 59.) **V:** Landammann Baumgartner 94; Bilder a. d. Kirchengeſch. d. Schweiz i. 19. Jahrhund. 95/97; Landammann Segmüller 96; Amerikanertoni 97; Vetter Pauli 97; Leben u. Stiftg d. heil. Gerold 01, 2. A. 06; Regula S. Benedicti, Ed. 5. 08; Regel des hl. Benedikt, 5. A. 08. ( )

Sehling, Emil, Kirchen-, deutſch. und Handelsrecht, Dr. jur., o.U.P., Mithrsg. der „Deutſchen Zeitſchrift für Kirchenrecht". Erlangen, Sieglitzhoferſtr. 34. (Eſſen a. Ruhr $^{9}/_{7}$ 60.) **V:** Wirkungen der Geſchlechtsgemeinſchaft auf die Ehe 85; Schenkung auf d. Todesfall 86; Unterſcheidg d. Verlöbniſſe im kanon. Recht 87; Sammlg d. Reichsgeſetze zivilrechtl. Inhalts 88, 3. A. 02; Handels- u. Wechſelrechtl. Praktikum 90, 3. A. 06; D. religᵉ. Erziehg d. Kinder u. d. Entwurf e. BGB. f. d. Deutſche Reich 91; Kirchl. Simultanverhältn. 91; Daniel von Superville; D. Kanzleramt an d. Univ. Erlangen 93; Die Kirchengeſetzgebg unt. Moritz v. Sachſen 1544—1549 u. Georg v. Anhalt 98; Der Pfarrer u. d. BGB. 00; Zur Lehre von d. Willensmängeln im kanon. Recht 01; D. ev. Kirchenordnungen d. XVI. Jahrh. I 02, II 03, III 09; Rechtsverhältn. an d. Verfügg d. Grundeigentümer nicht entzogenen Mineralien 04; Zur Geſch. der dopp. Buchführg, beſ. in Nürnberg 07; Kirchenrecht 08.

Sehrwald, Ernſt, innere ✍, Dr. med., ObStabsarzt. Straßburg i.E., Schwarzwaldſtr. 28. (Altenburg $^{12}/_{2}$ 61.) **V:** Bedeutg d. Nervenſyſtems f. d. Niere 87; Geſ. klin. Arbeiten (m. Roßbach) 90; Diagnoſt. Lexikon f. prakt. Ärzte 92; Klin. Handb. d. Harn- u. Sexualorgane 94; D. Kraftverbrauch b. Radfahren 98; Merkzahlen f. den Militärarzt 08; u. a.

Schrwald, Friedrich, Lit.☆, altklaſſ. Ψ, Dr. phil., Prof. Eiſenach, Kasernenſtr. 6. (Tiefenort $^{7}/_{5}$ 29.) **V:** Deutſche Dichter u. Denker 70 f. II; Katal. d. Altenburger Landesbibl. 72 f. II; Geſch. d. deutſch. Lit. m. Probenſammlg 80/84; Abhandlgn zu Sophokles u. Horaz.

Seibert-Dill, Frau Liesbet, jetzt: Drigalski, Frau v.

Seibt, Wilhelm, ⚙, Dr. phil., Dr.-Ing. h. c., Prof., GRegR. im Miniſterium der öffentl. Arbeiten. Grunewald b. Berlin, Wangenheimſtr. 38a. (Löwenberg i. Schl. $^{24}/_{10}$ 46.) **V:** Feinnivellements der Elbe u. der Weichſel 78/81/87/91 IV; Das Mittelwaſſer der Oſtſee bei Swinemünde u. bei Travemünde 81/85/90 III; Grademeſſgsnivellements 82/83/88 III; u. zahlreiche Schriften üb. ſelbſtſchreibende Pegel 91—09.

Seidel, Auguſt, Sprachwiſſſch., Kolonialpolitik, Hrsg. d. „Hilfsſprache". Berlin-Steglitz, Miquelſtr. 21. (Helmſtedt $^{29}/_{9}$ 63.) **V:** Prakt. Grammatik d. japan. Spr. 89, 3. A. 08; d. Neuperſ. 90, 2. A. 09; d. Suaheli-Spr. 91, 2. A. 06, größ. A. 00; d. malayiſch. Spr. 91, 2. A. 08; Prakt. Handb. d. frz. Umgangsſpr. 94, 2. A. 04, d. engl. Umgangsſpr. 94, 2. A. 04; Grammatiken d. Hauptſprachen Deutſch-Südw.-Afrikas 96, 2. A. 09; Deutſchlands Kolonien 02; Dualaſpr. 04; Franz. u. Engl. Sprachführer 04; Franz. u. Engl. Phraſeologie 04; Hauſſa-Wörterb. 04; Weg frei f. d. Eſperanto 08; Syſt. Vok. d. Hebr. 09; Gramat. di Ile 09; Katech. f. Weltſpr. aller Syſt. 09; Wie erlerne ich e. fremde Sprache? 09; u. m. a. ( )

Seidel, Heinrich, Kolonial◉, Rektor. Berlin N, Zehdenickerſtr. 18. (ebda $^{22}/_{7}$ 56.) **V:** Inſtrukt. für ethnogr. Beobachtgn u. Sammlgn in Togo 97; Lome 98; Wanderg d. d. Küſtenzone Togos 98, 2. A. 00, durch das Pachtgebiet v. Kiautſchou u. Weſt-Schantung 99; E. Reiſe ins Innere Togos 01; Die Miſſionsſtation Ho in Togo 01; Bilder a. d. Alltagsleben der Togoneger 03. ( )

Seidel, Heinrich, klaſſ. Ψ, Dr. phil., GDir. Groß-Strehlitz, Arnsdorf, Kr. Schweidnitz $^{19}/_{9}$ 54.) **V:** Observation. epigraphic. 80; Üb. röm. Grabinſchriften I 91; Z. Geſch. d. deutſch. Aufſatzes bei der Reifeprüfg an d. höh. Lehranſtalten Preußens I 01, II 02.

Seidel, Joſef, ⌨, Dir. d. Fachſch. f. Stenogr. u. Maſchinenſchreiben. Wien VII/2, Neuſtiftg. 3. (Khaathal b. Rumburg $^{13}/_{10}$ 51.) **V:** Lehrbücher d. Stenogr. u. d. Maſchinenſchreibens. ( )

Seidel, Paul, Kunst☆, Dr. jur., Prof., Dirig. d. Kunſtſamml. i. d. K. Schlöſſern u. Dir. d. Hohenz.-Muſ., Mitgl. d. Senates

d. Kg. Akad. d. Künste z. Berlin, Hrsg. d. „Hohenz.-Jahrbuchs". Berlin N 24, Oranienburgerstr. 79. (Schwerin i. M. $^{14}/_{4}$ 58.) **B:** Friedrich der Große u. die franz. Malerei s. Zeit 92; D. Silber- u. Goldschatz d. Hohenzoll. im Schloß z. Berlin 96; Die franz. Kunstwerke des 18. Jahrh. im Besitz S.M. des Kaisers u. Königs 00; D. Samml. Friedrichs d. Gr. auf d. Pariser Weltausstellung 00; D. Gemälde v. A. Böcklin i. d. Schackgalerie zu München 02; Führer durch d. Hohenzoll.-Museum 03; D. Monarchen d. Hauses Hohenzollern v. Gr. Kurfürsten bis Kais. Wilhelm II. 04; Gemälde alter Meister im Besitze Sr. Majestät des Kaisers u. Königs 06; Der Kaiser u. d. Kunst 07.

Seidel, Robert, PA., VB., ◐, ♆, ✉, Sozialwiss., ♔, Realklehr. und PrivDoz. Zürich IV, Vogelsangstr. 5. (Kirchberg $^{23}/_{11}$ 50.) **B:** Staatl. Getreidehandel 79; Arbeitsunterr. 85; Friedr. d. Gr. 85; Sozialpäd. Streiflichter 86; Industrial Instruction 87; Aus Kampfgewühl u. Einsamkeit, G. 95; D. Handarbeit, d. Grund- u. Eckstein der harmon. Bildung u. Erziehung 01; D. Achtstundentag 02; Lebensmittelzölle u. Sozialreform 03; Gg. Herwegh, ein Freiheitssänger 05; Schiller u. d. Volksideale 05; Lichtglaube u. Zukunftsfonnen, G. 08; D. Zukunftsschule e. Arbeitsschule 08; Soz. Frage, Schule u. Lehrerschaft 09; Der unbekannte Pestalozzi 09. **Red:** Grütli-Kalender.

Seidel, Willy, ✉. München, Kaiserplatz 3. **B:** D. schöne Tag, G. u. Versdramen 08. ( )

Seidenberger, Jean, ♔, Dr. phil., Real-SchDir. Gernsheim a. Rh. (Mainz $^{16}/_{2}$ 60.) **B:** D. Kämpfe d. Mainzer Zünfte gegen Geistlichkeit u. Geschlechter im 14. u. 15. Jahrh. 87; D. kirchenpolit. Lit. unter Ludwig d. Bayern u. d. Zunftkämpfe 89; Bischof W.E. v. Ketteler u. d. deutsche Socialreform (u. d. Pf. Dr. Greiffenrath) 93; D. Leichenverbrennung 94; D. kathol. Studentenkorporationen 97; D. 19. Jahrh. 00; Grundlinien ideal. Weltanschauung 02; D. parlament. Anstand unter d. Reichstagspräsidium d. Graf. v. Ballestrem nebst parlamentarischem Lexikon 03; D. preuß. Schulreform 04; Friedberg u. d. Wetterau im Rahmen deutsch. Reichsgesch. 05; O. Willmann u. s. Bildgslehre 06; Bürgerkunde in Lehrproben 09.

Seidl, Arthur, PA., Musik, ✍-Kritik, ⁂, Dr. phil., Prof., Dramaturg d. Hrz. Hofth. Dessau u. Doz. am Leipziger Kgl. Konservat. Dessau, Kaiserplatz 19 II. (München $^{8}/_{6}$ 63.) **B:** Vom Musikal.-Erhabenen 87, 2. A. 07; Z. Gesch. d. Erhabenheitsbegriffes s. Kant 89; Hat Rich. Wagner eine Schule hinterlassen? 92; R. Strauß (mit W. Klatte) 96; Was ist modern? 00; Mod. Geist i. d. deutsch. Tonkunst 00; Wagneriana I—III 01; Kunst u. Kultur 02; Mod. Dirigenten 02. **H:** Fr. Nietzsches Schriften u. Briefe 99/00.

Seidl, Otto, polit. Ethnographie, Dr. phil. München-Gern, Malsenstr. 54. (München $^{9}/_{4}$ 85.) **B:** Der Schwan von der Salzach, Nachahmg u. Motivmischg bei dem Pleier 09. *

Seidler, Gust., Staatswiss., Dr. jur., o. UP. Wien XVIII, Hasenauerstr. 53. (Litnik b. Biala $^{3}/_{5}$ 58.) **B:** Staatsrechnungshof Österr. 83; Budget u. Budgetrecht 85; Leitf. d. Staatsverrechng 86 II, 8. A. 10; Lehrb. d. östr. Staatsverrechng 88, 7. A. 09; Immunität d. Mitgl. d. Vertretungskörper 91; Studien z. Gesch. u. Dogmatik d. österr. Staatsrechtes 94; Zur Lehre vom Gewohnheitsrecht auf d. Geb. des östr. Staats- u. Verw.-Rechts 98; Das juristische Kriterium des Staates 05.

Seifensieder, Jakob, Institutsvorstand. Nürnberg, Obere Turnstr. 1. (Bad Neuhaus $^{6}/_{11}$ 66.) **B:** Wehrli, ein Jünger Pestalozzis 96. **H:** Das Mutterherz, Der deutsch. Dichtg schönste Mutterlieder 98.

Seifert, Otto, Rhino-Laryngologie, Dr. med., a.o. UP. Würzburg, Friedenstr. 31. (Bimbach $^{9}/_{12}$ 53.) **B:** Taschenbuch d. mediz.-klin. Diagnostik (m. Müller) 86, 11. A. 04; Rezepttaschenbuch f. Kinderkrankheiten 91, 4. A. 01; Lehrbuch d. Kinderkrankheiten 97; Atlas der Histo-Pathologie der Krankheiten d. Nase, des Rachens u. des Kehlkopfes. **MitRed:** Würzburger Abhandlungen. ( )

Seifert, Uso, 𝄍, Kirchenmusikdir., Musikreferent, Lehr. a. Kgl. Konservatorium u. Organist. Dresden, Bürgerwiese 6. (Römhild i. Thür. $^{9}/_{2}$ 52.) **B:** Klavierschule 86, 16. A. 09. **Neubearb:** Krüger, Volksklaviersch. 92, n. A. 00.

Seiffert, Karl, Musik, Semin.-Musiklehrer, Opern- u. Konzertref. d. „Bremer Nachr.". Bremen, Cellerstr. 32. (ebda $^{24}/_{4}$ 56.) **B:** Ergebnisse der Harmonielehre 98; Lortzings Waffenschmied, erläut. 01; dto. D. beiden Schützen, Wildschütz 01.

Seiffert, Max, Musik, Dr. phil., Prof., Sekr. d. Musikgeschichtl. Kommission (Denkmäler deutsch. Tonkunst), Lehrer a. d. Kgl. Hochschule f. Mus. u. a. Kgl. Institut f. Kirchenmus. Berlin W, Göbenstr. 28. (Beeskow $^{9}/_{2}$ 68.) **H:** Gesamtausg. d. mus. Werke J. P. Sweelincks 94 ff.; Gesch. d. Klaviermusik I 99; Instrumentalwerke G. F. Händels f. d. prakt. Gebrauch 02 ff.; Sammelbände d. Intern. Musikgesellschaft 04 ff.; Orgelwerke Buxtehudes 05.

Seiler, Friedr., deutsche u. klass. Ψ, Jugendschr., Reiseschildergn, 𝄍, Dr. phil., Prof., GDir. Lukau i. Lauf. (Polkwitz

$^{27}|_{7}$ 51.) B resp. H: Ruodlieb, d. älteste R. des Mittelalters 82; D. schwarze Erdteil u. s. Erforscher 87; 5. A. 90; D. lat. Primaneraufsatz u. d. Lehrpläne von 1882 90; Heimat d. Indogerman. 94; D. Entwicklg d. deutsch. Kultur im Spiegel des deutsch. Lehnworts 95/00 II, 2. A. I 05, II 07, III 11; Tacitus' Germania u. Agricola 95; Schillers Demetrius 97; G. Freytag 98; Allerlei Fahrten 99; Auf alt. Kriegspfad. vor Paris 01; D. Gegenwartswert d. Hamburgisch. Dramaturgie 01; D. Oberlehrer 02; Griech. Fahrten u. Wandergn 04; Geschichte des deutsch. Unterrichtswesens 05 II. Ue: Tacitus, Germ. 97.

Seiler, Johs., Ψ, Dr. phil., Prof., GymnObLehrer. Bielefeld. ($^{26}|_{4}$ 61.) B: D. Anschaugn Goethes v. d. deutschen Sprache. (*)

Seiler, Lisa, s. Lesser, Sophie.

Seiling, Max, ⁂, K. r. HofR. u. Prof. a. D. München-Pasing. (Mittenwald $^{29}|_{8}$ 52.) B: Perlen d. pessimist. Weltanschauung 86; Mainländer 88; Fürschleims Vorschlag zur Lösung d. soz. Frage 89; Regeneration d. Menschengeschlechts 93; Meine Erfahrungen a. d. Gebiete des Spiritismus 98; E. Haeckel u. der „Spiritismus" 00; Pessimistische Weisheitskörner 01; Goethe u. d. Okkultismus 01; D. Professorentum, „der Stolz d. Nation"? 04; Goethe u. d. Materialismus 04; Die Kardinalfrage der Menschheit 06; Was soll ich? 08; Theosophie u. Christentum 10.

Seipp, H., ℙ, ♅, ⅄, ⚙, Baustoffkde u. Baustatik, Baugewerkschul-Unterr., Dr. phil., Ing., Theosoph. u. Dir. d. Kgl. Baugewsch. Kattowitz, O.-S. (Frankfurt a. M. $^{8}|_{3}$ 54.) B: Über Kegelschnitte usw. 83; Neue Eigenschaften d. ebenen Dreiecks 86; D. räuml. Mitteldruclinie 91; Lehrb. d. räuml. Elementar-Geometrie 92; Würdigung d. Zusammenhangs zwisch. d. chem. Zusammensetzg d. natürl. Bausteine u. deren Wetterbeständigkeit 95; Festigkeitslehre für Baugewerkschulen 99, 2. A. 03; Vom Baume des Lebens 99; Die Wetterbeständigkeit der natürl. Bausteine u. die Wetterbeständigkeitsproben mit bes. Berücksichtigung d. Dachschiefer 00; D. abgekürzte Wetterbeständigkeitsprobe d. natürl. Bausteine mit bes. Berück. der Sandsteine 05; Baustofflehre für Baugewerkschulen 06, 2. A. 10; San Marco, eine Venezian. Materialstudie 06; Zwei österr. Marmore 07; Statik f. Hochbau- u. Tiefbautechniker 08; Statik d. Hochbau- u. Tiefbaukonstr. (Anwendg d. Statik u. Festigkeitslehre auf größere Konstrukt.) 09; Zur Theorie d. Frostwirkg auf natürl. Bausteine 09; Beiträge zur Berechng dopp. gekrümmter Freiträger u. verwandt. Traggebilde 09; Italienische Materialstudien 10.

Seippel, Max, ASV., ♅, ⁄, Ertz., Rentner. Marburg i. H. (Langendreer $^{14}|_{6}$ 50.) B: Maiabendfest in Bochum 81; Gudula v. Hardenberg, R. 91; Bochum einst u. jetzt 01; An den Quellen, G. 08; D. kleine Jakob, Erz. 09; Drei Burgen u. drei Türme, Schüdergn aus Westf. 10.

Seis, Eduard (Pf. Friedr. Otis, Ed. Knoll), DOSchG., ☽, Kultur♃, Topogr., k. Rat, Kustos i. R. d. Stadtbibl. u. d. histor. Museums. Wien XIX, Döblinger Gürtel 8. (ebda $^{28}|_{10}$ 42.) B: Abgrund, R. 68; Führer durch Wien 73/82; Ill. Festprogramm z. silb. Hochzeit uns. Herrscherpaares 79; Humoristika, Dialoge usw. aus d. Zeit d. 2. Türkenbelagerg 83; Tristan u. Isolde, Tr. 96; Führer durch Lovrana 06; Der Sommer- u. Winterkurort Lovrana 08, 2. A. 10; Führer durch Ebensee 09. Mit B: Kataloge d. hist. Ausstellg v. Wien 73; des hist. Mus. d. Stadt Wien 88 u. 90; Führer durch d. Ausstellg im N. Rathause z. Feier d. 100. Geburtst. F. Grillparzers 91; Theatergeschichtl. Ausstellg d. Stadt Wien 92.

Seisenberger, Mich., (t.), ✝, D., Geistl. Rat, LyzealP. a. D. Freising i. Bay., Domberg 958. (Ebers point $^{17}|_{11}$ 32.) B: Auferstehung d. Fleisches 68; Jeremias' Klagelieder 72; Schöpfungsbericht 81; Einführg in d. hl. Schrift 90, 6. A. 09; Lehrbuch d. kath. Religion für Lehrerbildungs-Anstalt. u. Realsch. (anon.) 94, 9. A. 09; Kleinere, mittlere 00 u. größere Bibl. Geschichten (anon.) 02; Komment. zu Esdr., Hirtenspiegel (anon.) 06; Hebrbr. 07; Erkl. d. Joh.-Ev. 10. H: Lehrb. d. kathol. Religion f. Gymnas. (anon.), 12. A. 07.

Seitz, Anton, (t.), spekul. ✝, ⁂, Dr. theol. et phil., o. UP. München. (Windsheim $^{27}|_{5}$ 69.) B: D. Apologie d. Christent. b. d. Griechen b. 4. u. 5. Jahrh. in hist.-system. Darstellg 95; D. Willensfreiheit in d. Philos. d. Chr. Aug. Crusius gegenüb. d. Leibniz-Wolffschen Determinismus 99; Willensfreiheit u. mod. psycholog. Determinismus 02; D. Heilsnotwendigkeit d. Kirche nach d. altchristl. Lit. bis z. Z. des heil. Augustinus 03; Christuszeugnisse a. d. klass. Altertum von ungläub. Seite 05; D. Evangelium vom Gottessohn, Apologie gegenüb. der Kritik der modernst. deutsch. Theologie 08. ()

Seitz, Jakob, (t.), ASV., ☽, ⁄, Journal. Greini. ObÖstr. (Wien $^{5}|_{1}$ 40.) B: Tausenden u. Guldenzettel; Hölle auf Erden (m. Jos. Wimmer); Wiener Bürgerstochter; Berlin wie es liebt u. lebt; D. eis. Jungfrau; Linzer Drahrer, D. faule Marie, D. 7 Gebot. (m. G. A. Nadler); Kinderkom.; Knecht Rupprecht; Cirillus' Nadelbüchsel; Peter Zapfl u. Fitzliputzli; Rattenfänger von Hameln; Lustige Wiener Kinder.

Seitz, Johs., innere ✗, Dr. med., UDoz. Zürich-Hottingen, Plattenstr. 86. (St. Gallen $^{5}|_{1}$ 45.) **B:** Meningitis tuberculosa 74; Überanstrengung d. Herzens 75.

Seitz, Otto, ✝ (Reformationsgesch.), Lic., Pfr. Zweimen b. Zöschen, Prov. Sachsen. (Eisleben $^{19}|_{4}$ 72.) **B:** Theologie d. Urb. Rhegius 98; Authent. Text der Leipziger Disputation 03; Luthers erste deutsche Auslegung d. Vater-Unser 04. ()

Seitz, Wilhelm (Pf. H. E. v. Hoersten), ♅, ⛭, Kunsthändler u. Journalist. Cöln a. Rh., Hohenstaufenring 6. (Bremen $^{13}|_{4}$ 89.) ()

Seitzinger, Adelb. Emil, Nov., ✓, ♅, Dir. d. Oberlausitzer Bank. Zittau, Bautznerstr. 20. (Suhl $^{12}|_{10}$ 66.) **B:** Höhen u. Tiefen d. Lebens, novell. Skn. 87; Erfurt und die Musen 92.

Seiwert, Jakob, (k.), Politik, ⌨, ✓, Theater, Musik, Chefred. b. „Augsburger Postztg.". Augsburg, Gesundbrunnstr. 5 I. (Merzheim $^{11}|_{5}$ 66.) **B:** Die St. Josephskirche in St. Ingbert 93; Papst Pius X., ein Lebensbild 03.

Selbach, Ernst Adolf, Journalist., Red. d. „Gladbach. Ztg." u. d. Halbmonatsschr. „Westdeutsche Textil- u. Masch.-Industrie". M.-Gladbach, Kaiserstr. 104. (Barmen $^{13}|_{11}$ 71.) **B:** Kirmestrubel 90; Jugendklänge 91; D. Einjähr. muß bleiben 93.

Selbach, F. W., ♕, Red. d. „Schwarzwälder Kreis-Ztg." Reutlingen, Lederstr. 138. (Ludwigshafen a. Rh. $^{25}|_{5}$ 78.) **B:** Illustr. Gesch. d. Krieges 1870/71 09. ()

Selbitz, Heinr. v., s. Barnickel, H. K. Th.

Selbst, Fr. Jos., (k.), ✝, ⚷, D., Domdekan, päpstl. Hausprälat, MitHrsg. des „Katholik". Mainz. (Mühlheim a. M. $^{23}|_{10}$ 52.) **B:** Kath. Kirchengesang b. hl. Meßopfer 80, 2. A. 90; Kirche Christi nach d. Weissag. d. Prophet. 83; Abriß d. Mainz. Kirchengesch. 92; Officium divinum 98; Bischof Colmars Pred. üb. d. Lesen d. hl. Schrift u. üb. d. Lesen schlechter Bücher 02; Jos. Ludw. Colmar, Bisch. v. Mainz 02; Festschrift z. 50jähr. Jubiläum d. St. Marienschein z. Mainz 02; D. Verehrg d. allerheil. Altarsakr. nach d. Rundschr. Leos XIII. 03; Handb. z. Bibl. Gesch. 06, 7. A. 10.

Seler, Frau Cäcilie, Stkzg. Berlin-Steglitz, Kaiser Wilhelm-Str. 3. (Berlin $^{1}|_{6}$ 55.) **B:** Auf alt. Wegen in Mexiko u. Guatemala 00.

Seler, Eduard, Dr. phil., a.o. UProf., o. Mitgl. d. Akad. d. Wissenschaften, Abt.-Dir. am Kgl. Museum für Völkerkunde. Berlin-Steglitz, Kaiser Wilhelm-Str. 3. (Crossen $^{5}|_{12}$ 49.) **B:** Konjugationssystem d. Maya-Sprachen 87; Reisebriefe aus Mexiko 89; Altmexik. Studien 90/99 II; D. mexikan. Bilderhandschr. Alex. v. Humboldts in d. Kgl. Bibl. zu Berlin 93; Wandmalereien d. Paläste v. Mitla 95; Das Tonalamatl der Aubinschen Sammlung 00; Codex Fejérváry-Mayer 01; D. alten Ansiedelgn von Chaculá im Distrikte Nenton des Depart. Huehuetenango d. Republik Guatemala 01; Codex Vaticanus 3773 02; Gesammelte Abhandlgn zur amerikanischen Sprach- und Altertumskde 02/04/08 III; Codex Borgia I 04, II 06, III 09.

Selhorst, Frau Marie (Pf. M. Derichs). Hannover, Jn d. Flage 4. (Cöln $^{7}|_{8}$ 46.)

Seligmann, Berthold u. Julius, Red. d. „Karlsbader Ztg." u. v. „The Karlsbad Herald". Karlsbad. B: (Berth. S.) Im Fluge durch Spanien 96; (Julius S.) Ein Ausflug nach Amerika 02; (Julius S.) Rundreisebilder 06.

Sell, Frau Claire, geb. Gräfe, ♅, ✓, Märchen, Jugderz., Nov. Frankenberg i. Sa., Moltkestr. 2 I. (Leipzig $^{22}|_{7}$ 75.) *

Sell, Karl, ✝, D., Dr. phil., o. UProf. Bonn, Thomastr. 2. (Gießen $^{29}|_{11}$ 45.) **B:** Christent. gegenüb. d. Angriffen von Strauß 77; Aus Religion u. Kirchengesch. 80; Rafael u. Dürer als relig. Maler 81; Vom alten Christent. 81; D. drei Glaubensartik. 84; Alice, Großherz. v. Hessen (anon.) 83; D. gesch. Entwicklg d. Kirche i. 19. Jahrh. 87; Gedächtnisrede auf Kais. Wilh. 88; Aus d. Gesch. d. Christent. 88, 2. A. 95; D. christl. Laientätigkeit i. Reiche Gottes 88; D. deutsch. Volkes Trauer u. Trost (Kaiser Friedr.) 88; Wenn ich schwach bin, so bin ich stark 89; Irenäus, d. christl. Feste 89 (pseud.); Aussicht d. ev. Kirche in d. Gegenwart 90; Mitarbeit d. ev. Kirche an d. soz. Reform 90; Abschiedspredigt 91; Ph. Melanchthon, der Lehrmeister d. protest. Deutschl. 97; Ph. Melanchthon u. die deutsche Reformation bis 1531; Die Entwickelung d. kath. Kirche i. 19. Jahrh. 98; Luthers Einfluß a. d. pol. Gesch. Deutschl. 99; Goethes Stellg z. Relig. u. Christent. 99; Goethe u. d. deutsche Nation 99; Zukunftsaufgaben d. deutsch. Protestantismus i. neuen Jahrh. 00; Verlust u. Gewinn d. Protestantism. an d. Jahrhundertwende 00; D. Religion unserer Klassiker Lessing, Herder, Schiller, Goethe 04, 2. A. 10; Schiller, e. nation. Besitztum 05; D. Anteil d. Religion an Preußens Wiedergeburt vor 100 Jahren 07; Katholizismus u. Protestantismus in Gesch., Rel., Polit., Kultur 08; Bismarck u. Stein, Rede 08; Konfession u. Konfessionalismus 08; W. von Humboldt in seinen Briefen 09; Christentum u. Weltgesch. 10 II.

Sell, Freiin Lulu v. (Pf. Marg. Treu), ♅. Schwerin i. M., Landreiterstr. 22. (ebda $^{24}|_{6}$ 46.) **B:** (D. Glockenblumen, G. 77; Glockenblumen, u. Strauß 81; Was d.

Schwalben fangen, Erz. 79; Strauß v. d. Heide, G. 90; D. Hospiz zu Müritz; Gedenket d. krank. Kinder d. Armen; Erlebnisse zweier Knaben i. fernen Westen 02. **Ue:** D. alte Geschichte, a. d. Engl. 90, 3. A.

Sell, Frl. Sophie Charlotte v., DSch., Nov., ♀, ♂. Berlin W 30, Luitpoldstr. 37. (Schwerin i. M. $^{25}/_{12}$ 64.) **B:** Fannys Tagebuch, Erz. f. junge Mädch. 94; Der Wandrer, G. 98; D. Glocke vom Heilenstein, Weihnachtsm. 00; D. helle Nacht, R. 09; Erfolg, R. 09.

Sellin, Ernst, ✝, hebr. Sprache, D., Dr. phil., o. UP. Rostock. (Alt-Schwerin $^{26}/_{5}$ 67.) **B:** D. verbal-nominale Doppelnatur d. hebr. Partizipien u. Infinitive 89; De origine carminum, quae primus psalterii liber continet 92; Beitr. z. israel. u. jüd. Relig.-Gesch. 96/97 II; Serubbabel 98; Studien z. Entstehungsgesch. d. jüdisch. Gem. nach d. babylon. Exil 01 II; Tell Ta'annek, Ausgrabgsbericht 04; D. Spuren griech. Philosophie im Alten Testament 05; Der Ertrag d. Ausgrbgn im Orient 05; Die bibl. Urgeschichte 05; Nachlese auf dem Tell Ta'annek 06; Das israelit. Ephod 06; D. ältest. Religion im Rahmen der andern altorientalischen 07; Das Rätsel d. deuteronesajan. Buches 07; D. Schilohweissagg 08; D. israel.-jüd. Heilandserwartg 09; Einleitg in das A. T. 10.

Selling, Edu., ✍, Zahlenlehre, Versich.-Wesen, Dr. phil., a.o. UP. (Würzburg.) München, Linprunstr. 62. (Ansbach $^{5}/_{11}$ 34.) **B:** Unterfuchg d. Leiftungsfähigkeit des Penfionsfonds f. techn. Lehrer in ObBayh. 79; dsgl. d. allg. Unterftützungs-Vereins f. die Hinterlaff. d. k. bayr. Staatsdiener 80; Neue Rechenmaschine 87.

Sellke, Herbert Hellmuth, ✍, Nov., ♂, Red. an den „Danz. Neusten Nachr.". Danzig, Junkerg. 1 II. (ebda $^{30}/_{12}$ 82.) **B:** D. Kuß der Judith Simon, legendäres Dr. 07; D. Idol der Königin, Dr. 08. ()

Sello, Erich, ♆, Publizistik, ♃, Dr. jur., Juriſt. Berlin W 15, Lietzenburgerſtr. 45. (Potsdam $^{29}/_{5}$ 52.) **B:** Ein ſpäter Strauß, G. 04: D. Hau-Prozeſſe u. ihre Lehren 08; Zur Pſychologie der cauſe célèbre 10.

Sello, Georg, ♔, Dr. jur., GArchivR. u. Vorſtand d. Großh.-Haus- u. Zentralarchivs. Oldenburg i. Großh. (Potsdam $^{20}/_{3}$ 50.) **B:** Lehnin, Beiträge z. Geſch. v. Kloſter u. Amt 81; Siegel d. Alt- u. Neuſtadt Brandenburg 86; Markgraf Otto III. von Brandenburg 87; Potsdam u. Sansſouci 88; Beiträge z. Geſch. d. Landes Würden 91; Denkmalſchutz im Herzogt. Oldenburg 93; Überſicht üb. die bisher beſchriebenen und aufgenommenen Steindenkmäler im Herzogt. Oldenburg 95; Ciſterzienſerkloſter Hude b. Oldenb. 95; Saterlands ältere Geſch. u. Verfaſſg 96; Hiſt. Wanderung durch d. Stadt Oldenburg 96; Des David Fabricius Karte v. Oſtfriesland u. andere Fabriciana des Oldenburg. Archivs 96; Studien z. Geſch. v. Östringen u. Rüſtringen 98; Geſchichtsquellen des burg- u. ſchloßgeſeſſenen Geſchlechts v. Borcke I 01, II 03, III 1) 07, III 2) 10; Nach 25 Jahren 01; D. Roland zu Bremen 02; Der Jadebuſen 03; Wildeshauſen 03; Alt-Oldenburg 03; Vindiciae Rulandi Bremensis 04; Oldenburgs Seeſchiffahrt in alter u. neuer Zeit 06.

Selmyr, Ingo, ſ. Sedelmahr, Georg.

Seltmann, Carl, (k.), ✝, D., Domkapitular u. o. HonlP. Breslau, Domſtr. 1. (Neuſtadt i. ObSchl. $^{2}/_{4}$ 42.) **B:** Angelus Sileſius u. ſeine Myſtik 96. **H:** Chryſoſtomus, De sacerdotio libri sex 87; Zur Wiedervereinigung der getrennten Chriſten zunächſt in deutſch. Landen 03; Kritiken u. Neues zur Wiedervereinigung 06. **Ue:** Savonarola, Triumph d. Kreuzes 98.

Seltſam, Ernſt, ſ. Böhm, Willibald.

Seltſam, Ferd., Verwaltungsrecht, Nov., ✍, Dr. jur., Mag.-Rat d. Stadt Wien i. R., Staatsprüfgs-Kommiſſ. an d. Wien. Univerſität. Wien XIII, Hadikg. 32. (Sokolnitz i. Mähr. $^{15}/_{10}$ 41.) **B:** Kommentar zur öſterr. Gewerbe-Ordnung 83, 2. A. 85; Rechte u. Pflichten d. gewerbl. Hilfsarbeiter, 1. u. 2. A. 85; Die Unfall- u. Krankenverſichergs-Geſetze 88; Das Pfandleihgewerbe 92; Der Hausadminiſtrator, 2. A. 92, 5. A. 10; Syſtem d. öſterr. Gewerberechts 99.

Selt, Thomas (Pſ. Paul Lainé), (k.), Chefred. des „Elſäſſer". Straßburg i. E., Faſaneng. 2. (Artolsheim $^{22}/_{12}$ 72.)

Sembritzki, Johs., PM., deutſche Lit. u. Bibliogr., ♔, Apotheker. Memel, Grüne Str. 4. (Marggrabowa $^{10}/_{1}$ 56.) **B:** D. Reiſe d. Vergerius nach Polen 1556/57 90; D. poln. Reformierten u. Unitarier i. Preuß. 93; Geſch. d. Stadt Memel 00; Memel i. 19. Jahrh., Jub.-Feſtſchr. 02; Treſchos Leben u. Schriften 05; Chriſtlieb Ferd. Schwedersky, ein vergeſſener Kaufm. u. Dichter 06; Geſch. der Memeler Feuerwehr 06; D. Oſtpreuß. Dichtg 1770 bis 1800 08. **H:** Friſchbier, 100 oſtpr. Volkslieder 93.

Semerau, Alfred, ♀, Lit., ♂, Rom., Nov., Dr. phil. Auf Reiſen. (Bromberg $^{14}/_{6}$ 74.) **B:** Drei Einakter: Der Witwer, Unſchuld, Mitarbeiter; Die Dynaſtie, Kom.; Sittlich nicht reif, Sch.; Schatten des Ruhms, Lſp.; Triebſand, Dr.; Der Millionär, Kom.; Die Condottieri. **H:** Celander, d. verliebte Studente; Venus-Roſenkränzlein. **Ue:** Straparola, Ergötzl. Nächte; Aus den Mem. d. P. Bourdeille Sgn. de Brantôme; Poggio, Schwänke u. Schnurren;

Das Reich der Kypris, N.; Anthoine de la Sale, Die hundert neuen Novellen; d'Hancarville, Denkmäler des Geheimkults der röm. Damen; Delicado, Die hübsche Andalusierin; Das Heptameron oder die Erzählgn d. Königin von Navarra; Grazzini, D. Novellen der Nachtmale; Giraldi, Novellen aus dem Hecatommithi; Die Erinnergn der Margarethe von Valois; Die Novellen des Pietro Fortini; A. Piccolomini, Die Raffaella.

Semmig, Frl. Jeanne Berta, Nov., ✉, städt. Lehrerin. Dresden, Reinhardstr. 9 II. (Orléans $^{16}/_{5}$ 67.) **B:** Ged. 97; Enzio, Lyr. E. 01; Die Stadt der Erinnerung, Nov. aus Orléans 04; Silhouetten, Nn. 06; Stark wie der Tod, 2 Nov. 08. **Ue:** E. Seillière, Rosegger und die steirische Volksseele 03; Aber ging es leuchtend nieder —, G. 10.

Semper, Hans H., Kunst♛, Dr. phil., o. UP. Innsbruck-Wilten, Haspingerstr. 9 I. (Dresden $^{12}/_{3}$ 45.) **B** bzw. **H:** Übersicht d. Gesch. d. tosk. Skulptur 69; Vorläufer Donatellos 70; Donatello, s. Zeit u. Schule 75 II; Verocchio, Bramante Brunellesco (letzteren mit Dohme); Hervorrag. Bildhauerarchitekt. d. Renaiss. (mit Barth) 78; Carpi 80; Gottfr. Semper 80; Architecture autrichienne 86; Donatello, Leben u. Werke 87; Wandgem. u. Maler d. Brixner Kreuzganges 87; Brixner Malerschulen d. 15. u. 16. Jahrh. u. ihr Verh. zu M. Pacher 91; D. k. k. Hofmuseum u. G. Semper 92; Wanderungen u. Kunststud. in Tirol 94; D. Sammlg alttirol. Tafelbilder i. erzbischöfl. Klerikalsemin. zu Freising 96; Alttirolische Kunstwerke des 15. u. 16. Jahrh. 02; Altes u. Neues in Rhythmus u. Reim 05; Die antike Überlieferung in der Kunst des Abendlandes 05.

Semper, Max, ✉, ✆, Dr. phil., Prof., PrivDoz. a. d. THSch. Aachen, Bachstr. 34. (Altona a. E. $^{29}/_{8}$ 70.) **B:** Siegbant 01; Achilleo 03; Das Ewige, I. Das Opfer 06.

Semrau, Max, Kunst♛, Dr. phil., a.o. UP. Greifswald, Wolgasterstr. 48. (Breslau $^{7}/_{5}$ 59.) **B:** W. Lübke, Grundriß d. Kunstgesch., vollständ. neu bearb. I—IV, 12.—14. A. 99ff.; Moderner Cicerone (Venedig) 05. ()

Senator, Hermann, ✍, Dr. med., o. HonUP., GMedR. Berlin NW, Bauhofstr. 7. (Gnesen $^{6}/_{12}$ 34.) **B:** Fieberhafter Prozeß u. s. Behandlg 73; Krankh. d. Bewegungsapparates 75, 2. A. 79; Albuminurie 82, 2. A. 90; Erkrankungen d. Nieren 95/96, 2. A. 02; Krankheiten u. Ehe (mit S. Kaminer) 04.

Senckel, Ernst, ev. Pfr. Hohenwalde b. Müllrose. (Mertensdorf $^{7}/_{3}$ 36.) **B:** Hohenwalde-Markendorf 06; Schriften üb. Schulsparkassen u. a.

Senfelder, Leop., ♛ d. ✍, Dr. med., UDoz. Wien I, Seilerg. 15. ($^{25}/_{9}$ 64.) **B:** Fachschriften. ()

Seng, Alfr., franz. u. bad. Zivilrecht, Zivilprozeß. Dr. jur., o. HonUP. Heidelberg, Rohrbacherstr. 34. (Lahr $^{26}/_{10}$ 51.) **B:** D. Sachmiete nach dem Code civil 87; Grundzüge d. franz. Zivilrechts u. d. bad. Landrechts 04; Bad. Landesprivatrecht (m. Emil Dorner) 06.

Senger, Adam, (k.), ♛ u. Kirchenrecht, Dr. jur. can., Domkapitular, Erzb. Geistl. Rat. Bamberg, Domstr. 7. (Döringstadt $^{20}/_{6}$ 60.) **B:** Kolping u. s. Werk mit Rücks. auf seine soz. Bedeutung 85; Festpredigt am Berg- u. Hüttenfest 90; Das Papsttum und die Wahrheit 03; Lupold von Bebenburg 05; Volkslektüre u. Volksbibliotheken 07; D. kaiserl. Hochstift Bamberg nach s. kulturellen Bedeutsamkeit 07; Papst Pius X. 08; Öffentl. Volksbibliotheken, e. zeitgemäßes Wert der Caritas 09.

Senger, Frau Anna Alwine, /, ✉. München, Habsburgerstr. 9/0. ()

Senger, Karl Theodor, /, ✉, ✍. München, Habsburgerstr. 9/0. **B:** Alwine Fremstad u. a. Erzn. 03. ()

Senft, Otto, PA., Nationalökonomie, Dr., Dir. der Fischereihafen-Betriebsgenossenschaft, Hrsg. der „Seefischerei-Korrespondenz". Geestemünde. (Düsseldorf $^{22}/_{12}$ 75.) **B:** Metallspielwaren-Industrie von Nürnberg u. Fürth 01; Geld- u. Kreditw. 99; Führer durch d. Sauerland 07.

Sentzer, P. Bonifaz, ♛, D., OSB., Kapitular des Stiftes Seckau in Steiermark. (Mainz $^{19}/_{7}$ 69.) **B:** Roman Seb. Zängerle, Fürstbischof von Seckau u. Administrator d. Leobener Diözese 01; St. Gregor d. Gr. 04; Pius X. 08.

Sepp, Bernh., (k.), ♛, Dr. phil. Regensburg. (Coblenz $^{3}/_{9}$ 53.) **B:** Felsenkuppel e. Justinian. Sophienkirche (m. Dr. J. N. Sepp) 82; Zeußsche Hypothese üb. d. Herkunft d. Bayern 82; Wanderg d. Cimbern u. Teutonen 82; Tageb. d. M. Stuart 82/83; M. Stuart u. ihre Ankläger 84; D. Kassettenbriefe M. Stuarts 84; Incerti auctoris liber de origine gentis Romanae 79/85; Rücklaß d. Maria Stuart 85; M. Stuarts Briefwechsel mit A. Babington 86; Prozeß geg. M. Stuart 86; Originaltext d. Kassettenbriefe d. M. Stuart 88; Arbeonis ep. Fris. vita S. Emmerammi authent. 89; Vita S. Hrodberti authent. 91; Vita SS. Marini et Anniani 92; Auth. Portr. d. M. Stuart 93; Paul u. Gebhard, Gründer v. St. Mang in Stadtamhof b. Regensburg 94; D. Berechngn d. Todesjahrs d. hl. Rupert 96; D. bayr. Herzöge aus d. Geschlecht d. Agilulfinger 97; Zur Florianslegende 99; Üb. d. Alter

d. Florianskultes 00/01; Älteste Gesch. v. Altötting 01; 19jähr. Mond-Cyklus d. MA. 02; Tabula paschalis ann. 300—2200, Die passio S. Floriani 03; Die cellula S. Floriani 04; B. Altmanns Privilegien für St. Florian 04; Zur Florians- u. Emmeramslegende 06; Zur Fuldaer Privilegienfrage 08. ()

Sepp, Hermann, ♘, Custos an d. K. b. Hof- u. Staatsbibl. München. (ebda $^{4}/_{2}$ 62.) **B:** Bibliographie d. bayr. Kunstgesch. bis Ende 1905 06. ()

Seraphim, Ernst, ♛, ⊞, ⁄, Dr. phil., Chefred. d. „Rigaschen Ztg.". Riga, Herderplatz 1. (Mitau $^{24}/_{7}$ 62.) **B:** Aus Kurlands herzogl. Zeit 92; A. d. kurländ. Vergangenheit 03; Gesch. Liv-, Esth- u. Kurlands (m. A. Seraphim) I 95, 2. A. 97, II 96, 2. A. 03; Maler. Ansichten v. Liv-, Esth- u. Kurland 01; Im neuen Jahrh., Balt. Rück- u. Ausblicke 01; Gesch. Livlands I06; Grundriß d. balt. Gesch. bis zur Gegenw. 08. **H:** Bibl. livl. Gesch. 97/02 III.

Serena, ſ. Rohn, Adeline Elisabeth.

Serenus, Dr., ſ. Stekel, Wilh.

Sergel, Albert, ASV., ♅, ⁄, ✆, Lit.♛, Dr. phil. Berlin-Halensee, Joachim Friedrich-Str. 6. (Peine i. Hann. $^{4}/_{11}$ 76.) **B:** Sehnen u. Suchen, G. 04, 6. A. 10; Jenſeits d. Straße, G. u. Stimmgn 05, 3. A. 07; Marienburg, O. 06; Oehlenſchläger in ſ. perſönl. Beziehgn zu Goethe, Tieck u. Hebbel, nebſt Oehlenſchläger-Bibliographie 07; Ringelreihen, Kinderged. 07, 5. T. 08 (illuſtr. Ausg.: Dideldumdei 10, Bunte Welt 11); Im Heimathafen, e. Gedichtbuch der Liebe 09, 2. A. 10; Tauſendſchön, Anth. f. Kinder (m. Fr. Düſel)10.

Sering, Max, ⊞, Dr. rer. polit., Dr. jur. h. c., o. UP., Mithrsg. d. „Staats- u. ſozialwiſſ. Forſchungen". Berlin-Grunewald, Luciusſtr. 9. (Barby $^{18}/_{1}$ 57.) **B:** Gesch. der preuß.-deutſch. Eiſenzölle 82; Landwirtſch. Konkurr. Nordamerikas 87; Arbeiter-Ausſchüſſe in d. deutſch. Induſtr. 90; Innere Koloniſat. im öſtl. Deutſchl. 92; Sinken d. Getreidepreiſe 94; Vererbg d. ländl. Grundbeſitz. i. Kgr. Preußen 97/10 XIV; Handels- u. Machtpol. (m. Schmoller u. Wagner) 00; Erbrecht u. Agrarverfaſſg in Schleswig-Holſtein auf geſchichtl. Grundlage 08.

Sermes, Frl. Carla, (k.), ✆, Schulvorſteherin. Hildesheim. (Lingen $^{13}/_{3}$ 51.) **B:** Muttersegen 90, 2. A. 03; Notburga, rel. Sch. 93; Geburtstagsſcherz 93; Excelſior, Feſtſp. 94, 2. A. 01; Dorothea, Dr. 96; Frieden, Dr. 96; Die Silberkrönchen, KinderMſp. z. Silber-Hochzeit Ihr. Kais. Majeſtäten 05.

Servaes, Franz, CP., Kunſt♛, ⁄, ✆, Dr. phil., Feuill.-Red. d. „N. Fr. Preſſe". Weidlingau bei Wien, Laudonſtr. 26. (Cöln a. Rh. $^{17}/_{6}$ 62.) **B:** Die Poetik Gottſcheds u. der Schweizer 87; Deutſche Lyrik 92; Berliner Kunſtfrühling 93; Stickluft, Dr. 96; Goethe a. Ausg. des Jahrh. 97; Gärungen, Aus d. Leben unſ. Zeit, R. 98; Präludien, e. Eſſayb. 99; Th. Fontane 00, 2. A. 04; Kleiſt, Biogr. 02; Giovanni Segantini, Biogr., m. 63 Kunſtdrucktaf. 02, Volksausg. 07, 2. A. 08; Die Karraborrier, R. 03; Max Klinger 03; D. neue Tag, Dr. 03; Dürer 04; Jungfer Ambroſia, Dr. 05; Shakeſpeare 06; Wien, Briefe an e. Freundin in Berlin 08; Michael De Ruyters Witwejahre, R. 09, 2. A. 10.

Servus, Herm., ∩, ⅄, Dr. phil., Prof., ThSchDoz. u. ObLehr. Charlottenburg, Spandauerſtr. 9. (Halle a. S. $^{3}/_{6}$ 58.) **B:** Gesch. d. Fernrohrs 85: Planetenbeweggn u. -Störgn 85; Aufgabenſammlg a. d. Arithm. u. Algebra 88/89, 4 Hefte; Mathemat., phyſik. u. meteorol. Abhandl. 89; Lehrb. d. analyt. Geometrie d. Ebene 90; Stereometrie u. ſphär. Trigonometrie 90/91; J. Lipperheÿ 91; Lehrb. d. ebenen Trigonometrie 96; Trigonometriſch. Nachſchlagebuch 96; Regeln d. Arithm. u. Algebra 96, 97; Die Gefahren des Alkoholgenuſſes 97; N. Grundlagen der Meteorologie 97; Witterungsprognoſen für 1898 f. **Ue:** Poinſot, Elemente der Statik 87; Lagrange, Analyt. Mechanik 87.

Serwas, Peter, ♅, Cöln-Lindenthal, Wittgenſteinſtr. 23. (Wehr $^{5}/_{3}$ 48.) **B:** Geſell. Lieder 91; In fröhl. Geſellſch. I, 2. A. 94, II 99; Hum. Poſtkartenverſe 01; Des Glaubens Abgründe, Tr. 02; Urfidel 05; Faſchingsluſt 07; Der heitere Telegramm-Dichter 09. ()

Sethe, Kurt, Ägyptologie, Dr. phil., o. UP. Göttingen, Schildweg 16. (Berlin $^{30}/_{9}$ 69.) **H:** Untersuchgn z. Gesch. u. Altertumskde Ägyptens 96 f.; Lepſius, Denkmäler aus Ägypten u. Nubien, Text 97 f.; Urkunden des ägypt. Altertums 03 f.; D. altägypt. Pyramidentexte 08 f. **B:** Das ägypt. Verbum 99 f. ()

Settegast, Franz, roman. Ψ, Dr. phil., a. o. UP. Leipzig, Eliſenſtr. 84. (Proskau $^{30}/_{1}$ 52.) **H:** Jehan de Tuim, Li Hystore de Julius Cesar 81. **B:** Quellenſtudien z. galloroman. Epik 04; u. a. ()

Seuberlich, Rudolf, ♅, Humor, **Ue:** R. Riga, Marſtallſtr. 3. (ebda $^{13}/_{12}$ 41.) **B:** Meine Muſe, G. 78; Eine tolle Geſchichte, Schw. 80; Wilder Garten, G. 82; Prinz wider Willen, O.; Balt. Schnurren, G. 94; Kompoſitionen ohne Noten, G. 96; Allerlei Schmurren 02; Señor Kduckduckduck, Gesch. in Proſa 03; Eſtniſche Schnurren u. ſchnurriges Allerlei in Vers u. Proſa 05; Aus alter u. neuer Zeit, G. 07. **Ue:** Zwei vergeſſene Gedichte von Alexei Tolſtoi 05; 3 Dramen von demſ. 07/08.

Seuffert, Bernh.,Germanistik, Dr. phil., o. UP. Graz, Harrachg. 1. (Würzburg $^{23}/_{5}$ 53.) **B:** Maler Müller 77; Legende v. d. Pfalzgräfin Genovefa 77; Wielands Abderiten 78; Auszüge aus Briefen d. Prinzen August v. Gotha 93; Der Dichter des Oberon 00; Teplitz in Goethes Novelle 03; Prolegomena zu einer Wieland-Ausg. I bis VI 04—09; Wieland in Biberach, Festvortrag 07. **H:** Deutsche Lit.-Denkmale d. 18. u. 19. Jahrh. 81/90; Vierteljahrschr. f. Lit.-Gesch. 88/93; (m. K. Siegfried) Goethe, Noten z. westöstl. Divan 88; Pfeiffer, Klinger, Faust 90; Goethe, Gute Weiber 95; (m. A. E. Schönbach) Grazer Studien zur deutsch. Philologie 95 ff.; Goethe, Dichtung des jungen Werther 99; Pomezny, Grazie u. Grazien 00.

Seuffert, Lothar v., Dr. jur., o. UP. München, Widenmayerstr. 7. (Würzburg $^{15}/_{6}$ 43.) **B:** Lehre von der Ratihabition der Rechtsgesch. 68; Autorrecht an lit. Erzeugnissen 74; ZPO. 77, 6. A. 94; Komment. zur ZPO. 79, 11. A. 10; Oblig.-Verträge 81; Gesch. u. Dogmatik d. deutsch. Konkursrechts 88; D. allg. Grundsätze d. Obligationsrechts im Entwurf e. BGB. 89; Deutsch. Konkursprozeßrecht in Bindings Handbuch 99; D. Loskauf von Sklaven mit ihrem Geld 07.

Sevenig, Nicolas, Lit., Dr. phil., GymnProf. Dickirch in Luxemburg. (Wilz $^{13}/_{10}$ 60.) **B:** Die verwandten Hauptpersonen in R. Hamerlings „Ahasver in Rom" u. Goethes „Faust" 91; Die Grundidee in R. Hamerlings „König von Sion" 02; Schiller als dramat. Dichter im Urteil von Otto Ludwig 05; Charles de Villers, Vorläufer der Frau von Staël 09.

Sevin, Ludwig, Hofrat, Dir. a. D. Ettlingen b. Karlsruhe, Augustastr. 5. (Nonnenweier bei Lahr $^{5}/_{3}$ 40.) **B:** Elemente der deutsch. Grammatik 83, 14. A. 10; Geschichtl. Quellenbuch 96 X, 4. A. 10; Bilder aus der neueren Gesch. I 10. *

Sewett, Arth., s. Brausewetter, A. F. L.

Seybold, Christian, Oriental. Sprachen, Dr. phil., o. UP. Tübingen, Eugenstr. 7. (Waiblingen $^{6}/_{1}$ 59.) **B** bzw. **H:** Ibn al Anbâri's Asrâr al'Arabija 86; Breve Noticia de la lengua Guaraní 90; Arte de la lengua Guaraní 92; Vocabulario de la lengua Guaraní 93; Galâladin al Sujûṭi's al šamâriḥ fi'ilm alta'riḥ 94; Ibn al Aṭir's Kunja-Wörterbuch 96; Glossarium Latino-Arabicum 00; Sûl und Schumûl, unbekannte Gesch. aus 1001 Nacht, arab. u. deutsch 02; Drusenschrift Kitâb al nogaṭ waldawâir (Punkte u. Kreise) 02; Historia Patriarcharum Alexandrinorum 04—10; Verzeichnis d. arab. Handschriften d. Univ.-Bibliothek Tübingen I 07.

Seydel, Carl, Dr. med., a.o. UP., MedizR. Königsberg i. Pr. (Chelchen, RegB. Gumbinnen $^{28}/_{5}$ 39.) **B:** Leitfaden der gerichtl. Medizin 94. ()

Seydl, Ernst, (f.), Dr., päpstl. GeheimKämmerer, Oberhofkaplan, UP. u. Studiendir. Wien I, Augustinerstr. 7. (Mnischek b. Prag $^{8}/_{10}$ 72.) **B:** Das ewige Gesetz 02; Also sprach Zarathustra 02; L. N. Tolstois Leben u. Lehre 04.

Seydlitz, Reinhart Frhr. v., PA., VJ & S., Roman, Franz Josef-Str. 14. (Berlin $^{20}/_{10}$ 50.) **B:** Rosa-Kongreß, R. 91; Goldfliege 91; Orientfahrt d. Ritter A. v. Harff 90; Kastl vom Hollerbräu 93, 2. A. 95; In Licht und Sonne 97; Pierres Ehe 00; Deutsche Schützenchronik (m. F. Poths-Wegner) 06.

Seyfarth, Heinr. Otto Walther, Dr. phil., Pastor am Zentralgefängnis. Hamburg. (Zella St. Bl. $^{26}/_{10}$ 63.) **B:** Louis de la Forge u. s. Stellung im Occasionalismus 87; J. B. Bossuet, Monographie u. Predigten 93; Werberufe f. d. Arb. d. innern Mission 94; Hinter eisernen Gittern, Zuchthausstudien 97; Praktisch. Christentum 02; Sociale Fürsorge z. Verhütung d. Kriminalität Jugendlicher u. zur Rettg entlassener Gefangener 06; Aus d. Leben u. den Werken des Prinzen Emil von Schönaich Carolath 08; Schatten, R. (u. d. Ps. Heinz vom Berge) 09; Gezeichnete Stirnen, R. (desgl.) 10.

Seyfert, Richard, Politik, Dr. phil., SemDir., Landt.-Abg., Hrsg. d. „Deutsch. Schulpraxis" u. d. „Pädag.-Psychol. Studien". Zschopau, Sa. (Dresden $^{20}/_{4}$ 62.) **B:** D. Lehrstoff f. d. naturkdl. Unterr. 86, 4. A. 08; Menschenkde 90, 4. A. 08; Naturbeobachtgn 90, 3. A. 06; Wegweiser f. Lehrmittel 94; Arbeitskde 96, 7. A. 09; Schulpraxis 96, 3. A. 07; Erziehg d. Jünglinge 01; Landschaftsschilderg 02; Didakt. Kunstform 03, 3. A. 09; Reform d. Lehrerbildg 05; Pädagog. Idee 06; Ausbildg f. d. Fortbildgsschuldienst 07; Volkserziehg 09.

Seyffert, Herman (Ps. Dr. Ferdinand Klinger, Alexander Buschow), Rom., , , , Verl. u. Hrsg. v. „Freie Meinung" u. „Delikatessen". Berlin S 61, Urbanstr. 179 I. (Halberstadt $^{2}/_{7}$ 60.) **B:** Humoristika 93, 2. A. 04; Allotria, Hum. 98, 5. A. 08; Berliner Lasterhöhlen, Skn. 02; Versink! R. 03, 2. A. 05.

Seyffert-Klinger, Frau Anna (Ps. L. Hilliger, A. von Trystedt), AESV., Roman, Nov. Berlin W 57, Kirchbachstr. 4. **B:** D. Tochter d. Kommerzienrats, R. 98; Ich will richten, R. 99.

Seyler, Emanuel, AESR., spätröm. u. frühmittelalt., Hauptmann a. D. Nürnberg, Spittlertorgrab. 17 I. (Willmars $^{18}/_{4}$ 41.) **B:** Terrae limitaneae 01

Agrarien u. Ecuadien 02; Burgställe 03; Der Römerforschg Leistgn u. Irrtümer 07; D. Mönchsfabel von der Fossa carolina 07; Der Römerforschg Irrtümer in der Alisofrage 07; D. Osterstufe u. d. Barigilden 07; Die Houbirg u. die Ringwälle d. böhmischen Mark 09; Alt-Nürnberg u. die Grafen von Abenberg-Zollern 10.

Seyler, Gustav A., ♛, Heraldik, Geh. Rechnsr., Bibliothekar im Min. f. Handel u. Gew. Berlin W 30, Nollendorfstr. 10. (Willmars $^{19}/_{3}$ 46.) **B:** Gesch. d. Heraldik 85/89; Bürgerl. Wappenbuch, Teil III bis VIII seit 88; Gesch. d. Siegel 94; Berufswappen 98; Abgestorbener bayr. Adel 06 II; Deutsche Souveraine u. Lande 09.

Seyssel d'Aix, Camilla verw. Gräfin von (Pf. C. Cressieux), Roman. Wien VII, Westbahnstr. 60. (Prag $^{7}/_{7}$ 38.) **B:** Highlife, R. 72; Kunstreiterin, R. 73; Schein u. Wahrheit, R. 96.

Seyth, Adyr, s. Thies, Ida.

Seyther, Wilhelm (Ps. Kuno Rübezahl, Reh Tyes), DOSchG., Nov., Humoreske, Buchhdlgsgehilfe. Stuttgart, Adlerstr. 57. (Waiblingen $^{5}/_{5}$ 62.) **B:** Aus der Ferienkolonie 03; Das Weinfaß, Kom. 05.

Sfrei, s. Sorgenfrei, Paul.

Sherwood, Clarence, Dr. phil. Berlin W, Eislebenerstr. 6. (Dresden $^{4}/_{6}$ 63.) **B:** Bearbeitungen der Erz. Boccaccios v. Ghismonda u. Guiscardo 92; Kurzer Abriß der Geschichte der Musik u. Oper 03; — (m. Adair): Ihr Pate, Schw. u. d. Engl.; Miriam, Sch. u. d. Engl. 00. **Ue:** Anthony Hope, D. Gefangene von Zenda 98; Phroso 98; Stanley Weyman, Unter dem roten Kardinal 98.

? **Siber,** Julius, Roman, Nov., Essay, Komposit., Dr. jur., Violinvirtuose. München, Theresienstr. 45 I. (Dettelbach i. Unterfrank. $^{30}/_{10}$ 72.) **B:** Aus drangvollen Zeiten, hist. R. (u. d. Ps. Dr. F. Walter) 03; Novellen, die ein Spielmann schrieb 04; Antinous, ein Sehnsuchtsrom. 05; Hexentanz u. a. Nn. 06; D. Antichrist, R. 07.

Sickel, Wilhelm, Rechts♛, Dr., o. ö. UP. Straßburg i. E., Friedrichstr. 24. (Roßleben $^{6}/_{11}$ 47.) **B:** D. Bestrafg d. Vertragsbruches 76; Gesch. d. deutsch. Staatsverfassg I 79; Der fränk. Bicecomitat 07/08 II.

Sickenberger, Joseph, (k.), Neutestamentl. Exegese u. Patrologie, D., o. UPr., Red. d. „Bibl. Zeitschr.". Breslau IX, Hedwigstr. 38 II. (Kempten $^{19}/_{3}$ 72.) **B:** Titus v. Bostra, Studien z. dessen Lukashomilien 01; D. Lukaskatene d. Niketas v. Heraklea 02; Fragmente d. Homilien d. Cyrill v. Alexandrien zum Lukasev. 09.

Sickenberger, Fräul. Therese, jetzt: Tesdorpf, Frau Therese.

Siddy, s. Pal, Siddy.

Siebe, Frl. Josephine, PA., Roman, Jugendschr., ⁄. Leipzig, Weststr 16 II. (ebda $^{10}/_{11}$ 70.) **B:** Stille Kämpfer, R. 01; Wie Lenchen eine Heimat fand, Jugdschr. 04: Deutsche Jugend in schwer. Zeit, Jgdschr. 04, 2. A.; Ludwig Richter-Buch, Jugendschr. 04, 2. A. 07; Otti, Jugendschr. 05; Bärbelis Wunderbett, desgl. 06; Durchgerungen, R., 1. u. 2. A. 07; D. Edelweißbub, Jugdschr. 07, 2. A.; Oberheudorfer Buben- u. Mädelgeschichten 08.

Siebeck, Herm., ⁂, D., Dr. phil., o. UP., GHofR. Gießen, Wilhelmstr. 14. (Eisleben $^{28}/_{9}$ 42.) **B:** Untersuchgn z. Philos. d. Griechen 72, 2. A. 88; Wesen ästhet. Anschauung 75; Über Bewußtsein als Schranke d. Naturerkenntnis 79; Gesch. d. Psychologie 80; Wesen u. Zweck d. wiss. Studiums 83; Lehrb. d. Religionsphilos. 93; Aristoteles 99, 3. A. 10; Goethe als Denker 02, 2. A. 05; Über musikalische Einfühlung 06; Zur Religionsphilosophie 07; Grundfragen zur Psychologie u. Ästhetik der Tonkunst 09.

Siebel, Frl. Johanna, jetzt: Zürcher, Frau Johanna.

Siebengartner, Markus, (k.), ℞, kgl. GR. München, Daiserstr. 3/II. (Eben i. Niederbay. $^{9}/_{6}$ 67.) **B:** Schriften u. Einrichtungen zur Bildung der Geistlichen (Bibl. d. kath. Pädagogik XIV) 02; Kinderlektüre u. Jugendschriften 06; Die Gebetbücher f. Studenten 06; D. erste Entwicklg d. Kindes 07; Kath. Apologetik 10.

Siebenlist, Aug., Ästh., Lit.♛, ⁂, ⁄, **Ue:** GLM, Dr. phil. Wien VIII, Auerspergstr. 5. (Karlburg $^{28}/_{8}$ 49.) **B:** Zwei Seelenanatomen 77; Schopenhauers Philosd. Tragödie 80; Beitr. z. trag. Lit.-Gesch. 84; Madách, Des Menschen Tragödie, einführende Worte 92. **Ue:** Kossuth, Werke 81 f. III.

Siebenmann, Friedr., Otologie, Laryngologie, Dr. med. et chir., o. UPr. Basel, Bernoullistr. 8. (Urlheim $^{22}/_{5}$ 52.) **B:** Fadenpilze Aspergillus u. Eurotium 82; Schimmelmycosen des menschl. Ohres 87; Corrosionsanatomie d. knöch. Labyrinthes des menschl. Ohres 90; Die Blutgefäße im Labyrinthe des menschl. Ohres 94; Die zentrale Akustikusbahn u. ihre Schädigung durch Geschwülste d. Vierhügel 97; Grundzüge d. Anatomie u. Pathogenese d. Taubstummheit 04; D. Therapie d. Mittelohreiterung in den Händen d. prakt. Arztes 08; Textbook of Otologie (m. Bezold) 08.

Siebert, Alfred, BP., Sport, Red. d. „Sport-Welt". Berlin SW, Lindenstr. 94. (Potsdam $^{8}/_{10}$ 62.)

Siebert, Georg, ⁂, ∩, **Ue:** Schw., ObRSchP. a. D. Wiesbaden. ($^{27}/_{11}$ 45.) **B:** Fachschriften. ()

Siebert, Herm., deutsche ♛ u. Kult.-♛,

Dr. phil. Bernburg i. Anh., Solbadhall. (ebda $^{13}|_{9}$ 65.) B: Die Nienburger Hängebrücke u. ihr Einsturz am $^{6}|_{12}$ 1825 00; Das Tanzwunder z. Kölbigk u. der Bernburger Heil'ge Christ. 02; Altes u. Neues üb. Burg u. Dorf Anhalt 07.

Siebert, Frl. Margarete, Erzählg, Dr. phil. Dresden, Elisenstr. 2. (Berlin.) B: Allerlei Liebe, 3 Erz. 07; Rahel Hake, R. 08; Aus dem Leben des jungen Martin Wigelandt, R. 09.

Siebert, Otto, ⁂, Dr. phil., Pastor. Magdeburg-Fermersleben. (Magdeburg $^{4}|_{7}$ 69.) B: Die Metaphysik u. Ethik des Pseudodionysius-Areopagita 94; Geschichte der neueren deutsch. Philosophie seit Hegel 98, 2. A. 05; Anthropologie u. Religion in ihrem Verhältnis zu einander 02; Entwicklungsgesch. des Menschengeschlechts 03; Rud. Euckens Welt- u. Lebensanschauung 04; Der Mensch in seiner Beziehung auf ein göttliches Prinzip 04; Abriß der Gesch. der Philosophie 05, 2. A. 07; Religionsphilosophie in Deutschland in ihren gegenw. Hauptvertretern 06; Arthur Schopenhauer, Die Welt als Wille u. Vorstellung 06; Das Wiedererstarken des religiös. Lebens u. s. Einfluß auf d. Lit. 06; Rud. Eucken u. d. Problem d. Kultur 07.

Siebert, Richard, ♛, Archivwiss., Dr. phil. Leipzig, Nostitzstr. 59. (Bernburg $^{20}|_{7}$ 60.) B: Untersuchgn üb. d. Nienburger Annalistik u. d. Autorschaft d. Annalista Saxo 96; Über d. Feldrügegericht zu Meinsdorf 02; Kl. Abhandlgn u. Edit. zur Gesch. Anhalts im MA. I 02; Reg. zu d. Zerbster Schöffenbüchern 02. H: D. älteste Schöffenbuch d. Stadt Zerbst (1331—1361) 00; D. zweite Schöffenb. d. Stadt b. z. Jahre 1400 00; Lehnbuch Graf Albrechts II. von Anhalt u. seiner Nachfolger (1316—1470) 00; Elf ungedr. Mönchen-Nienburger-Urkund. (1035-1361) 01.

Siebert, Rudolf, ⚒, Soz.-Pol., Krit., Kult.- u. Sitten♛, Volkskunde, ⁄, Statistiker. Langen i. Hess., Bahnstr. 84. (Soborten i. Böhm. $^{14}|_{6}$ 70.)

Siebert, Theodor (Ps. Kallinikos, Th. S. Wirtimthal), athletische Sports, Theosophie, Gastwirt u. Buchhändler. Alsleben a. S. (Weißenfels a. S. $^{25}|_{10}$ 66.) B: Katechismus d. Athletik 98, 2. A. 07; Sei stark! 05; Der Weg zur Kraft 07; Nach welchem System soll ich trainiren? 10.

Siebertz, Paul, (K.), ♛B., ♛B., Soz.-pol., Chefred. d. „Vaterland". Wien III, Kellerg. 7. (Roisdorf b. Bonn $^{11}|_{8}$ 77.) B: Geschichtl. Führer 99, 2. A. 00; Polit.-soz. Abc-Buch 00; Brotwucher? 01; Ringende Mächte, Dr. 01; Los v. Rom im Lichte d. Gesch. 02; Wer stört den konfessionellen Frieden? 03; Waffen zum Schulkampf 06; Albanien u. die Albanesen 10, 2. A. 10.

Siebs, Theod., Germanistik, Dr. phil. o. ♛P., Dir. d. akad. Instituts f. Kirchenmusik, Hrsg. d. „Mitteilgn d. schles. Gesellschaft f. Volkskde". Breslau XIII, Hohenzollernstr. 53 II. (Bremen $^{26}|_{8}$ 62.) B: Altfriesl. Vokalismus 85; Assibilierg. d. friesl. Palatalen 87; Z. Gesch. engl.-friesl. Sprache I 89; Gesch. der friesl. Sprache u. Lit. (in Pauls Grundriß) 90; Altfriesl. Gerichtsverf. (m. Hed) 94; Westfriesl. Stud. 95; Gesch. d. friesl. Sprache 95, 2. A. 00; Flurnamen 95; Deutsche Bühnenaussprache 98, 9. A. 10; Sylter Lustspiele 98; Grundzüge d. Bühnenaussprache 00, 4. A. 08; Gesch. d. friesl. Lit. 02; Entwicklung der germanist. Wissensch. in d. letzten 25 Jahren 02; Helgoland u. s. Sprache 08. H: Schlesiens volkstüml. Überliefergn; Wort u. Brauch. ()

Sieburg, Erich, ♛, ✆, Roman, Kritik, Dr. phil. Herne, Westf. (Duisburg $^{26}|_{3}$ 78.) B: Leben u. Sterben, G. 05; Trußnachtigall, G. u. Nn. (m. a.) 06; Verlorene Spiele, 3 Einakter 06; Wahn u. Schuld, 2 Nn. 08; Volk u. Drama, Ess. 10; Baumeister Falk, R. 10.

Siecke, Frl. Hedwig (Pf. H. Lindendorf), Nov., Erz. Dresden, Lindenaustr. 37. (Rohrlack b. Wildberg $^{3}|_{6}$ 47.)

Sieczyński, Rudolf, ♛, ✆, ⁂, ⁄, Dr. jur. Wien, k. k. Statthalterei. (ebda $^{23}|_{2}$ 79.)

Siedel, Otto, Lit.♛, 1. Vorsteher der Leipziger Goethe-Gesellsch. Leipzig-Kleinzschocher, Altranstädterstr. 20 III. (Leipzig $^{26}|_{6}$ 75.)

Sieffert, Friedr., ✝, D., o. ♛P., GKonsistR. Bonn, Schumannstr. 10. (Königsberg $^{24}|_{12}$ 43.) B: Galatien u. seine ersten Christengemeinden 71; Handb. z. Br. an die Galater 80, 99; Das Recht im N. T. 00; Offenbarung u. hl. Schrift 05; D. Heidenbekehrg im N. T. u. im Judentum 08. ()

Sieg, Arthur (Pf. Theobald a Kempis), Roman, Töchterschul-Rektor. Kempen i. Posen. (Krojanke $^{3}|_{7}$ 65.) B: Der Zöllner, R. a. d. Glaubenskleben an der Wende des Jahrh. 04; Der deutsche Michel u. sein Weib, R. a. d. Ostmark 05; Im Schutze d. Thrones, Festsp. 06; Dornröschens Erwachen, Festsp. 07; Bilder aus Posenmuckel 08; Schlichte Weisen, G. 08.

Sieg, Emil, indische Ψ, Dr. phil., o. ♛P. Kiel, Herderstr. 2. (Breitenteich $^{12}|_{8}$ 66.) B: Bharadvajasiksa 91/92; Sagenstoffe des Rigveda I 02. ()

Siegen, Karl, Lit.♛, Dr. phil., Prof. Leipzig, Schreberstr. 16. (Weimar $^{12}|_{9}$ 51.) B: Lorbeerkränze, Kriegslbr. 71; Rosalinde, Dr. 72; Thür. Johannisfeier, Festsp. 78; H. v. Kleist u. d. zerbroch. Krug 79; Kleists Käthchen v. Heilbronn nach d. Ur-

plan 90, 2. A. 00; Der Chronist 85; Der Redakteur 91; Die Friedensstifterin, Dr. (nach Aristophanes) 02; Kais. Heinrich VI., Dr. (n. Grabbe) 02. H: Kleists ausgew. Dramen 78; Gottesminnelied 79; Sachs, Wittenberg. Nachtigall 83; H. v. Kleists sämtl. Werke 95, 2. A. 00; Gaudys poet. u. prof. Werke 96, 2. A. 00; Immermann, Oberhof 96, 2. A. 01; Chamissos sämtl. Dichtgn 02; Weimars Fürstenhaus ein Hort d. Künste 08.

Siegen, Frau Klara, geb. Schenk (Klara Schenk), Märchen, Skizze, ✍ Leipzig, Schreiberstr. 16. (1859.) V: Goldener, Weihn M. 09. *

Siegenfeld, Alfred **Anthony v.**, k. u. k. Kämmerer, Haus-, Hof- u. Staatsarchivar. Wien XVIII, Cottageg. 15. (Graz $^{26}|_{6}$ 54.) V: Herald. u. genealog. Schr. ( )

Sieger, Robert, ◍, Dr. phil., o. UP. Graz, Universität, Geograph. Institut. (Wien $^{8}|_{3}$ 64.) V: D. Alpen 02. H: Zehden, Handelsgeogr., 10. A. 06; Geogr. Jahresber. üb. Österr., Bd. I—III 97/01; Geographie des Welthandels (m. Heiderich) I 09.

Siegert, Geo., ⌬, Dr. phil., Prof. a. D. München, Gabelsbergerstr. 31. (Weißenohe $^{29}|_{2}$ 36.) V: Klytämnestra, Tr. 71, 3. A. 86; Graf v. Provence, Lsp. 73; Epigramme e. Malkontenten 78; Kriemhild, Tr. 78 II; Der Autokrat, hist. Tr. 05. ( )

Siegert, Hans, ✍ u. Erz. in erzgebirg. Mundart, Lehrer. Leipzig-Schleußig, Brockhausstr. 7. (Hammerunterwiesenthal $^{17}|_{1}$ 68.) V: A bieser Traam, Schw. 97, 2. A. 04; De neie Stroß, Schw. 04; Geschichten aus dem obern Erzgebirge I 04, II 09; Ta-Zappen, lustige Stücklein in erzg. M. 07; Schwarzbeer, Ged. in erzg. Mundart 08.

Siegfried, s. Johannsen, Johann.

Siegfried, s. Löwy, Siegfr.

Siegfried, s. Schütte, Max.

Siegfried, s. Weiser, Karl.

Siegfried, Paul (Rudolf), AESV., ✍. Dessau, Bismarckstr. 1. (ebda $^{17}|_{9}$ 84.) V: Mein Herz, G. 07.

Siegfried, Rich., Börsenwissch., Wahlreform, Proportionalwahl, Prof. Königsberg i. Pr., Franz. Schulplatz links. (Münster i. W. $^{8}|_{3}$ 45.) V: Salings Börsenpapiere, I: Die Börse u. die Börsengeschäfte 74, 6. A. 92; Die Rechte d. Aktionäre 84; Allg. Münz-, Maß- u. Gewichtstab., 2. A. 87; E. Votum z. Württ. Verf.-Ref. 98; D. Proportionalwahl, 2. A. 98; Ein Mahnwort zur Statistik der preuß. Landtagswahlen von 1898 99; Die Proportionalwahl bei den Gewerbegerichten 04; D. preuß. Wahlkreise 06; D. schwere Benachteiligg der volkreichsten Landesteile Preußens bei den Landtagswahlen 08.

Siegfried, Walther, Roman. Partentirchen i. Bay. (Zofingen $^{20}|_{3}$ 58.) V: Tino Moralt, KünstlerR. 90; Fermont 93; Um d. Heimat willen, R. 97; Adolf Staebli als Persönlichkeit 02; Gritli, E. Wohltäter, Nn. 04; Die Fremde, N. 04.

Siegfrieda, Dr., s. Weinberg, Siegfried.

Siegl, Karl, ♛ des Egerlandes, Dr., kaiserl. Rat, k. k. Conserv. f. Kunst- u. hist. Denkm. in Wien, Verweser des Archivs u. Mus. d. Stadt Eger, Opitzstr. 6. (St. Joachimsthal i. Böhm. $^{6}|_{11}$ 51.) V: Die Kataloge des Egerer Stadtarchivs 00; Das Achtbuch I d. Egerer Schöffengerichts v. J. 1310—1390 01; Materialien z. Gesch. d. Egerer Lateinschule v. 1300—1629 02; D. Achtbuch II d. Eg. Schöffenger. v. J. 1391 b. 1668 03; Das Salbuch d. Egerer Klarissinnen v. J. 1476 04, 05; Die Egerer Zunftordnungen 09.

Sieglerschmidt, Hermann, ◍, ♛, ✍, Dr. phil., Prof. a. d. Haupt-Kadettenanst. Groß-Lichterfelde, Steinäckerstr. 26. (Wald b. Solingen $^{12}|_{5}$ 49.) V: D. Ergebn. d. Nordpol-Expeditionen (in Mitt. d. Geograph. Ges. Hamburg 80/81); Aus Licht u. Leben, G. 99; Schulausg. d. Vercingétorix v. Jullian 03; Übers. dess. Werkes 05.

Sieglin, Wilh., histor. ◍, Dr. phil., o. UP., Dir. d. Kgl. Sem. f. histor. Geogr. Berlin-Steglitz, Kaiser Wilhelm-Str. 6. (Stuttgart $^{19}|_{4}$ 55.) V: Chronologie der Belagerung von Sagunt 78; Fragm. d. L. Coelius Antipater 79; Karte d. Entwickelung des röm. Reichs 85; Atlas Antiquus 93; Schulatlas z. Gesch. d. Altert. 99, 3. A. 04. Begr: Quellen u. Forschgn zur älteren Gesch. u. Geographie 01. ( )

Siegmund, Maria, Roman, Nov., ⌇, ⌬. Weidlingau b. Wien 139. (Wald, Steiermark 64.) V: Judith Simon, R. 07. ( )

Siehr, Frl. Linda (Ps. Hans Reis), Roman, Skizze, ⌬. Berlin W 30, Hohenstaufenstr. 1. (Stettin $^{3}|_{10}$ 72.) V: Ehescheu, Lsp. (m. M. Neal) 09; Ein Kuß, Lsp. 10.

Siems, August, Ballett, Pantomime, Roman, Hess. Hofballettmstr. Obernigk i. Schles. (Breslau $^{26}|_{11}$ 46.) V: Zirkusmädchen, R. 90, 2. A. 91; Bühnenkünstlerinnen, R. 94; sowie zahlreiche Ballette u. Pantomimen, darunter: Im Reiche der Blumen, Die lustigen Heidelberger, Ein Künstlerfest. ( )

Sieper, Ernst, engl. Ψ, Dr. phil., a.o. UP. München, Wolfratshauserstr. 27. ($^{30}|_{8}$ 63.) V: Die Gesch. v. Soliman und Perseda in der neueren Lit. 95; Les Echecs Amoureux 98; Das Evangelium d. Schönheit in d. engl. Lit. u. Kunst des 19. Jahrh. 04; Shakespeare u. seine Zeit 07; Studium u. Examen in der neueren Phi-

logie 08. H: Lydgate's Reson and Sensualyte: I. Text 01, II. Studies and Notes 04; Longfellow's Evangeline 05; Briefe von Klaus Groth an die Familie Lange 07.

Siepmann, Otto, mod. Sprachen und Lit., Dir. der Abteilung für n. Spr. am Clifton College, Examinator der deutsch. Spr. u. Lit. f. d. Univ. von Neu Zeeland usw. Clifton-Bristol i. England, Percival House. (Waldbröl b. Cöln $^{9}/_{5}$ 61.) B: Engl. Schulausgabe v. Freytags Erhebung Preußens gegen Napoleon 1813 94; Daudets Tartarin de Tarascon 00, 8. A. 08; A Public School German Primer 96, 13. A. 08: Primary French Course I. Term. (Phonetix) 02, neueste A. 07, Part I 02, 9. A. 08, Part II 05, 7. A. 07, Part III 09; Wildenbruch, Das edle Blut 03; Lucien Biart, Monsieur Pinson 04; A Public School French Primer 06, 2. A. 07; A Short French Gr. 08. H: Siepmann's Modern French Series (22 Bdchn.) u. German Series (13 Bdchn.); Classical French Series (12 Bdchn.); Primary French Series (12 Bdchn.); French Series for Rapid Reading, elem. (12 Bdchn.) 09. ()

Sier, Dr. Richard, f. Abshoff, Fritz.

Siercks, Hans, Lit., Fortbildgsschulwesen, Revisor gewerbl. Fortbildgsschulen, Hrsg. d. „Zeitschr. f. d. gesamte Fortbildgsschulwesen". Schleswig, Friedrichstr. 68. (Süderholm $^{16}/_{3}$ 45.) B: Klaus Groth 99; Lehrplan u. Pensenverteilg f. d. gewerbl. Fortbildgsschule in Heide 03; Präparationen f. d. Unterricht in d. gewerbl. Fortbildgsschule 04 IV; D. deutsche Fortbildgsschulwesen nach s. geschichtl. Entwicklg u. nach s. gegenw. Gestalt 08; Das gesamte Bildungswes. im Preuß. Landtag 08 f. II.

Sierke, Eug., PA., BP., Politik, dramaturg. Essay, Dr. phil., Chefred. der „Braunschw. Landes-Zeitg". Braunschweig, Campestr. 35. (Saalfeld i. Ostpr. $^{2}/_{9}$ 45.) B: Lessing a. angeh. Dramatiker 69; Schwärmer u. Schwindler 74; Krit. Streifzüge 81. ()

Sieß, Frau Anna, DSch., ♂, ♀, Apothekers-Wwe. Hamburg, Schwanenwik 28. (Berlin $^{5}/_{8}$ 54.)

Sieveking, Heinr., ⚖, Dr. jur. et phil., o. UP. Zürich, Belsitostr. 18. (Hamburg $^{20}/_{8}$ 71.) B: Das Seedarlehen d. Altertums 93; Die rheinischen Gemeinden Erpel u. Unkel u. ihre Entwickelg im 14. u. 15. Jahrh. 95; Genueser Finanzwesen mit bes. Berücksichtigg der Casa di S. Giorgio 98/99 (ital. 07); Auswärtige Handelspolitik 05 (russ. 08); D. Kernpunkte der Reichsfinanzreform 09. ()

Sievers, Eduard, germ. Ψ, D., Dr. phil., o. UP., GHofR. Leipzig-Gohlis, Pölitzstr. 26. (Lippoldsberg $^{25}/_{11}$ 50.) B: resp. H: Tatian 72, 2. A. 92; Hildebrandslied, Merseburger Zauberprüche u. das fränk. Taufgelöbnis 72; Paradigmen z. deutsch. Grammatik 74; Murbacher Hymnen 74; Heliand u. d. angelsächs. Genesis 75; Grundzüge d. Lautphysiol. 76, 2. A. u. d. T.: Grundzüge d. Phonetik 81, 5. A. 01; Z. Accent- und Lautlehre d. germ. Sprachen 78; Heliand 78; Althochd. Gloss. (m. E. Steinmeyer) 79/98; Angelsächs. Grammatik, 3. A. 98; Proben e. metr. Herstellg d. Eddalieder 85; Tübinger Bruchstücke d. ält. Frostuthingslög 86; Oxforder Benedittinerregel 87; Altgerm. Metrik 93; Abriß der angelsächs. Gramm. 95, 2. A. 99; Zum angelsächs. Vokalismus 00; üb. Sprachmelod. in d. deutsch. Dichtg 01; Metrische Studien: I. Stud. z. hebr. Metrik 01, II. D. hebr. Genesis 04/05, III. 07; Amos, metr. bearb. (m. H. Guthe) 07. H: A. v. Keller, Verz. altd. Handschrift. 90; Beitr. zur Gesch. der deutsch. Sprache u. Lit. (m. Paul u. Braune) 91 ff. ()

Sievers, Otto, f. Findling, Moriz.

Sievers, Wilh., ⊕, Dr. phil., o. UP. Gießen, Gartenstr. 30. (Hamburg $^{3}/_{12}$ 60.) B: Üb. d. Abhängigk. d. Konfessionsverteilg in Südwestdeutschld. v. d. früheren Territorialgrenzen 93; Reise in der Sierra Nevada de S. Marta 87; Cordillere v. Merida 88; Venezuela 88; Afrika 91; Asien 92, 2. A. 04; Amerika 93; Australien 95, 2. A. 02; Zweite Reise in Venezuela 96; Venezuela u. d. deutsch. Interessen 03; Süd- u. Mittelamerika 03; Südamerika u. d. deutsch. Interessen 03; Allg. Länderkunde, 4. Ausg. 07. ()

Sieverts, Detlev Heinr. Christ., Humor (platt- u. hochd.), Stadtkassierer a. D. Burga. Fehmarn. (Lütjenburg $^{25}/_{5}$ 33.)

Sigerus, Emil, Ethnographie, ✍, ✈, ⊙. Hermannstadt i. Siebenb., Großer Ring 11. (ebda $^{19}/_{2}$ 54.) B: Reisehandb. v. Siebenbürgen 85, 3. A. 03; Siebenb. Burgen u. Kirchenkastelle 00, 4. A. 08: Aus alt. Zeit, siebenb. Städtebilder 03; Mineralquellen u. Heilbäder Siebenbürgens 03; Durch Siebenbürgen 04, 2. A. 08; Siebenbürg. Sächs. Leinenstickereien 06.

Siking, Franz, f. Strauß, Henriette.

Siklosy, Josef, ✈, Erz. Paris, 137 Avenue de Neuilly, Neuilly sur Seine. (Pest $^{24}/_{2}$ 54.) B: Schiene u. Rad, Skn. 82; Eisenbahngeschicht. 86; Genrebilder 89; Radfahrer- 93, Londoner- 95, N. Radlergeschichten 98; Auf Stahl- u. Eisenrad, Hum. 98; A. d. Leben e. Künstlers 02; A. d. französischen Süden 03; Ges. Pariser Skn. 06; D. Reise nach Tunis 10.

Siladosi, f. Hach, Otto.

Silberer, G. (Pš. G. Sil Vara), Nov., ♂, ✈. London W, 17 Granville Place. (Verschetz $^{1}/_{12}$ 76.) B: Babys Liebesgesch. 04; Pierrots Drama, 3 Einakter 05; Blick

vom Kahlenberg, Wiener Erzn. 07; Goldene Jugend, Sch. 07.

Silberer, Herbert, Sport, Aeronautik, Photographie, Red. d. „Allg. Sportztg." u. der „Wiener Luftschifferztg.". Wien I, St. Annahof. (ebda $^{28}|_{32}$.) **B:** Anleitung zum Gummidruck 03; Viertausend Kilometer im Ballon 03.

Silberer, Viktor, DÖSchG., Sport, Aeronautik, Reichsrats-u. Ldt.-Abg., Red. d. „Allg. Sportztg." u. d. „Wiener Luftschiff.-Ztg.". Wien I, St. Annahof. (ebda $^{25}|_{10}$ 46.) **B:** D. Wiener Regatten 1881—87; D. Wiener Luftfahrten im Ballon „Vindobona" 82; Die Luftfahrten des Ballons „Vindobona" in Budapest 83; Die Unmöglichkeit der Lenkbarmachung des Luftballons 84; Sport-Album 89—95; Drei Luftfahrten 90; Handbuch des Ruder-Sport, 3. A. 97; Der heutige Stand der Luftschiffahrt 00; Der Stand der Luftschiffahrt zu Anfang 1904, zu Anfang 1905; Turf-Lexikon, 2. A.; Das Training des Trabers, 2. A.; Illustr. Handbuch der Athletik, 2. A.; Im Ballon! Aeronaut. Handbuch; Sport-Geschichten (m. George Ernst); Vom grünen Tisch in Monte-Carlo, 3. A.; Das Roulette-Spiel u. Trente et Quarante in Monte-Carlo, 2. A.; Grundzüge der prakt. Luftschiffahrt.

Silbermann, Adalbert, Lit., ✆, Erzähler, Dr. phil., Oberlehrer. Charlottenburg, Lohmeyerstr. 24. (Görlitz $^{8}|_{12}$ 78.) **B:** Ernst Schulzes Bezauberte Rose 02; Zwischen 12 u. 14 Uhr, N. 03; Üb. den Verf. einer gegen Goethe u. die Schlegels gerichteten Schmähschrift aus d. J. 1803 03; Der schwarze Fleck, R. 05, 2. A. 10; D. Sprachverderbnis im deutsch. Handelsstande 06; D. tote Ratte, Sch. 09. **H:** Uhland 08; Ibsen 09. *

Silberstein, Leo, ✍, Naturw., Dr. med., prakt. Arzt, dirig. Arzt d. Blankenhainer Heilanst. f. Hals- u. Brustkranke. Blankenhain i. Thür. (Treptow $^{12}|_{10}$ 63.)

Silberstein, Leo (Pš. Leo Gilbert), BP., ⚙, ⚓, ∩, Physiologie, Psychologie, wiss. ✍, Ingen., Techn. Red. d. „Zeit". Wien VIII, Auerspergstr. 13. **B:** Se. Exc. der Automat, satir.-phantast. R. 07; Philosophie des Exakten: I. Neue Energetik 10.

Silberstein, Michael, ✝, ♛, Dr. phil., Rabbiner. Wiesbaden, Nikolasstr. 22. (Witzenhausen $^{21}|_{11}$ 34.) **B:** Gelegenheitspredigten 70; Friedensfeier 71; M. Mendelsohn 72; Soziale Frage und mosaische Gesetzgebung 73; Worte an der Bahre Berthold Auerbachs (Grabrede) 82; Das geistl. Amt ein Hirtenamt 84; Unsere Allianz 84; Ein Jünger M. Mendelsohns 86; D. Helden sind gefallen 88; Leitfad. f. d. israel. Religionsunterr. 89; G. Rießer 89; Einleitende Ideen zur Gesch. d. Juden 91; W. Breidenbach u. die Aufhebung d. Leibzolls 91; Aufhebung des Leibzolls in Nassau 91; D. israel. Religionsschule 92.

Silesius, P. H., s. Hennig, Paul.

Sillem, Wilhelm, Reform-Gesch. Hamburgs, D., Dr. phil., emer. Prof. Hamburg, Hagedornstr. 20. (ebda $^{23}|_{3}$ 29.) **B:** Primus Truber 61; Einführg der Reformat. in Hamburg 76; Matrikel des Akad. Gymn. in Hamburg 91; Joach. Westphals Briefsammlung I u. II 03.

Silling, Frl. Marie Elise, Erzähl., Kritik, ✍. Dresden, Franklinstr. 12 I. (Stettin $^{22}|_{12}$ 45.) **B:** Familie Schrötter 89, 2. A. 99; Lotte 92; Sie lebt, Erz. 95, 2. A. 96; Heimgekommen, Kom. 99; Wandlgn, Erz. 01; Welche Schriften geben wir Kindern? 07, 8. Taus. 09.

Silvanus, Geo, s. Krause, Georg.

Sil Vara, G., s. Silberer, G.

Silvester, Ewald, s. Heide, H. K.

Simchowitz, Sascha, Literat.- u. Kunst-Kritik, Dr. med., Dramaturg der Ver. Stadttheater, Doz. a. d. Handelshochsch. Cöln a. Rh., Boißerésstr. 3. (Königsberg i. Pr. $^{20}|_{8}$ 68.) **B:** Graf Hochberg als Erzieher (anonym) 91; Richard Dehmel 02.

Siméon, Pierre, ⚖, Dr. jur., KammGR. Berlin W 15, Bregenzerstr. 5. (ebda $^{7}|_{7}$ 67.) **B:** Wesen des befristeten Rechtsgeschäfts 89; Gesetze üb. d. Notariat 91; Preuß. Gerichtskostengesetz 95, 6. A. 10; Vorschriften f. d. preuß. Gerichtsvollz., 3. A. 96; Die ReichsgrundbuchO. 97, 2. A. 01; Ausf.-Ges. z. BGB. 99, 2. A. 05; Recht u. Rechtsgang im Deutsch. Reich: I. Lehrb. des bürg. Rechtes 00, 4. A. 08/09, II. Lehrbuch d. freiw. u. d. streit. Gerichtsbarkeit 03, 3. u. 4. A. 07.

Simmel, Georg, ⁂, Dr. phil., a.o. UP. Berlin-Westend. (Berlin $^{1}|_{3}$ 58.) **B:** Soziale Differenzierung, 3. A. 06; Einleitung in die Moralwissensch. 92 f., 2. A. 04; Probleme d. Geschichtsphilosophie, 3. A. 07; Philosophie d. Geldes 00, 2. A. 07; Vorlesgn üb. Kant 04, 2. A. 05; D. Religion (D. Gesellschaft II) 06; Schopenhauer u. Nietzsche 07; Soziologie 08; Hauptprobleme d. Philosophie 10.

Simon, Eduard, PVL., Red. Darmstadt, Rückerstr. 11. (Linz a. Rh. $^{16}|_{6}$ 39.)

Simon, Frau Emma verw., geb. Couvelly (Pš. E. Vely), Rom., Nov. Berlin W, Maaßenstr. 14. (Braunfels $^{8}|_{8}$ 48.) **B:** Am Strand d. Adria, R. 73; Assunta 75, 2. A. 80; Leier u. Palette 75, 2. A. 80; Erbin d. Herzens 77, 2. A. 81; Kämpfe u. Ziele 78; Gratiana 79; Kinder der Frau v. Bland, R. 80; Immaculata, R. 80; Verschneit, verweht, R. 81; Auf Irrwegen, R., 2. A. 81 III; Südl. Himmel, N.; Drei Generationen, R. 83 III; D. Wahlverlobten, R. 83; Herodias, R. 83; Herzog Karl von

Württemberg und Franziska von Hohenheim 77; Dorfluft, Erz. 85 II; Sport, R. 88; Adams Söhne — Evas Töchter, Sk. 90; Malaria, R.; Spottdrossel, R. 91; Wer sühnt's, R. 92; Josa Dario, Sch. 87; Der Gnadenlöhner, Vst. 88; Sie büßt, R.; Kl. Füße, R.; Armenhäusler, Sk. 93; D. Wieschen, R. 94; Das Fräulein, R. 95 II; Medusa, R.; Alles wohl an Bord, R. 96; Mente, R. 96; Weggenossen, R. 96; Wolkenteilung, R.; Gelb-Stern, R. 97; Vornehm, R. 99; Familie Hübers, R. 99; Spiel der Witterung, R. 00; Erbschaft, R. 00; Arbeit, R. 01; Allerweltsleute, Sk. 01; Obdach, R. 02; Anker geworfen, R. 03; Wohltätigkeit, R. 04; Gustel, R. 04; Lo Mició, R. 04; Regenbogen, R. 05; Eine Heirat i. R. 06; Bettchen Brennecke, R. 07; Serenissima, R. 08; Teufelshay, R. 08; Geerteerd, R. 09.

Simon, Heinr. (Pf. H. Osmin), ✎, Musik, 𝄞, **Ue:** EF, Dr. phil., Professor, Bibliothekar d. ThSch. Charlottenburg. Berlin-Grunewald, Kaspar Theyß-Str. 24. (Berlin $^{4}/_{5}$ 58.) **B:** Die harmonische Reihe 86; Kl. Musiklex. von Kalauer 92, 4. A. 06, Musik u. Musiker im Lichte d. Humors u. d. Satire 99. **H:** R. Schumann, Ges. Schrift. 88, 89; M. Simon, Geometrie, 6. A. 08. **Ue:** Mark Twain, Skizz. 84; Friedrich d. Gr. üb. d. deutsche Lit. 86; Labiche, Ein reizbarer Herr 87; C. F. Gauß, Unters. üb. d. unendl. Reihe 88.

Simon, Frl. Helene, Nationalökonomie. Berlin W, Charlottenstr. 50/51. (Düsseldorf $^{16}/_{9}$ 63.) **B:** Mutterschaft u. geistige Arbeit 01; Robert Owen, sein Leben u. s. Bedeutung für die Gegenwart 05; Schule u. Brot 07, 2. A. 08; M. Godwin u. Mary Wollstonecraft 09; Die Schulspeisung 09; Der Anteil der Frau an der deutschen Industrie 10.

Simon, Max, Erz., Lehrer. Berlin NO, Georgenkirchplatz 18. (Schönbaukwitz $^{1}/_{11}$ 84.) **B:** Freie Geister! Erz. aus der Föhrenheide 08.

Simon, Max, ✎, Dr. phil., HonUP. Straßburg i. E., Lessingstr. 5. ($^{8}/_{6}$ 44.) **B:** Didaktik u. Methodik d. Rechnens u. der Mathematik 95, 2. A. 08; Analyt. Geometrie d. Ebene (Sammlg Göschen) 97, 2. A. 3. Abdr. 06; Analyt. Geometrie d. Raumes (Slg. Göschen) 98, 2. A. 2. Abdr. 06; Analyt. Geometrie d. Ebene (Slg. Schubert) 00; Analyt. Geometrie d. Raumes (Slg. Schubert) 00/01 II; Euclid u. d. 6 planimetr. Bücher 01; Üb. d. Entwicklg d. Elementar-Geometrie im 19. Jahrh. 06; Methodik d. elementar. Arithmetik in Verbindg mit algebr. Analysis 06; Üb. Mathematik 08. ()

Simon, Oskar, GObRegR. a. D. Berlin-Wilmersdorf, Prinz-Regenten-Str. 9/10. **B:** D. Fachbildg d. Preuß. Gewerbe- u. Handelsstandes im 18. u. 19. Jahrh. 02; D. gewerbl. Fortbildgs- u. Fachschulwesen in Deutschland 03; u. a.

Simon, Otto, ✎, Handelskäd.-Prof. Wien XIX, Billrothstraße 31. (ebda 76.) **B:** Üb. d. mehrdimensionale Geometrie 03; Üb. d. neuesten Versuch e. internat. Verständiggssprache 04.

Simon, Richard, indische Ψ, Dr. phil., a.o. UP. München, Giselastr. 29. (Hamburg $^{10}/_{9}$ 65.) **B:** Vedische Schulen 89; Amarusataka 93; Kommentatoren v. Yajurveda 96; Notationen d. Somanātha 03; Musical composit. of Somanātha 04; Puspasutra 09.

Simon, Theodor, ✝, ⁂, Lic., Dr. phil., KonsistR. Münster i. W., Erphostr. 40. (Fambach, Kr. Schmalkalden $^{11}/_{8}$ 60.) **B:** Darstellung der Seinslehre Lotzes in ihrem Verhältnis zu der Herbarts 93; Leib und Seele bei Fechner und Lotze 94; Schopenhauer nach Charakter u. Stellg z. Christent. 94; Psychol. d. Apostels Paulus 97; Gottesgeist u. Menschengeist bei Paulus 99; D. Logos 02; Christl. u. moderne Weltanschauung 03; J. Kant, e. Skizze f. Lebens u. f. Lehre 04; Ausgang u. Eingang, Predigten 04; Predigten über den 1. Brief St. Petri 06; Entwicklung u. Offenbarung 07; Buddha, Leben, Lehre u. Einfluß 08; Das Wiedererwachen des Buddhismus 09; Der Monismus 10.

Simon, Walter, Dr. phil., Prof., GRegR. Königsberg i. Pr., Coppernikusstr. (ebda $^{30}/_{4}$ 57.) **B:** Elbingisch-preuß. Vokabular (m. Bezzenberger) 97; Kant, das Kind u. die Kinder 99; Königsberger Stuckdecken (m. E. v. Czihak) 99; Königsberger Psalmenausgabe 99; Deutschlands Ruhmeskarte 04; Anschauen v. Bildwerken (m. Albien) 04. ()

Simons, Eduard, ev. ✝, D., a.o. UP. Charlottenburg, Sophienstr. 12. (Elberfeld $^{27}/_{5}$ 55.) **B:** Hat der 3. Evangelist den kanonischen Matth. benutzt? 80; Älteste evang. Gemeindearmenpflege am Niederrhein 94; Frei-, Volks-Landeskirche 95; Niederrhein. Synodal- u. Gemeindeleben unter dem Kreuz 97; Konfirmation u. Konfirmandenunterr. 00; Kölnische Konsistorialbeschlüsse 05; Matthes Weyer, e. Mystiker a. d. Reformationszeit 07; Synodalbuch 09; E. Vermächtnis Calvins 09; Die Konfirmation 09.

Simons, Ernst M. (Pf. Drems), ASV., Reiseschr., ⚧, Dr. med. Charlottenburg, Kaiserdamm 7. (Neuß, Rh. $^{30}/_{3}$ 69.) **B:** E. Südamerikafahrt 03; Von Draußen u. Daheim, G. 10.

Simons, Peter, Verwaltungs-Dir. der Knappschafts-Berufsgenoss. u. d. Allg.

deutsch. Knappsch.-Verb., Red. v. „Der Kompaß". Berlin NW, Klopstockstr. 17 II. **B:** Gesch. u. Statistik der Wurm-Knappschaft in Bardenberg bei Aachen 90; Das deutsche Knappschaftswesen 95.

Simonsfeld, Henry, ♔, Dr. phil., a.o. UP. München, Schellingstr. 89 III. (Mexiko $^{15}/_{10}$ 52.) **B:** D. Dandolo u. seine Geschichtswerke 76; Venetian. Stud. I. D. Chronicon Altinate 78; Deutsche als Kolonisatoren i. d. Gesch. 85; Bayr. Kolon.-pläne 87; Fondaco dei Tedeschi in Venedig u. d. deutsch-venet. Handelsbeziehgn 87 II; Deutsche Kolonie zu Treviso im spät. MA. 90; Analekten z. Papst- u. Konziliengesch. im 14. u. 15. Jhrh. 91; Zur Landeskunde Bayerns 94; N. Beiträge z. päpstl. Urkundenwes. i. MA. u. z. Gesch. d. 14. Jahrh. 96; Hist.-dipl. Forschgn z. Gesch. d. MA. 97/89; W. H. Riehl als Kulturhist. 98; Mailänder Briefe zur bayer. u. allgem. Gesch. d. 16. Jahrh. 02; Jahrbücher d. deutsch. Reiches unter Friedrich I. I 08.

Simroth, Heinr., ♈, Dr. phil., ObLehr. u. a.o. UP. Gautzsch b. Leipzig, Kregelstr. 12. (Riesiädt $^{10}/_{8}$ 51.) **B:** Abriß d. Biologie d. Tiere 01, 2. A. 07; D. Pendulationstheorie 07; Natur- u. Kulturgeschichtliches aus Oberitalien u. Sardinien 08; u. a. ()

Simson, Bernhard v., ♔, Dr. phil., o. UP. a. D., GHofR. Charlottenburg, Eislebenerstr. 2. (Königsberg $^{19}/_{2}$ 40.) **B:** Jahrb. d. fränk. Reichs unter Ludwig d. Frommen 74/76 II; Beziehgn Napol. III. zu Preußen u. Deutschl. 82; Entstehg d. Pseudo-Isidor. Fälschungen i. Le Mans 86; Ed. v. Simson 00. **Neubearb** u. **Fortsetz:** S. Abel, Jahrb. des fränk. Reichs unter Karl d. Gr. 83/88 II. **H:** Urkunden u. Aktenstücke zur Gesch. des Kurfürsten Friedrich Wilhelm v. Brandenburg, Bd. II 65; W. v. Giesebrecht, Gesch. d. deutsch. Kaiserzeit, Bd. VI 95; Annales Mettenses priores 05; Annales Xantenses et Annales Vedastini 09.

Simson, Maximilian (Pf. Max Reichardt), ♂. Berlin W 35, Steglitzerstr. 20 II. (ebda $^{1}/_{7}$ 66.) **B:** Humorist. Original-Vorträge 03; Prinz Pinne, Optte 09; D. Volksbankier, Vst. 09; D. Vergnügungsrat 09; Bravo! — Da Capo!!, Revue 10; D. Glücksfee 10; Kam'rad Schruppke 10; D. Welt geht unter 10. *

Simson, Paul, ♔, Dr. phil., Prof. Danzig, Lastadie 36a. (Elbing $^{5}/_{2}$ 69.) **B:** Danzig im 13jähr. Kriege 1454—1466 91; Westpreußens u. Danzigs Kampf gegen d. poln. Unionsbestrebgn in d. letzt. Jahren d. Königs Sigismund August (1568—72) 97; Der Artushof in Danzig u. s. Brüderschaft., d. Banken 00; Führer durch den Danziger Artushof 02; Gesch. der Stadt Danzi 03; Gesch. der Danziger Willkür 04; Gesch. d. Schule zu St. Petri u. Pauli in Danzig I 04, II 05; Gesch. Danzigs (für Volksschulen) 07.

Sincerus, P., s. Piper, Otto.

Singer, Emil, ♅, ♂, Dr. med., Prakt. Arzt. Wien XVIII, Vincenzg. 28. (Kosetic $^{27}/_{11}$ 70.) **Uc:** Paul Verlaine, Ged. 02; Camille Lemonnier: Die Hysterische 05, Geläuterte Liebe 07. ()

Singer, Fritz (Pf. S. Fritz), BB., CC., ♂, ♅, ⁄. Wien I, Am Hof 11. (ebda $^{14}/_{6}$ 41.) **B:** Herren d. Schöpfg; Zaubertormel; Wie du willst; Lieber Mensch, Lsp.; Lied. e. Träumers, G.; A. ungleich. Tagen G. 87; Briefe ein. Junggesellen 88, 2. A. 94; Idealisiert, Lsp. 91; Toren u. Törinnen 91; Zu Tal, G. 93; Voran d. Liebe 95; Ein Jahr, Duette a. d. Eheleb. 99, 3. A. 03; D. gold. Freiheit, Lsp. (m. C. Karlweis) 00; Auch für Mädch.? 01; Die liebe Eitelkeit, Lsp. (m. M. Brociner) 01; Hausfreund a. D., Hum. 06; E. politisch Lied, Lsp. (m. M. Brociner) 07; Plaudereien eines Schweigsamen 09.

Singer, Hans Wolfg. (Pf. L. Tyson), Kunst♔, Dr. phil., Prof., Dir.-Assist. a. Kgl. Kupferstichkabinett. Dresden-A., Marschnerstr. 7. (New York $^{16}/_{9}$ 67.) **B:** Bürgerl. Trauersp. in England (b. 1800) 91; Gesch. d. Kupferstichs 94; Lex. der Künstler, n. Ausg. 95/01 V, Nachtr. 05; Wiss. Verzeichn. d. Kupferstichkab. v. Lanna 95 II; Radierer uns. Zeit 96; Etching, Engraving etc. 97; J. C. Leblon 00; Dürer-Bibliogr. 03; D. Kupferstich 03; Whistler 03 (engl. 06); Dürer's Drawings 04; Rossetti 04 (engl. 06); The etchings of Van Dijck 05; Menzel's Drawings 05; Rembrandt, des Meisters Radierungen 06, 2. A. 10; Moderner Cicerone: Dresden I 06 (engl. 07); Anmutige Frauen 07; Die Kleinmeist. 08; Käthe Kollwitz 08; Klingers Radiergn-Verz. 09; Stories of German artists 10.

Singer, Heinrich, ♑, Dr. jur., o. UP., k. k. HofR. Prag III, Aujezd 602. (Brünn $^{27}/_{6}$ 55.) **B:** D. Beweg d. f. Ordenspers. bestehdn. Beschränkgn i. commerc. mortis causa 80; Hist. Studien über die Erbfolge nach Kath. Weltgeistlichen in Österr.-Ung. 83; Einige Bemerkgn zu Schultes Rufin-Ausgabe 92; Summa Decretorum des Magister Rufinus 02.

Singer, Isidor, Sozialw., Statist., Dr. jur., Prof., MitHrsg. v. „D. Zeit". Wien I, Wipplingerstr. 38. (Budapest $^{16}/_{1}$ 57.)

Singer, Maximilian, ♐, ♂, Dr. phil., k. k. GProf. Prag-Weinberge. (Lipnik $^{6}/_{2}$ 57.) **B:** José Galeano, Optte 91; Der Friedensengel, Sch. 91; Der Schwur, O. 92; Die Schuld der Väter,

Sch. 96; Es war einmal . . . O. 99; Das Jägerhaus, O. 04 u. wiss. botan. Arb. ()

Singer, Samuel, ältere deutsche Spr. u. Lit., Dr. jur. et phil., o. UP. Bern, Laupenstr. 27. (Wien $^{12}|_{9}$ 60.) **B:** Apollonius von Tyrus 95; Bemerk. zu Wolfram v. Eschenbach 98; Die mhd. Schriftsprache 00; D. deutsche Kultur im Spiegel d. Bedeutungslehnworts 03; Schweizer Märch. I 03, II 06; Mittelalter u. Renaissance, D. Wiedergeburt des Epos 10. **H:** Deutsche Volksb. (m. Bachmann) 89; Goethe, Die ungleichen Hausgenossen 92; Ulrichs von dem Türlin Willehalm 93; Heinrichs von Neustadt Werke 06.

Singer, Wilhelm, Cp., Chefred. des „N. W. Tagbl.". Wien I, Wallfischg. 15. (ebda $^{26}|_{11}$ 47.) ()

Singolt, Th., s. Tesdorpf, Therese.

Sintenis, Frau Elsbeth, geb. Friedländer (Pf. E. Fahrow), Roman, ♀, Justizrats-Gattin. Berlin W, Luitpoldstr. 15. (Nawitsch $^{20}|_{10}$ 60.) **B:** Haidekraut, G. 93, 2. A. 96; Leuchtkugeln, Nn. 95; Das goldene Herz, N. 97; Im Sturm, R. 99; Schwarz-Rot-Gold, R. 03; Die grüne Kolonie, R. 08; Die Goldprobe, R. 09; Margret, R. 10. *

Sintenis, Franz, Entomologie, Lit., Staatsr. Windau, Kurland, Villa Sanssouci. (Alten b. Dessau $^{27}|_{8}$ 35.) **B:** Über Immermanns Münchhausen 75; Über G. Freytag, 2. A. 81; Lit. Ansichten 94; Märchenkranz, dr. Sc. 95; Über Frauenlit. 96; Lepidoptera Baltica 02; Goethe u. Schiller in chronolog. Übersicht 05; Sylvesterrätsel, 2. A. 07.

Sinzheimer, Ludwig, ♖, Dr. oec. publ., a.o. UP. München, Ainmillerstr. 9 III. (Worms $^{20}|_{4}$ 68.) **B:** Üb. d. Grenzen d. Weiterbildg d. fabrikmäßig. Großbetriebes in Deutschld. 93; D. Londoner Grafschaftsrat I 00; Arbeiterwohngsfrage 02. **H:** Technisch-volkswirtsch. Monographien XII.

Siola, A., s. Kohn, Alois.

Sirius, s. Böhm, Wilibald.

Sirius, Peter, s. Kimmig, Otto.

Sitte, Alfred, Kunst- u. Kultur, Postoffizial, Korresp. der k. k. Zentralkommiss. f. Kunst- u. histor. Denkmale. Wien IX/2, Spitalg. 9. (Pottendorf $^{29}|_{4}$ 71.)

Sittenberger, Hans, BB., ♂, Dr. Wien XIII, Einwangg. 19. (Klagenfurt $^{22}|_{4}$ 63.) **B:** Die Wahrheit auf d. Bühne 93; Stud. z. Dramaturgie d. Gegenwart I (Das dramatische Schaffen in Österreich) 98; Scholastica Bergamin, R. 99; Franz Grillparzer, biogr. Stud. 04; Einführg in d. Gesch. d. deutsch. Lit. 09. ()

Sittenfeld, Konr. (Pf. Konr. Alberti), Lit., ♖, ♂, Nov., ♂, Kritik, Red. an der „Berl. Morgenpost". Berlin W, Bernburgerstr. 21 I. (Breslau $^{9}|_{7}$ 62.) **B:** L'Arronge u. d. Deutsche Theat. 84; G. Freytag 82, 2. A. 86; B. v. Arnim 85; L. Börne 86; Riesen und Zwerge, N. 87, 2. A. 89; Ohne Schminke 87; Plebs, N. 87; Brot, Dr. 88, neubearb. u. d. T.: Thomas Münzer 02; Wer ist der Stärkere? R. 88; Was erwartet die deutsche Kunst v. Wilh. II.?; Mod. Realismus i. d. Lit. u. d. Grenzen s. Berechtigg 89; Alte u. Junge, R. 89; Im Suff, Parodie 89; Schule d. Redners 90; Federspiel, N. 90; D. Recht auf Liebe, R. 90, 3. A. 91; Natur u. Kunst 91; Bei Freund u. Feind 91; E. Vorurteil, Dr. 91; Schröter u. Co., R. 92; Mode, R. 93; Grobe Keile auf grobe Klötze, Epigr. 93; Bluff, Lsp. 93; Maschinen, R. 94; Die Französin, Lsp. 94; Fahrende Frau, R. 95, 3. A. 03; Rose von Hildesheim, hist. R. 95; D. gold. Käfig, Sch. 95; D. schöne Theotaki, R. 98; D. eigne Herd, Dr. 05; D. Weg der Menschheit I 06, II/III 09; Die Eroberung der Erde 09.

Sitzler, Jak., klass. Ψ, Dr. phil., Dir. d. Großherz. Friedrichsgymn. Freiburg i. B. (Eppingen $^{23}|_{2}$ 51.) **B:** Ausg. v. Theognis 80, v. Herodot VII, 85, 3. A. 03; dto. VIII 87, 3. A. 09; dto. IX 87, 2. A. 08; VI 94; Thukydides VI 88, 3. A. 08; VII 89, 2. A. 01, I 91, 2. A. 06, II 92, 2. A. 09; Ausw. aus Herodot 95; E. Buchholz, Ausw. aus d. griech. Lyrikern, 5. A. 09; Griech. Lit.-Gesch. 90; Ein ästhet. Komment. zu Homers Odyssee 02, 2. A. 06.

Siva, Ebbo, s. Vogel, Eberhard.

Skal, Georg v., ASV., Politik, ♖, /, Hrsg. d. „Trans-Atlant. Korresp.". New York, 5 Beekman Str. (Posen $^{30}|_{7}$ 54.) **B:** Im Blitzlicht 05; Das amerikanische Volk 07. *

Skalský, Gustav Adolf, Kirchenrecht u. prakt. †, D., o. Prof. an der evangel.-theol. Fak., a.o. ObKirchR. Wien XVIII, Schumannstr. 17. ($^{3}|_{3}$ 57.) **B:** Z. Gesch. d. ev. Kirchenverfassg in Österr. bis z. Toleranzpatent 98; Konfirmandenbuch, 2. A. 00; Erläutergn zu den § 303 u. 122 d. öst. Strafgesetzes 05; Zur Reform des öst. Eherechtes (tschech. u. deutsch) 06; Schriftliche Denkm. d. ev. Vergangenheit Böhmens: I. Die Instruktion für die Brüderrichter 06, II. Zwei Visitationsordnungn der Brüderunität, Die Kirchenordnung von 1609 07; Joh. A. Komenius, als Reform. d. Erziehg u. d. Schule 08.

Skamandros, s. Fuchs, Fritz.

Skarek, Wilh., Dr. med., Prof., Hrsg. d. „Naturwiss. Rundschau". Berlin W, Landgrafenstr. 7. (Raszkow $^{22}|_{9}$ 36.) **B:** Gesundheitslehre 68; Naturforscher 68/85.

Skoda, Herma v., ♀, Pilsen, Ferdinandstr. 10. **B:** Es war einmal, G. 07; D. Spinnerin, G. 08; D. gordische Knoten, G. 09.

Skorra, Frau Thekla, DSch., ♆, Skizze, ⁄, Berlin W 30, Landshuterstr. 33. (ebda $19|_8$ 68.) **B:** Wovon mein Herz sich frei gesungen, G. 04; Briefe einer Mutter, Broschüre 05.

Skowronnek, Fritz (Pf. Fritz Bernhard, Hans Windeck), WBJ., BP., Publizistk., ⁄, ☽, Dr. phil. Berlin-Schöneberg, Eisenacherstr. 64. (Schuiken bei Goldap $20|_8$ 58.) **B:** Zwei Mütter, Dr. 96; Masurenblut, Nn. 99, u. F. 04; Erbsohn, R. 00; D. Muckerpfaff, Dr. 00; Parlam. Charakterköpfe 00; Meine Tochter, Sch. 00; D. Jagd, Lehrb. 01; Wie die Heimat stirbt, N. 02; D. Fischwaid, Lehrb. d. Fischerei u. Angelei 03; Die dumme Margell, Nn. 04; Lustiges Waidwerk, Hum. 06; Der Kampf um die Scholle, R. 06; Heimatlos, Nn. 06; Schießsport, Lehrb. 06; Mein Freund Boruch, Nn. 07; Garbata, N. 07; Sarah u. Hagar, R. 09; u. a. ()

Skowronnet, Rich., BP., ☽, Roman. Charlottenburg, Wilmersdorferstr. 80. (Schuiken b. Goldap $12|_3$ 62.) **B:** Masur. Dorfgeschicht. 88, 2. A. 97; Im Forsthaus, Sch.; Palastrevolut., Lsp.; Der Erste i. Stammes, Lsp.; Verspielt, Dr.; Halali, Lsp.; D. stille Wache, Schw.; Mein Vetter Josua, R. 95, 4. A. 97; D. kranke Zeit, Lsp.; Weidwund, Sch.; Tugendhof, Lsp.; D. gold. Brücke, Sch.; D. schwarze Schäflein, Sch. 01; D. Frau Leutnant, R. 01; Ihr Junge, R. 02; Geschwister Lemke, Schw. (m. L. W. Stein) 02; Hans d. Sieger, R. 03; D. Bruchhof, R. aus Masuren 03, 3. A. 08; D. rote Haus, Dorf R. 03 II; Waterkant, Sch. 04; Sommerliebe, R. 04; D. argentinische Ernte, Lsp. 04; Die beiden Wildtauben, R. 04; Der rote Kersien, R. 05; Das graue Haus, Kom. 05; Husarenfieber, Lsp. (mit G. Kadelburg) 06; Armer Hemner . . ., R. 07; Panne, Lsp. 08; Schweigen im Walde, R. 08; Bretzenburg, Kom. (m. R. Wilde) 08; D. Verlobungsschiff, hum. R. 09. ()

Skutsch, Felix, Geburtsh., Gynäkol., Dr. med., Prof., UDoz. Leipzig, Gottschedstr. 22. (Königshütte i. ObSchles. $14|_1$ 61.) **B:** Lacerationen des Cervix uteri 84; Beckenmessg an d. lebenden Frau 87; Palvation der Bauch- u. Beckenorgane 92; Hydrotherapie in d. Gynäkologie u. Geburtsh. 00; Geburtshilfl. Operationslehre 01; Diagnostik der Schwangerschaft 04; Entstehung der Haematocele 05.

Skutsch, Franz, Dr. phil., klass. Ψ, o. UP., Mithrsg. v. „Glotta", Zeitschr. für griech. u. lat. Sprache. Breslau, Eichendorffstr. 26. (Neisse $6|_1$ 65.) **B:** Plautinisches u. Romanisches 92; Ausg. d. Astrologen Firmicus (mit Kroll) 97; Aus Vergils Frühzeit 01; Gallus u. Vergil 06. **H:** Stowassers Lat. Wörterbuch, 3. A. 10.

Slawik, Ottokar, Musikkritik, Inh. e. Musikinstituts. Teschen i. Öst.-Schles., Stephanienstr. 19. (ebda $2|_1$ 71.) ()

Sleumer, Albert, Hugoforschg, Kritik, Biogr., Moral ✝, **Ue:** EFI, Dr. theol. et phil., GymnOb Lehr. Vechta i. Old. (Osnabrück $3|_8$ 76.) **B:** D. Dramen Victor Hugos m. bes. Berücksicht. ihrer Frauencharaktere 01; D. moderne Spiritismus 06; Index Romanus, Verz. sämtl. deutsch. u. franz. Bücher usw. 06, 4. A. 09; D. Mitwirkg zur Sünde des Nächsten 07; D. Geisterkult in alter u. neuer Zeit 07; E. apostol. Seelsorger d. 19. Jahrh. (Pfarrer von Ars) 09; D. Marienhospital zu Osnabrück 09. **H:** D. Denkwürdigkeiten des Kardinals Herkules Consalvi 01; D. Denkwürdigkeiten d. Kard. Barthol. Pacca üb. s. Aufenthalt in Deutschland 08; Victor Hugo in Auswahl (Bücher d. Weisheit u. Schönheit) 10. **Ue:** D. sel. Joh. Bapt. M. Vianney 08; Surbled, D. Moral in ihren Beziehgn z. Hygiene 08 u. 09 II; Longfellow, D. Sang v. Hiawatha 08; Huysmans, Durchs Kloster in die Welt zurück 10; Mercier, Priesterwürde u. Priesteramt 10.

Smend, Jul., prakt. ✝, D., o. UP. Straßburg i. Cls., Ruprechtsauer Allee 14. (Lengerich i. W. $10|_5$ 57.) **B:** Deutsch. Liederbuch 92, 10. A. 06; Feierstunden 92, 2. A. 95, u. F. 01; D. ev. deutsch. Messen bis zu Luthers Deutsch. Messe 96; Kelchversagg u. Kelchspendg i. d. abdld. Kirche 98; Zur Frage der Kultusrede 02; Der evangel. Gottesdienst (Liturgik) 04; Kirchenbuch f. evg. Gemeinden: I. Gottesdienste 06, 2. A. 10, II. Handlungen 08; 12 Festpredigten 08; Der evang. Religionsunterricht auf höh. Schulen 10; Evangel. Predigten samt Gottesdienstordngn 10.

Smend, Rud., altteftamentl. Wissensch., D., Dr. phil., o. UP., GRegR. Göttingen. (Lengerich i. W. $5|_{11}$ 51.) **B:** Fachschr. (*)

Smidt, Herm., Kult. ♆, Dr. med. Bremen-Horn, Bahrerstr. 377. (Bremen $3|_8$ 54.) **B:** Ein Jahrh. röm. Lebens 04.

Smolian, Arthur, Musikkritik. Leipzig, Königsstr. 6. (Riga $3|_{12}$ 56.) **B:** Tannhäuser-Analyse 91; R. Wagners „Ring des Nibelungen", ein Vademecum 01; Vom Schwinden der Gesangeskunst 03; sowie Opern- und Musikführer zu Werken von Berlioz, Wagner, d'Albert, Rich. Strauß u. m. a. ()

Smolle, Leo, ♆, Dr. phil., GP., Schul-R. Wien II, Castellezg. 13. (Cilli $15|_{10}$ 48.) **B:** Sealsfield 75; Lenau 77; Joseph II. 80; Markgrafsch. Mähren 81; Habsburger 82; Erste deutsche Kaiserkrönung; Karl V. u. Heinrich VIII.; Erkenntnistheorie Kants; Einführg in d. Studium d.

Psychologie; Charakterbild. a. d. vaterländ. Gesch. 88; Buch v. unserm Kaiser 89; Auf Feldern d. Ehre 90; Radetzky 91; Lehrb. d. Gesch. d. Altert. f. d. unt. Kl. d. Gymn. 93; Lehrb. d. Gesch. d. MA. 94; Lehrb. d. Gesch. d. Neuzeit 95; Erzherz. Albrecht 95; Fünf Jahrzehnte a. Habsburgs Throne 98; Grundzüge z. Deutsch. Literaturgesch. 00; Kaiserin Elisabeth v. Österr. 03; Kreuz u. Halbmond, hist. Erz. 04: F. Schiller, sein Leben u. Wirken 05; Gesühnt, Erz. a. d. Zeit W. A. Mozarts 05; Prinz Eugen von Savoyen, der Begründer der Großmachtstellung Österr.-Ungarns 06; Napoleon I. 06; Der letzte Graf v. Cilli, Erz. 06: Der treue Spielmann, Erz. aus der Zeit Leopolds d. Glorreichen 07: Unser Kaiser, Jugdschr. 08; Maria Theresia 09; D. neuen österr.-ung. Reichslande Bosnien u. Herzegowina 09; Mein liebes Wien, Erzn. 10; Wilhelm v. Tegetthoff, Erz. 10; Kolumbus u. das Zeitalter der großen Entdecker 10.

Sobersky, Frl. Alice, jetzt: Neumann, Frau Al.

Sochaczewer, Ludwig, PA., BP., ✉, Hrsg. d. Korrespondenz „Freisinnige Beiträge". Berlin W 30, Landshuterstr. 14. (Würzburg $^{11}/_{4}$ 70.) ()

Sochaczewski, Mart., WBJ., Journalist, Verl. u. Red. d. „Straßenbahn", Inhaber des Berl. Korrespondenz-Bureau. Berlin SW, Königgrätzerstr. 65, Hochpt.

Soden, Frl. Eugenie v., Belletristit, Frauenst., Antialkoholbewegg. Cannstatt, Karlstr. 29. (Eßlingen a. N. $^{21}/_{10}$ 58.) B: Aus mein. Mappe 93; Unbekannt 03; Haidekraut, G. 05; Von Freiheit zu Größe 09; Wissen ist Macht 09.

Soden, Herm. Frhr. v., ✝, D., Prediger, a.o. UP. Berlin SW, Friedrichsstr. 213. (Cincinnati $^{16}/_{8}$ 52.) B: Brief d. Ap. Paulus an die Philipper 89, 2. A. 06; Und was tut die evangel. Kirche? 90, 3. A. 91; Handkommentar z. N. T. III. 90/91, III a 2. A. 92/93, III b 3. A. 99; Und Friede a. Erden 92, 2. A. 93; Reformation u. soziale Frage 92; Reisebriefe aus Palästina 98, 2. A. 01; Palästina u. seine Gesch. 99, 2. A. 04; D. Schriften d. N. T. in ihrer ältesten erreichb. Textgestalt hergest. a. Grund ihr. Textgesch. I 02, II 06, III 07; D. wichtigst. Fragen i. Leb. Jesu 04, 2. A. 09; Urchristl. Lit.-Gesch. 04. ()

Sodoffsky, Gustav, Finanzwissensch. u. ✉, Dr. d. Staatswissensch., Beamter des Finanzministeriums. St. Petersburg, Kr. Os., Nadesdinskaja 26, O. 3. (Riga $^{9}/_{12}$ 60.) B: Die Immobiliensteuer in Riga u. die Gebäudesteuer in Österreich 88; Aus der Gipsproduktion Livlands 91; Die Besteuerg der Gebäude in Beziehg auf Riga 92; Bibliographie der Immobilien- u. Gebäudebesteuerung, sowie Beiträge zur Bibliographie verwandt. Fragen 01; Von Estlands Meeresgestaden 04; Von baltischen Küsten u. Inseln 06; Zur Frage d. Ertrags- od. Personalbesteuerg 06; D. staatl. u. landschaftl. Gebäude- u. Grundsteuern Rußlands 10; D. kommunalen Gebäude- u. Grundsteuern Rußlands I 10; Einführg in die Gebäude- u. Grundbesteuerg 10; Höh. kommerzielle Bildg 10; Streifzüge durch die Krim 10. H: W. Sodoffsky, Ged. 04, 2. A. 08.

Soffé, Elisabeth, ✓. Brünn, Neugasse 20. (ebda $^{15}/_{3}$ 88.) B: Eine Ferienreise 07; Auf deutscher Erde 10. *

Soffé, Emil, PA., Lit.-, Kunst- u. Kulturₓ, Krit., Prof., SchulR., Zensurbeirat, Red. d. Zeitschr. d. Mähr. Landesmuseums. Brünn, Neugasse 20. (ebda $^{4}/_{10}$ 51.) B: Samson, N. 81; Rudolf v. Habsburg im Spiegel d. deutsch. Dichtg 93; L. Goldhann 96; Bunte Blätter 99; Peter v. Chlumecky 03; Friedrich Schiller 05; Aus meiner Studienmappe 06; Vermischte Schriften 09.

Söhle, Karl, ✆, ✉. Dresden, Helmholtzstr. 3 b. (Ulzen $^{1}/_{3}$ 61.) B: Musikantengesch., D. 97; Musikanten u. Sonderlinge, D. 00; Sebast. Bach in Arnstadt, D. 02; Schummerstunde, Bilder u. Gestalten a. d. Lüneburger Heide, D. 04; Mozart, Dr. 07.

Sohm, Rud., ♃, D., Dr. jur. et phil., o. UP., GehR. Leipzig, Plagwitzerstr. 51. (Rostock $^{29}/_{10}$ 41.) B: Lehre v. subpignus 64; Prozeß d. Lex Salica 67; Fränk. Reichs- u. Gerichtsverfassg 71; D. Verhältnis v. Staat u. Kirche 73; Recht d. Eheschließg 75; Trauung u. Verlobung 76; Institutionen des röm. Rechts 84, 13. A. 08; Kirchengesch. i. Grundr. 88, 16. A. 09; D. oblig. Zivilehe u. i. Aufhebg 80; Entstehung d. deutsch. Städteswes. 90; Kirchenrecht I 92; Gegenstand, ein Grundbegriff des BGB. 05; Wesen u. Ursprung des Katholizismus 09.

Söhngen, Ernst, Roman, ✆, Bandwirker. Elberfeld, Kielerstr. 6. B: Moderne Arbeiter, R. 07; Nach Jena, Dr. 08; Kasernenluft, Sch.; Der letzte Tag, Dr.

Sohnrey, Heinr., Dorfgeschicht., Volksde, Jgdschr., Prof., Geschäftsführ. d. Deutsch. Vereins f. ländl. Wohlfahrts- u. Heimatspflege, Hrsg. u. Red. v. „D. Land", „Deutsche Dorfztg." (auch unt. d. Tit. „Deutscher Dorfbote"), „Sohnreys Dorfkal." u. „Die Landjugend". Berlin-Steglitz, Albrechtstraße 41. (Jühnde $^{19}/_{6}$ 59.) B: Deutsch. Sagenschatz (m. Kassebeer) 85; D. Leute aus d. Lindenhütte 86 I (Friedesinchens Lebenslauf), 28. A. 09, II (Hütte u. Schloß) 14. A. 09; Verschworen, verloren 88, 8. A. 09; Meineid im deutschen

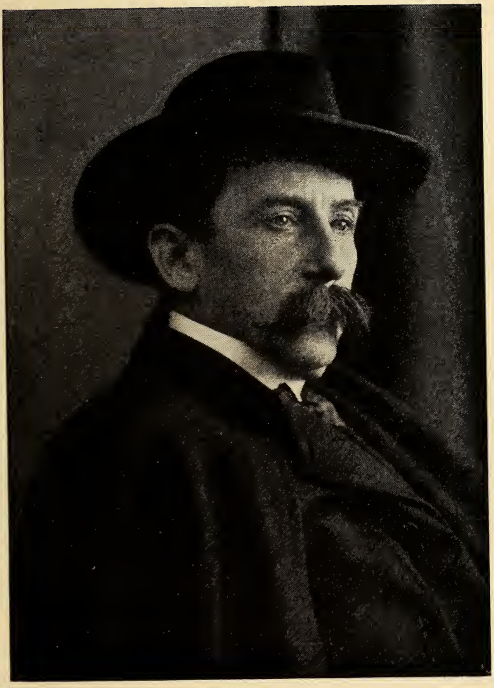

Heinr. Lohmeyer

F. Bruckmann A.-G., München.

Volksbewußtsein; Wartburgbote 88; Die hinter d. Bergen 94, 7. A. 09; Zug vom Lande u. d. soz. Revolut. 94; D. Wohlfahrtspflege auf d. Lande 95, 2. A. 02; Bauernland 96; D. Zukunft d. Landbevölkerung 96; D. Bruderhof 97, 8. A. 09; Eine Wanderfahrt durch d. deutsch. Ansiedelungsgebiete 97; Wegweis. f. ländl. Wohlfahrts- u. Heimatpflege 99, 3. A. 08; D. kleine Heinrich 01; D. Dorfmusikanten, Bst. 01, 5. A. 09; D. Gemeindeabend 02, fortgef. u. d. Tit.: Handreichgn f. Volks- u. Familienabende; Im grünen Klee, im weißen Schnee 03, 6. A. 09; Das Glück auf dem Lande (m. Pf. Löber) 05, 7. A. 08; Aus der soz. Tätigkeit der preuß. Kreisverwaltgn 07; Robinson in d. Lindenhütte 07; Feste u. Spiele d. deutsch. Landvolks (m. Ed. Kück) 09; Düwels, BauernDr. 09; Grete Lenz, Leben u. Erlebnisse e. Großstadtkindes 09, 3. A.: D. Zug der Landmädchen nach der Großstadt 10.

Söhns, Franz, Germanistik, ✪, Dr. phil., ObLehr. Hannover, Hildesheimerstr. 197. (Aderstedt $^{8}/_{2}$ 54.) **B:** Das Handschriftenverhältnis in Rudolfs von Ems Barlaam u. Josaphat 78; D. Parias d. Sprache 88; Unsere Pflanzen, ihre Namenserklärg sowie ihre Stellung in d. Mythologie und im Volksaberglauben 97, 4. A. 07; Barbarossas Erwachen, patriot. Festsp. 97, 2. A. 02; Entgegengesetzte Pole, Lsp. 98; Die Gründung des Klosters Brunshausen 00; Die Gandersheimer Familiennamen 01; Bilder aus Alt-Gandersheim 02; Volksetymologische Plaudereien 02; Schwänke nach Hans Sachsschen Ideen 04; Ihr letzter Streich, Lsp. 06.

Söhnstorff, Alfred, s. Luzatto, Arthur.

Sokolowsky, Alexander, ♆, Anthropologie, Dr. phil. Stellingen bei Hamburg, Adolfstr. 47/49. (Hamburg $^{19}/_{9}$ 66.) **B:** D. Beziehgn zwisch. Lebensweise u. Zeichng bei Säugetieren 95; Über d. äuß. Bedeckg bei Lacertilien 99; Menschenkunde 02; Beobachtgn üb. die Psyche d. Menschenaffen 08; Tierakklimatis. 09; Gesamm. Aufs. zool. u. tierzüchter. Inhalts 09; Genossenschaftsleben d. Säugetiere 09; Aus dem Seelenleben höh. Tiere 10; Affe u. Mensch in ihrer biolog. Eigenart 10.

Sokolowsky, Frau Clara, geb. Theumann, **Ue:** FEIR. Wien I, Rudolfspl. 4. (ebda $^{27}/_{4}$ 74.)

Sokolowsky, Leo (Pj. N. Karawajew), Polit. u. Lit. üb. Rußland, **Ue:** R, Dr., Korresp. d. „Russkoje Slowo". Wien I, Rudolfspl. 4. (Berdiansk i. Rußl. $^{10}/_{12}$ 67.) **B:** Neues Taschenwörterbuch der deutsch. u. russ. Sprache 10.

Sokolowsky, Rud., Lit.♔, Dr. phil., ObLehr. Altona (Elbe), Kl. Gärtnerstr. 95. (Hamburg $^{2}/_{2}$ 68.) **B:** Aufleben d. altd. Minnesangs in d. neueren deutsch. Lit. 91; Ged. 97; D. Georginen in m. Garten, R. 99; D. altdeutsche Minnesang im Zeitalter d. deutsch. Klassiker u. Romantiker 06; D. Berechtigungsfrage der höh. Mädchenschule u. die Leitsätze d. Dir. Lohmann 10.

Sokolowsky-Theumann, s. Sokolowsky, Clara.

Sölder, Karl, Stenograph., Oberlehr., Red. d. „Monatsblätter des Gabelsberger Stenographen-Vereins". Augsburg. (Nördlingen $^{19}/_{10}$ 47.) **B:** Schr. üb. Sten.

Solger, Bernh. Friedr., ♎, Morphologie d. tierischen u. menschlichen Organismus, Dr. med., a.o. UProf. a. D., Spezialarzt f. Hautleiden. Neisse, Schl. (Untermerzbach $^{5}/_{12}$ 49.) **B:** Zelle u. Zellkern 92. **Ue:** Morgan, Entwicklg d. Froscheies 04.

Solger, Heinr., deutsche Spr. u. Lit., ⊕, ♔, k. Reallehr. a. D. München, Steinstr. 59. (Walsdorf $^{22}/_{10}$ 44.) **B:** Im Tempel der Weltlit. 88; Japan. Briefe 92; Vom alten deutsch. Reich z. neuen 93; Über Verbesserung uns. Rasse 93; Schubart 94; D. Lehrer von Weinsdorf 95; u. a. **H:** Schubart, G. 00.

Söllner, Frl. Ottilie (Pj. C. Vollbrecht), Nov., Roman, ✍. Teplitz-Schönau, Franz Josef-Str. 7. (Ronneburg $^{13}/_{2}$ 41.) **B:** Dissonanzen, N. 87; Kateg. Imperativ 89; Wolfseck 92; In Fesseln 94; E. Schatten 96; Schicksal, R. 98; Nach d. Sturme; D. Supplent, N. 01.

Solms-Laubach, Herm. Graf zu, ✍, Dr. phil., Dr. h. c. (Cambridge), o. UProf., MitHrsg. d. „Zeitschrift f. Botanik". Straßburg i. E. (Laubach $^{23}/_{12}$ 42.) **B:** Fachschriften. ()

Solmsen, Felix, Sprachwiss., Dr. phil., o. UProf. Bonn, Poppelsd. Allee 62. (Schneidemühl $^{11}/_{7}$ 65.) **B:** Studien z. lat. Lautgesch. 94; Untersuchungen z. griech. Laut- u. Verslehre 01; Inscriptiones graecae selectae 03, 3. A. 10; Beiträge zur griech. Wortforschung I 09.

Soltau, Wilh., alte u. mitteldeutsche♔, ✝, Dr. phil., Prof., GObLehr. Zabern i. E. (Hamburg $^{17}/_{8}$ 46.) **B:** Chronik d. Matthias v. Neuenburg 76; Entstehg u. Zusammensetzung d. altröm. Volksversammlungen 80; Ursprüngl. Bedeutg u. Kompetenz d. aediles plebis 82; Jakob v. Mainz 83; Gültigkeit d. Plebiszite 84; Prolegomena z. röm. Chronologie 86; Röm. Amtsjahre 88; Röm. Chronologie 89; Zur Genealogie d. Grafen v. Abenberg 92; Livius' Quellen i. 21. u. 22. B. 94 u. 96, in d. III. Dekade 94; Roms Kultur in Kulturgesch. d. klass. Altert. v. Holm, Deecke, Soltau 96; Livius' Geschichtswerk 97; Appians Bürgerkriege 99; Eine Lücke d. synopt. Forschg 99; Petrus in Rom u. d. päpstl.

Primat 00; Unf. Evangelien, ihre Quellen u. ihr Quellenwert 01; Urſprüngl. Chriſtentum 02; Geburtsgeſch. Jeſu Chriſti 02; Hat Jeſus Wunder getan? 03; Evangel. Glaube oder Bekenntnisglaube? 03; Himmelfahrt u. Pfingſten 05; Quellen Plutarchs im Poplicola 05; Das Fortleben des Heidentums in der altchriſtlichen Kirche 06; D. Anfänge d. röm. Geſchichtſchreibg 09.

Sombart, Werner, ⌂, Dr. phil., Prof. a. d. Handelshochſchule Berlin, MitHrsg. d. „Archiv für Soz. Wiſſ. u. Soz. Pol.". Mittelſchreiberhaus u. Charlottenburg, Suarezſtr. 27. (Ermsleben $^{19}/_{1}$ 63.) **V:** Röm.Campagna 88; Handelspol. Ital. ſ. Einigg d. Königr. 92; Fr. Engels 95; Sozialismus u. ſoz. Bewegg 96, 6. A. 08; Stud. über d. gewerbl. Entwicklg Deutſchlands (in ruſſ. Spr.) I 00, II 02; Dennoch! Aus Theorie u. Geſch. d. gewerkſchaftl. Arbeiterbewegg 00; Technik u. Wirtſchaft 01; D. mod. Kapitalismus 02 II; Wirtſchaft u. Mode 02; D. deutſche Volkswirtſch. im 19. Jahrh. 03, 2. A. 08; Gewerbewesen 04 II; D. gewerbl. Arbeiterfrage 04; D. Proletariat 06, 2. A. 08; Warum gibt es in den Verein. Staaten keinen Sozialismus? 06; Kunſtgewerbe u. Kultur 08; D. Lebenswert v. Karl Marx 09; Die Juden u. der Kapitalismus 10.

Somborn, Carl, Muſikal. Komp., Prof., Lehrer d. Theorie u. Muſik am ſtädt. Konſervatorium f. Muſik. Straßburg i. E., Johannesſtaden 12. (Barmen $^{16}/_{11}$ 51.) **V:** Das venezianiſche Volkslied: die Villotta 01; Philenor, O. 03; Die Flammen, Muſik Dr. 08. ()

Somma, Gerd, Humor, Red. an der „Berl. Kl. Börſ.-Ztg.". Berlin-Friedrichshagen, Kirchſtr. 22. (Berlin $^{1}/_{10}$ 78.) *

Sommer, Frl. Anna, jetzt: Funck, Frau Anna.

Sommer, Bruno (Pſ. Balduin Säuberlich), Politik, Kultur. Stettin, Schnellſtr. 5. (Dresden $^{3}/_{2}$ 57.) **V:** Die Bibel erklärt 92 u. 04; Jeſus der Nazaräer 96; Bibl. Geſchichtslügen 02; u. a.

Sommer, Fedor, Roman, ⌂, Vorſt. d. Kgl. Präpar.-Anſt. Striegau. (Hohenfriedeberg $^{21}/_{9}$ 64.) **V:** Auf der Wanderſchaft, G. 90; Friede am Berge, E. 90; Gielana, Tr. 91; Peſtalozzi in Stanz, Dr. 94, 8. A. 96; Im Nebel, Schw. 95; Schleſien, Landesk. d. 97, 3. A. 06; Der Kreis Münſterberg 98; In d. Waldmühle, R. 02, 4. A. 05; Ernſt Reiland, R. 04, 3. A. 05; Am Abend, R. 06, 2. A. 07; Hans Ulrich u. Der Narr zum Briege, Nn. 08; Huſſitenjahre, Erz. 08; Geſch. Schleſiens 08; Die Fremden, R. 10.

Sommer, Ferd., Sprachw., Dr. phil., o. UP. Roſtock, Friedr. Franz-Str. 24. (Trier $^{4}/_{5}$ 75.) **V:** Handbuch d. lat. Laut- u. Formenlehre 02; Griech. Lautſtudien 05; u. a.

Sommer, Julius, ⅄, ThSchP. Danzig-Langfuhr, Johannistal 2. (Reutlingen $^{9}/_{7}$ 71.) **V:** Vorlesgn üb. Zahlentheorie 07.

Sommer, Martha, ſ. Hartmann, Martha.

Sommer, Rob., Pſychiatrie, Dr. med. et phil., o. ö. UP. Gießen, Pſychiatr. Klinik. (Grottlau $^{19}/_{12}$ 64.) **V:** Lockes Verhältnis zu Descartes 88; Entſtehg d. mech. Schule in d. Heilkunde am Ausgang d. 17. Jahrh. 89; Grundzüge e. Geſch. d. deutſch. Pſychol. u. Aſthetik von Wolff-Baumgarten bis Kant-Schiller 92; Pſychiatr. Diagnoſtik 94, 2. A. 01; Lehrb. d. pſycho-patholog. Unterſuchungsmethoden 99; Zur Verbeſſerg d. Gießener Eiſenbahnverhältniſſe 99; Das Problem d. Gehens auf d. Waſſer 01; Beiträge z. pſychiatr. Klinik 02; Kriminalpſychologie u. ſtrafrechtl. Pſychopathologie auf naturwiſſenſchaftl. Grundlage 04; Die Ausſtellung von experimentalpſycholog. Apparaten u. Methoden bei dem Kongreß in Gießen 04; Klinik für pſych. u. nervöſe Krankheiten 06; Familienforſchg u. Vererbgslehre 07: Goethes Wetzlarer Verwandtſchaft 08; Goethe im Lichte d. Vererbgslehre 08.

Sommerfeld, Annie, ſ. Mincieux, A.

Sommerfeld, Arnold, math. ∩ u. Mech., Dr. phil., o. UP. München, Leopoldſtr. 87. (Königsberg i. Pr. $^{5}/_{12}$ 68.) **V:** Theorie d. Kreiſels (m. F. Klein) 97/10. **Red:** Encyklopädie d. mathem. Wiſſenſchaften, Bd. V Phyſik 02 ff.

Sommerfeld, Frau Marie, geb. von Scheve (Pſ. Marie v. Scheve), ⁄, Nov., pädagog. Aufſätze, **Ue:** IEF. Frankfurt a. O., Bahnhofſtr. 25. (Breslau $^{24}/_{9}$ 48.) **V:** Klapperſtorchgeſpräche 97; O dieſe Leutnants, R. 03.

Sommerfeldt, Ernſt, ⚙, Dr. phil., a.o. UP. Tübingen, Nauklerſtr. (Königsberg i. Pr. $^{11}/_{7}$ 77.) **V:** Geometr. Kriſtallographie 06; Phyſikal. Kriſtallographie vom Standpunkt d. Strukturtheorie 07. ()

Sommerlad, Fritz, ⚙, Dr. phil., Prof., Oberlehrer. Gießen, Oſtanlage 38. (Offenbach a. M. $^{16}/_{2}$ 66.) **V:** Streik 02.

Sommerlad, Theo, Wirtſchafts, Dr. phil., Prof., UDoz. Halle a. S., Weidenplan 11. (Frankfurt a. M. $^{7}/_{2}$ 69.) **V:** Matthäus von Krakau 91; Die Rheinzölle i. Mittelalter 94; Über Weſen u. Aufgaben der Wirtſchaftsgeſch. 94; Üb. das Studium der Wirtſchaftsgeſch. 98; Die ſoziale Wirkſamkeit d. Hohenzollern 99; D. wirtſchaftl. Tätigkeit d. Kirche in Deutſchld. I 00, II 05; Z. Würdigung neueſt. rechtsgeſchichtl. Kritik 00; Das Wirtſchaftsprogramm der

Kirche d. MA. 03; Die Lebensbeschreibg Severins als kulturgeschichtl. Quelle 03; Deutschtum u. Weltpolitik 07; Wirtschaftsgeschichte u. Gegenwart 10.

Sommerstorff (eigtl. Müller), Otto, ⚙, Kgl. Schausp. Berlin W 8, Taubenstr. 44. (Krieglach [29]5 59.) **B:** Wo ich war u. was ich sah 96; Scherzgedichte 99, 5. A. 09; Aus meinem Reimstübl 08.

Sommert, Hans (Ps. Ernst Freimut), ℒ, ♆, SchulR., Prof. a. d. k. k. Lehrerbildungsanst. Wien III/2, Geusaug. 43. (Miltigau [20]10 47.) **B:** Grundzüge d. deutschen Poetik 80, 10. A. 09; Methodik d. deutsch. Sprachunterr. 82, 6. A. 07; Fruchtkeime, G. 89; Deutsch. Lesebuch f. österr. Lehrerbildgs-Anst. (m. Lehmann u. Branky) 91/93 III, 7. A. 06/08; Zeitfrag., G. (Ps. Thermosan) 96; Spitzwegerich, G. 02; D. Tillenberg, e. Sagenschatz a. d. Egerlande 04; Vom Scheitel bis zur Sohle, Sprüche 10.

Sonderburg, Hans, Musikkritik. Kiel, Brunswikerstr. 53. (Schleswig [18]8 71.)

Soengen, Ludw., (t.), SJ. Valkenburg in Holland. (Mainz [23]6 54.) **B:** Das Liebesmahl des Herrn, Belehrgn u. Gebete f. d. Empfang d. hl. Sakramente 98, 6. A. 10; D. kathol. Kirchenjahr, Meß- u. Vesperbuch 98, 2. A. 07; Maria, Maienkönigin 98, 3. A. 10; Der Heil. Geist, Lehrer u. Tröster der Seelen 00, 2. A. 03; Christl. Krankenhilfe, Handbüchlein f. d. leibl. u. geistl. Pflege der Kranken 04, 3. A. 08; Maria Immaculata 04, 3. u. 4. A. 07; Adventsbüchlein 06; Aus dem geistl. Schatze der Kirche 08; Der Heiland der Welt im Sakrament 09; Jesus Christus, der Gekreuzigte 10.

Sonne, Eduard, Ingenieurw., Dr.-Ing. h. c., GBauR., Prof. i. P. Darmstadt, Martinstr. 13. (Ilfeld [13]9 28.) **B:** Bilder vom Rhein 98; Elemente d. Wasserbaus 04; sowie Teile d. Handbuchs d. Ingenieurwissensch., 4. A. 06.

Sonne, Hermann, BJ & S., ⁄, Musikaufsätze u. -Kritik, Großh. Rat, Red. des „Korrespondenzbl. des Ev. Kirchengesangvereins für Deutschland". Darmstadt, Grüner Weg 99. (Hannover [3]3 65.) **B:** Handbuch f. d. Ev. Kirche des Großhzgt. Hessen, 5. A. 05.

Sonne, Wilhelm, techn. ⚒, Dr. phil., Prof., Priv.-Doz., Vorst. d. Großh. chem. Prüfgs-Station f. d. Gewerbe. Darmstadt, Beckstr. 70. (Emden [11]4 57.) **B:** Hygiene der keram. Industrie in Weyls Handb. d. Hygiene 96; Erinnerungen an Joh. Wislicenus 07; D. Kaiser Friedrich-Quelle zu Offenbach a. M. 08.

Sonneck, Heinrich, ⁄, Dr. phil., Dir. d. deutsch. Lehrerinnenbildgsanst. Brünn. (Iglau 42.) **B:** (mit Fr. Czulik) Methodbuch d. Heimatkunde v. Brünn 90.

Sonnekalb, Paul, ⚙, Dramaturgie. Erfurt, Regierungsstr. 39. (ebda [28]3 72.) **B:** Ahasver, Monodr. 95; D. Memoiren d. Französin, Lsp. (m. E. Wachsmuth) 95; Wie spielt man Theater? 01; Der geschwätzige Barbier, Lsp. 03. **H:** Smidt, Devrient-Nov. 98; Bechstein, D. tolle Jahr v. Erfurt 99; Dingelstedt, Szen. Einrichtung v. Schillers „Glocke" 01; Hans Sachs-Spiele 05; Hagen, Norica; u. zahlr. Bearbeitgn von Bühnenwerken. **Ue** u. **Bearb:** „Advokat Patelin" u. „Arzt wider Willen" 04.

Sonnemann, Kurt, ASV., ♆, Roman, Kritik, ⁄, Red. d. „Pfälzischen Kurier". Neustadt a. d. Haardt, Volksbadstr. 3. (München [27]9 81.) **B:** Ringen, Träume u. Leben, G. 09.

Sonnenburg, Eduard, ⚷, Dr. med., v. Honll P., GMedR., Dir. des städt. Krankenhauses Moabit. Berlin W, Hitzigstr. 3, Ecke Rauchstr. (Bremen [3]11 48.) **B:** Verbrennungen u. Erfrierungen 81; Halswirbelbrüche 92; Chirurg. Behandlg d. Lungenkrankh. 94, 3. A. 02; Pathologie und Therapie d. Perityphlitis 94, 6. A. 08; Krankh. d. Blase u. Prostata, 2. A. 02; Verband- u. Operationslehre 03 II, 2. A. 09; Leukocytose u. Appendicitis 09, 10.

Sonnenburg, Ferd., Roman, ✍, Lit.✍. Bad Harzburg, Haus Waldesruh. (Holzminden [6]4 39.) **B:** Heroen der deutschen Literatur 72 III; Bannerherr von Danzig, N. 77, 3. A. 04; Goldschmied von Elbing 78, 2. A. 93; Am Waldstrom, R. 85 III, 2. A. 05; Auf d. Grenzwacht, R. 86 III; In d. Flut, R. 87; Ellermoor, R. 88 III; Graf Heinr. v. Schwerin 89; Merret v. der Düne 89; Unter dem Schwerte d. Weißmäntel 90; Für Kaiser u. Reich 92 II; D. Türkenmal 92; D. schwarze Herzog 93; Fürst Bismarck 94; Eberstein 95; D. Hirtenknabe v. Spessart 95; D. Söhne d. roten Erde 96; Herz. Anton Ulrich v. Braunschweig als Dichter 96; Sängerruhm 99; Pfade der Liebe, R. 99; Das Lied der Berge, R. 10.

Sonnenfeld, Frl. Amanda (Ps. Amanda Sonnenfels), ASV., BJ & SV., Märch. u. Romane. Berlin W, Luitpoldstr. 3. (Cosel i. ObSchl. [4]7 68.) **B:** Juditta, ep. Dichtg 96; Märch. f. kl. u. große Leute 99, 5. A. 09; Ein Thronerbe, R. 00, 2. A. 05; Die Andere, R. 02; Ein Beitr. z. Psychol. d. Kindes 04; E. Besuch Barbarossas in Rübezahls Reich, Einakter 06; Des Kaisers Bild, Einakter 06; Dichterinnen u. Freundinnen unserer großen Dichter 07; Gefrorene Scheiben, M. 08; Deutsche Frauengestalten 10.

Sonnenfels, Amanda, s. Sonnenfeld, Amanda.

Sonnenfels, Falk von, s. Renauld, Maximiliana v.

Sonntag, Arnulf, Lit. ♛, Kritik, ♆, ☉, Dr. phil., Red. d. „Münchner Neuesten Nachrichten". München, Pettenkoferstr. 21. (Karlsruhe $^{24}|_{8}$ 79.) **V:** Hermann von Gilm 04; Angelika v. Hörmann 06; Gedichte 06; Virgines, Dr. 06; Hermann Lingg 08. ( )

Sonntag, Frau Erika, geb. Vorbusch (Erika Vorbusch), BB., /, ☉, Roman. Berlin SW, Tempelherrenstr. 19. (Danzig $^{24}|_{7}$ 81.) **V:** Sensation, Lsp. 10. *

Sonntag, Heinr., s. Kiesler, Bernh.

Sonntag, Josef (Pf. Jntimus), BBJ., /, Reiseschrift., gesell.-pol. Satire, Roman. Berlin SW, Tempelherrenstr. 19. (Thröm $^{6}|_{9}$ 70.) **V:** Im Fluge durch d. Schweiz 98; Modesalon, R. 04; Deo juvante, Satiren 08. *

Sonuscumt, Dr. J. D., s. Dont, Jakob.

Sophar, M. W., ASB., /, Krit., Roman, Nov., **Ue:** EF. Wiesbaden, Adelheidstr. 73. (Celle $^{6}|_{11}$ 52.) **V:** Üb. das Grab hinaus 99; In zweiter Ehe; Liebe; Ein Phantom. **Ue:** Neunzehntausend Pfund Sterling; Sie soll ihn erziehen. ( )

Sophus, Ludwig, s. Dahn, Felix.

Sorauer, Paul (Pf. Paulus Asper), ✍, Dr. phil., Prof., GRegR., UDoz., Hrsg. d. „Zeitschr. f. Pflanzenkrankh.". Berlin-Schöneberg, Martin Luther-Str. 50. (Breslau $^{9}|_{8}$ 39.) **V:** Beiträge z. Keimgsgesch. d. Kartoffelknolle 68; Handbuch d. Pflanzenkrankh. 74, 3. A. 08—10; Obstbaumkrankh. 79; Studien üb. Verdunstg 83; Atlas d. Pflanzenkr. 87/93; Schäd. d. einheim. Kulturpflanz. 88; Popul. Pflanzenphysiol. 91; Pflanzenschutz (m. Frank) 92, 5. A. (m. Rörig) 10; Schutz der Obstbäume geg. Krankheiten 00; D. Frostschäden an d. Wintersaaten d. J. 1901 01; Anatomische Analyse rauchbeschädigter Pflanzen 04; Experimentelle Studien üb. die mechan. Wirkgn des Frostes bei Obst- u. Waldbäumen 06; Untersuchgn üb. Gummifluß bei Kirschbäumen 10.

Sorensen, Asmus, osteurop. Sprachen, Lit. u. ♛, Dr. phil., a.o. UP. (Leipzig) u. Gewerbe-Akad.-Prof. Chemnitz, Kaiserpl. 1 II. (Sophienthal $^{1}|_{1}$ 54.) **V:** Entstehung der kurzzeiligen serbokroat. Liederdichtg im Küstenlande 95; Polnische Grammatik 00 II. ( )

Sorge, Frl. Marte, ASB., Nov., ♆, Reiseerzählg, Kinderlit., Redakteurin der „Neuen Vogtl. Ztg. u. Westfäl. Tagebl.". Plauen i. Vogtl., Kaiserstr. 79 II. (Treuen, Vogtl. $^{16}|_{4}$ 77.) **V:** Wellen u. Wogen, ep. u. lyr. Dichtgn. 06; Und fing mir einen Sonnenstrahl 09. *

Sorgel, Albert, neuere Lit. ♛, Kritik, Dr. phil. Furth b. Chemnitz. (Chemnitz $^{15}|_{6}$ 80.) **V:** Ahasverdichtgn s. Goethe 05.

Sorgenfrei, Paul (Pf. Sfrei), ASB., Humoresken, ♆, Satiren, /, Kritik, wissenschaftl. Korrektor. Dresden, Gerokstr. 49 III. (Leipzig $^{6}|_{8}$ 70.)

Sorgenfrey, Theodor, ♛, Dr. phil., GProf. a. D. Leipzig, Lindenstr. 16. (ebda $^{19}|_{8}$ 48.) **V:** De vestigiis iuris gentium Homerici 71; Zur Charakteristik des Otto v. Freising als Geschichtsschreiber 73; Das höhere Schulwesen der Stadt Neuhaldensleben 76; Zum Verhältnisse von Schule u. Haus 78; Chronik d. Stadt Neuhaldensleben 86, 2. A. 02; Aus Neuhaldenslebens Vergangenheit 00; Die Abiturienten d. Rektors J. H. Lipsius 04; Herm. Haessel, ein deutsch. Buchhändler 04.

Sosnosky, Theod. v., ⚔, Roman, Politik. Wien XIX/1, Obkircherg. 31. (Budapest $^{4}|_{1}$ 66.) **V:** Sprachsünden 90; Dichter-Steckenpferde 90; Sprachwart 94; Ridicula 94; Aus der Drei-Viertelwelt, Nn. 95; Pierres de Strass 99; Shoking!, Nn. 99; Schule u. Leben (anon. v. e. Österr.) 00; D. deutsche Lyrik d. 19. Jahrh. 01; England's Danger 01; D. „Militarismus" in Österr.-Ung. (anon. v. e. Österr.) 02; Militär u. Zivil (anon. v. e. Österr.) 04; D. sechste Gebot, R. 05; An der Lebensbörse, R. 10; Der Minnesoldner, R. 10.

Soest, Wilh. v., s. Ungemach, Wilh.

Sothis, P., s. Kimmig, Otto.

Soyaur, Frau Frida verw., geb. Schanz, Nov., ♆, Jugdschr., Mitgl. der Daheim-Redaktion. Berlin W 62, Kleiststr. 30. (Dresden $^{16}|_{5}$ 59.) **V:** Filigran, Nov. in Versen, 2. A.; Vierblätter, 200 Spruchstrophen, 7. A.; Ährenlese, n. Spruchstrophen 94, 4. A. 96; Unter d. Eschenbaum, n. D. 99; Herdfunken, n. Spr. u. Sinnged. 00; Intermezzo, G. 02; Huberta Sollacher 03; Gesammelte Ged. 06; Ekenhof u. a. Nn. 08; Kinderlieder 08; Kinderballaden 09; Zweite Ehe, R. 09; Balladen 10.

Soyters, Hedwig v., Roman. Lindau, Kabazzen. **V:** Die gebrochenen Geistes sind 08.

Spahn, Martin, ♛, Dr. phil, o. UP., M. d. R. Straßburg i. Els., Grandidierstr. 1. (Marienburg $^{7}|_{3}$ 75.) **V:** Verfassgs- u. Wirtschaftsgesch. des Herzogt. Pommern 96; Joch. Cochläus 98; Akten u. Urkunden zur Gesch. d. Kurf. Friedr. Wilhelm v. Brandenbg. XVI, 2. Teil 99; Philipp Veit 01; D. Gr. Kurfürst 01; Leo XIII. 04; Ernst Lieber als Parlament. 06; D. Deutsche Zentrum 07; D. Kampf um die Schule 07; Michelangelo u. d. Sixtin. Kapelle 07; Auf dem Wege zur Reichsfinanzreform 10. **H:** Kultur u. Katholizismus.

Spahn, Peter, (t.), ⚒, Dr. jur. h. c.,

WGObJustR., ObLGPräs., M.d.R. Kiel. (Winkel 22_5 46.) B: Zum Entw. d. BGB., d. Eherecht 90; Verwaltg d. Vermögens d. Kirche 91; Verwandtsch. u. Vormundsch. 00. MitH: Protokolle d. Kommission f. die 2. Lesg d. Entwurfs d. BGB. 97/99. ()

Spalteholz, Werner, ☙, Histologie, Dr. med. et LL. D., MedR., a.o. UP. u. 1. Prosektor. Leipzig, Mozartstraße 21. (Dresden 27_8 61.) B: D. Verteilg d. Blutgefäße im Muskel 88; D. Verteilg d. Blutgefäße in der Haut 93; Die Arterien der menschl. Haut 95; Handatlas d. Anatomie d. Menschen 95—03 III (auch ital., russ. u. engl.), 6. A. 10 f.; Mikroskopie u. Mikrochemie 04.

Spandow, Philipp, Nov., ☉, ⁄, ❀, Chefred. der „HB", Fachztg. f. Automobilismus u. Flugtechnik. Berlin W 30, Speyererstr. 9. (ebda 26_{12} 74.) B: Von Ihr u. mir, R., 1. u. 2. A. 96; Tyrann Ich, R. 03; D. Weltausstellg in St. Louis 04. ()

Spanier, Meier, Germanistik, ℔, ⁄, Dr. phil., Seminardirig. Münster i. W., Am Kanonengraben 4. (Wunstorf 1_{11} 64.) B: Über Murners Narrenbeschwörung u. Schelmenzunft 93; Künstlerischer Bilderschmuck f. Schulen 97, 3. A. 02; Vom alten u. mod. Sturm u. Drang 97; G. Falke als Lyriker 00, 5. A. 07; D. prakt. Ergebnisse der kunstpädagog. Bewegg 02; Hans Thoma u. s. Kunst fürs Volk 03; Zur Kunst 05. H: Murner, Narrenbeschwörg 94.

Spanier, Moritz, ℔, Dr. phil. Magdeburg, Königstr. 65. (Wunstorf 2_7 53.) B: Begriff, Wesen u. Pflege d. Schönen im Lichte d. Erziehung 86; Quellenbuch für d. Unterr. in jüd. Gesch. u. Lit. 90; Exeget. Beiträge zu Hieronymus' Onomastikon 96; Nachträge u. Berichtigen zu den exeg. Beiträgen zu Hier. Onomast. 97; Moses Mendelssohn als Pädagoge 98; Wegweiser für d. jüdischen Religionsunterricht (mit E. Flanter) I 98, II 99, III 02, IV 10; Die jüd. Ethik u. Herbarts fünf eth. Ideen 10; Wegweis. f. Jugendschr. 05, 06, 07, 08, 09.

Spann, Frau Erika, geb. Reinsch (Pf. Erika Rheinsch), ♀. Brünn. (Trennfeld i. Bayern 4_{10} 80.) B: Die Motive aus dem „Ring" Rich. Wagners in lyr. Nachdichtg (m. Othmar Rheinsch) 06; Tragödien u. Festgesänge der Blumen u. Bäume 07; Schöne Welt! Ged. 07; Andachten, Ged. 08.

Spann, Othmar, ✉, Dr. d. Staatswissf., a.o. Prof. a. d. Deutsch. Techn. Hochschule. Brünn, Schreibwaldstr. 96. (Wien 1_{10} 78.) B: D. Stiefvaterfamilie unehel. Ursprungs 04; Untersuchgn üb. d. unehel. Bevölkerg i. Frankfurt a. M. 05; Zur Logik der sozialwiss. Begriffsbildg 05; D. Bedeutg der Berufsvormundsch. f. d. Schutz d. unehel. Kinder (m. Klumker) 05; Wirtschaft u. Gesellschaft 07; D. log. Aufbau d. Nationalökonomie 08; Lage u. Schicksal d. unehel. Kinder 09; Erhebungstechn. Probleme der österr. Volkszählg 09; Die unehel. Mündel des Vormundschaftsgerichtes v. Frankfurt a. M. 09; D. mechan.-mathemat. Analogie in der Volkswirtschaftslehre 10.

Spannagel, Karl, preuß. ♔, Dr. phil., o. UP. Münster i. W., Gertrudenstr. 42. (Barmen 27_{11} 62.) B: Münden-Ravensberg 1648—1719 94; Konrad v. Burgsdorff 03.

Spanner Hansen, Christian, Volksschriften, Mitgl. d. Hofburgth. i. P. Wien XVIII/1, Antonig. 16. (ebda 22_7 59.) B: Zu Ehren des Kaisers, Festsp. 89; Die Wellendorfer, Bst. 90; D. Kampf ums Recht, Bst. 96; Der Urlauber, Sgsp. 96; Übereilt, Sch. 96; Wann er's selber sagt, P. 96; Um a Busserl, Sgsp. 98; Im Banne der Hypnose, Dr. (m. Wilh. Walloth); Wer siegt, Sch. (m. Falk Schupp); Das kleine Glück, Sch. (mit Ferd. Scherber); Künstlerehe, Sch. (mit Wilh. Walloth); D' Feuaprob, P. (mit demf.); Haus Gysius, Sch. (mit Osc. Geller).

Spannuth-Bodenstedt, Ludwig (Pf. Paul Herfeld), ♅, ☉, Kritik, Schauspieler am Hamburger Stadttheater. Hamburg-Eimsbüttel, Treskowstr. 48. (Kalt 7_7 80.) B: Unt. d. Esche, G. 97; George Morin, Biogr. 97; Vor Sonnenaufg., G. 98; Brautfahrt, lyr. Dr. 98; Dezemberstürme, Dr. 98; Cousin Fritz, Lsp. 99; Goethe-Festsp. 00; Heines letzter Traum, Festsp. 00; Frau Eva, Lsp. 01; Draußen i. Leben, Sch. 02; Doktor Mayer, P. 04; Der Löwe d. Tages, Schw. 04; Das träumende Land, Sch. 05; Jambus Brautschau, Schw. 07; D. Glücksschmied, Bst. 09; Goldelschens Reise ins Glück, Märchensp. 09.

Spättgen, Doris Freiin v., s. Scheliha, Doris v.

Spatzier, Hans (Pf. H. Prochaska), ♫, Musik, ⁄, Dr. phil. et med., Dzg. a. d. Humboldt-Akad. Berlin N, Elsasserstr. 97 I. (ebda 26_{12} 55.) ()

Specht, Friedr., BP., BSK., ⁄, ✉, Dr. phil., Pol. Red. am „Berl. Lok.-Anzeiger". Charlottenburg, Berlinerstr. 55. (Salzwedel 28_2 64.) B: D. Reichstagswahlen v. 1867/97 98, 2. A. 03, Nachtrag 07; D. ältesten Umsturzpart. 94; Statist. Jahrb. üb. d. Verbreitg des Einig.-Systems Stolze-Schrey 97/98, 98/99, 99/00, 00/01, 01/02, 02/03, 03/04, 04/05; D. Reichstagswahl v. 1898—1903 03; D. zweite Stenographentag d. Einiggs-Schule Stolze-Schrey 03; D. Schrift u. ihre Entwickelg z. modernen Stenographie 05, 2. A. 09; Die Stenographie (Methode Rustin)

05/06; Abcbuch f. Stenographen u. Maschinenschreiber 06; Was ein Stenograph werden kann 09.

Specht, Rich., CC., ♆, ♁, ✓, ♫, Musikschriftst., MitHrsg. des „Merker". Wien IX, Bergg. 21. (ebda 7_{12} 70.) **B:** Sündentraum, Dichtg 92; Ged. 93; Gastmahl des Plato, Kom. 95; Pierrot bossu, Kom. 96; 10 Jahre Burgtheat. 99; Krit. Skizzenb. 00; Gustav Mahler 05; Gustav Mahlers VI. Symphonie, themat. Analyse 06; Johann Strauß 09. **H:** Hebbels Werke (Cottas Weltliteratur) 04 VI; Widmgn zu Ferd. v. Saars 70. Geburtstage, Anthol. 03. ( )

Specht, Thomas, (k.), ✝, D., LyzealPk. Dillingen i. Bay. (Türkheim i. B. $29|_1$ 47.) **B:** Wirkungen d. eucharist. Opfers 76; D. Lehre v. d. Kirche nach d. hl. Augustin 92; Gesch. d. ehem. Univ. Dillingen u. der mit ihr verbund. Lehr- u. Erziehungsanstalt 02; Gesch. d. k. Lyzeums Dilling. (1804/1904) 04; Lehrb. d. Dogmat. 07/08 II; Die Matrikel der Universität Dillingen 09.

Speck, Georg, Roman u. Nov., Essay. Affoltern b. Zürich. (Zürich $25|_4$ 79.) **B:** Snob 03; Am Rheinfall 06; George 06; Zwei Menschen 07; Ruth 10.

Speck, Wilh., ✓, Roman, Pfr. Berlin NW, Lehrterstr. 4. (Großalmerode $7|_7$ 61.) **B:** Arbeit an den Gefangenen 92; D. Flüchtlinge, Erz. 94; Zwei Seelen, R. 04, 13.—15. Tausd. 08; Menschen die d. Weg verloren (Flüchtlinge, Ursula), Nn. 06, 4. bis 6. Tausd. 07; Der Joggeli 07, 12. Tausd. 08; Quartettfinale 08.

Speckmann, Diedrich, Erzählg., Pastor a. D. Fischerhude bei Bremen. (Hermannsburg $12|_9$ 72.) **B:** Heidjers Heimkehr 04, 30. Tausd. 10; Heidehof Lohe 06, 34. Tausd. 10; Das goldene Tor 07, 21.—25. T. 08; Herzensheilige 09, 16.—20. T. 10.

Speier, Max, ✓, Kritik, Kaufmann. Frankfurt a. M., Uhlandstr. 40. (Eschwege $5|_6$ 73.) **B:** Daheim u. Draußen, Geschn. 10 II.

Speier, Paul, ✓, Montanind., Konsul. Breslau, Goethestr. 43. (ebda $3|_{25}$ 51.) **B:** Oberschles. Montanbriefe 77/81; Entstehg d. Oberschles. Montanindustrie 85; Oberschles. Aktien-Werte 85; Zum 100j. Jubil. der Königl. Hütte Gleiwitz 00; Amerikan. Zinkindustrie 00; Nickelerzbergbau u. Nickeldarstellg im Kreise Frankenstein 04; Jubiläum d. schlesischen Zinkindustrie 09.

Spengel, Johann Wilhelm, ♈, Dr. phil., o. UP., GHofR., Hrsg. der Zoologischen Jahrbücher (s. 86) u. d. Ergebnisse u. Fortschritte der Zoologie (s. 07). Gießen, Gartenstr. 17. (Hamburg $19|_2$ 52.) **B:** Monographie d. Enteropneusten 93. ( )

Speranđo, s. Weißmann, Adolf.

Sperber, s. Pape, Henry.

Sperl, August, Roman, ♆, ♔, Dr. phil., Kgl. Kreisarchivar. Würzburg, Scheffelstraße 4. (Fürth $5|_9$ 62.) **B:** Dr. Georg Chr. Aug. Bomhard, e. Lebensbild 90; D. Fahrt nach der alt. Urkunde 93, 9.—12. A. 09; Lebensfragen 94, 3. A. 09; Pfalzgraf Philipp Ludwig von Neuburg 95; Die Söhne des Herrn Budiwoj, Romandichtg 96, 14. Tausd. 09; F. Nansen, Sang 98, 2. A.; Hans Georg Portner, hist. R. 01, 12. A. 09; So war's! Ernst u. Scherz 02, 5. A. 03; Herzkrank, N. 03, 4. A. 04; Prickelnd, N. 03, 3. A. 04; Kinder ihrer Zeit, Geschichten 06, 5. A. 07; Dramatische Werke I Narro! Lsp., Der Faquin, Lsp.) 07; Castell, Bilder aus d. Vergangenheit e. deutsch. Dynastengeschlechtes 08; Richiza, R. 09, 6. A. 10; Die Aichinger, Chronik e. bayr. Bürgerhauses 09.

Sperl, Hans, ♆, Dr. jur., o. UP. u. Prof. an der Konsularakademie. Wien XIX, Hofzeile 29 I. (Weyer $13|_{11}$ 61.) **B:** Succession in d. Prozeß 95; Vereinbarung d. Zuständigkeit u. Gerichtsstand des Erfüllgsortes 97; D. Urteile in Versäumnisfällen 98; Gutachten über Verlust u. Wiedererwerb der Doktorwürde nach strafger. Verurteilg 00; System. Grundr. d. Rechtsquellen, Lit. u. Praxis des österr. Zivil P. u. Exekutions-R., 2. A. 03; Die Benützg öffentl. Straßen durch eine Lokalbahn 05; Vollstreckungsrechtshilfe zw. Oesterreich u. Deutschland 09.

Sperling, Rud., ♆, ♁, Rätsel. Wien IX, Althangasse 7. (Warnkenhagen in Mecklenb. $25|_3$ 35.) **B:** Nausikaa, dr. G. 66; Fein kombiniert! Lsp. 67; Lieder e. eins. Spatzen, G. 92; Vor 3000 Jahr., Idyll, Dr. 93; Kampf um Byzanz, Völkerdr. 94; Spätleins Weihnachtsnüsse, Rätsl. 94, neue F. 98; 1000 Anagramme 08.

Spero, s. Hoffmann, Max, Berlin-Weißensee.

Speßmann, Hans, s. Hoffmann, Max, Berlin-Weißensee.

Speyer, Friedr., Germanistik u. neu. Spr., Kritik, ♆, ♁, GymnProf. Berlin-Zehlendorf, Heidestr. 1. (Darmstadt $18|_4$ 61.) **B:** Ged. 02; Lieder u. Balladen 05; Schiller, Festsp. 05; Der treue Eckart, Sch. 06.

Speyer, Frl. Marie, Germanistik, Dr. phil. Freiburg, Schweiz, Pérolles 68. (Vianden, Luxemburg $13|_7$ 80.) **B:** Raabes Hollunderblüte 08; Fr. W. Weber u. die Romantik 10.

Speyer, Frau Rosa, **Ue:** FESH. Berlin W, Kaiser-Allee 205. (Königsberg i. Pr. $1|_{11}$ 62.) **B:** Gerettet; Das fidele Quartett; Das Dilemma.

Spicker, Gideon, ⁂, Dr. phil., o. ö. UP., GRegR. Münster i. W., Hornstr. 20. (Reichenau i. Baden $25|_1$ 40.) **B:** Leben u. Lehre des Petrus Pomponatius 68; Die

Philos. d. Grafen von Shaftesbury 72; üb. d. Verhältn. d. Naturwissensch. z. Philos. 74; Kant, Hume u. Berkeley 75; Lessings Weltanschauung 83; Die Ursachen d. Verfalls d. Philos. in alter u. neuer Zeit 92; D. Kampf zweier Weltanschauungen 98; Versuch e. neuen Gottesbegriffs 01; Vom Kloster ins akadem. Lehramt, Schicksale e. ehem. Kapuziners 08; Am Wendepunkt der christl. Weltperiode 10.

Spiegel, Ludwig, Staats- u. Verwaltungsrecht, Dr. jur., o. UP. Prag II, Tyrš. 7. (Reichenau a. d. K. $^{31}/_{3}$ 64.) **B:** Die kais. Verordnungen m. prov. Gesetzeskraft n. österr. Staatsrechte 93; Die heimatrechtl. Ersitzung 98; Die geschichtl. Entwicklung des österr. Staatsrechts 05: D. Verwaltungsrechtswissenschaft 09; Hye u. die Wiener Revolution 10.

Spiegel, Frau Sophie, **Ue:** E, Roman, Nov. Berlin SW, Hornstr. 8. (Frankfurt a. M. $^{8}/_{11}$ 60.)

Spiegelberg, Wilh., Ägyptologie, Dr. phil., o. UP. Straßburg i. E. (Hannover $^{25}/_{6}$ 70.) **B:** Studien u. Materialien z. Rechtswesen d. Pharaonenreiches 92; Arbeiter u. Arbeiterbewegg i. Pharaonenreich unt. d. Ramessiden 95; Correspondances du temps des roi-prêtres 95; Rechngn aus d. Zeit Setis I. m. and. Rechngn d. neuen Reichs 96; Die Novelle im alten Ägypten 98; Hieratic ostraca and papyri found by J. E. Quibell in the Ramesseum 98; Ägyptische u. griechische Eigennamen aus Mumienetiketten d. röm. Kaiserzeit 01; Demotische Papyrus aus d. kgl. Museen zu Berlin 02; Die demotischen Papyrus d. Straßburger Bibliothek 02; Ägypt. Grab- u. Denksteine aus süddeutsch. Sammlgn 02—05; Gesch. d. ägyptischen Kunst 03; D. Aufenthalt Israels in Ägypten i. Lichte der ägypt. Monumente 04; Die demotisch. Denkmäler d. Museums zu Cairo 04; Die demotischen Papyrus d. Museums zu Cairo 06 u. 08; Ägyptologische Randglossen zum Alten Testament 04; Schrift u. Sprache d. alten Ägypter 06; Papyrus Libbey 07; Demot. Papyrus v. d. Insel Elephantine I 08; Report on some excavations in the Theban necropolis (m. Marquis of Northampton u. Percy E. Newberry) 08; Die demotischen Papyrus der Musées Royaux du Cinquantenaire 09; Ausgewählte Kunst-Denkmäler d. ägypt. Sammlung der Univ. Straßburg 09.

Spielberg, Hanns v., s. Zobeltitz, Hanns v.

Spielberg, Otto, Sozial⁂. Heidelberg. (Grünberg i. Schl. $^{9}/_{8}$ 42.) **B:** Der alte Spielberg, Erbauungsbuch f. Selbstdenkende u. ihre eigenen Wege Gehende 06; D. Philosoph von Heidelberg 08, 2. A. 10.

Spielhagen, Friedr., BP., Rom., Nov., Ästhetik, Essay, ✆. Charlottenburg, Kantstr. 165. (Magdeburg $^{24}/_{2}$ 29.) **B:** Klara Vere, N. 57; Auf der Düne, N. 58; Amerik. Ged. 58; Probl. Naturen, R. I 61/2, 11. A., II, 10. A. 85, 50. A. 07; In der zwölften Stunde, R. 63, n. A. 01; Die von Hohenstein, R. 64, 6. A. 85; Röschen v. Hofe, R. 64/69 II; In Reih u. Glied, N. 66; Hans u. Grete, N. 67; Unter Tannen, N. 68; Hammer u. Amboß, R. 69; Die Dorfkokette, N. 69, n. A. 01; Deutsche Pioniere, N. 71; Allzeit voran, N. 72; Hans u. Grete, Sch. 72; Was d. Schwalbe sang, R. 73, 6. A. 85; Ultimo, N. 74; Liebe für Liebe, Sch. 74; D. lustige Rat, Lsp. 76; Sturmflut, R. 77; D. Skelett im Hause, N. 78; Plattland, R. 79; Quisisana, N. 80; Angela, N. 81; Skizzen, Gesch. usw. 81; Uhlenhans, R. 83; Beiträge z. Theorie u. Technik des Romans 83; Gerettet, Tr. 84; Sämtliche Werke 84 ff. XV; Die schönen Amerikanerinnen, 9. A. 85; Drei Erzählungen, 2. A. 85; An der Heilquelle, N. 85; Was will das werden, R. 86; Die Philosophin, Sch. 87; Noblesse oblige, R. 88; Ein neuer Pharao, R. 89; Finder u. Erfinder 90 II; Aus m. Studienmappe 91; Gedichte 91; Sonntagskind, R. 93; Stumme d. Himmels, R. 94; Susi, e. Hofgesch. 95 II; Selbstgerecht, R. 96; Zum Zeitvertreib, R. 97; Mesmerismus, Alles fließt, 2 Nn. 97; Faustulus, R. 97; Beitr. z. Theorie u. Technik d. Epik u. Dramatik 98; Opfer, R. 99; Neue Ged. 00; Freigeboren, R. 00; Romane, neue Folge 02 ff. **Ue:** Michelet, D. Liebe, D. Frau u. d. Meer; Curtis, Nil-Skizzen; Emerson, Engl. Charakterzeichn.; W. Roscoe, Leben d. Lorenzo di Medici; J. Gordon, Frl. Reseda.

Spielmann, C., ♔, ✓, P., Roman, Kritik, Dr. phil., Großh. Luxemb. Hofrat, Stadtarchiv-Vorst., Hrsg. u. Red. d. „Nassovia". Wiesbaden, Bismarckring 32. (Neuwied $^{12}/_{10}$ 61.) **B:** Waldwanderungen 90; Konzentration d. Unterr. 90; Kinder d. Wendenfürsten, E. 92; Gen. Marceaus letzt. Feldzug u. d. Frage Marceaus Asche 93; Führer durch Weilburg u. Umg. 94; Sagen u. Gesch. a. d. Nassauer Lande 94; D. Unterr. am Gymn. Augusteum zu Idstein (1569—1817) 94; D. neue Mongolensturm 95; Merenberg in d. Gesch. 95; Gesch. d. Stadt u. Herrschaft Weilburg 96; K. v. Ibell 97; Geschichtsunterr. in ausgef. Lekt. 97/02 III, 2. u. 3. A. 07/08; D. Lorelei 97; D. Kyffhäuserkaiser, E. 97; Gutenberg u. s. Schüler, E. 97; D. Stadt Wiesbad. u. ihre Bewohner zu Anfang unsr. Jahrh. 97; D. Feuerwehrverb. i. Reg.-Bez. Wiesbad. 97; Führer durch Langenschwalbach 98, durch Schlangenbad 98; Cronberger Schützengesellsch. (1398—1898) 98; Burg Sonnenberg, d. Neroberg, Niederwald- und Nationaldenkmal, d. Rochusberg, d. Feld-

berg im Taunus sämtl. 98, 2. A. 08; D. Drachenfels, D. Laacher See, Achtundvierziger Nassauer Chron., Nassauer Erzhlgn, sämtl. 99; Erzherz. Stephan 00; Burggraf, Kurf. u. Junker, E. 00; D. Taiping-Revolut. i. China (1850—64) 00, 2. A. 00; Schülerhefte f. d. vaterl. Gesch.-Unt. 01/02 III, 3. A. 10; Hannibal, Dr., Jotham, R. 01, 2. A. 04; Führ. durch Wiesbad. 03, 3. A. 08; Spielmannsklänge, G. 04, 2. A. 06; Das Kurhaus z. Wiesbaden (1808—1904) 04; D. Meister d. Pädagogik I—XII 04/05; Arier u. Mongolen 05; Balzar v. Flammersfeld, R. 05; Lebenserinnerungen e. Nassauer Achtundvierzigers 06; Aufgang a. Niedergang (Gesch. 1805—15) 06; das Testament von Weilburg, Dr. 06; Adolf von Nassau, G.-S. 06; Imagina, R. 07; Viktor, Prinz v. Wied 07; Gisela Brömser v. Rüdesheim, Dr. 08; Gesch. v. Nassau I 09, III 10; Limes Romanus, R. 10; Johannisberg a. Rh. 10. **Ue:** D. bleib. intern. Erziehgsrat 91.

Spiero, Heinrich, ℳ & S., ASV., Lit.♃, ☿, Nov., Kritik, Dr. jur. Hamburg-Großborstel, Lokstedter Damm 15. (Königsberg i. Pr. $^{24}/_{3}$ 76.) **B:** Geb. des Wanderers 02; Kranz u. Krähen 03; Fontane-Brevier (m. O. Spiero) 05, 2. A. 06; Hermen, Essays 06; Gesch. d. deutsch. Lyrik seit Claudius 08; Städte, Essays 09; Rudolf Lindau 09; Das Volk u. d. Literatur, Vortrag 09; Detlev v. Liliencron 10; Paul Heyse 10; Deutsche Geister, Essays 10; Der Regenbogen, G. 10.

Spieser, Hans, elsäss. Dialektforschg, Phonet., Orthographiereform, Leselernunterricht, Entwelschg des Elsasses, Pfr. Waldhambach i. Elsaß. (Mühlbach i. ObElsl. $^{16}/_{1}$ 2. A.) **B:** Ein Klassenversuch mit der begrifflichen Methode im ersten Leseunterr. 04, 2. A. 10; Phonetik beim Lesenlehren 07; Elsl.-Lothr. als Bundesstaat 08; Deutschlands Unfähigkeit das Elsaß zu entwelschen (u. d. Pfl. E. T. Ehrlich) 09. **H:** Reform 95—08.

Spindler, Paul, ☿, Oberst z. D. Eßlingen a. N. (Bruchsal $^{9}/_{4}$ 55.) **B:** Gedichte 88.

Spirago, Frz., (k.), zeitgemäße Hebg d. Religionsunterrichts, Prof. am deutschen Staatsgymn. am Graben. Prag. (Landskron $^{13}/_{3}$ 62.) **B:** Kath. Volks-Katechism. 94, 7. A. 09 III; Kath. Katechismus f. d. Jugend 96, 7. A. 08; Methodik d. Religs.-Unterr. 00, 4. A. 09; D. hl. Meßopfer 00, 26. A. 10; D. Sakr. d. Ehe 00, 10. A. 10; Ausgewählte Beispiele zum kathol. Katechismus 02, 2. A. 03; D. Kommunion 03, 6. A. 09; D. Christ im Leiden 03, 2. A. 04; D. Beicht 05, 3. A. 10; Heiteres aus dem Religionsunterricht u. aus der Seelsorge I 08, II 09; Beispiel-Sammlg f. das christl. Volk 09, 3. A. 09.

Spiro, Mario, ☿, Kritik, **Ue:** F. Berlin-Wilmersdorf, Paulsbornerstr. 1/2. (Berlin $^{28}/_{1}$ 83.) **B:** Schatten, G. 07. **Ue:** Balzac, D. Frau v. 30 Jahr. 07; Murger, Aus dem Leben der Bohème 08; Gogol-Novellen (m. Bugow) 09; Mérimée, Colomba 09. ()

Spitaler, Rudolf, ↘ u. Meteorologie, Dr. phil., o. UP. Prag, Deutsche Univers. ($^{7}/_{1}$ 59.)

Spitta, Friedr., ✝, Musik, D., o. UP. Straßburg i. Els., Schwarzwaldstr. 4. (Wittingen $^{10}/_{1}$ 52.) **B:** Brief des Julius Afrikanus an Aristides 77; Liturg. Andacht am Luther-Jubiläum 83; Knabe Jesus 83; Luther u. d. ev. Gottesdienst 84; Haendel u. Bach, 2 Festreden 85; 2. Brief d. Petrus u. der Brief des Judas 85; Heinr. Schütz 86; Passionen v. H. Schütz 86; Festpredigten 86, 2. A. 99; Offenbarung d. Joh. 89; Chorgesang im ev. Gottesdienst 89; Drei kirchl. Festsp. 89, 3. A. 04; Christi Predigt an d. Geister 90; Sonntagspredigten 91; Z. Reform d. ev. Kultus 91; Die Apostelgesch. 91; A. Burkhardts Kinderlieder 92; Z. Gesch. u. Lit. d. Urchristentums 93/07 III; Der Entwurf der preuß. Agende 93; Verteidigung d. preuß. Agendenentwurfs 94; D. Gesangbuch f. d. ev. Gemeinden v. Elsl.-Lothringen 94; Brief des Jacobus 96; Gottesdienst u. Kunst 95; D. Straßb. Gesangbuch für Christen Augsb. Konfess. 97; Predigten aus d. Trinitatiszeit u. kirchl. Gelegenh.-Reden 99; Zwicks Gebete und Lieder f. die Jugend 00; Musik u. Kunstpflege auf dem Lande 02; Die Kelchbewegung in Deutschland u. die Reform der Abendmahlsfeier 04; Die Konstanz. Liederdichter 04; „Ein feste Burg ist unser Gott", die Lieder Luthers in ihrer Bedeutung f. das evang. Kirchenlied 05; Der Entwurf des Gesangbuchs f. d. vereinigte Kirche der Pfalz 06; Studien zu Luthers Liedern 06; Streitfragen d. Geschichte Jesu 07; Herzog Albrecht v. Preußen als geistl. Liederdichter 08. ()

Spitta, Hrch., ⁂, Dr. phil., o. HonUP. Tübingen, Neckarhalde 31. (Berlin $^{9}/_{7}$ 49.) **B:** Fachschr. ()

Spitteler, Carl (Ps. Felix Tandem), ☿, Dr. phil. h. c. Luzern, Villa Wilhelmina. (Liestal $^{24}/_{4}$ 45.) **B:** Prometheus u. Epimetheus, E. 81, 2. A. 06; Extramundana, Dchtgn. 83, 2. A. 05; Schmetterlinge, G. 89, 2. A. 07; Friedli der Kolberi, Erzn. 91; Gustav, Erz. 92; Liter. Gleichnisse, Verse 92; Der Gotthardt 95; Balladen 96; Conrad d. Leutn., Erz. 98, 2. A. 06; Lachende Wahrheiten, Essays 98, 2. A. 05; Olympischer Frühling, E. I 00, II 01, III 03, IV 04, 3. bzw. 2. A. 07 f., das Ganze neu bearb. 09; Glockenlieder 06; Imago,

N. 06, 3. u. 4. Tauf. 07; D. Mädchenfeinde, Erz. 07.

Spittlern, C. v. d., s. Schindler, Konrad.

Spitzer, Hugo, ✍, Dr. med. et phil., o. UProf. Graz, Rich. Wagner-G. 27. (Einöde $^{7}/_{4}$ 54.) **W:** Nominalismus u. Realism. in d. neuest. deutsch. Philosophie 76; Ursprung u. Bedeutg d. Hylozoismus 81; Verhältn. d. Philos. zu d. organ. Naturwiss. 83; Beitr. zur Deszendenztheorie u. z. Methodologie d. Naturw. 86; Krit. Studien z. Ästhetik d. Gegenw. 97; Hermann Hettners kunstphilosophische Anfänge und Literaturästhetik, Untersuchungen z. Theorie u. Geschichte der Ästhetik I 03.

Spitzner, Alfred, pädagog. Psychologie u. Pathologie, F., Dr. phil., Schuldir. Leipzig-Gohlis, Stallbaumstr. 4. (Rothenkirchen i. V. $^{2}/_{2}$ 65.) **W:** Natur u. Naturgemäßheit bei Rousseau 92; Wissenschaftl. u. prakt. Bedeutg d. Lehre von d. psychopath. Minderwertigkeiten f. d. Pädagogik 94; Geist. Überanstrengungen in d. Schulen, Nervosität 96; Völkerschlachtdenkmal 97; D. pädag. Pathologie 90, 4. A. 09; Psychogene Störg d. Schulk. 99; D. pädagog. Pathologie im Sem. Unterr. 02. **H:** v. Strümpell, Psycholog. Pädagogik, 2. A. 09. ()

Spitzner, Reinhard (Ps. Reinhard Volker), ♆, Humor, Satire, Dr. jur., LGR. Weißer Hirsch b. Dresden, Ferdinandstr. 8. (Dresden $^{27}/_{4}$ 63.) **W:** Gottes Teppich, M. 08; Cis-Moll, Lr. 09; Der Igel, G. 09; Prinzessin Haschanascha, G. 10; D. wunderliche Welt, M. 11.

Splett, Franz (Ps. Franz Marta), (k), ♔. Zoppot, Westpr., Schäferstr. 9. (Crone a. B. $^{3}/_{5}$ 68.) **W:** Josephus von Hohenzollern, der letzte Abt d. Oliva 98; Kaiser Wilhelm in Reden, hist. beleuchtet 99, 4. A. 09; Maria v. Hohenzollern 04; Gesch. d. Stadt Zoppot 05; D. Berücksichtigg der Weltmachtstellg Deutschlands in den Lehrplänen 05; Zoppot als Badeort 06, 4. A. 10; Zoppot in seinen Beziehgn zum Oliwaer Frieden 10.

Splettstößer, Willi, Lit.♔, Dr. phil., ObLehrer, Dozent. Berlin-Wilmersdorf, Gieselerstr. 22. (Berlin $^{12}/_{2}$ 75.) **W:** Der heimkehrende Gatte u. sein Weib in d. Weltliter. 98; Maxim Gorki, Studie über die Ursachen seiner Popularität 04. **H:** Molière, L'Avare, für den Schulgebr. 07. **Ue:** Vittorio Alfieri, Oreste 07.

Spohr, Wilhelm, ♘, Lit., ✓, F. Friedrichshagen b. Berlin, Seestr. 51. (Hamburg $^{3}/_{8}$ 68.) **W:** Endlich künstler. Bilderbücher f. unj. Jugend! 00; D. Kunst im Leben d. Kindes (m. a.) 02; Fidus 02; sowie Ausgaben v. Jugendschriften u. Übersetzgn der Schriften Multatulis.

Sponsel, Jean Louis, Kunst♔, Dr. phil., Prof., Dir. d. Histor. Mus. und der Gewehrgalerie, d. Grünen Gewölbes u. d. Münzkabinetts. W.: Dresden-A., Ludwig Richter-Str. 3 III; S.: Langebrück, Stiehlerstr. 14. (Hanau $^{8}/_{11}$ 58.) **W:** Frauenkirche zu Dresden 93; Sandrarts Teutsche Academie 96; D. Abteikirche zu Amorbach 96; D. moderne Plakat 97; Kabinettstücke der Meißner Porzellan-Manufaktur von Joh. Joach. Kändler 00; D. Reiterdenkmal August d. Starken u. seine Modelle 01; Johann Melchior Dinglinger u. seine Wke. 04; Fürstenbildnisse aus d. Hause Wettin 05; Der Zwinger, die Hoffeste u. die Schloßbaupläne zu Dresden 10; Handzeichngn deutsch. Künstler des 19. Jahrh. u. d. Sammlg Cichorius im K. Kupferstichkabinett zu Dresden 10.

Sporck, Ferd. Graf, O. Starnberg b. München u. München, Isманingerstr. 62a. (Krnsko i. B. $^{21}/_{2}$ 48.) **W:** Kunihild, O. 83; Warum ist die period. Wiederkehr d. Bühnenfestsp. in Bayreuth unerläßlich? 83; Ingwelde, O., 2. A. 94; Münchhausen, O. (m. H. v. Wolzogen u. H. Sommer) 97; D. Pfeifertag, O. 99; Sawitri, O. 07, 2. A. 08. ()

Sporer, Benedikt, ✍, Dr. phil., Gymn.-Prof. Ehingen. **W:** Niedere Analysis 96, 2. A. 3. Abdr. 08. ()

Sporleder, Friedrich, ✓, **Ue:** EFISuaheli, Hrsg. d. „Elsaß-Lothr. Zeitungspost" (dreisprach. Korresp.) u. des Wizbl. „Das Lustige Metz!". Metz, Priesterstr. 11 III. (Northeim i. Hann. $^{14}/_{1}$ 64.) **W:** Mein Lothringen 00; Graf Haeseler-Anekdoten, 1. u. 2. A. 07; Die Legende üb. Wilhelm II. 08; Elsässisch-Lothr. Parlamentskal. f. 08; Der moderne Chan Heurlin 08; Napoleon-Bonaparte u. die Frauen von Mecleuves 09; Wie das Oberbett mit dem Unterbett tanzte (Napoléon en costume d'Eve) 10.

Sprengel, Frau Elsa, geb. Kroll, O. Neu-Ruppin. (Berlin $^{28}/_{6}$ 68.) **W:** E. Schachsp., Sch. 99; Graf Hugos Buße, Sch. 99; Gutenberg, Festsp. 00; Jutta, Sch. 06.

Sprengel, Joh. Georg, Kritik, Essay, Dr. phil., GymnProf. Frankfurt a. M., Falkensteinerstr. 17. (Cassel $^{1}/_{11}$ 63.) **W:** De ratione quae in historia plantarum inter Plinium et Theophrastum intercedit 90; D. Notlage des deutsch. Unterrichts auf den höh. Schulen 09; Die neuere deutsche Dichtg in der Schule 10.

Springer, Hermann, Musik, Lit.♔, Dr. phil., Bibliothekar an der Kgl. Bibliothek. Berlin-Schöneberg, Tempelhoferstr. 22. (Döbeln $^{9}/_{5}$ 72.) **W:** Das altprovenzal. Klagelied 95.

Springer, Jaro, ♘, Dr. phil., Prof., Kustos am Kgl. Kupferstichkab. Berlin-Friedenau, Goßlerstr. 24. (Prag $^{8}/_{11}$

56.) B: Gesch. d. Wormser Reichstags 1545 82; Got. Allphabete 97; Das radierte Werk des A. v. Ostade 98; Das Leben Jesu in Bildern alter Meister 98; Holbeins Totentanz 07; Seb. Brants Bildnisse 07.

Springer, Frl. Rosa (Pf. Käthe Dorn), Jugendlit., christl. Erz., ♀. Dresden-Bühlau, Bautznerstr. 57. (Großschönau i. S. $^{17}/_{4}$ 66.) B: D. hl. Vaterunser in 9 Erzn. 98; Auf Glaubenspfaden, Erz. 02; An Gottes Hand, Erz. 02; Festgrüße, Vortragsdichtungen 02; Zum Guten gelenkt, Zu hoch hinaus, Erzn. 03; Zwischen zwei Mächten, Erz. 04; Segenskinder, Erzn. 04: Schicksalssterne a. Glaubenshimmel, Erzn. 04; In Mammons Fesseln, Erzn. 05; Das Waldwaislein, Erz. 05; Ein treuer Freund 06; In der Ferienkolonie 06; Ein jugendlicher Held 06; Es sei denn . . ., Erz. 08; Frührot, Erz. 09; Lichtfunken, Vortragsdchtgn. 09; Das weiße Kleid, Erz. 10.

Springh, Z. A., s. Huffnagl, Karl.

Spuhrmann, Rudolf, Heimatkde, städt. Lehr. Cammin i. Pomm., Breite Str. 337. (Wollin i. Pomm. $^{12}/_{12}$ 56.) B: Aus Wollins Vorzeit 97; Der Camminer Dom 98; D. Camminer Schützengilde 98; Führer v. Cammin u. Dievenow 10.

Spur, Frau Hilde, geb. Harpf (Pf. Hilde La Harpe-Hagen), ♀, Majors-Gattin. Wien-IV, Apfelg. 3 I. (Graz $^{24}/_{6}$ 82.) B: Sonnengrüße, G. 06; Auf klingenden Bahnen, G. 08.

Srbecky, J. B., s. Bakalar, J. M.

Ssymank, Paul, Hochschulwes. u. mod. Lit. ♛, Dr. phil., ObLehrer. Posen 05, Bitterstr. 29. (Dresden $^{19}/_{9}$ 74.) B: Ludwig XIV. in seinen eigenen Schriften u. im Spiegel der zeitverwandten Dichtung 98; Die Finkenschaftsbewegung 01; Die freistud. oder Finkenschaftsbewegung an d. deutsch. Hochschulen 05; Bausteine z. Finkenschaftsprogramm 05; D. Reformbedürftigkeit d. Gesetzgebg f. Studierende 08; Dreizehn Jahre Freistudententum 10; D. deutsche Studententum (m. F. Schulze) 10.

Staabe, Ch., s. Stavro, Charilas G.

Staack, Frl. Claudine, Nov. u. Erzählgn. Hamburg, Goßlerstr. 80 I. (Süderheistedt, Dithmarschen $^{30}/_{1}$ 59.) B: Melodien der Liebe 06.

Staack, Frl. Dora, Novellen, Kritiken. Hamburg, Goßlerstr. 80 I. (Krumstedt, Dithmarschen $^{9}/_{11}$ 55.) B: Gewitter, Skn. u. Erzn. 06.

Staark, Elsa, s. Oelkers, Elsa.

Stäckel, Paul, A, o. ThSchP., GHofR. Karlsruhe i. B., Stefanienstr. 7. (Berlin $^{20}/_{8}$ 62.) B: Theorie d. Parallellinien 95. H: Briefwechsel Gauß-Bolyai 99; Briefwechsel Jacobi-Fuß 08; E. Borel, Elemente der Mathematik, deutsche Bearbeitg, I (Arithmetik u. Algebra) 08, II (Geometrie) 09.

Stade, Reinhold, Kriminalistik, Superintendent a. D. Weimar. (Oberwillingen b. Arnstadt $^{4}/_{2}$ 48.) B: Aus der Gefängnisseelsorge 01; Gefängnisbilder 02; Frauenthyen aus d. Gefängnisleben 03; Durch eigene u. fremde Schuld 04; B. E. Schulzin, ein Arnstädter Hexenprozeß aus d. J. 1669 04; D. politische Verbrecher u. seine Gefängnishaft 05; Werdet neue Menschen, Erbauungsbuch f. Gefängnisse u. Rettungsanstalten 08 II.

Stadelmann, Carl, ⚔, 🖋, 🖌, Red. Marxloh, Rhnld. (Bayreuth $^{8}/_{10}$ 68.) B: D. Zweirad bei den verschied. Militärstaaten Europas 91; Militär-Luftschiffahrt 91; D. Brieftaube 92; Mehr Geld aus der Landwirtschaft 98; Bayer. Tourenbuch für Automobilisten 03; Im Zeitalter d. Menschenfluges 10. *

Stadelmann, Ernst, inn. ✗, Dr. med., Prof., HofR., UDoz. u. ärztl. Dir. d. städt. Krankenhauses am Friedrichshain. Berlin NO 18, Landsberger Allee 159. (Insterburg $^{8}/_{12}$ 55.) B: Fachschr. ()

Stadelmann, Hugo (Pf. Hugo Waldstein), ⚔, ♀, Oberst a. D. München-Pasing, Villa Waldstein, Lützowstr. 20. (Nürnberg $^{25}/_{5}$ 37.) B: Rückladesystem Werder 69; Die Feldartillerie u. die Notwendigkeit ihrer Pflege 80; Gedichte 85; Erst wägen, dann wagen, polit.-milit. Studie (Pf. Hugo Waldstein) 92.

Stadler, Ernst, deutsche Ψ u. Literaturwiss., Dr. phil., UDoz. Straßburg i. E., Grandidierstr. 1. (Colmar i. E. $^{11}/_{8}$ 83.) B: Präludien, G. 04; Üb. d. Verhältnis d. Handschriften D u. G von Wolframs Parcival 06; Wielands Shakespear 09. H: Wielands Übersetzgn I/II 09. **Bearb:** Hartmanns A. Heinrich, hrsgg. v. Wackernagel 09. ()

Stadler, Hermann, Geschichte der Naturwissenschaften, Dr. phil., Kgl. Konrektor, HonProf. der Techn. Hochsch. München, MitHrsg. d. „Archiv f. Geschichte d. Naturw. u. der Technik". Ingolstadt, Donaustr. 6. (Neuburg v. W. $^{14}/_{7}$ 61.)

Stadler, Margarete, s. Mießner, Frau M.

Staedler, Karl, Ψ, Dr. phil., Prof. Berlin-Friedenau, Sponholzstr. 2. (Berlin $^{14}/_{7}$ 44.) H: G. L. Staedlers Lehrbuch der ital. Spr. mit Leseb. u. Wörterb., 3. u. 4. A. 71, 78; Luthers Schriften u. Dichtgn in Auswahl; Hans Sachs' Lieder u. Gedichte in Auswahl; Klopstocks Messias u. Oden in Auswahl 91. B: De sermone Lucretiano 69; Franz. Gramm. f. höh. Mädchenschulen 85, 86; Horaz' sämtl. Gedichte im Sinne J. G. Herders erkl. 06. **Ue:** Die Oden des Horaz in Reimstrophen verdeutscht u. zu einem

Lebensbilde des Dichters geordnet 01; Horaz' Jamben- u. Sermonendichtung in heimischen Versformen 07.

Stage, Curt, ✝, Kirchenpol., D., Hauptpastor zu St. Katharinen. H a m b u r g, Katharinenkirchhof 26. (Woldenberg $^{31}/_{5}$ 66.) **B:** Schleiermacher 93; Religion u. Sittlichk. 93; Was ist evang. Glaube? 94; Wahrheit u. Friede, Evangelienpredigten: I. Altkirchl. Evang. 94, 2. A. 06; II. Von der deutsch. evang. Kirchenkonf. festgest. 2. Reihe d. Evang. 97; Geist u. Leben, Epistelpred.: I. Altkirchl. Episteln 95, II. Von d. deutsch. evang. Kirchenkonf. festgest. 2. Reihe der Episteln 99; Gnade u. Freiheit, Pred. üb. d. altt. Perikopen 01; Die Stellung der evang. Kirche zur Feuerbestattg 04. **Ue:** D. N. T. in d. Spr. d. Gegenwart 97, große Ausgabe 07.

Stähelin, Felix, klassische Ψ, ♛, Dr. phil., Gymnasiallehrer u. UDoz. B a s e l, Rütimeyerplatz 2. (ebda $^{28}/_{12}$ 73.) **B:** Geschichte der kleinasiat. Galater 97, 2. A. 07; Gesch. der Basler Familie Stehelin u. Stähelin 03; D. Antisemitismus d. Altertums 05: Probleme d. israelit. Geschichte 07. ( )

Stahl, Ernst Leopold, Dramaturgie, Theater♛, Dr. phil., Erster Dramaturg am Schauspielhaus u. Leiter der Theaterakad. D ü s s e l d o r f, Reichsstr. 23. (Mannheim $^{19}/_{4}$ 82.) **B:** Jos. v. Auffenberg 09; Das altdeutsche Osterspiel 10; J. von Auffenberg u. das Schauspiel der Schillerepigonen 10; Der Heidelberger Hebbelverein 11. *

Stahl, Fritz, s. Lilienthal, Siegfried.

Stahl, Irma, s. Lubowski, Käte.

Stahl, Marie, s. Dieckmann, Marie.

Stählin, Otto, Ψ, Dr. phil., o. UP. W ü r z b u r g, Mergentheimerstr. 25. (Neutti o. D. $^{22}/_{1}$ 68.) **B:** Oberkonsistorialpräsident D. Adolf v. Stählin, Lebensbild 98. **H:** Clemens Alexandrinus: I. Protrepticus und Paedagogus 05, II. Stromata I—VI 06, III. Stromata 09, VII/VIII. Excerpta ex Theodoto, Eclogae propheticae, Quis dives salvetur 09.

Stamm, Christ., (t.), ✝, Dr. Domkapitular, Geistl. R. P a d e r b o r n. (ebda $^{23}/_{5}$ 37.) **B:** Dr. Martin, Bischof v. Paderborn 75; Mariologie 81; Dr. Martin, größ. Biogr. nebst Urkundenslg. z. Biogr. 92; Aus dem Nachlasse Martins; Kirchenjahr 80; Katechismus der kirchl. Pflichten 80; 7 Worte Christi am Kreuz 80; Blumen aus d. Garten der hl. Gertrud 80; Evang. Parabeln 80; Acht Seligkeiten 81; Hirtenbriefe 90; Kanzelvorträge d. Bischofs Konrad v. Paderborn 82/86 VII; Aus d. Briefmappe d. Bischofs Dr. Conr. Martin v. Paderborn 02. **Ue:** Manning, Sünde u. ihre Folgen 76; Innere Sendung d. heil. Geistes 77; Kirchl. Gelegenheitsreden 79 III. **Beark:** Passionsbetrachtgn nach Stanihurst d. J. 93; Geistl. Denksprüche nach Grou SJ. 97.

Stammhammer, Josef, Bibliothekar d. jurib.-pol. Lesevereins. W i e n III, Erdbergerstr. 8. **B:** D. Nibelungendramen seit 1850 u. deren Verhältnis zu Lied u. Sage 78; Bibliogr. der Sozialpolitik 96; Bibliogr. d. Sozialismus u. Kommunismus 93/00/09 III; Bibliogr. d. Finanzwiss. 03.

Stammler, Jakob, (t.), ♛, Kunst♛, Dr. phil. h. c., Bischof v. Basel-Lugano. S o l o t h u r n. (Bremgarten, Schw. $^{2}/_{6}$ 40.) **B:** Feldaltar Karls d. Kühnen 88; Burgunder Tapeten im hist. Mus. zu Bern 89; St. Vinzenz-Teppiche d. Berner Münsters 90; D. Teppiche d. hist. Museums in Thun 91; D. Chronist Werner Schodoler 92; St. Antoniuskirche in Bern 93; Domschatz v. Lausanne 94; Der Paramentenschatz im hist. Museum zu Bern 95; D. Bildwerke in d. Hauptvorhalle d. Münsters zu Bern 97; Wandmalereien im Sommer-Refektorium d. ehemal. Dominikanerklosters z. Bern 00; Gesch. d. röm.-kath. Pfarrei in Bern 01; Die Kunstpflege im Aargau 03; Kirchengesch. f. höhere Volksschulen 04; D. hl. Beatus, seine Höhle u. sein Grab 04; Die ehemalige Predigerkirche in Bern u. ihre Wandmalereien 06.

Stammler, Rud., χ^{t}, Dr. jur. et (h. c.) phil., o. UP., GJustR. H a l l e a. S. (Alsfeld $^{19}/_{2}$ 56.) **B:** Strafrechtl. Bedeutung d. Notstandes 78; Mißbrauch an Forderungen 80; Behandlung des römischen Rechts u. Einführung des Reichs-Zivilgesetzb. 85; Methode d. gesch. Rechtstheorie 88; Prakt. Pandektenübungen f. Anfänger 92, 2. A. 96; Theorie des Anarchismus 94; Wirtschaft u. Recht nach der materialist. Gesch.-Auffassung 96, 3. A. 09; Prakt. Institutionenübgn für Anfänger 96, 2. A.; Aufgaben aus d. röm. Recht 01, 3. A. 10; Das Recht d. Schuldverhältn., Stud. z. BGB. 97; Übgn im bürgerl. Recht f. Anfänger I 98, 2. A. 02, II 03; Praktikum d. bürgerl. Rechts f. Vorgerücktere 98, 2. A. 03; Die Bedeutung des BGB.s f. den Fortschritt d. Kultur 00; D. Einrede aus d. Rechte eines Dritten 00; D. Lehre von d. richtigen Rechte 02; Die Gesetzmäßigkeit in ROrdnung u. Volkswirtsch. 02; Z. Lehre von d. ungerechtf. Bereicherg 02; Privilegien u. Vorrechte 03; Unbestimmtheit d. Rechtssubjekts 07.

Stamper, Georg, BB., PL., ⊕, ♛, ⊞, Anthropologie, Journalist. B e r l i n N 37, Schönhauser Allee 162. ($^{3}/_{6}$ 62.)

Ständer, Josef, Bibliographie, Dr. phil., Prof., GRegR., UBiblDir. a. D. B o n n. (ebda $^{6}/_{10}$ 42.) **B:** Chirogr. in regia bibl. Paulina Monast. catal. 89, dto. f. Bonn 76 II. ( )

Standke, Karl, ♆, Literatur✍, Nov., 𝒻, Lehr. am Realgymn. Fichtenau bei Berlin, Mittelstr. 6. (Wohlau $29|_4$ 72.) **B**: D. Vaterland 96; Vaterländ. Kinderlieder 03, 2./3. Taus. 04.

Stange, Albert, Dr., Hrsg. der „Montania". Berlin W 50, Rankestr. 19. (Bremen $27|_{12}$ 73.) **B**: Einführg in die Gesch. der Chemie 04; Denkschrift zur Lösg der Handelshochschulfrage in Bayern 07; Das „Deutsche Museum", München 07; Zeitalter d. Chemie 08; Jll. Jahrbuch der Wirtschaft u. Technik im Deutschen Kalisalzbergbau 10; Handbuch der Steinkohlenindustrie 10.

Stange, Carl, ✝, D., o. UP. Greifswald. (Hamburg $7|_3$ 70.) **B**: D. christl. Ethik in ihr. Verhältn. z. mod. Ethik· Paulsen, Wundt, Hartmann 92; Einleitg in d. Ethik I 00, II 01; Z. Theorie d. Musaus 97; D. Dogma u. s. Beurteilg in d. neuer. Dogmengesch. 98; Der Gedankengang der Kritik d. reinen Vernunft 02, 3. A. 07; D. Problem Tolstojs 03; D. ältesten ethischen Disputationen Luthers 03; Die Heilsbedeutung des Gesetzes 04; Was ist schriftgemäß? 04; Theolog. Aufsätze 05; Religion u. Sittlichkeit bei den Reformatoren 05; Der dogmatische Ertrag der Ritschlschen Theologie nach Julius Kaftan 06; Akademische Predigten 07; Grundriß der Religionsphilosophie 07; D. Frömmigkeitsideal d. mod. Theologie 07, 3. Taus. 08; Schleiermachers Glaubenslehre, krit. Ausg., 1. Abt. 10.

Stangen, Carl, 🌐, Reiseschriften. Groß-Lichterfelde-West, Geibelstr. 14. (Ziegenhals $5|_5$ 33.) **B**: Gedenkt d. Invaliden, G. 67; Feldzug Preußens gegen Österr. 1866 67; Ges. Nov. 67; Palästina u. Syrien 77, 2. A. 93; Reise um d. Erde 1878/79 80, 2. A. 81; Ägypten, 3. A. 92; Acht Tage in Räuberhänden, 2. A. 91; Führ. durch Berlin, Potsdam u. Umgeg.; Aus allen Welten, Reiseerlebnisse 01.

Stangen, Eugen, ♆, Nov. Charlottenburg 5, Suarezstr. 6. (Carlsruhe i. Schles. $13|_3$ 70.) **B**: Von d. Lotosinsel 99; Dunkelflammen 00; Antinouslied. 02; Mit weiß. Segel 02; Kainszeich., Nn. 04; Mit d. zweit. Gesicht, Nn. 04; Intime Geschn. 08; Hinter d. Frühlingsgrenze, Nn. 09.

Stanger, Hermann, Lit.✍, 𝒻, 🖭, Ψ, Dr. phil., k. k. Realsch Prof. Trautenau i. Böhm., Brunhildenstr. 10. (Wien $14|_4$ 75.) **B**: D. Einfluß Ben Jonsons auf Ludwig Tieck I 01, II 02; Gemeinsame Motive in Ben Jonsons u. Molières Lustspielen 03; Sexuelles in u. außerhalb der Schule; Rauchfreiheit od. Rauchverbot für d. Studierend. der oberst. Klassen? 2 Vorträge 04; Die Persönlichkeit Schillers in ihrer Wirkung auf seine Zeitgenossen und die Folgezeit 05; Zur Sagengeschichte der Kraniche des Ibykus 05; Gräser u. Halme, Dchtg. 10.

Stangl, Thomas, (k.), altklass. Ψ, Dr. phil., o. UP. Würzburg, Weingartenstr. 17 I. (Aufhausen b. Regensburg $21|_{12}$ 54.) **B**: Boethiana 82; D. sogen. Gronovscholiast zu 11 ciceron. Reden 84; Cicero, Orator 85, Brutus 86, De oratore 93, dasselbe nebst den Ciceroscholiasten 95 f. d. Thesaur. l. L.; Mario-Victoriniana 88; Virgiliana 91; Bobiensia 94; Tulliana 98; Cassiodoriana 98; Curtius Rufus 02; Pseudoasconiana 09; Bobiensia 09 f.; Asconiana 09 f.

Stanisławski, Ritter von Rola, Kasimir, PM., 𝒻, Red. Brünn. (Narol i. Galiz. $2|_2$ 51.)

Stapper, Richard, Kirchen✍, D., o. UP. i. d. kath.-theol. Fak. Straßburg i. E. (Kempen $3|_4$ 70.) **B**: Papst Joh. XXI. 98; Die älteste Agende des Bistums Münster 06; Karls d. Gr. Römisches Meßbuch 08.

Starcke, Hermann, 🖄, Prof., Ehrenvors. des Allgem. Deutsch. Musiker-Ver. Dresden, Johannesstr. 7. ($14|_6$ 46.) **B**: Harmonielehre; Geige; Inszenierg deutsch., franz. u. ital. Opern; A. d. Tagebuch eines wandernden Musikanten; u. Musikwerke.

Stargardt, Ernst, BB., BBJ., PM., Sozialpolitik, 🖭, 𝒻, Red. d. „Krankenhaus-Blätter". Berlin NW, Ecke von Repkow-Platz 5. (ebda $16|_7$ 79.) **B**: Ärzteführer durch Berlin 09. ()

Stark, Armin, s. Polzer, Aurelius.

Stark, Erich, s. Leuschner, Oskar.

Stark, Gerta v., s. le Fort, Gertrud v.

Stark, Josef (Pf. Eckfried), AGB., DÖSchG., Nationale Politik, 𝒻, Dr., Advokaturskonzipient, Red. der „Mitteilgn des Vereins Freie deutsche Schule" u. „Korrespondenz der Fr. d. Sch.". Hohenstadt, Mähren. (Tuschkau, Böhm. $8|_{12}$ 81.) **B**: Deutschtumskarte der Bukowina 09; Ein Jahr deutsche Schutzarbeit in der Bukowina 09; Die deutschböhm. Kolonien in Oberösterreich 09; Aus einem Jesuitenseminar 09; Die Leerheit des Fegefeuers 09, 2. A. 10; Nationalismus der Phrase 10. *

Stark, Ludwig, ♆, Ep., 𝒪, Nov., Dramaturg, Prof., Hofr. München-Schwabing, Römerstr. 33 I. (Mannheim $23|_{10}$ 51.) **B**: Kl. Blumen, kl. Blätter, G.; Thaisilo, Dr.; Ambrosischießen, Festsp.; Junger Herr von Rothenburg, E.; Neue Ged. u. a.; Weihnachtstraum, N.; Erreichte Ziele, N.; Jahreswende, Festsp.; D. Schützen-Fest, Festsp.; Ein Fürstenwort, Festsp.; D. Rodensteiner, E.; Onkel Adolar, Schw.; Shakespeares Historien, dramaturg. Abhandlg; Gereizte Löwen, Schw.; Cyperns Krone, O.; Caton, O.; D. Kinderzeche zu Dinkelsbühl, Volksfestsp.; Tsai-hsia? kom.

O. **Beard:** Der Jude, nach Cumberland; u. a. ( )

Stark, P. Odilo, (t.), ⁄, Kapitular d. Benediktinerstiftes Göttweig, Pfr. Klein-zell am Hallbach in NÖstr. (Ernsthofen in NÖstr. $^{26}/_{2}$ 68.)

Staerk, Willy, ✝, D., Dr. phil., o. UProf. Jena, Herderstr. (Berlin $^{15}/_{12}$ 66.) **B:** Die Komposition u. Abfassungszeit v. Sacharja 9—14 91; Das Deuteronomium, sein Inhalt u. seine literarische Form 94; Studien zur Religions- u. Sprachgeschichte des A. T. 99; Über den Ursprung der Graillegende 03; Sünde u. Gnade nach d. Vorstellg d. ält. Judentums 05; D. Entstehg d. A. T. 05: Religion u. Politik im alten Israel 05; Neutestamentliche Zeitgeschichte 07 II; Ausgew. poet. Texte des A. T. in metr. u. stroph. Gliederg I 07; D. assyrische Weltreich i. Urteil d. Propheten 08: D. religiöse u. profane Lyrik im A. T. 10; Oden Salomos (m. A. Ungnad) 10.

Starnfeld, T. G., ſ. Gerstner, Tonina.

Staub, Franz, kais. Rat, k. k. Archivsekretär im Minist. für Kultus u. Unterricht. Wien I, Minoritenplatz 5. (Wr. Neustadt $^{10}/_{9}$ 60.) **B:** Kunst- u. kulturgeschichtliche Schr. ( )

Staude, Richard, ✠, Dr. phil., Sem.-Dir., SchulR. Coburg. (ebda $^{11}/_{7}$ 49.) **B:** Präparat. zu d. bibl. Gesch. 83/07 III; Bibl. Gesch. 83/10; Präparat. z. Deutsch. Gesch. (m. Göpfert) 90/98 V; H. Sachs 94; Präparat. z. Katech. Unterr. 00/08 III; Präparat. z. d. bibl. Gesch. für d. Unterstufe 03/09; Präparat. z. A. T. für die Oberstufe 05; Präparat. z. N. T. (Leben Jesu) für die Oberstufe 10.

Staudhamer, Sebastian, (t.), bildende Kgl. geistl. Rat, Kanonikus, Red. von „Die christl. Kunst" u. „Der Pionier". München, Promenadepl. 3. (Burgkirchen v. W. $^{18}/_{12}$ 57.)

Staudinger, Franz, VJ & S., Weltanschauung (Ethik u. Sozial ⁂), Dr. phil., GymnProf. Darmstadt, Inselstr. 26. (Wallerstätten $^{15}/_{8}$ 49.) **B:** Noumena 84; Sittengesetz 87, 2. A. 97; Sonst, Heut u. Einst in Religion u. Gesellschaft 89; Ethik u. Politik 99; Sprüche d. Freiheit, wider Nietzsche u. die Herrenmoral 04; Wirtschaftl. Grundlagen der Moral 07; D. Konsumgenossenschaft 08; Methode od. Dogma 09.

Stauf v. der March, Frau Olga (Pſ. O. Landolt), **Uc:** FEI, Malerin. Wien VIII/1, Schlösſelg. 3 III. (ebda $^{10}/_{4}$ 67.)

Stauf v. der March, Ottokar (Pſ. Volker zu Alzey, Severus Verax, Roland Hammer, Hagen Falkenberg), ASV., VB., Epik, ✠, ✆, Kult.♛, ⁄, Krit., **Uc:** Tschech FIPR, Hrsg. u. Hauptred. des „Scherer". Wien VIII/1, Schlösſelg. 3 III. (Olmütz $^{29}/_{8}$ 68.) **B:** Romanzero u. Lied e. Werdenden 93; Erlebtes u. Erzähltes, N. 96; Guilfordshouse, hist. Lsp. 97, u. A. unt. d. T.: D. tolle Stuart, 4. A. 09; Frau Holde, Dichtgn 98, u. A. 05; Heldenlieder, E. 98; D. öffentl. Meinung v. Wien (von Severus Verax) 99, 2. A. 00; Germanen u. Griechen 00, 5. A. 09; Die Todesstrafe 00; Historien, Ball. u. N. 03; Lit. Studien u. Schattenrisse (lit. Esſ.) 03; Zensur, Theather u. Kritik 04; D. Deutschtum in Böhmen 07; D. Waffen hoch! Aus der Zeit u. für d. Zeit, G. 07; Caravaggio, R. 08; Aus den heimatl. Bergen, Erz. 08; Armin 09; Marbod 09. **Uc:** Legenden v. G. A. Becquer 95. **H:** Neue Bahnen 01—05.

Stauffen, Otto Maria, ſ. Stoffregen, Otto.

Stauracz, Franz, (t.), ✠, Prof. Wien V, Einsiedlergasse 1. (ebda $^{29}/_{11}$ 55.) **B:** Schlachtengewinner Dittes und sein Generalstab 89, 2. A. 92; Jammerbilder öfterr. Schulzustände 97 IV; † Pastor v. Zimmermanns Theolog., Philoſ. u. Historie 98; Los von Rom! 2. A. 01; Völkische Erziehg, Beleuchtg d. Los von Rom-Bewegg usw., 2. A. 01; Darwinist. Häckeleien, Voraussetzungslose Wissenschaft 02; Eine wahre Volkspartei, Beiträge z. ein. Ehrenbuch d. christl.-soz. Reformarb. 04; Freimaurschelei, 2. A. 06; Dr. Karl Lueger, 10 Jahre Bürgermeister 07; Liebe als Erziehungsprinzip 10.

Stave, Ludwig, ⁄, ✆, Nov., ✉, Roman. Dornburg a. S. (Hamburg $^{6}/_{1}$ 59.) **B:** Auf Bredendorf, Lsp. 85; Tropfen im Kranz, Lsp. 92; Kom. Gesch., Humor 93; In valle lacrimarum, 8 Nov. 94; Krone des Lebens, Sch.; Um die Mitgift, Lsp. 96; Unbesiegbar, N. 97; Verschneite Glut, R. 98; Der Schreiber, Gesch. aus Meckl. 98; Notwehr, N. 99; D. Kantonsrat, R. 00; Verratene Liebe, 2 Nov. 00; D. Unverlobten, 3 Nov. 00; Doctor Blaubart u. a. Humor. 10.

Stavenhagen, Oskar, Baltische ♛, Dir. d. kurl. Landesarchivs. Mitau, Palaisstr. 15. (Kurland $^{14}/_{11}$ 50.) **B:** Joh. Wolthuß von Herse, Meister d. Deutsch. Ordens zu Livland 00; Akten u. Recesse der livländ. Ständetage I 1) 07. ( )

Stavenhagen, Willibald, ⚔, Kriegs♛, ●, **Uc:** F, Hauptm. a. D. Berlin NW 6, Luisenstraße 50. (Swinemünde $^{24}/_{8}$ 59.) **B:** Grundriß d. Befestiggslehre 96, 4. A. 10; Grundriß der Feldkunde 96, 2. A. 97; Verkehrs-, Beobachtungs- u. Nachrichtenmittel in militär. Beleuchtung 96, 2. A. 05; Renseignements divers 97; Petit dict. milit. 97 II; Militär-geogr. Skizzen von Kriegsschauplätzen Europas 98; Die Donau in ihrem unteren Lauf 99; Gesch. Entwickelung des Preuß. Militär-Kartenwe-

seus 00; Grundriß des Festungskrieges 01; Aus d. fortifikator. Vergangenh. v. Paris 01; Frankreichs Küstenverteidigung 02; Skizze d. Entwicklung des Standes des Kartenwes. des außerdeutsch. Europa 04; Himmelsbeobachtgn in milit. Beleuchtung 07, 2. A. 09; Feldbefestigung 07; D. Kampf um Sperrbefestigqn 07; D. gleislose Kraftwagen in milit. Beleuchtg 07; 2. A. 08; D. Küstenbefestigqn der außerdeutsch. Seemächte 09; über Heer- u. Befestigungswesen bis zum 18. Jahrh. 10. **Ue:** Felddienst-Ordng d. franz. Armee 97; dto. der franz. Kav. 97; dto. der franz. Infant. u. Art. 98; Brialmont, Einrichtg ständ. verschanzter Lager 98.

Stavro, Charilas G. (Ps. Ch. Staabe), ASV., ⊙, Übsetzgn, Privatbeamter. Wien IX, Währingerstr. 57. (ebda $19|_7$ 47.) **B:** E. Märchen 84; Georges Hugon 86; Mizzi u. a. Erzn. 07.

Stechauner, Ferdinand (Ps. M. Stone, Hans Jokus), ♅, ⊙, Humor, Kritik, Insp. der österr. Südb. i. R. Landegg 74, Post Pottendorf i. NÖstr. (Wien $23|_8$ 50.) **B:** Der Schatz von Landskron, Volksop. 97; Salamanca, Kärntnerstage 98; Schneeflocken, Dchtg. 99; Salamanca, Volksop. 02; Was da Hias und da Hans beim Kealliacht dazählen, Dialektdichtgn 05 II.

Stecher, Richard (Ps. Rud. Echters), BB., PL., Nov., ♂, ♅, ♛, Schuldir. Dresden-N. 6, Luisenstr. 42. (Grubnitz bei Oschatz $17|_2$ 66.) **B:** Aus dem Leben, N. 95; L'âme mourante 95; Die sieben Worte, Nn. u. G. 96; Heil König Albert, Lr. u. G. 97; Gesch. der Stadt Hohenstein-Ernstthal 98; Hilde, e. Liederzyklus 99; König Friedrich August III. von Sachsen 05; Die Dichter der Freiheitskriege 05; Grammatik d. franz. Sprache 05; Auf dem Felde d. Ehre, Dchtg. 08; Königskindes Weihnachtstraum, Dr. (m. Ther. Wallner-Thurm) 09; Erläuterqn zu Schiller (Gedichte, Wilh. Tell, Jungfrau, Wallenstein, Mar. Stuart, Don Carlos), Goethe (Gedichte, Iphigenie, Tasso, Clavigo), Lessing (Minna v. Barnhelm, Miß Sara Sampson), Kleist (Zerbrech. Krug, Käthchen v. Heilbronn, Hermannsschlacht, Pr. v. Homburg), Hebbel (Agnes Bernauer, Herodes u. Mariamne, Judith), Shakespeare (Romeo u. Julia, Richard III., Heinrich IV.), Uhland (Gedichte), Weber (Dreizehnlinden). **H:** Es war einmal, Märchensammlung.

Stechert, Carl, ✎, u. Chronometrie, Dr., Prof., Abt.-Vorstand in d. Deutsch. Seewarte. Hamburg, Oberstr. 64. (Wismar i. Meckl. $21|_8$ 56.) **B:** Mehrere Abhandlgn im „Archiv d. Deutsch. Seewarte".

Steck, Johann (Ps. seit 02: Hans Etschwin), (k.), histor. Erzs., ♅, Pfr. Margreid i. Südtir. (Tschengels $29|_3$ 59.) **B:** St. Valentin, Wanderbischof v. Rätien, Erz. 96; D. Tharerwirt, ein Tiroler Held v. J. 1809, Erz. 93; Hocheppan, seiner Grafen Trutz u. Sturz, Erz. 97; Säben, E. 02; Harte Wahl, 2 Erz. a. Südtirol 09; Studais Acht- und vierziger, Erz. 09; Hochwiesen, G. 09.

Steck, Rudolf, ✝, D., Dr. phil. h.c., o. UProf. Bern, Sonnenbergstr. 12. (ebda $18|_4$ 42.) **B:** Zum Johannisevangelium 84; Galaterbrief 88; Pisacatorbibel 97; Berner Ketzerprozeß 02. **H:** Die Akten des Ketzerprozesses 04. ( )

Steden, Jan, s. Westemeyer, Jos.

Steen, Asmus Joh., ♈, ♂, Dr. phil., Prof. Schleswig. (Karlshöhe $10|_7$ 58.) **B:** Anatom.-histolog. Untersuchg v. Terebellides 84; Vögel Schleswig-Holst. 91.

Stefan-Gruenfeldt, Paul (Paul Stefan), DOSchG., ASV., ♅, Kritik, ⁄, Dr. jur., Red. Wien XIX/1, Würthgasse 8. (Brünn $25|_{11}$ 79.) **B:** Stimmungen, G. 00; Der Heimatsucher 03: Umbrien, e. Wanderbuch (m. E. Diez) 07; Schulreform u. Industrie (m. St. Licht) 08; Gustav Mahlers Erbe 09; G. Mahler, e. Studie üb. Persönlichkt u. Werk 10. **H:** G. Mahler, e. Bild d. Persönlichkt in Widmgn 10.

Stefanović-Vilovsky, Ritt. v. Vilovo, Theodor, Ethnogr., ♛, serb. ♛ u. Lit., Sekt.-Chef u. Gen.-Postdir. a. D. Wien V, Wiedener Hauptstr. 87. (Semlin $25|_{12}$ 54.) **B:** Serben in Ungarn, Kroatien, Slavonien, Dalmatien u. in Bosnien und der Herzegowina 84; Beziehungen Serbiens z. europ. Westen 90; Ursprung u. Einwanderqd. Serben u. Bulgaren 91; Studien üb. den Bogomilismus 92; Aus Belgrads Vergangenh. 93; Byzant. Gesch. 94; Entstehungsgesch. des Welfenschatzes 06; Belgrad unter der Regierg Karls VI. 07; Belgrad z. Z. d. österr.-türk. Krieges 1788 bis 91 08.

Steffen, Albert, Roman. Murgenthal, Schweiz. (ebda $10|_{12}$ 84.) **B:** Ott, Alois u. Werelsche 07. ( )

Steffen, Frl. Elly, philos. Essay, ♅. Schwerin i. M., Große Paulstr. 30. (Ludwigslust $8|_7$ 68.) **B:** Friedr. Nietzsches Weltanschauung u. Lebensmaximen, 7 Essays 03; D. alten deutsch. Könige, histor. Ged. 03; Sternschnuppen, 100 Bilder, Skizzen u. Gedanken 06. ( )

Steffen, Gustaf F., ⊟, Dr. phil., Prof. Gothenburg, Schweden. (Stockholm $4|_5$ 64.) **B:** Aus dem modernen England 95, wohlfeile Ausg. u. d. T.: Engl. Leben in London; Streifzüge durch Großbritannien 96; England als Weltmacht u. Kulturstaat 98; Studien z. Gesch. d. engl. Lohnarbeit 00—05 III; Lebensbedingqn moderner Kultur 09; England u. der Demokratismus 10, u. Schriften in schwed. Sprache, darunter e. Soziologie.

Steffen, Wilhelm (Pſ. Erika), (k.), ASB., Volkskroman, Erz., Lehrer. Urfeld i. Kr. Bonn. (Bochum $13|_9$ 56.)

Steffenhagen, Emil, Rechts- u. Lit.♔, Bibliotheksſſſ., Dr. jur., Prof., GRegR., Bibl.-Dir. a. D. Coburg, Bergſtr. 12. (Goldap $23|_8$ 38.) **V:** Beiträge zu v. Savignys Geſch. des röm. Rechts 59, 2. A. 61; Catalogus codicum manuscript. Regim. 61/72; Deutſche Rechtsquellen in Preuß. 75; Entwickelung d. Landrechtsgloſſe des Sachſenſpiegels 81/87; Neue Aufſtellg d. U.-B. Kiel 83; Kloſterbibl. Bordesholm u. d. Gottorfer Biblioth. 84; Normalhöhen f. Büchergeſchoſſe 85; Verz. d. lauf. periodd. Schriften d. U.-B. Kiel 87, 1. Fortſ. 89; Ordnungsprinzipien d. U.-B. Kiel 88; Pflichtexemplarzwang in Schl.-Holſt. 90; Einfluß d. Buchſchen Gloſſe 93/94; Zur Geſch. d. Kieler U.-B. 94/95; Zu d. Göttinger Rechtshandſchriften 95; U.-B. Kiel, Verz. der im Zeitſchriftenzimmer ausliegenden periodd. Schriften 99; Gutenberg-Ausſtellung in Kiel 00; Bibliothekgeb. der Univ. Kiel u. ſ. Erweiterung 00; E. mittelalterl. Traktat über d. Rentenkauf u. das Koſtnizer Rechtsgutachten v. 1416 03.

Steffens, Arnold, (k.), Hagiologie, D., Lic. jur. can., Domkapitular, erzbiſchöfl. Gen.-Vikariats- u. OffizialatsR. Cöln a. Rh. Niederzier $30|_5$ 51.) **V:** D. hl. Arnoldus v. Arnoldsweiler 87; D. hl. Agilolfus 93; Kirchweihe u. Glockenſegnung aus d. röm. Pontifikale 93; Octavarium Colon. 93; Direct. archidioec. Colon. 91/11; Die hl. Lüfthildis v. Lüfſelberg 03; Jahresbericht des chriſtl. Kunſtvereins der Erzdiözeſe Cöln 04/09; Cölner Kirchenkalender für 05/11; Schuld u. Sühne 10.

Steffens, Franz, (k.), Paläographie, Diplomatik, **Ue:** E, Dr. phil., v. UP. Freiburg, Schweiz. (Uerzig, Rh. $28|_5$ 53.) **V:** D. deutſche Nationalhoſpiz S. Maria dell' Anima in Rom 93; Latein. Paläographie 03—06, 2. A. 07—09 (franz. 10); Proben aus Handſchriften lat. Schriftſteller 07, 2. A. 09; Nuntiaturberichte aus d. Schweiz: Die Nuntiatur Bonhominis 1579/81 (m. H. Reinhardt) I 06; Studien z. Geſch. der kathol. Schweiz im Zeitalter Carlo Borromeo's (m. demſ.) 10. **Ue:** Mannings Erholungsſtunden 93, 2. A. 01.

Steffens, Wilh., ♔, Dr. phil., Oberlehr. Berlin-Wilmersdorf, Pariſerſtr. 7. ($22|_8$ 83.) **V:** Hardenberg u. d. ſtändiſche Oppoſition 1810/11 07.

Steffter, Adalbert, PVL., Theat.-Plaud., Dir. d. Stadttheat. in Hanau u. Offenbach a. M., des Kurtheaters in Homburg v. d. Höhe u. d. fürſtl. Schauſpielhauſes in Putbus a. Rügen. (München $19|_7$ 73.)

Stegemann, Herm. (Pſ. Herm. Sentier), Rom., ✆, /, Kritik, Ψ, Verl. u. Chefred. d. „Konſtanzer Abend-Ztg.". Konſtanz. (Coblenz $30|_5$ 70.) **V:** Antike Nov. 87; Stratonike, Tr. 88; Weihefrühling, G. 88; Gertrud, Dr. 90, 2. A. 91; Mechthildis, D. 91; Mein Elſaß, N. 91, 2. A. 96; D. Abgott, Dr. 91; Dorfdämmerg, N. 92, 2. A. 00; Lieder zweier Freunde (m. Vict. Hardung) 93; Des Horatius ſchönſte Lieder 93, 2. A. 95; Ernte-Novellen 94; Herzog Bernhard, Tr. 94, 2. A. 95; Heiml. Liebe, N. 94; Südſturm, Dr. 95; Feſt der Jugend, dramat. Idyll 95, 3. A. 96; Peſtalozzi, Feſtſp. 96; Märchen, Kom. 97; Daphnis, Dichtg nach Theokrit 98; Stille Waſſer, R. 99; Nikolaus v. Flüe, Dr. 01, 2. A. 02; Der Gebieter, R. 02; Söhne d. Reichslandes, R. 03; Daniel Junt, R., 1. u. 2. A. 05; Die Befreiten, R. 06; Die als Opfer fallen, R., 1. u. 2. A. 07; Vita somnium breve, G. 07; Daniel Junt, Dr. 08; Kreiſende Becher, R. 10; Die Wirtin v. Heiligenbronn, R. 11.

Stegemann, Rich., ✉, Dr. d. Staatsw., GRegR., Syndikus d. Handelskamm., Reſ. im herz. Staatsmin. Braunſchweig, Bodeſtraße 5. (Gr.-Wanzleben $16|_8$ 56.) **V:** Deutſchlands koloniale Politik 84; Materialien z. Markenſchutzgeſetzgebg 89; Unlauterer Wettbewerb 94; Kaufmänn. Fortbildungsſchulweſen 96; Tanne u. Wieda 99; Handb. d. Wirtſchaftskunde Deutſchlands.

Steglich, Aug., Frohſchammerſche ⁂ u. ihre Beziehgn zur ℔, Dr. phil., Bürgerſch.-Lehr. Dresden-N., Markgrafenſtr. 43. (Reinhardsdorf b. Schandau $15|_1$ 63.) **V:** Üb. d. pädag. Idee Fr. Fröbels in ihrer philoſ. Begründg durch Frohſchammer 98.

Stegmann, Hans, Kunſt- u. Kultur♔, /, Kritik, Dr. phil., Dir. des Bayer. Nat.-Museums. München, Trogerſtr. 36. (Weimar $27|_4$ 62.) **V:** Die Rochuskap. zu Nürnberg u. ihr künſtl. Schmuck 85; Michelozzo di Bartolommeo 88; D. germ. Nat.-Muſeum in ſ. Räumen u. Gebäulichkeiten 95; Plaſtik des Abendlands 00; Katalog der Stickereien, Spitzen u. Poſamenterien d. germ. Muſeums 01. **H:** Meiſterwerke d. Kunſt u. des Kunſtgewerbes 03/04.

Stegmann, Karl, klaſſ. Ψ, Dr. phil., Prof., GDir. Norden i. Oſtfrieſl. (Grohnde $31|_{12}$ 52.) **V:** Lat. Schulgramm. 85, 10. A. 08; Lat. Elementargramm. 86; Ciceros Reden, Auswahl (m. Komm. u. Hilfsheft) 95, 5. A. 08; Sallust. bell. Catil. (m. Komm.) 96, 3. A. 10; Sallust. bell. Iugurth. (m. Komm.) 05; Tacitus, Ausw. a. d. Annal. 97, 2. A. 07, Kommentar 99, 2. A. 09. Hilfsheft 03; Hilfsb. für d. lat. Unterr. der oberen Klaſſen 04, 2. A. 10; Cicero p. Lig. et Deiot. 06, Komment. 07; Neubearbeitg d. Aufg. zu lat. Stilübgn v. K. F. Süpfle I—III 06.

Stegmann, Richard, GP. a. D. Det-

mold, Freiligrathstr. 17. (Wiehe $^{17}|_{3}$ 45.) **B:** Die Berichte d. Schriftsteller d. Altertums über d. Varusschlacht 01; Zur Lage des Kastells Aliso 01.

Stehle, Bruno, Dr. phil., GReg.- u. SchulR., Red. d. „Elsaß-Lothr. Schulbl.". Straßburg i. E. (Sigmaringen $^{7}|_{12}$ 52.) **B:** Üb. e. Hildesheimer Formelb. 78; Orts-, Flur- u. Waldnamen d. Kr. Thann i. ObElsaß 84, 2. A. 86; Geogr. u. Heimatkunde d. Hohenzollernlande 84; Lit. d. Hohenz. Landeskunde 88; Sammlg v. Musterbeisp. z. Unterr. in d. deutsch. Satzlehre 91, 31. A. 10; Leiden u. Freuden d. Weinbauern i. ObElsaß. nach d. Ber. früh. Jahrh. 99; Der Totentanz v. Kienzheim i. ObElsaß. 99; Die Alte vom Roggen, N. (u. d. Ps. Bruno Zoller) 06; s' Roggenleni, N. 08. **Ue:** Fénelon, Telemach, erläut. 92. **H:** Berger, Erz. aus der Weltgesch., 5. A. 07; Homers Odyssee nach Voß 95; Homers Ilias nach Voß 96; Das Lehrer-Seminar I zu Colmar i. Els. 71/96 96; Schul-Wandkarte d. Bez. ObElsaß 96; Gesunde und kranke Zähne (m. Jessen) 07; Aus dem früheren Schulleben des Städtleins Rappoltsweiler i. Ob.-Els. (1567—1755) 08; Kleine Zahnkunde (m. Jessen) 09; Thomas Platters Selbstbiogr. 10; Deutsches Wörterbuch f. Elsässer (m. Menges) 10.

Stehle, Hermann, Bank- u. Börsenwes., Dr. jur., Mitinhaber des „Hofbankhaus Max Mueller". Gotha, Gartenstr. 15. (Einbeck $^{14}|_{4}$ 73.) **B:** Die Rechtslage des Börsentermingeschäfts 05. ()

Stehlich, Friedrich Wilh. (Ps. Armin Wilhelm), ♂, Reisefschriften, Sozialpolitik, Dr. phil., ObLehrer. München i. Hannov., Neumünden 960. (Eisleben $^{18}|_{1}$ 52.) **B:** Messire Thibaut, Li Romanz de la Poire 81; D. Sprache in ihrer Beziehung z. Nat.-Charakter 82, z. Gesch. 92; Deutschland 1919 94; Der Zukunftsstaat der Sozialdemokratie ein Unding 08.

Stehr, Hermann, Lehrer. Dittersbach, Kr. Waldenburg, Schles. (Habelschwerdt $^{16}|_{2}$ 64.) **B:** Auf Leben u. Tod, Erz. 98, n. A. 00; Der Schindelmacher, N. 99; Leonore Griebel, R. 00; Das letzte Kind, N. 03; Der begrabene Gott, R. 05, 2. A. 06; Meta Konegen, Dr. 05; Drei Nächte, R. 09, 2. A.

Steier, Heini v., s. Wastian, Heinr.

Steiff, Karl, ♂, Bibliogr., Dr. phil., ObStudienR., Bibliothek-Vorst. Stuttgart, Werastr. 24. (Geislingen $^{24}|_{3}$ 46.) **B:** D. erste Buchdruck in Tübingen 81. **H:** Golther, Der mod. Pessimismus 78; Geschichtl. Lieder u. Sprüche Württemb. 99 ff.

Steig, Reinhold, deutsche Lit., Dr. phil., Prof. Berlin-Friedenau, Fregestr. 72. (Woldenberg $^{1}|_{12}$ 57.) **B:** Goethe u. d. Br. Grimm 92; A. v. Arnim u. Cl. Brentano 94; Heinrich v. Kleists Berlin. Kämpfe 01; Neue Kunde zu Heinrich v. Kleist 02; A. v. Arnim u. die Brüder Grimm 04. **H:** Bände 5, 9, 10, 16 in Suphans Herder-Ausg. 87, 91, 92; W.-Grimm. Deutsche Heldensage, 3. A. 89; Brentano, Frühlingskranz, 2. A. 91; Brentano, Valeria 01; H. Grimm: Fragmente 01, Unüberwindl. Mächte, 3. A. 02, Goethe, 7. A. 02, Raphael, 4. A. 03, Michelangelo, 12. A. 04, Homers Ilias, 2. A. 07; Heinrich v. Kleists kleinere Schriften (in E. Schmidts Ausg.) 05; Deutsche Sagen der Br. Grimm, 4. A. 05; Kinder- u. Hausmärchen d. Br. Grimm, 32. A. 06.

Steiger, Edgar, ♆, Nov., ⁄, Kritik, Liter. München, Agnesstr. 8. (Egelshofen, Kt. Thurgau, Schweiz $^{13}|_{11}$ 58.) **B:** D. Kampf um die neue Dichtg 89, 2. A. 91; Das Werden des neuen Dramas 98. ()

Steiger, Hans, ♆, Nov., ⁄. Cöln a. Rh., Mastrichterstr. 44 II. (Graz $^{30}|_{11}$ 89.) *

Steiger, Karl, klass. Ψ, Dr. phil., Prof., GymnDir. Hersfeld. (Limburg a. Lahn $^{21}|_{1}$ 47.) ()

Stein, Adolf, Politik, Korrespondent d. „Frankfurter Ztg.". Berlin SW 48, Wilhelmstr. 6. (Moskau $^{16}|_{8}$ 70.) **B:** Wer wird siegen? 93; Geschichtl. Entwicklg d. Parteiwesens in Deutschl. 97; Buren u. Briten 00; Wilhelm II. 09; u. a. **H:** Der Deutsche 04—07.

Stein, Alice, s. Landesmann, Alice.

Stein, Armin, s. Nietschmann, Herm. Otto.

Stein, Bernhard, (k.), Lit. ♔, ObLehrer a. D. Thiemendorf, Bez. Breslau. (Schwerin a. W. $^{30}|_{8}$ 66.) **B:** Neuere Dichter im Lichte d. Christentums 07; Konfessionelle Brunnenvergiftg 08; Kathol. Dramatiker der Gegenwart 09; Lit.-Bilder d. neusten Zeit 10.

Stein, Berthold, s. Haupt, Hans.

Stein, Edm. Geo. Frhr. v. (Ps. Gregor Kamen), DOSchG., Polit., ⁄, Chefred. München, Georgenstr. 128. (Meiningen $^{29}|_{1}$ 66.)

Stein, Erich, s. Strach, Herm.

Stein, Erwin (Ps. Dr. Timo), ✉, ⁂, Dr., Dir. des Deutschen Fürstenverlages, GenSekr. des Reichsverbandes deutscher Städte, Chefred. der „Kommunalen Rundschau". Berlin W 57, Großgörschenstr. 35. (Chemnitz $^{1}|_{9}$ 85.) **B:** Des deutschen Volkes Schillerfeier 05; Arbeitgeber u. Arbeitnehmer 06; Der Gedanke e. Streikversicherg 06; D. Frühling ging ins Land, R. 07; Wenn wir Dichter lieben! R. 07; Eine, die ich liebgewann, R. 07; Die Stürmer, Sch. 07; Der Kuß, Hum. 09.

Stein, Friedrich, Prozeßrecht, Dr. jur., o.

Honll V. Leipzig, Ferd. Rhode-Str. 28. (Breslau $^{27}|_{1}$ 59.) B: D. Urkund.- u. Wechs.-Prozeß 87; Aktenstücke zur Einführung in das Prozeßrecht (m. Rich. Schmidt) 90, 6. A. 07; Die akademische Gerichtsbarkeit in Deutschland 91; Das private Wissen des Richters 93; Die Kunst der Rechtsprechung 00; Die Voraussetzgn d. Rechtsschutzes 03; Kommentar zur Zivilprozeßordnung (früher Gaupp), 10. A. 10 f.; Die Novelle zur ZPO. 10.

Stein, Friedrich vom, s. Wrede, Friedr.

Stein, G., s. Fürth, Henriette.

Stein, Gabriel v., s. Reitterer, F. X. Fürst.

Stein, Gerhard, s. Rubiner, Wilhelm.

Stein, Harry von, s. Jünger, Karl.

Stein, Heinrich, Ψ, Dr. phil., GDir. a. D., GSchulR. Oldenburg i. Gr., Marienstr. 15. (Beverungen $^{24}|_{9}$ 28.) B: Empedoclis fragm. 52; Herodot erklärt 56, 6. A. 01; Herodotus, rec. 69/71, recogn. 85, Auswahl 95/96; Herodot, deutsch 75; Thukydides, Auswahl 95; Neueste Geschichte (1815—1900) 07.

Stein, Karl Heinr. Fr. Jul. v. (Pf. Karl Julius), Nov., Rom., 𝒻, Ue: H, Oberstleutn. a. D. Leipzig, Markt 2. (Rostock $^{24}|_{8}$ 31.) B: Mit d. Feder f. d. Schwert, Nn. 66; Ebbe u. Flut, Erzn. 68; Vom kleinen Graal 72; Grabstätten u. Denkmäler mecklenb. Krieger a. d. J. 1870/71 74; Auch ein Offizier! N. 04; Ein Glücksflicker, N. 05.

Stein, L., s. Lichtenstein, Edmund.

Stein, Leo, s. Rosenstein, Leo.

Stein, Leo Walther, ⊙, Dir. d. Deutsch. Theaters. Hannover, Podbielskistr. 16. B: Sein erster Rausch 94; Roßbach 05; D. Scheidungsreise 09; Das Leutnantsmündel 09; Landtagswahl 10; — mit O. Walther: Haus d. Majors 94; Frl. Doctor 95; Papa Nitsche 96; Opferlamm 97; Lustspielfirma 98; Herren Söhne 99; Großkaufmann 00; — m. Lippschitz: Ledige Ehemänner 01; Die Kieler Woche 06; — mit Rich. Skowronnek: Geschwister Lemke 02; — mit Ludwig Heller: Soldaten 04; Die von Hochsattel 05, 2. A. 07; Alexander d. Gr. 06; Im Sperlingsnest 07; Der heilige Aloisius 10.

Stein, Ludwig (Pf. Ed. Vollmer), ⁂, Dr. phil., v. UP. a. D., Hrsg. d. „Archivs f. Gesch. d. Philos.“, des „Arch. f. systemat. Philos.“ u. d. „Berner Studien z. Philos. u. ihrer Gesch.“. Berlin W, Lützowufer 5a. (Benye $^{12}|_{11}$ 59.) B: Felaschas 80; Willensfreiheit 82; B. Auerbach 83; Ed. Lasker 84; Psychologie d. Stoa 86; Erkenntnistheorie d. Stoa 88; Handschriftenfunde in Italien 89; Leibniz u. Spinoza 89; Antike Vorläufer d. Occasionalismus 89; Humanist Theod. Gaza als Philos. 89; Leibniz u. Spinoza 90; Nietzsches Weltanschauung u. ihre Gefahren 93; Prinzip der Entwicklung in der Geistesgesch. 95; D. Urchristent. u. d. Sozialismus 95; Das 1. Auftauchen d. soz. Frage b. den Griechen 96; Experiment. Pädagogik 96; Ideal d. ewigen Friedens u. d. soz. Frage 96; D. soz. Frage im Lichte d. Philos. 97, 2. A. 03; Wesen u. Aufgabe d. Soziologie 98; Die Philos. des Friedens 99; An der Wende d. Jahrh., Versuch e. Kulturphilos. 00; Der Sinn des Daseins, Streifzüge eines Optimisten durch die Philosophie d. Gegenw. 04; Der soziale Optimismus 05; D. Anfänge d. menschl. Kultur 06; Philosophische Strömungen d. Gegenw. 08; Lesens de l'Existence 09; Dualismus od. Monismus? 09.

Stein, Ludwig (Pf. Ludwig Abai), 𝒻, 𝒻, Dr. phil., landwirtsch. Domänen-Inspektor. Fünfkirchen. (ebda $^{16}|_{6}$ 69.) B: D. Apostel, nach Petöfi 91.

Stein, Martin, s. Degen, Richard.

Stein, Maximilian, Lit., ♔, Essays, ⚖, Sozialversicherg, Versich.-Statistik, Eisenbahnhygiene, ⚒, Oberrevident der k. k. öst. St.-Bahnen (Nordbahndir.). Wien II, Am Tabor 22, T. 56. (Triesch $^{20}|_{8}$ 55.)

Stein, Oswald, s. Memminger, Ant.

Stein, Oswald, s. Wörle, Karl.

Stein, Paul, Lehrer. Iserlohn in Westf., Hochstr. 28. (Crefeld $^{31}|_{5}$ 72.) H: Jahrb. f. d. ev. deutsche Jugend 03, 04, 05, 06, 07. B: D. Sänger von „Wandersmann u. Lerche“ Superintendent D. Wilhelm Hey 04; D. Ahtenberg u. s. Gebiet 08.

Stein, Walther, ♆, ℍ, Kritik, ⌂, Nov., Kgl. Seminarlehr. Hilchenbach, Westf. (Crefeld $^{30}|_{4}$ 80.) B: Germania, dr. Festsp. 96; Der Bergmann, Tr. 96; Bibl. Gesch. 97; Ged. 97; Auf des Lebens Wogen, Erz. 02; Frische Zweige, n. Ged. 02; Kreuz u. Krone, n. G. 04; Rembrandt, H. van Rhyn, 3 Stn. 06; Enchiridion f. d. Religionsunterricht, 6 Hefte; Iduna u. a. Erzn. 08. H: Im Strom d. Zeit, Jahrb.; Vinetaglocken.

Stein, Wilhelm, deutsche Lit., Kgl. Seminarlehrer. Habelschwerdt. (Grünberg $^{16}|_{6}$ 72.) B: Bilder aus d. Gesch. d. deutsch. Dichtg 03; Erläuterg d. Nibelungenliedes 04, 2. A. 09; Erläuterg d. Gudrunliedes 04, 2. A. 10; Erläuterg neuerer Dramatiker: I. Fr. Hebbel 06, II. O. Ludwig 06; Erläuterg zum deutsch. Homer, D. Ilias in ihrer Beziehg z. deutsch. Dichtg 08; Erläutergn z. Parzival usw. 09.

Stein, Wolfg., ♆, ⊙, Berichterstatter der Kreuz-Ztg. u. a., Mitinh. v. Armani & Stein, Buchdruck. u. Verlhdlg. Rom, via XX Settembre 89. (Crefeld $^{23}|_{2}$ 60.) B: Graf Otto v. Tecklenburg, E. 84, 3. A. 86; Gedichte, 2. A. 86; Kassia, Tr. 86; Gordons Tod, Tr. 90. H: Neuer Kosmos, Lit.-Gesch. 89. Ue: Umbrien 08.

Steinacker, Edm., ⊠, Journal., **Ue:** MFE, pens. Sekr. d. Budapester Handels- u. Gewerbekammer. Klosterneuburg, Agnesstr. 70. (Debreczin $^{23}/_{8}$ 39.) **B:** D. London. internat. Ausstellg 71, 72; D. Wirksamkeit d. ung. Handelskammern 72: D. ung. Handelsgesetz 76; Rückblicke auf d. ung. Volkswirtschaft 78/82; Reisewinke 81; Budapest (Europ. Wanderbilder) 85; Katalog d. Budapester Ausstellung 85; Katalog d. Budapester Ausst. 96; Gustav Kapp (2. Heft d. sächs. Ahnensaales) 98: Zur ung. Börsenreform 99.

Steinacker, Harold, ♔, Dr. phil., a.o. UProf. Innsbruck, Klaudiapl. 3. (Budapest $^{26}/_{5}$ 75.) **H:** Regesta Habsburgica I 05. **B:** üb. Stand u. Aufg. d. ungar. Verfassgsgesch. 07; Th. v. Sickel 07; Zur Frage nach der rechtl. Natur d. östr.-ung. Gesamtmonarchie 10.

Steinacker, Karl, Kunst♔, Rom., Dr. phil., Assistent am Herzogl. Mus. Braunschweig, Ferdinandstr. 9. (Wolfenbüttel $^{2}/_{6}$ 72.) **B:** D. Holzbaukunst Goslars 99; Ein Geschenk der Haide 00; Die Bau- u. Kunstdenkmäler der Stadt Braunschweig (m. P. J. Meier) 06; D. Bau- u. Kunstdenkmäler d. Herzgts. Braunschweig, Bd. IV 08, Bd. V 10.

Steinau, Erwin, s. Fasser, Caroline.

Steinau, Hedwig, s. Braun-Steinmann.

Steinbach, Ant., (k.), Nov., ♅, **Ue:** H, pens. Lehrer. Castrop. (Werl $^{10}/_{4}$ 44.) **B:** Bei schlichten Leuten (mit Schnettler), Erz. 77; Z. Geburtstage Wilh. II. (m. Dahmen) 91, 2. A. 91: Die vaterländ. Gedenktage f. d. Schulfeier (m. demsf.) 91; Der Alte v. Müssenberge, M. 95 II; Neue Märchen u. Geschicht. (m. Th. Steinbach) 01 II; D. Teufelstrank 03 III. **Bearb:** Bunte Perlen 05; Ausgew. Märchen von W. Hauff 05.

Steinbach, Gustav, PA., CP., Politik, Dr. jur. et phil., Red. d. „N. Fr. Pr.", Obmann des Pensionsfonds der „Concordia" u. d. Alters- u. Inv.-Kasse d. Wiener Journalisten u. Aufsichtsrat der Pensionsanst. d. J. u. Sch., Mitgl. des k. k. Versicherungsbeirates. Wien IV, Margaretenstr. 34. (Preßburg $^{18}/_{8}$ 48.) **B:** Frz. Deak 88; Ungar. Verfassgsgesetze 92, 95, 00 u. 07; Denkschrift üb. den Entwurf des österr. Preßgesetzes 02.

Steinbach, Julius, Politik, ⊠, wissenschaftl. ⁄, ☊, Ω, Hrsg. v. Eisenbahn-Fachzeitschr. Wiesbaden, Walkmühlstr. 42. (Bischwitz i. Sch. $^{24}/_{7}$ 57.) **B:** Unterrichtsbriefe System Karnack-Hachfeld für Chemie, Physik 96; Vorwärts od. Rückwärts 98.

Steinbach, Theodor, (k.), Nov., ♅, Pfr. Opherdicke, Kr. Hörde. (Müschede $^{1}/_{8}$ 71.) **B:** Gedichte 96; Neue Märchen u. Gesch. (m. A. Steinbach) 01; Westfälische Sagen, G. 10.

Steinbart, Quintin, ℞, Dr. phil., Real-GDir., GRegR. Duisburg. (Bieberteich $^{9}/_{2}$ 41.) **B:** Franz. Verbum 66, 5. A. 86; Method. Gramm. b. franz. Spr. 73, 2. A. 80; Elem.-Buch dersf. 74, 4. A. 05; Unsere Abiturienten 78, 81; Notwendigkeit d. Vorschulen an höh. Schulen 81; Was uns schaden u. was uns helfen wird 84; Größere Reisen m. Schülern 85; D. Herrn Ministers v. Goßler letztes Bedenken 88; Os. Jäger u. die Petition um Schulreform 89; Die Realgymnasien nach ihrer Entstehg, Berechtigg u. zukünft. Geltg 98; Die Durchführg der preuß. Schulreform in ganz Deutschland I 04, II 06, III 08; Die Weiterführung der Schulreform in Preußen I 06, II 08. ()

Steinberg, Julius, ⊠ u. Politik, Dir. des A. Schaaffhausenschen Bankvereins. Bonn, Loeffr. 5. (Cassel $^{16}/_{9}$ 67.) **B:** Industrie u. Überspekulation 99; Die Wirtschaftskrisis 1901 02; Die Revision des Liberalismus 03; Die Konzentration im Bankgewerbe 06.

Steinberg, S. Hamburg, Abendrothsweg 75 II. (Mackensen $^{13}/_{7}$ 45.) **B:** Vaterländ. Erzählgn u. Theaterstücke.

Steinberg, Walter (Pf. Wiffrl), Roman, ♅, Red. am „Allgem. Wegweiser". Berlin, Tempelhofer Ufer 19. (ebda $^{6}/_{8}$ 74.) **B:** Stumme Gänge e. Buddhisten 97; Gedichte 07. ()

Steinberger, Alphons, Lit.♔, ♅, Jugdschriften, Dr. phil., GRekt. Günzburg a. D. (Regensburg $^{18}/_{5}$ 52.) **B:** Ödipusfage 88; Ödipus, Tr. v. Seneca übers. u. erl. 89; Walhallas Einherier, ep. D. 90; Aus Bayerns Vergangenh., Erz. 92 f. III; Im heil. Kampfe, ep. D. 95; Bayr. Sagenfranz, Erzn. 97, n. F. 08; D. letzte Herzog v. Ingolstadt, Erz. 99; F. Geyers Untergang, Erz. 00; Kais. Ludwig d. Bayer, Lebensb. 01; In umbra mortis, Erz. 02; D. Langobardenbraut, ep. D. 03; Nach hundert Jahren, D. z. Schillers Todestag 05; Vater Max, der erste Bay.-König, Lebensb. 06; Rud. v. Habsburg u. Albrecht v. Österreich, Erz. 08; Kais. Otto I. der Große, Erz. 08; Hans Dollinger u. Krako, E. 10; Wolfg. Roritzer, der Dombaumeist. v. Regensburg, Erz. 10.

Steinberger, Julius, Lit.♔, Dr. phil., UnivBibliothekar. Göttingen, Goßlerstr. 6b. (Frankfurt a. M. $^{18}/_{9}$ 78.) **B:** Lucians Einfluß auf Wieland 02.

Steinborn, Clif. v., s. Unterweger, Rose.

Steinbrecht, Conrad J., △, Dr. phil. h. c., Dr.-Ing., GBauR., Reg. u. BauR., HonP. a. d. THSch. Danzig. Marienburg i. Westpr. (Tangermünde $^{22}/_{9}$ 49.) **B:** Die Baukunst d. Deutsch. Ritterordens

in Preußen: I. Die Stadt Thorn 85, II. Preußen zur Zeit der Landmeister 88, III. Schloß Lochstedt u. seine Malereien 10; Schloß Marienburg in Preußen 91, 10. A. 08.

Steindorff, Georg, Ägyptologie, Dr. phil., o. UProf., Hrsg. der „Zeitschrift für ägypt. Sprache u. Altertumskde". Leipzig, Waldstr. 52. (Dessau $^{12}/_{11}$ 61.) **B:** Koptische Grammatik 94, 2. A. 04; Grabfunde des mittl. Reichs in d. kg.. Museen zu Berlin 97/01 II; Das Kunstgewerbe im alten Ägypten 98; Die Apokalypse des Elias 98; Die Blütezeit des Pharaonenreichs 00; Durch die libysche Wüste zur Amonsoase 05; Religion of the ancient Egyptians 05. **H:** G. Maspero, Ägypt. Kunstgesch. 89; Baedeker, Ägypten 06; G. Ebers, Ägypt. Studien 00; Urkunden des ägypt. Altertums 04 ff. ()

Steinecke, Otto, Kirchen♔, Pastor. Staritz, Bez. Halle a. S. (Coellme $^{25}/_{10}$ 55.) **B:** E. Bittschrift ev. Böhmen an den Regensburger Reichstag 97; Georg Müller, Pred. zu Bristol 98; Zinzendorfs Bildungsreise 00; Böhm. Glaubenszeugen im 18 Jahrh. 00; Zinzendorfs Bedeutg f. die ev. Kirche 00; Die Brüdergemeine 00; Zinzendorf u. der Katholizismus 02; Die Diaspora d. Brüdergemeine in Deutschland I 05, II 05; Die Familie Oppermann u. ihr Werk 09. **Ue:** G. Müller, Christl. Ratschläge 99, Schlichte Worte 00.

Steinecke, Victor, ⊜, ℞, Dr. phil., RGDir. Essen a. d. Ruhr, Heinickestr. 6. (Neußen b. Zeitz $^{15}/_{7}$ 62.) **Bearb:** Kutzen, Das deutsche Land 55, 5. A. 08. **H:** Erbach-Steinecke, Religionsbuch 04. **B:** Landeskunde der Rheinprovinz 07; Deutsche Erdkunde 09.

Steinel, Oskar, ⁄, ℞, ⊜, Kgl. Prof. Kaiserslautern, Parkstr. 31. (Brandholz $^{29}/_{5}$ 54.) **B:** Die Adreßdebatte im bayr. Landtag von e. bayr. Kollegen Pb. U. Schartenmayers, hum. E. 77; Der Wiesmayersche Lehrplan 88; Unterr. in d. Landesgesch. in s. Verhältnissen z. Unterr. in d. deutsch. Gesch. 91; Reform d. deut.ch. Aufsatzunterr. 91; Schülerbuch f. d. deutsch. Aufsatzunterr. an d. Mittelsch. (m. K. Keppel) 91; Gesch. d. bayr. Stammlandes 91, d. Königr. Bayern 92, d. bayr. Frankenlandes 92, d. bayr. Schwabenl. 93; Die allg. u. die Berufsbildg d. weibl. Jugend 94; Schulwesen im Gebiete des ehemal. Hochstifts Würzburg 1803/6 95; E. Interview Goethes 1896 (Pf. E. C. Kermann) 96; D. Herstellg v. Schulheimatkarten für d. Deutsche Reich nach einheitl. Gesichtspunkten 03; Allg. Geographie 05; Der Grammatik-Unterricht auf physiologischer Grundlage 08; Prakt. Anleitg z. Grammatik-Unterricht auf physiolog. Grundlage 09. **H:** Eine Rundreise durch d. bayerische u. badische Pfalz zu Großvaters Zeiten von Carl Julius Weber 04; Geist u. Welt bei Tische von Gustav Blumröder 06 II, 2. A. 09.

Steinen, Karl v. den, Völkerkunde, Dr. med. et phil., Prof. Berlin-Steglitz, Friedrichstr. 1. (Mülheim a. Ruhr $^{7}/_{3}$ 55.) **B:** Durch Zentralbrasilien 86; Die Bakairi-Sprache 92; Unter den Naturvölkern Zentralbrasiliens 94, 2. A. als Volksausg. 97; Diccionario Sipibo 04.

Steiner, Carl (Pf. J. Sternei, Stanislaus Thurén), ⁄, ℞, Kultur♔, Lehrer. Schakumme b. Tollmingkehmen, Ostpr. (Schillupönen $^{8}/_{5}$ 66.) **B:** Preuß.-deutsche Gesch. f. Volksschul. 91; Die Tierwelt und ihre Stellung in Mythologie, Volksglaub., Sitte usw. 91; D. Mineralreich ebenso 94.

Steiner, Ferdinand (Pf. Dr. Crusius), ÖF., soziale ⁄ u. ärztl. Sozialpolitik, populäre Medizin, Dr., ärztl. Red. der „Zeit". Wien, Wiedener Hauptstr. 20. (Atzgersdorf i. N.-Östr. $^{20}/_{8}$ 67.)

Steiner, Julius, Dr. med., Prof., Nervenarzt. Cöln a. Rh., Bismarckstr. 11. (Pleß i. ObS. $^{3}/_{3}$ 49.) **B:** D. Curare 77; Grundriß d. Physiologie d. Menschen 78, 9. A. 06; Funktionen d. Zentralnervensystems 85, 88, 98, 00 IV.

Steiner, Leonh., Dialekt♅, ⊙, Landschaftsmaler. Zürich V, Kreuzstr. 76. (ebda $^{9}/_{11}$ 36.) **B:** Glärnischfahrt, ep. G. 79; Lebedi Bilder, Lsp. 83, 2. A. 85; Lustspiele in Zürich. Mundart 86/90 V; Ulrich v. Hutten 86; Im Atelier, Lsp. 93; König Elver u. s. Zwerg 93; Seldwylerstückli, Lsp. 95; Festsp. z. eidgen. Schützenfest Winterthur 95; Der Afrikaner, Lsp. 97; Festsp. z. Jub. v. Dr. R. Koller 98; Festsp. zur Eröffnung d. ersten Sektion der Jungfraubahn 98; Am Wildseeli 99; Episoden aus dem Bockenkrieg, Lsp. 03; Festspiel zur Einweihung des neuen Kunsthauses 10.

Steiner, Frl. Margarete, ASV., Erzählung, ♅. Berlin W 30, Luitpoldstr. 37. (Prechlaumühl b. Schlochau $^{9}/_{4}$ 82.) **B:** Junge Lieder, G. 06.

Steiner, Olga, s. Schlesinger-Steiner.

Steiner, Rudolf, ⁂, Ästhetik, ⁄, Kritik, Naturw., Dr. phil., Hrsg. d. Monatsschrift „Lucifer-Gnosis". Berlin W, Motzstr. 17. (Kraljevic $^{27}/_{2}$ 61.) **B:** Erkenntnistheorie 88; Goethe als Vater einer neuen Ästhetik 89; Wahrheit u. Wissensch. 92; Philos. d. Freiheit 94; F. Nietzsche 95; Goethes Weltanschauung 97; Haeckel u. s. Gegner 00; Lyrik d. Gegenwart 00; Welt- u. Lebensanschauungen im 19. Jahrh. 00; Die Mystik 01; D. Christentum als mystische Tatsache 02; Theosophie 04. **H:** Goethes naturw. Schriften in Kürschners Deutsche Nat.-Lit. 85/97 V. **Mitg:** Weim. Goetheausg.; Magaz. für Lit. 97/00. ()

Steiner, Victor, PA., ÖF., Gewerbe-Hygiene, Sachverst. f. d. Zeitungsfach b. k. k. Landesger., Chefred. d. „Zeitschr. f. Gewerbe-Hygiene" u. d. „Verkehrs- u. Industrie-Ztg.". Wien II, Am Tabor 18. (Raschowitz i. Böhm. $^{2}/_{2}$ 65.) **B:** Handbuch d. prakt. Hygiene in Industrie, Gewerbe u. Bergbau 07; Wo baue ich meine Fabrik? 07; Für Kaiser u. Reich 07.

Steiner-Osten, Wilhelm, ✆. Berlin SO, Skalitzerstr. 54 c. (Posen.) **B:** Ganthos und d. Menschin, Versdr. 04; Hagar, Versdr. 06; Die Toteninsel, Versdr. 07.

? **Steiner-Wischenbart**, Josef (Pš. Sepp von Zugthal, Steirersepp!), steir. ✍, Dialekt, Sagenkde u. Bauernkgesch., Beamter im k. k. Minist. f. öffentl. Arbeiten. Wien II, Vereinsg. 19. (Oberzeiring, Steierm. $^{13}/_{3}$ 76.) **B:** Pöls u. s. Archidiakonat 95/96 II; Madonna dell' mare 99; Aus den norischen Bergen, Nn. 99; Frauenburg unter d. Herrschaft der Lichtensteine u. Stubenberge 01; Standesunterschiede, Schw. 01; Der Beichtiger v. Graz 02; Sagen aus d. Oststeiermark 02; Sagen aus dem steir. Oberlande 03; Monographie des Bezirks Feldbach, I: Die Stadt Feldbach 03; Hexenprozesse (von Feldbach) 03; Gesch. d. Pfarre St. Margarethen u. St. Lorenzen bei Knittelfeld 03; Obermurtaler Weihnachtsanzeiger 04, 05; D. steirische Volksschriftsteller Fridolin von Freithal (Jakob Simbürger) 04; Gedenkschrift: Gewerke Neuper in Unterzeiring 06; Festschr. z. Feier der Weihe d. Kirche in Zeltweg b. Judenburg 06; E. Studienreise steir. Landwirte in d. Schweiz 07; Steirisch' Blut 08.

Steingaß, Didier, DDSchG., ✍. Schladming a. d. Enns, Obersteiermark. (Raba-Hidvég $^{10}/_{5}$ 75.) **B:** Herzensklänge, G. 00; Waldesrauschen, G. 01; Aus stillen Gründen, G. 02; Lieder eines einsamen Wanderers 06; Aus Fritz v. Forchtensteins Leben, e. Tagebuch 06/07.

Steinhage, Albert, Nov., Erzählung, ✍, ✍, Hrsg. des „Redaktionellen Mitarbeiters". Hannover, Annenstr. 13. (Braunschweig $^{1}/_{6}$ 77.) **B:** Felice 03. **H:** Deutschlands Gelehrte, Künstler u. Schriftsteller in Wort u. Bild 10.

Steinhardt, Moritz (Pš. Carl Maria Walter), ✍, ✍. Charlottenburg, Pestalozzistr. 92 a. (Eisenstadt i. Ung. $^{25}/_{12}$ 67.) **B:** Aus d. Ghetto 05.

Steinhausen, Georg, ✆, Kultur♛, Dr. phil., Prof., Direktor d. Stadtbibl., Hrsg. d. „Archiv f. Kulturgesch.", der „Denkmäler d. deutsch. Kulturgesch." u. d. „Monographien zur deutschen Kulturgesch.". Cassel. (Brandenburg $^{2}/_{6}$ 66.) **B:** De legum XII Tabularum patria 87; Gesch. d. deutsch. Briefes 89/91 II; Kulturstudien 92; D. Charlatan, Sch. 92; Aus d. Tagebuch eines Unbedeutenden 93; Üb. den Wandel deutsch. Gefühlslebens seit dem MA. 95; Häusl. u. gesell. Leben im 19. Jahrh. 97; Der Kaufmann in der deutsch. Vergangenheit 99; Gesch. d. deutsch. Kultur 04; Germanische Kultur in der Urzeit 05. **H:** Briefwechsel B. Paumgartners m. s. Gattin Magdalena (1582/98) 95; Deutsche Privatbriefe des MA. I 99, II 07. ()

Steinhausen, Heinrich, WB., Roman, Nov., Ästhetik, ✝, ✍, Dr. phil., Pfr. a. D. Schöneiche b. Friedrichshagen. (Sorau $^{27}/_{7}$ 36.) **B:** Gesch. v. d. Geburt uns. Herrn (m. W. Steinhausen) 73, 3. A. 10; Irmela 80, 24. A. 09; Memphis i. Leipzig, 3. A. 81; Zufällige Herzenserleichterg. 82; Gevatter Tod, N. 82; Markus Zeisleins gr. Tag 83, 2. A. 90; D. Korrektor 85, 5. A. 10; Kunst u. christl. Moral 86; Herr Moffs kauft sein Buch 89; Neue Bizarde 90; Gesch. Wendelins v. Langenau 93; Über christl. Malerei 94; Meletemata ecclesiastica 91; Entsagen u. Finden, 3 Gesch. 98; Heinrich Zwiesels Angste 99.

Steinhauser, Rob. (Pš. Robert Este), ✆, Biographie, Dr. jur. Wien I, Wipplingerstr. 31. (Tetschen $^{20}/_{6}$ 52.) **B:** Ein Freier, Sch. 78; D. Aufrichtigen, Kom. 87; Dilettant, Lsp. 91; Übermensch, Lachen, Die Eine v. d. Neuen 94; D. deutsche Volkstheater in Wien 1889/99 99; Müde Jugend, Einakter-Cykl. 03.

Steinherz, Samuel, ♛, Dr. phil. et jur., o. ö. UP. Prag II, Jungmannstr. 14. (Güssing $^{16}/_{12}$ 57.) **H:** Nuntiaturberichte aus Deutschl., II. Abt. I 97, III 03; Briefe d. Prager Erzbischofs Anton Brus 07.

Steinhoff, Julius, Ψ, Dr. phil., Prof. Pforzheim. (Mackensen, Hann. $^{19}/_{6}$ 58.) **B:** Großherz. Friedr. v. Baden 96; Bilder aus d. Kulturgeschichte Badens 01. ()

Steinhoff, Werner, Politik, ✍, Chefred. d. „Deutsch. Reichs-Correspondenzblatt" u. des „Hermes". Berlin-Wilmersdorf, Badensche Str. 16. (Blankenburg a. H. $^{17}/_{9}$ 75.)

Steininger, Emil Maria, DDSchG., WP., Roman, Nov., ✍, Lit.♛, Kunstkrit., ✆, ✍, Galerie Dir. a. D. Wien VII/1, Neubaug. 32. (ebda $^{17}/_{5}$ 61.) **B:** Leidenschaft u. Liebe, N. 83; E. Vermächtnis, Dr. 86; Man muß sich nur zu helfen wissen, Schw. 87; Schatten der Vergangenheit, R. 87; Weiberfeind, Erz. 89; D. Unzertrennlichen, N. 90; Wanderbriefe aus dem Böhmerwalde 95; Kunst u. Leben 96; Hymne z. Enthüllung d. Erzh. Albrecht-Denkmals in Wien 99; Der Meister d. Lebens, N. 07; D. Herr Präsident, Bst. 08; Der Fähnrich von Aspern, dramat. Ged. 09.

Steininger, Leopold, DDSchG., ✍, ✆, Rechn.-Revident i. k. k. Finanzminist., Red. d. „Deutsch-österr. Turn-Ztg.". Kloster-

neuburg i. NÖstr., Lothringerstr. 10. (Wien $^{17}|_{1}$ 68.) **B:** Donauwanderg 96.

Steinitz, Frau Clara verw. (Ps. Hans Burdach), ASV., VB., Rom., Nov., ✍, **Ue:** EFI. Charlottenburg, Kirchstr. 1 b. (Kobylin $^{16}|_{4}$ 52.) **B:** D. Volkes Tochter, Erz. 78 II; Die Häßliche, R. 84 III; Ihr Beruf, Erz. 86; Irrlicht, R. 95; Im Priesterhause, Erz. 90; Ring d. Nibelung. 93; Thamar, Tr. 06, 2. A. 09.

Steinitzer, A., Reise ✍, Sport, ♛, Major a. D. München, Römerstr. 6. (Innsbruck $^{15}|_{9}$ 62.) **B:** D. Bedeutg d. Zuckers als Kraftstoff 02; Geschichtl. u. kulturgeschichtl. Wandergn in Tirol u. Vorarlberg 05; D. goldene Buch des Sports (m. Eva Gräfin v. Baudissin u. a.) 09.

Steinitzer, Heinrich, Roman. München, Wilhelmstr. 8 I. ($^{2}|_{1}$ 69.) **B:** Märchen d. 19. Jahrh. 94; Honos, R. 95; Perspektiven, R. 97; Wie wir lieben, St. 01; Sport u. Kultur 10.

Steinitzer, Max, Musik, Dr. phil., Lehrer am Konservatorium. Freiburg i. B., Wilhelmstr. 20. (Innsbruck $^{20}|_{1}$ 64.) **B:** D. psych. Wirkgn d. musf. Formen 85; D. menschl. u. tier. Gemütsbeweggn 89; Musikal. Strafpredigten 03, 2. A. 08; Merkbüchl. f. Mitgl. v. Männerchören 08; Musikgeschichtl. Atlas 08; Deutsche Mädchenbriefe 09; Straußiana 10.

Steinkeller, Frl. Marie v. (Ps. Sophie v. Keller). VB., Rom., ♛, ✍, Nov., Jugendschriften. Kolberg, Nicolaistr. 4. (Treptow a. Rega $^{27}|_{9}$ 40.) **B:** Fata Morgana 80, 2. A. 84; Am heim. Strand 83, 2. A. 89; A. d. Vergangenh. d. Stadt Treptow 89; Wallheim 96; Z. rechten Zeit, Erz. 97; Durch fremde Schuld 00; Für dich 02; Weihnachtsmann 02; Es ist in keinem Andern Heil, Erz. 03; Christröschen 04.

Steinle, Alphons Maria v. (Ps. Benevolus), (L.), Dr. jur. utr., JustR., päpstl. GKammerhr., RA. Frankfurt a. M., Bockenheimer Landstraße. (ebda $^{24}|_{4}$ 50.) **B:** Sozialpolit. u. kunstgeschichtl. Schrift., Biogr. u. Nov.

Steinmann, Frl. Anna v., ASV., PA., Roman, Nov. Lübeck, Sofienstr. 1. (Thorn $^{18}|_{9}$ 69.) **B:** Wer wirft den ersten Stein auf sie? 07. ()

Steinmann, Ernst, ⌂, Dr. phil., Prof., Musf.-Dir. Schwerin in Mecklenb. u. Rom, 3 Aracoeli. (Jörgensdorf $^{4}|_{9}$ 66.) **B:** Botticelli 97, 2. A. 03; Ghirlandajo 97; Pinturicchio 99; Rom in der Renaissance 99, 3. A. 08; Antonio da Viterbo 00; D. Sixtin. Kapelle I 01, II 05; Geheimnis d. Medici-Gräber Michelangelos 07.

Steinmann, Gust., ⌂, Paläontologie, **Dr. phil., o.** UP., GBergR. Bonn, Poppelsdorfer Allee 98. (Braunschweig $^{9}|_{4}$ 56.) **B:** Elemente d. Paläontologie 89; Geol. Führ. d. Umg. v. Freiburg 90; Die Spuren d. letzt. Eiszeit i. hohen Schwarzwalde 96; Paläontologie u. Abstammungslehre am Ende d. Jahrh. 99; Einführung in d. Paläontologie 03, 2. A. 07; D. geolog. Grundlagen der Abstammgslehre 08; Die Eiszeit u. d. vorgeschichtl. Mensch 09.

Steinmann, Theophil, ✝, Lic., Doz. am theolog. Seminar, Hrsg. der Zeitschrift „Religion u. Geistes-Kultur". Gnadenfeld. (Oesel, Livland $^{8}|_{6}$ 69.) **B:** D. Primat der Religion im geist. Leben der Menschheit 99; D. geistige Offenbarung Gottes in der geschichtl. Person Jesu 03; D. relig. Unsterblichkeitsglaube 08.

Steinmeyer, Emil Elias v., Germanistik, Dr. phil., o. UP., GHofR. Erlangen, Luitpoldstr. 61. (Nowawes $^{8}|_{2}$ 48.) **H:** Altdeutsche Studien (m. Jänicke u. Wilmanns) 71; D. ahd. Glossen (m. E. Sievers) 79/98 IV; Üb. einige Epitheta d. mhd. Poesie 89. **Bearb:** 3. Ausg. v. Müllenhoff-Scherer, Denkmäler deutsch. Poesie u. Prosa 92 II.

Steinmeyer, Herm., ASV., 🏛, RealgymnObLehr. Braunschweig, Theaterwall 8. (Duttenstedt $^{18}|_{8}$ 62.) **B:** Einblick in d. Gabelsb. Stenographie 96; Ob.-Lehrerstand u. s. Lage 00; Schulwahl (u. Berufswahl) 09.

Steinmüller, Paul, VB., Rom., Nov., ⌂, ♛. Berlin-Friedenau, Fröaufstr. 5. (Berlin $^{2}|_{10}$ 70.) **B:** Gesch. der märk. Reform. 03; An d. Himmelspforte, R. 03; Signes Weg, R. 07; Krimhilds Rache, R. 08; Dorfgeschichten 09.

Steinold, Ernst, s. Goldstein, Ernst.

Steinthal, Walter (Ps. Pierre Vallon), Theaterkritik, Politik, ⌂, Hrsg. d. „Reichskorrespondent". Berlin, Kronenstr. 47. (Dessau $^{27}|_{11}$ 87.) **B:** Die Wespe, sat. Kom. 06; Der Hochstapler, Einakt. 09; Haus Spinalta, R. 06. *

Steinweg, Emil, ⌂, ♛, Nov., Roman, ✍. Dresden-N. 22, Leisnigerstr. 63 p. (Wriezen a. O. $^{15}|_{3}$ 36.) **B:** Schweiz und Deutschland 89; Schönheitspreis, Schw. 89; Geiger zu Gmünd, romant. O. 93; D. Sühne, Sch. 93; Papas Irrtum, Lsp. 95; Die zänkischen Musikanten, Lsp. 95; Kriegserinnerungen eines philosoph. Invaliden 95; E. Opfer d. Justiz, Volkssch. 96; Ordensjagd, hum. N. 97; Auf d. Zweirad, Radfahrers Glück u. Ende, 2 Hum. 98; Khan v. Bokhara, Optte 99; Wie d. Herr so d. Knecht, Schw. 99; Burenlieder 00, 2. A. 01; Das Leben ein Märchentraum, rom. Ball. 00; Die Sühne, Dr. 00; Wir Spiritisten, Schw. 00; Schule des Leidens, N. 00; Rezept gegen den Gram, N. 00; Coriolan, Chorw. 00; D. Lektion, Lsp. 01; E. reiche Heirat, Sch. 01; Giuseppe u. Carmel, N. 01; Der kategor. Imperativ, N. 02; Nur keinen Offizier! Optte 02; Die Kriegs-

list, kom. O. 02; Sein Dämon, Sch. 02; Am Geburtstage, Singsp. 03; Frau Venus, Optte 05; Die Teufelsbraut, Optte 08; Schönheitspreis von Westende, Optte 09.

Steirerseppl, ſ. Steiner-Wiſchenbart.

Stejskal, Karl, Germaniſtik, Dr.phil., Hofbr., k. k. Landesſchulinſp. Prag III, Radetzkyplatz 25. (Znaim $18|_8$ 54.) **B:** Hadamars v. Laber Jagd 80; Diktierbuch 82, 15. A. 09; Regel- u. Wörterbuch ſ. d. deutſche Rechtſchreibg 90, 8. A. 04; Deutſche Verslehre 06; — mit Kummer: Deutſch. Leſeb. ſ. öſterr. Gymn. u. Realſchul. uſw. 83 ff. XII, dass. für öſterr. Mädchen-Lyzeen 91 ff. VI; Einführg in d. Geſch. d. deutſch. Lit. 93, 11. A. 09; Leitf. z. Geſch. d. deutſch. Lit. ſ. Lehrerbildgsanſt. 94, 6. A. 09; Leitf. z. Geſch. d. deutſch. Lit. für öſterr. Gymn. u. Realſch. 09; — m. Fellner u. a.: Wiener Wandtafeln ſ. d. Unterr. in weibl. Handarbeiten 97; — m. Rieger u. a.: Deutſch. Leſeb. ſ. allg. Volksſch. (Wiener Leſeb.) 98 IV, 2. A. 05. **H:** „Hilfsbücher ſ. d. deutſch. Unterr." 92 ff.; Z. Geſch. u. Statiſtik d. Volksſchulweſ. i. In- u. Auslande 98.

Stekel, Moriz, ✓, Chefred. d. „Bukow. Poſt". Czernowitz, Neue Weltg. 26. (Bojan $6|_{12}$ 60.) ()

Stekel, Wilhelm (Pſ. Dr. Serenus, Willy Bojan), CC., ✓, ✍, ⁂, ✉, Dr. med., Nervenarzt, Red. des „Zentralbl. f. Pſychoanalyſe". Wien I, Gonzagag. 21. (Bojan in Bukowina $18|_8$ 68.) **B:** Das Radfahren u. d. Geſundheit 98; Wie beuge ich einer Blinddarmentzündg vor? 06; Die Urſachen der Nervoſität 07; Harnſäure u. kein Ende 08; Nervöſe Angſtzuſtände u. ihre Behandlg 08; Keuſchheit u. Geſundheit 09; Was am Grund' der Seele ruht 09; Dichtung u. Neurose 09.

Stellanus, Georg, ſ. Holzendorff, Graf Georg.

Steller, Paul, ✉, Geſchäftsführer des Vereins d. Induſtriell. des Regiergsbez. Cöln u. d. Ver. deutſch. Wertzeug-Maſch.-Fabr. Cöln a. Rh., Domſtr. 33. (Nagow $15|_8$ 50.) **B:** Handb. ſ. Kapitaliſten 81; Führer durch d. Börſe 98, 3. A. 05; Die Erweiterung d. Notenrechts d. Reichsbank 99; Das deutſche Wirtſchaftsleben an der Wende des Jahrh. 00; Wirtſchaftliche Intereſſenvertretung in Deutſchld. 00; Die Cölner Induſtrie, Feſtſchr. z. 14. Deutſch. Geographentag 03; Die Maſchinenindustrie Deutſchlands 03; Feſtſchr. z. 25jähr. Beſtehen des Ver. der Induſtriellen des Reg.-Bez. Köln 06; Nationale Bankpolitik 07; D. Wendung in der deutſchen Geld- u. Bankfrage 08.

Stellijes, Wilh., Rom., Kunſt, ✓, Nov., Hum., Kurator d. Thür. Muſeums, Red. der „Antiquitäten-Rundſchau". Eiſenach, Theaterſtr. 35 b. (Geeſtemünde $4|_{10}$ 67.) **B:** Das Rendezvous u. a. Humoresken 04; Abenteuerliche Geſchichten, Nn. 04; Um ſein Erbe, R. 05; Al Fresco, Nn. 06; Am heim. Herd, Nn. 06; Die hübſche kleine Häßliche, Nn. 07; Ohne Schuld, R. 08. ()

Stellmacher, Frl. Käte, Nov., Kritik, Vorträge. Oſtſeebad Kahlberg bei Elbing i. Weſtpr. (Elbing $13|_{10}$ 67.) **B:** Klingers Werke 03; Menſchengeſchichten 10.

Stelter, Karl, ✉, Nov. Wiesbaden, Friedrichſtr. 3. (Elberfeld $25|_{12}$ 23.) **B:** Ged. 58, 3. A. 80; Braut der Kirche, Ged. 58; Kompendium d. ſchönen Künſte 69; Hohenzollernſtrauß 71; Geſch. u. Sage, E., 2. A. 82; Nov. 82; Kompaß a. dem Meer des Lebens, 5. A. 91; N. Ged. 87; Nach 7 Jahrzehnten, G. 93; Erlebniſſe e. 80jähr. 03; Wiesbadener Gedenkblätt. 08. **Ue:** About, Preuß. i. J. 1860.

Stelzner, Hans, Red. d. „Nürnb. Anz.". Nürnberg, Wirtſtr. 55. (ebda $6|_{10}$ 67.)

Stemann, Harro v., Radfahren. Berlin-Niederſchönhauſen, Kaiſerin Auguſta-Str. 25. (Liegnitz $11|_8$ 65.)

Stempel, Max, ✆, ✉. Berlin-Schöneberg, Guſtav Freytag-Str. 6. (Breslau $24|_{11}$ 57.) ()

Stempel, Rich. Chr., AGV., ✍ (auch platth.), ✓, ✉, Red. v. „Korresp. Brema". Bremen, Treſeburgerſtr. 35. (ebda $28|_{12}$ 70.)

Stemplinger, Eduard, Ψ, Dr. phil., Kgl. Gymn.-Prof. Augsburg, F 147 $1|_2$. (Plattling $6|_1$ 70.) **B:** Strabons literarhiſt. Notizen 95; Studien zu den *Ἐθνικά* des Stephanos von Byzanz 02; Horaz in der Lederhoſ'n 05; D. Fortleben d. horaz. Lyrik ſeit d. Renaiſſance 06; Üb. Schulprogramme u. Jahresberichte 06. **H:** Leſſings Werke in Auswahl (Goldene Klaſſikerbibl.), Teil I nebſt Anm. zu Teil I, II u. III; Leſſings ſämtl. Werke (Goldene Klaſſikerbibl.), Teil I nebſt Anm. zu Teil I, II, III; Teil XIII—XV u. XXV nebſt Anm. u. Einl. 11.

Stengel, Edmund, roman. Ψ, Dr. phil., o. UProf., M. d. R. Greifswald, Mühlenſtr. 30 II. (Halle a. S. $5|_4$ 45.) **B:** Codicem manuscr. Digby 85 descrips. 71; Erinnergsworte an Friedr. Diez 83; Priv. u. amtl. Beziehgn d. Br. Grimm zu Heſſen 86 II; Chronol. Verzeichn. franzöſ. Grammat. 90; Roman. Verslehre 93; Phil. Komment. z. älteſten franz. Dante-Überſetzg 97, ſowie viele Ausg. altprovenzal., franz. u. ital. Inedita. **H:** Ausgaben u. Abhandlgn aus d. Gebiet d. rom. Philologie 81 ff. ()

Stengel, Edmund, ♔, Dr. phil., UDoz. Marburg i. H., Rentnhofſtr. 11. (ebda $24|_{12}$ 79.) **B:** Den Kaiſer macht das Heer 10; Die Immunität 10. *

Stengel, Herm. Frhr. v., Finanzw.,

Dr. h. c. d. Staatsw., Staatssekr. a. D. d. Reichsschatzamtes, WGR., Erz. München, Sophienstr.3/II. (Speier$^{19}|_{7}$37.) B: Grundentlastg i. Bayern 72; D.bayr.Gesetz üb. d.Erbschaftssteuer 79; D.Reichsgerichtskostengesetz u. d. bayr. Gesetz üb. d. Gebührenwesen 79; D. Börsensteuer 81. ()

Stengel, Karl Frhr. v., ⅓, Dr. jur., o. UProf. a. D., GehRat. München, Georgenstr. 25 II. (Peulendorf $^{26}|_{7}$40.) B: Organisf. d. preuß. Verwaltg nach d. n. Reformgesetz. 84; Lehrb. d. deutsch. Verwaltgsrechts 86; Deutsche Schutzgebiete 89, 2. A. 95; Wörterb. d. deutsch. Verwaltgsrechts 89 f. II, Erg.-Bde 92/97 III; Verf.-Urkunde d. Kgr. Bay. 93; D. Staatsrecht d. Kgr. Preußen 94; Rechtsencyklopädie z. Gebrauche f. Forstmänner 00, 2. A. 08; Rechtsverhältnisse d. deutschen Schutzgebiete 01; Quellensammlg z. Verwaltungsrecht d. Deutsch. Reiches 02; Weltstaat u. Friedensproblem 09.

Stenglin, Felix Frhr. v., Rom., ✆, ✠. Berlin-Zehlendorf (Wannseebahn), Gertraudstr. 10. (Schwerin $^{18}|_{11}$60.) B: D. Los d. Armen, Dr. 86; Proletarier, Erz. 88; Mutter — erzählen! Kindergesch. 94, 4. A. 07; Eine Nacht i. Quartier, Dr. 95; Allerlei Geschichten für kleine Leser 96, 3. A. 10; Leidenschaft, R. 96; Die Aufgeregten, polit. Dr. v. Goethe, voll. 97; D. Landpomeranze, R. 98, 2. A. 07; Junker Hans, R. 00; In heit. Laune, Hum. 00; E. Dichterling, R.01; D. Wartburglied, Dchtg. 02; 's Re'ment, R. 02; Eine reiche Partie, Erz. 02; Versuchung, Erz. 02; Das Höchste, R. 02; Der Tugendweg, zwei kleine Stücke 02; Drei Hofgeschichten 03; Der Synodale 03; Die Anderen, R. 04; Die Erbprinzessin, R. 04, 2. A. 10; Frauchen, R. 05; Im Wunderland der Liebe, G. 05; Aus dem Buche d. Lebens 05; Die Korrekten, R. 06; Kampf, R. 08; Üb. die letzten Dinge 08; Schneewittchen, Winter- u. FrühlingsM., Bühnenstp. f. d. Jugend 08; Aus den Erinnerungen d. Majors 10; Die letzte Ernte, Erzn. 10.

Stenner, Ludwig (Pf. Ludwig Ernnest), ✠, Märchen, ✓, Lehrer. Offenbach a. M., Mittelseestr. 4. (Drais bei Mainz $^{28}|_{10}$75.) B: Fritz — arm und reich 05.

Stenzinger, Frau Gabriele verw., geb. Hillardt (Pf. G. Eichelberg), k. k. Arbeitslehrerin i. P. Mödling i. NÖstr., Viechtlg. 60. (Prag $^{20}|_{9}$40.) B: Handarbeitsunterr. a. Vo'ks- u. Bürgersch.; Handarbeitsbde f. Lehrerinnen-Bi'dungsanst., 8. A.; Methodik d. Handarbeitsunterr., 6. A.; Spinnstoffe u. Gewebe; Leitf. d. Erziehungs- u. Unterrichtslehre, 3. A.; D. Arbeitslehrerin u. ihr Pflichtenkreis, 3. A.; D. weibl. Handarbeit in der Poesie; Stickmuster im altdeutsch. Stile, 3. A.; Schnittmusterbuch f. Mädchen-, Volks- u. Bürgerschulen, 2. A.; Stigmographie; Wien! du schöne Kaiserstadt; Neue Märchen.

Stepan, Eduard, DÖSchG., Dr. jur., Schriftl. d. „Deutschen Heimat". Wien VII, Kircheng. 26. (Göstling $^{21}|_{7}$74.) B: Göstling, geschichtl. u. kulturgeschichtl. Entwicklung. ()

Stepanek, Frl. Maria, Frauenbewegg, Vorträge, Nov., Ue ins Tsch. Prag-Smichow, Divisg. 1. (Radbuž $^{4}|_{10}$73.)

Stephan, Frau Hedwig, Nov., Skizze, Humoreske, spez. humorist.-satir. Gedichte, RegBaumstr.-Gattin. Dortmund, Wenkerstr. 13. (Berlin $^{20}|_{2}$73.) B: Humoresken 07.

Stephan, Horst, ✝, Lic., UDoz. Marburg i. H., Barfüßertor 12. (Sayda $^{27}|_{9}$73.) B: Schleiermachers Erlösungslehre 01; Herder in Bückeburg u. seine Bedeutung f. d. Kirchengesch. 05; Luther in den Wandlgn f. Kirche 07; D. Pietismus als Träger d. Fortschritts 08; Handbuch d. Kirchengesch., Teil IV 09; D. kirchliche Stellung des Religionslehrers 10. H: Herders philos. Schriften 06; Spaldings Bestimmung des Menschen 08; Philosophische Bibliothek seit 07.

Stephan, Frl. Marie, FDS., Jugdschr., Nov., Lehrerin. Breslau IX, Uferstr. 11. (Gutwohne $^{9}|_{3}$48.) B: Unverzagt, Erz. 02; Rege Hände, Erz. 03.

Stephani, Karl Gustav, Archäologie, Dr. phil., Past. emerit. Blankenburg a. H., Lindestr. 3. (Arnstadt $^{5}|_{5}$62.) B: D. textile Innendekoration d. frühmittelalterl. Hauses u. d. ältesten Stickereien Pommerns 98; Der älteste deutsche Wohnbau u. s. Einrichtg: I. Von d. Urzeit bis zum Ende d. Merowingerherrsch. 02, II. Von Karl d. Gr. bis z. Ende des 11. Jahrh. 03.

Stephany, Friedr., BVP., BVB., ✓, Red.d. Sonntagsbeil. z. „Voss. Ztg.". Berlin W, Potsdamerstr. 86. (Finkenwalde $^{14}|_{3}$30.)

Stephany, Georg Chr., ✓, ✠, Red. an den „Leipz. Neuest. Nachr.". Leipzig, Eilenburgerstr. 43 p. (Gießen $^{13}|_{3}$79.) B: Festschrift z. Einweihg d. neuen Justizgebäudes in Stade 05; Argus R..!, kriminal-psycholog. Studie 09. *

Stephany, Viktor, ✆, Dramaturg u. Regisseur am Kgl. Hoftheater. Stuttgart, Hölderlinstr. 55. B: Alma mater, Kom. 05; Spätsommer, Kom. (m. Paul Alexander d. i. Kleimann) 06. ()

Steputat, Willi, ASB., ✠, Dr. jur., RegR. Gumbinnen, Insterburgerstr. 14. (Bokellen $^{29}|_{2}$68.) B: Deutsches Reimlex. 91; Baupolizeirecht 01; Straßen- u. Verkehrsrecht 02; Die Trappisten, E. 02.

Stern, Adolf, ✠. Karlsruhe i. Bad., Leopoldstr. 16 III. (ebda $^{2}|_{1}$76.) B: Zu

Freiheit u. Licht, G. 05; Der Tanz der Verzweiflung, Dr. 05: Das Sonnenland (m. Ella Stern) 06; Geistliche Kampfesweise 06; D. Entstehg d. Religion 07; D. Kampf um die Wahrheit 08; Lebendigtot, R. 09. ()

Stern, Albert, Kritik, ✎, Humor, Satire, ♅, **Ue:** I, Dr. phil. Berlin-Mariendorf, Kurfürstenstr. 39. **B:** Üb. d. Beziehgn Garves zu Kant 84; Deutsche Klänge, G. 99; Festklänge fürs deutsche Haus: D. Amazone, Optte 03. **Ue:** Annolied; Lustspiele v. Machiavelli u. Cavallotti.

Stern, Alfr., ♔, Dr. phil., Prof. am Polytechnikum. Zürich. (Göttingen46.) **B:** Zwölf Artikel d. Bauern 68; Briefe engl. Flüchtlinge i. d. Schweiz 74; Milton u. s. Zeit 77, 79: Revolution in England 81, 2. A. 98; Abhdlg. u. Aktenstücke z. Geschichte d. preuß. Reformzeit 1807/15 85; Mirabeau 89 II; Gesch. Europas 94/05 IV.

Stern, Bernh., ✎, Nov., ♅, Kult.♔, Krit., Politik, Hrsg. d. „Korresp. Hungaria" u. Red. des „Neuen Pester Journal". Budapest, Hajós-utcza 12. (Riga $^{1.13}/_{6}$ 67.) **B:** Ludwig d. Kunstsinnige 88; Bauernfeld 90, 4. A. 91; Fürst Wladimirs Tafelrunde 91; Die Romanows 92, 3. A. 06; D. Kaukasus z. Hindukusch 92; Aus d. mod. Rußland 93; Träumereien u. Ged. 93; Wolgafahrt 96; Zwischen Kaspi u. Pontus 96; Von d. Ostsee zum Stillen Ozean 96; Abdul Hamid II., seine Familie, sein Hofstaat 01; Jungtürken u. Verschwörer, 2. A. 01; D. kranke Mann 02; Medizin, Aberglaube u. Geschlechtsleben in d. Türkei 03; Der Sultan u. seine Politik 06; Gesch. der öffentl. Sittlichkeit in Rußland I 07, II 08; Gesch. d. erot. Literatur 08; D. moderne Türkei 08.

Stern, Frau Berta, ♅. Baden-Baden, Scheibenstr. 15. (Offenburg $^{1}/_{6}$ 78.) **B:** Tautropfen 98; Leben 05.

Stern, Detlef, ſ. Strempel, Dora.

? Stern, Frau Ella, geborene Kohlhund (Stern-Kohlhund), ♅. Charlottenburg. (Weildorf i. Baden $^{15}/_{1}$ 82.) **B:** Festspiel 03; D. Sonnenland (mit Adolf Stern) 06; Sonnenheimweh 06: Im Reich der Frau 06.

Stern, Ernst v., alte ♔, Dr. phil., o.U.P., W.Staats.R., Exz. Odessa, Chersoneserstr. 17. (Seyershof, Livl. $^{8}/_{7}$ 59.) **B:** Fachschriften. ()

Stern, Friedrich, C.P., Ref. f. bild. ⛶, Red. d. „R. W. Tagebl.". Wien VI, Marchettig. 14. (Proßnitz $^{2}/_{7}$ 48.)

Stern, Herm., Red. an der „Frankf. Ztg.". Frankfurt a. M., Böhmerstr. 6. (Seesen $^{20}/_{6}$ 56.)

Stern, Jacques, ⚖, ⁂, Dr. jur., Amtsrichter. Berlin W, Friedrich Wilhelm-Str. 24. (ebda $^{3}/_{5}$ 76.) **B:** Üb. d. Verhältn. zwisch. Nötigg u. Erpressg, zugl. als Beitr. z. Lehre v. d. Subsidiarität d. Nötigg 01; Rechtsphilosophie u. Rechtswissensch. 04.

Stern, Jak. (Pſ. Kurt Adelfels, R. Fröhlich, E. Molchow, L. Rauchmann u. a.), ✎, ⁂, Politik, Sozialpol., Populärwiſſ., Tendenz ♅, **Ue:** HebL. Stuttgart, Militärstr. 12. (Niederstetten $^{28}/_{5}$ 43.) **B:** Thesen üb. d. Sozialism. 89, 5. A. (u. d. T. „Der Zukunftsstaat") 06; Lexikon der fein. Sitte (Pſ. K. A.) 89, 8. A. 97; Die Philosoph. Spinozas 90, 3. A. 94; Übersetzg sämtl. Werke Spinozas; Lichtstrahlen aus dem Talmud; u. v. a.

Stern, Jos., ♑., Red. an d. „Bohemia". Prag, Geistg. 3. (Horazdiowitz $^{24}/_{5}$ 51.) ()

Stern, Julius, ♅, ♑. Baden-Baden, Scheibenstr. 15. (Wollenberg $^{28}/_{10}$ 65.) **B:** Homerstudien d. Stoiker 93; Leben, Ged. 05.

Stern, Julius, C.P., Vizepräs. der „Concordia", Theaterkritik, Red. am „Fremden-Blatt". Wien II, Praterstr. 34. (ebda $^{20}/_{3}$ 65.) **B:** Fünfzig Jahre Hoftheater (Geschichte des k. k. Hofopern-theaters) 98; Werden u. Walten der „Concordia" 09. *

Stern, Frau Lola, geb. Rosenbaum (Pſ. Viola Mené), Roman. Berlin-Schöneberg, Münchnerstr. 29. (Hamburg $^{13}/_{3}$ 85.) **B:** Arsinoë, Paria, 2 Erzn. 07.

Stern, Maurice Reinhold v., ASB., DÖSchG., VB., ⁂, ♅, ⚿, ○, ✎. St. Magdalena bei Linz a. D. 45. (Reval $^{3}/_{4}$ 60.) **B:** Proletarierlieder 85; Gottesbegriff in d. Gegenwart u. Zukunft 87; Stimmen im Sturm, Dchtg. 88; D. Anderskönnen 88; Alkohol u. Sozialismus 89; Excelsior, n. Lieder 89; Höhenrauch, G. 90; Von jenseits d. Meeres 90; Sonnenstaub, G. 90; Aus d. Tagebuch eines Enthaltsamen 91; Mäßigkeit u. Enthaltsamkeit 91; Ausgew. Ged. 91; Nebensonnen, n. G. 92; Aus d. Papieren e. Schwärmers 92; Insel Ahasvers, ep. G. 93; Mattgold, n. D., 2. u. 3. A. 93; Stimm. d. Stille, Gedank. üb. Gott, Natur u. Leben 94; Erst. Frühling, G. 94; Walter Wendrich, R. 95; Dagmar, Lesefeys u. a. Ged. 96; Walter Wendrichs n. Lieder 97; An d. Schweizer. Bundesrat 97; Lieder e. Buchhändl. 98; Diomed, Sch. 99; Waldskizzen aus Oberösterr. 01; Abendlicht, n. G. 01; Das Richtschwert v. Tabor u. a. Nov. 01; Blumen u. Blitze, n. D. 02; Typen u. Gestalten mod. Belletristik u. Philosophie 02; Sonnenwolken, G. 03; Die Selbsterziehg als Grundlage der sozialen Reform 04; Indiskretionen 04; Der Seiltänzer u. a. Erzn. 05; Lieder a. d. Zauberthal 05; Gesammelte Erzn. 06; Gesammelte Ged. 06; Donner u. Lerche, n. G. 07; Wilh. Jordan 10. **Ue:** Whyte, Verkürzt d. Genuß v. Alkohol das Leben? 90. **H:** Adolf Huber, Gesamm. Werke 08.

Stern, Michael, ÖF., Red. d. „Östr.-ung. Papier- u. Schreibwarenhandel". Wien XVIII/2, Gersthof. (ebda $^{21}/_{3}$ 52.)

Stern, Robert, Prof., Doz. d. Handels-Hochsch. Leipzig, Löhrstr. 15. (Wien $^{22}/_{7}$ 55.) B: D. Sparkassendienst 93, 4. A. 10; Buchführg 00, 3. A. 09; Musterkontor 00; Die Arbitrage im Bank- u. Börsenverkehr 01, 2. A. 11; Buchhaltgs-Lexikon 02; Deutsche Handelskorresp. 02, 2. A. 11; Kaufmännisch. Rechnen 04: Kaufmänn. Bilanz 06; Export-Technik 07.

Stern, Rol., s. Arnold, Ernst.

Stern, Victor, ⊙. Wien IX, Eisengasse 30. (ebda $^{6}/_{5}$ 37.) B: Valentin, Tr. 68; Kronenhaus, Tr. 72; Calas, Tr. 89, verb. A. 05; Schloß Arnheim, Tr. 00; Lukas u. Creszenz, Tr. 02. ()

Stern, Victor, Eigentümer u. Red. der „Gummi- u. Asbest-Ztg.", der „Technisch. Rundschau f. mediz.-chirurg. Artikel, Krankenpflege u. Hygiene" u. des „Internat. Pensions-Fremdenbl.". Wien VI, Kasernengasse 9 u. München, Türkenstr. 26. (Wien $^{15}/_{4}$ 76.)

Stern, Wilh., ⁂, ☙, Dr. med., Prakt. Arzt. Berlin W, Friedrich Wilhelm-Str. 24, Hochpart. (Sandberg $^{11}/_{8}$ 44.) B: Über tiefe Lage d. Niere 69; Krit. Grundlegg d. Ethik als posit. Wiss. 97; Die allg. Prinzip. d. Ethik auf naturwiss. Basis 01; D. Wesen des Mitleids 03.

Stern, William, Psychologie, ⁂, Dr. phil., a.o. UPs., Dir. d. psychol. Seminars, Mitbrsg. d. „Zeitschrift f. angewandte Psychol.". Breslau, Brandenburgerstr. 54. (Berlin $^{29}/_{4}$ 71.) B: D. Analogie im volkstümlichen Denken 93; Psychologie d. Veränderungsauffassg 98; Ideen zu e. Psychologie d. individ. Differenzen (differenzielle Psychologie) 00; D. psychol. Arbeit d. 19. Jahrh., insbes. in Deutschland 00; Zur Psychologie der Aussage 02; D. Aussage als geistige Leistung u. als Verhörsprodukt 03; Helen Keller 05; Person u. Sache, System der philos. Weltanschauung, I: Ableitung u. Grundlegung 06; D. Kindersprache, psychолog. u. sprachtheoret. (m. Clara Stern) 07: Erinnerung u. Aussage u. Lüge in der ersten Kindheit (m. Dersj.) 09. H: Beiträge z. Psychologie d. Aussage 03—06.

Stern-Kohlhund, s. Stern, Ella.

Sternau, Hans, s. Jacobs, Fritz.

Sternbach, Hermann, ASV., ☙, Nov., Kritik, k. k. GymnProf. Sambor, Galizien. (Drohobycz $^{20}/_{5}$ 80.) B: Dunkle Stunden, G. 04; Üb. das Wesen der antiken Trilogie 06; E. Erntelied d. Liebe u. d. Lebens 06.

Sternberg, Kurt, ⁂. Berlin W 15, Bayerische Str. 35. (ebda $^{19}/_{6}$ 85.) B: Friedrich Paulsen, Nachruf u. krit. Würdigg 08; Versuch e. Entwicklgsgesch. d. Kantischen Denkens bis z. Grundlegg des Kritizismus 09; Gerh. Hauptmann 10.

Sternberg, Leo, ☙, Amtsrichter. Wallmerod im Westerwald. (Limburg a. Lahn $^{7}/_{10}$ 76.) B: Leyer, Wanderstab u. Sterne, G. 00; Küssen, G. 04; Fahnen, G. 07; Bündnisse, Skn. 07; Neue Gedichte 08; Limburg als Kunststätte 10.

Sternberg, Theodor, ♃, ⁂, Dr. jur. Berlin. (ebda $^{5}/_{1}$ 78.) B: Allg. Rechtslehre 04 II; Charakterologie als Wissensch. 07; J. H. v. Kirchmann u. seine Kritik der Rechtswissenschaft 08; Aktionenwissenschaft u. Prozeßwissenschaft 08; Das Verbrechen 09. ()

Sternberg, Wilhelm, Prakt. angewandte Diätetik, Dr. med., Spezialarzt, Hrsg. d. „Krankenküche u. Krankenhaus-Küche". Berlin W 50, Kurfürstendamm 236. (Parchim $^{6}/_{6}$ 65.) B: Allerlei Praktisches f. die ärztl. Sprechstunde 01; Die Krankheit der Juden, die Zuckerkrankheit 03; Das tägliche Brot des Zuckerkranken 03; Die zehn Gebote des Zuckerkranken 03; Geschmack u. Geruch 06; Krankenernährg u. Krankenküche 06; Kochkunst u. Heilkunst 06; Kochkunst u. ärztl. Kunst 07; D. Küche im Krankenhaus 08; Diätet. Kochkunst 08; Die Küche in der modernen Heilanstalt 09; Die Alkoholfrage im Lichte der modernen Forschg 09; Die Küche in der klassisch. Malerei 10; Die Übertreibgn der Abstinenz 10. *

Sternei, J., s. Steiner, Carl.

Sternfeld, Rich., ☙, Dr. phil., a.o. UPs. Berlin-Zehlendorf, Bogenstr. 7. (Königsberg $^{15}/_{10}$ 58.) B: Verh. d. Arelats zum Reich unt. Friedr. II. 81; Beethoven u. Wagner 85; Karl v. Anjou, Graf d. Provence 88; H. v. Bülow 94; Kreuzzug 1270 nach Tunis 96; Franz. Gesch. 98, 2. A. 08; Die Hohenzollern 99; Beethovens Missa Solemnis 00; Albert Niemann 04; Kardinal Johann Orsini (Papst Nikolaus III.) 05; Schiller u. Wagner 05; Rich. Wagner u. d. Bayr. Festspiele 06, 2. A.; Aus Rich. Wagners Pariser Zeit (1841) 06.

Sterzel, Joh. Traugott, Paläophytolog., Dr. phil., Prof., ObLehr. a. D., Dir. d. Naturw. Samml. Chemnitz, Heinr. Beck-Str. 16. (Dresden i. Perry County, Miss. $^{4}/_{4}$ 41.) B: D. fossilen Pflanzen d. Rothliegenden von Chemnitz 75; Paläontolog. Charakter d. ob. Steinkohlenformation usw. im erzgebirg. Becken 81; Die Flora d. Rothliegenden im nordwestl. Sachsen 86, im Plauenschen Grunde 93, von Oppenau 95; Subsigillarien (m. Weiß) 94; Medulloseae (m. Weber) 96· Die Karbon- u. Rotliegendfloren im Großhzt. Baden 07.

Stetten, Hans v., s. Schneiderhan, Joh.

Stettenheim, Jul., BP., Humor, Satire. Berlin W, Potsdamerstr. 52. Gartenh. II. (Hamburg $^{2}|_{11}$ 31.) **B:** Wippchens sämtl. Berichte 78 ff. XVIII; Berl. Blaub. II; Letzte Fahrt, P. 61; D. große Los, P. 62; Ungebet. Gäste, P. 69; Gesl. Mensch., P. 72; Wesp. im ägypt. Mus., im zoolog. Gart., im Aquar.; Almanach zum Lachen VI; Unt. vier Augen; Muckenichts Reden u. Taten; Bulgar. Krone gefällig? Wippchens Ged. II; Brotlose Künste, Kistchen Monop.-Zigarren; Wippchen in Chicago; Sauer macht lustig; Hum. u. Komik 90; Welche Frau ist d. beste? Ein lust. Buch 94; Heit. Erinnergn 94; Humoresk. u. Satiren 95; 1000 Ein- u. Zwetzeiler 96; Lied v. d. versunk. Glocke u. a. Parodien; Heiteres Allerlei 98; D. mod. Knigge 99 IV; Lust. Gesellschaft 00; 's Überbrettl Fuhrmann Henschel), Burlesk. 01; Wippchens russ.-jap. Krieg; D. Ballmutter u. and. Typen d. Gesellschaft; Nase- u. a. Weisheit.; Tierisches Allzumenschlich., Fabeln.

Stettenheim, Ludwig, BP., PA., Lit.-♛, 𝒻, Theater, ⚓, Dr. phil., Chefred. des „Leipziger Tagebl.". Leipzig, Weststr. 28. (Hamburg $^{27}|_{10}$ 66.) **B:** Schillers Fragment „Die Polizey" 93; Der Deutsche Schulschiff-Verein 03.

Stettiner, Richard, Kunst♛, Dr. phil. Hamburg, Karlstr. 15. (Berlin $^{12}|_{5}$ 65.) **B:** D. Illustr. Prudentiushandschr. 95; Nach d. Natur 97; D. Ausstellung von Kunstw. d. MA. u. der Renaissance (mit W. Bode) 99; D. Illustr. Prudentiushandschr., Tafelbd. 05. **H:** D. „Museum". ()

Stettner, Thomas, Kunst- u. Lit.♛, Dr. phil., GP. Ansbach, Maximilianstr. 6. (Lindau i. B. $^{15}|_{9}$ 56.)

Steuding, Hermann, griech. 𝒻, Dr. phil., Prof., Rektor d. Gymn. Schneeberg i. Erzgeb. (Emleben b. Gotha $^{16}|_{3}$ 50.) **B:** Griech. u. röm. Mythologie 92, 3. A. 05; Denkmäler ant. Kunst f. d. Gymn. ausgew. 95, 2. A. 07; Behandlg d. deutsch. Nat.-Lit. i. d. Oberprima d. Gymn., an d. Hauptwerken Goethes erläut. 98. **H:** Goethes Faust, I u. II f. d. Schulgebr. 99 f.; Hilfsbuch f. d. deutsch. Unterr. 03; Deutsch. Lesebuch f. sächsische Gymn., Abteilgn f. Sexta bis Untertertia 05, für Obertertia u. Untersekunda 06, für Obersekunda bis Oberprima 07; Goethes Werke, Illustr. Ausw., m. Einleitg u. Anm. 05 f. VI.

Steuer, Albert, (k.), ⁂, Dr. phil., Prof. am Priesterseminar. Posen, Turmstr. 1. (Lissa $^{3}|_{6}$ 74.) **B:** Die Philosophie des Justus Lipsius 01; Lehrbuch der Philosophie: I. Logik u. Noetik 07, II. Metaphysik: 1. Ontologie u. Naturphil. 09.

Steuernagel, Carl, ✝, D., Dr. phil., a.o. UP., Hrsg. d. „Zeitschr. d. Deutsch. Palästinavereins" (seit 03). Halle a. S. (Hardegsen, Kr. Northeim $^{17}|_{2}$ 69.) **B:** D. Rahmen d. Deuteronomiums 94; Die Entstehg des deuteron. Gesetzes 96, n. A. 01; Handkomment. z. Alt. Test., hrsg. v. Nowack I 3: Deuteron. 98, Jos. 99, Allg. Einl. in d. Hexateuch 00; D. Einwanderung d. Israel. Stämme in Kanaan 01; Hebr. Gramm. 03, 3. u. 4. A. 09; Method. Anleitg z. hebräischen Sprachunterr. 05.

Steup, Jul., klass. Ψ, Dr. phil., UOb.-Bibliothek., o. HonUP., GHofR. Freiburg i. B., Mozartstr. 40. (Leichlingen $^{26}|_{10}$ 47.) **B:** Quaestiones Thucydideae 68; De Probis grammaticis 71; Thukydid. Studien 81/86 II; Thukydides erkl. v. J. Classen I 4. A. 97, II 4. A. 89, III 3. A. 92, IV 3. A. 00, VI 3. A. 05, VII 3. A. 08. ()

Steurich, Emil, Volks- u. Jugendschr., Pastor. Gr.-Zicker, Insel Rügen. (Ladeburg $^{30}|_{3}$ 52.) **B:** Gr. Friedrichsburg 96; Jan Wynen 99; Sturmflut 00; Johann Kunh 00; D. Kommandant v. Arguin 01; Swantewits Fall 02; Wie e. Bauernjunge ein Edelmann u. General wurde 03; Am Nonnenloch 04; Die Sturmfluten in der Ostsee 06; Otto v. Bamberg 07; Die Stralsunder 09; D. Kampf um den Nordpol 10.

Stich, Hans, ⁂, Dr. phil., Kgl. Oberstudr. Zweibrücken. (Nürnberg $^{9}|_{12}$ 54.) **B:** Mark Aurel, d. Philosoph auf d. röm. Kaiserthron 04; M. Antonini I. XII quos ad se ipsum scripsit, 2. A. 02; Lehrbuch der Gesch. f. d. oberen Klassen des Gymnasiums I, 6. A. 10, III, 4. A. 09. **Ue:** Epiktet 84; Aristoteles' Poetik 84; Selbstbetrachtungen Mark Aurels 06.

Stichler, Carl, AGR., Genealogie, Publizistik, ⚔, Kultur♛. Zürich V, Ottenweg 17. (Berlin $^{21}|_{5}$ 44.) **B:** Z. Vorgesch. d. Entdeckung Rußlands zur See durch die Engländer im 16. Jahrhundert 05.

Stickelberger, Heinr., deutsche Grammatik u. Lit., Dr. phil., SemLekpr. Bern, Neubrückstr. 23. (Buch $^{16}|_{5}$ 56.) **B:** Lautlehre d. Mundart v. Schaffhaus. 81; Mißbräuche in d. heut. Schriftspr. 82; Kunstmittel in C. F. Meyers Nov. 97; Über die Sprache J. Gotthelfs 97; Deutsch. Leseb. f. schweiz. Sekundarsch. u. Progymn., bearb. (m. Dr. K. Fischer) f. d. ob. Kl. III 00; Schweizerdeutsch u. Schriftdeutsch 05; Der Volksdichter Gottlieb Jakob Kuhn 09.

Sticker, Anton, 𝒻, ⁂, Dr. med. et chir., Prof., ObAssist. a. d. Kgl. Chir. Univ.-Klinik, Hrsg. u. Red. d. „Zentralblattes der Krebskrankheiten". Berlin, Kgl. Chir. Univ.-Klinik. (Cöln $^{24}|_{5}$ 61.) **B:** Üb. den Krebs d. Tiere, insbes. üb. die Empfänglichkeit d. versch. Haustierarten u. üb. die Untersch. d. Tier- u. Menschenkrebses 02; D. Leibnizschen Begriffe d. Perception u. Appereception 00. **H:** Archiv für animal. Nahrungsmittelkde.

Sticker, Georg, ⚷ u. Gesundheitspflege, Dr. med., a.o. ÜP. a. D., Arzt. Bonn, Bismarckstr.19. (Cöln $^{18}/_{4}$ 60.) **B:** Die Behandlung der Lungenschwindsüchtigen 93; D. Keuchhusten 96; D. Heufieber 96; Lungenblutungen 00; Gesundheit u. Erziehg 00, 2. A. 03; D. Pest I 08, II 10; Üb. Naturheilkunst 09.

Stieber, Ferd., ✓, ✆, Lektor u. Dramaturg des Verlages Albert Ahn. Bonn, Thomastr. 1. (Prag $^{27}/_{12}$ 59.) **B:** Der Übermensch, P. 01; Nimbus, R. 03; Wawovrina, N. 04; Bitt' für mich! Dr. 05; D. fremde Herr, Lsp. 06; Ein paar aus dem großen Gewimmel, N. 07; Auferstehung zum Tode, N. 08; Das ewige Irren, N. 09; Das Alderhaus, R. 10.

Stieber, Frau Ida, geb. Bock (Pf. Bock-Stieber, Paracelsus, Inge Troll), ✓, Nov. Bonn, Venusbergweg 43. (Wien $^{5}/_{9}$ 72.) **B:** Die Bernhardmädeln, R. 02; D. sterbende Amor, N. 03; D. Heimweg, R. 03; Sehnsucht, Einaktercyklus 04; D. Bernhardmädeln, Sch. 04; Vor Torschluß, R. 04; Dornröschen, N. 06; Am Glück fast vorüber, R. 08; Der Fall Deinhardstein, R. 09; Schiffbruch im Hafen, R. 10; Stärker denn alles ist die Liebe, R. 10.

Stieda, Ludwig, ⚷, 🖋, Dr. med., o. ÜP., WStR., GMedR. Königsberg i. Pr., Schützenstr. 1. (Riga $^{19}/_{11}$ 37.) **B:** von Baer 78, 2. A. 84; Archäolog.-anatom. Studien I/III 01/02. **H:** v. Baers literar. Nachlaß (Homerische Lokalität d. Odyssee 96; Lebensgesch. Cuviers 97). ()

Stieda, Wilh., Staatswiss., Statistik, Dr. phil. et oec. pol., o. ÜP., GHofR. Leipzig, Schillerstr. 6. (Riga $^{1}/_{4}$ 52.) **B:** Sexualverhältnisse d. Geborenen 75; Zur Entstehg d. deutsch. Zunftwesens 76; Eheschließg in Elsaß-Lothr. 1872/76 79; Gewerbl. Tätigkeit Dorpats 79; Revaler Zollbüch. u. Quittgn d. 14. Jahrh. 86; Deutsche Hausindustrie 89; Das Gewerbegericht 90; Hansisch-Venet. Handelsbeziehgn im 15. Jahrh. 94; D. Befähigungsnachw. 95; Schragen d. Gilden u. Ämter d. Stadt Riga (m. Mettig) 96; D. Lebensfähigk. d. deutsch. Handwerks 97; D. Hausiergewerbe in Deutschl. 99; Die Anfänge d. Porzellanfabrikat. a. d. Thüringerwald 02; Ilmenau u. Stützerbach, e. Erinnerg an d. Goethezeit 02; Die keramische Industrie in Bayern während des 18. Jahrh. 06; D. Nationalökonomie als Universitätswissenschaft 06; E. Landesgewerbeamt f. d. Kgr. Sachsen 07; D. volkswirtschaftl. Seminar an der Univ. Leipzig 09; D. Universität Leipzig in ihrem 1000. Semester 09; D. Porzellanfabrik zu Volkstedt im 18. Jahrh. 10. **H:** Untersuchgn üb. d. Lage d. Hausiergew. in Deutschland 88/99 V; Roschers Syst. d. Volkswirtsch., 3. Bd.: Handel u. Gewerbefleiß, 7. A. 99.

Stiefel, Arthur Ludwig, Vergl. Lit.🖋, Dr. phil. h. c., Prof. a. d. K. Oberreal Schl. München, Ohmstr. 10 I. (Hammelburg $^{25}/_{7}$ 55.) **B:** Die Nachahmung span. Komödien in England 89; Unbekannte ital. Quellen Jean Rotrou's 91; Üb. die Chronologie von J. Rotrou's dramatischen Werken 93; Hans Sachs-Forschgn 94; Jean Rotrou's „Cosroes", seine Quellen u. Nachahmungen 01; Die Nachahmg italien. Dramen bei einig. Vorläufern Molière's 04; Über die Comedia „La Española de Florencia" 05; Die Quellen d. engl. Schwankbücher des 16. Jahrh. 08.

Stieglitz, Frl. Olga, **Ue:** DNEFSchw, Dr. phil., Musiklehrerin. Berlin W, Ansbacherstr. 26. (Gr.-Luckow $^{26}/_{9}$ 56.) **B:** Dr. H. Bischoff 90; D. sprachl. Hilfsmittel für Verständnis u. Wiedergabe von Tonwerken 06.

Stiehl, Carl, WB., Musik, Prof. Lübeck, Fischergrube 55. (ebda $^{12}/_{7}$ 26.) **B:** Zur Gesch. d. Instrumentalmusik in Lübeck 85; desgl. d. Konzertmus. 89; desgl. d. Kirchenchores 88; Organisten a. d. Marienkirche in Lübeck 86; Lübecker Tonkünstlerlex. 87; Musikgesch. d. Stadt Lübeck 91; Katalog d. Musikslg. auf d. Stadtbibl. zu Lübeck 93; Gesch. d. Theaters in Lübeck 02; Denkmäler deutsch. Tonkunst, Bd. XI 04.

Stiehl, O., △, Kunst🖋, Magistratsbaurat, Prof., ThSchDoz. Berlin-Steglitz, Lessingstr. 6. (Magdeburg $^{24}/_{6}$ 60.) **B:** D. mustergültigen Kirchenbauten des MA. in Deutschland (m. Schäfer) 92—99; D. Backsteinbau roman. Zeit 98; Das deutsche Rathaus im MA. 05; Der Wohnbau des MA. 08; Studienentwürfe 08.

Stiehler, Arthur, BP., PL., Nov., Kunstkritik, Dramaturgie, ✆, Dr. phil., Groß-Lichterfelde, Kommandantenstr. 85. (Oderan $^{22}/_{5}$ 64.) **B:** Lied als Gefühlsausdruck 91; Pfarr. Reinhardt, Tr. 95; Verwendg d. Rührmotive u. d. Erregg d. Rührg durch Aufbau d. Handlg im Iffland'schen Rührstücke 97; D. Iffland. Rührstück 98; Im Wendekreis d. Ehe, Lsp. 06; D. berühmte Bande, Lsp. 07; Hochzeitsnacht, Lsp. 07; Frauenzauber, Lsp. 08.

Stieler, Frl. Dora, ✆, Tegernsee. (München $^{27}/_{6}$ 75.) **B:** Ged. 01, 2. A. 02; Nussen, Ged. in oberbayr. Mundart 06; Neue Gedichte 06.

Stier, Frl. Adelheid, DSch., 🖋, Jugendschr. Gotha, Reinhardsbrunnerstr. 26. (Potsdam $^{11}/_{12}$ 52.) **B:** Ged. 00; Jesus von Nazareth, Ged. 04.

Stier, Ernst, ✓, **Ue:** F. Braunschweig, Gaußstr. 9. (Kaiserhagen $^{13}/_{3}$ 47.) **B:** Unt. Pr. Friedrich Karl 81, 92, 08; Stoffe für den deutsch. Sprachunterr. in höh. Schulen 81, 92, 03, 07, 09 II; Führer

durch Braunschweig u. Umg. 96, 99, 08, 09; L. v. Beethovens Sonaten f. Pianoforte u. Violine erläut. 03. **Uc:** A. Gedalge, Lehrbuch der Fuge 06.

Stier, Martin, ✝, GP. Neuruppin. (Frankleben $13|5$ 35.) **B:** Erklärung von Luth. Katechismus 66, 2. A. 73; Grundriß d. bibl. Gesch. 67; Heilsgesch. d. A. u. N. Test. I 72, II 70; Lehrb. f. d. evang. Religionsunterr. in den ob. Gymn.-Kl. 90.

Stier-Somlo, Fritz, ♅, ⚖, Nov., Dr. jur., a.o. UPr., Hrsg. d. „Zentralblatt d. Reichsversicherg" u. d. „Preuß. Gemeinde-Ztg.". Bonn, Kaufmannstr. 81 a. (Steinmanger $21|5$ 73.) **B:** Zur Gesch. u. rechtlich. Natur d. Rentengüter 96; Große Kinder, N. 98; Die Verpflichtg d. Eigentümers z. polizeigemäßen Erhaltg des Eigentums 98; Aus d. Tiefe, G. 99; Volksüberzeugg als Rechtsquelle 00; Einwirkg des bürgerlichen Rechts auf das preuß.-deutsche Verwaltungsrecht 00; Komm. zum Gesetze über d. Landesverwaltg 02; Unser Mietrechtsverhältn. u. seine Reform 02; Die Reform d. Aufsichtsrats b. Aktiengesellschaft 03; D. verwaltungsrechtl. Schutz d. Bürger- u. Einwohnerrechts in Preußen 04; Der Aufsichtsrat d. Aktiengesellschaft, Reformfragen u. Bedenken 05; Sammlg staats- u. verwaltungsrechtl. Gesetze Preußens 06; Deutsche Sozialgesetzgebung, ihre Gesch. u. das geltende Krankenversicherungsrecht 06; Preuß. Staatsrecht 06 II; Recht der Arbeiterversicherung 06; Jahrbuch d. Verwaltgsrechts I u. II 07, III 08, IV 09, V 10; D. Ausbildg d. höh. Verwaltgsbeamten in Preußen 07; Politik 07, 2. A. 10; Das freie Ermessen in Rechtspr. u. Verwaltg 08; Reichsvereinsrecht, syst. Komm. 09; Die Reichsversichergsordng, e. Kritik 09; Reformfragen d. Arbeiterversicherg 10; Allg. Verwaltgsrecht 10; Die neueste Entwicklg d. d. Gewerbe- u. Arbeiterschutzrechts 10; D. Arztefrage u. der Staat 10; Die Wertzuwachssteuer 10; Das Eingemeindungsrecht in Preußen 10. **H:** Abhandlgn aus d. Staats-, Verwaltgs- u. Völkerrecht (m. Ph. Zorn) I 05, II 06, III 07, IV 08, V/VI 09, VII 10.

Stierling, Hubert, Dr. phil., Hilfsarb. am Mus. f. Hamburg. Geschichte. Hamburg 22, Finkenau 26. (ebda $8|7$ 82.) **H:** Von rosen ein krentzelein (Volkslieder) 04, 20. Taus. 09. **B:** Studien zu Mechthild v. Magdeburg 08; Die Sebalduskirche in Nürnberg 09.

Stierstorfer, Peter, ⚙, Erzähler, Ingenieur. Augsburg, Burgfriedenstr. 5. (Ulburg $14|3$ 78.) **B:** Patentgesetze und Patenterwerbung 98; Projektierung elektrischer Licht- u. Kraftanlagen 05.

Stieve, Friedrich, ♅, ♅, Dr. phil. München, Mauerkircherstr. 2 II. (ebda $14|10$ 84.) **B:** Gedichte 08; Ezzelino v. Romano, Biogr. 09; Kampf unserm Jahrhund. 09.

Stiglmayr, P. Joseph, (f.), klass. Ph., Prof., SJ. Feldkirch, Vorarlberg, Stella matutina. (Pfaffenhofen $1|3$ 51.) **B:** Eine alte Regensburger Handschrift des Homerus latinus 94; Das Aufkommen der pseudodionysischen Schriften u. ihr Eindringen in d. christl. Lit. 95.

Stilgebauer, Edward, Roman, Nov., ☉, Lit. ♔, 𝒻, Dr. phil. Frankfurt a. M., Westendstr. 29 I. (ebda $19|9$ 68.) **B:** Herzensklänge, G. 88; Herodes, hist. R. 91; Vom Wege, N. 92; Grimmelshausens Dietwald u. Amelinde 93; Menschenschicksal, N. 94; Frühlicht, soz. Stud. u. Träume 95; Das Opfer 95; Wieland als Dramatiker 96; Aus freudelosem Hause, R. 96; Geschichte des Minnesangs 98; Neidhart von Reuenthal, R. 98; Th. Lindner, Kom. 99; Der neue Staat, Sch. 99; Leben, Tragikom. 00; Der tolle Rittmeister, Dr. 01; Saulus v. Tarsus, Tr. 01; Varna, Dr. 02; Götz Krafft, d. Gesch. einer Jugend: I. Mit Tausend Masten 04, 66. A., II. Im Strom der Welt 04, 55. A., III. Im engen Kreis 05, 41. A., IV. Des Lebens Krone 05, 35. A.; Neidhart, gr. romant. RitterSch. 06; D. Börsenkönig, R., 1. bis 30. A. 07; D. Liebesnest, R. 08, 30. A. 09; D. moral. Teeabend, satir. Dr. 08; Die blaue Blume, R. 08, 5. A. 09; Büdner der Jugend, R., 1.—20. A. 09; Der Eroberer, R., 1—10. A. 09; D. goldene Baum, e. Buch vom Leben 09; D. neue Stadt, R. 10; Va Banque, SittenDr. 10.

Stille, Gust. W. B., 𝒻, Sozialw., Dr. med., SanR., Arzt. Stadei. Hannov. (Steinau $21|11$ 45.) **B:** Bevölkergsfrage in ihrer Beziehg zu den soz. Verhältn. 79; Neo-Malthusianismus 80; Uns. Währgsfrage 86; Bevölkerungsfrage in alter u. neuer Zeit 89; Kampf geg. d. Judent. 91, 7. A. 00; Deutsche Ziele u. Aufgaben 98, 2. A. 00; D. deutsche Schule in Gefahr! 99; Ut'n Sietlann', plattd. Erzn. 06; Ut Landdokters Leben, desgl. 07; Zur Ernährgslehre 08; Marie, N. 08; Nahbersinner, R. 10. **Uc:** Besant, Gesetz d. Bevölkerg 91. **H:** Antisem. Jahrb. f. 1903.

Stiller, Rich., Essays, ☉, Lit., Maler, Kunstref. des „Dresdn. Anzeig.". Dresden-Niederlößnitz, Körnerweg 10. (Kohlfurt b. Görlitz $12|10$ 71.) **B:** Ad. Stern u. s. dichterischen Werke 01.

Stillich, Oskar, Naturwissensch., Staats-, Wirtschafts- u. Sozialwissensch., Dr. phil., Doz. an der Humboldt-Akad., Hrsg. der Zeitschr. „Die Volkshochschule". Groß-Lichterfelde, Margarethenstraße 11. (Metschlau $26|9$ 72.) **B:** Die engl. Agrarkrisis 99; Die Spielwarenhausindustrie d. Meininger Oberlandes 99; Die Lage der

weibl. Dienstbot. in Berlin 02; Roheisensyndik. u. Halbzeugverband 04; Nat.-ökon. Forschungen auf d. Gebiete d. großindustriellen Unternehmg: I. Eisen- u. Stahlindustrie 04, II. Steinkohlenindustrie 06; Geld- u. Bankwesen 07, 2. A. 08; Kohlenbergwerk 08; Eisenhütte 08; D. politischen Parteien in Deutschl.: I. D. Konservativen 08; Zweck u. Bedeutg d. Sozialwissensch. 08; D. Börse u. ihre Geschäfte 09; D. geschäftl. Verkehr des Publikums mit Banken u. Bankiers 09; Graph. Kurstabellen für Anleihen u. Industrieaktien 10; u. a. H: Schriften d. Sozialwissensch. Vereins in Berlin: Ida v. der Brelje, D. Reformen der höh. Mädchenschule 01; Joh. Bergknecht, D. Ferienkolonien 02; H. Fürth, Fabrikarbeit verheirat. Frauen 02.

Stillmann, Arthur, ſ. Haese, Karl.

Stimming, Albert, Ψ, Dr. phil., o. UP., GRegR. Göttingen, Nicolausbergerweg 31. (Prenzlau $^{17}|_{12}$ 46.) B: F. Villon 69; Jaufre Rudel 73; Bertran de Born 79 u. 92; Üb. d. provenz. Girart v. Rossilon 88; Der anglonormann. Boeve d. Haumtone 99; Die altfranzöſ. Motette der Bamberger Handſchrift 06. ( )

Stinde, Frl. Conradine, ASB., Nov., Jugendſchr. Berlin W 15, Hohenzollerndamm 2. (Lenzahn, Holſt. $^{30}|_{12}$ 56.) B: Glücksklee, Erzn. 97; D. Stütze der Hausfrau, Handbuch 00.

Stintzing, Rod., innere ✗, Dr. med., o. UP., GMedR., Dir. der mediz. Klinik. Jena, Am Steiger 2. (Heidelberg $^{12}|_{2}$ 54.) Mith u. MitW: Handbuch der gesamten Therapie 95 VII, 4. A. 09.

Stöber, Fritz, ♅, ✇, ⁄. Siedlinghausen i. W. (ebda $^{4}|_{12}$ 74.) B: Dämmerſtrahlen, G. 00; Am Abgrund, Nn. 04; Mein Heideland, G. 10; Spökenkieker, N. 10.

Stöbrich, Franz, ♅, Fachlehr. Schlaggenwald i. Böhmen. (Wrchhaben bei Dauba $^{1}|_{3}$ 68.)

Stöckel, Herm., Germanistik, ♔, Dr. phil., Kgl. GP., Konrektor am Realgymnaſium. München, Liebigſtr. 19 I l. (Wolkach $^{2}|_{1}$ 56.) B: Otto v. Botenlaube 82; Gesch. d. MA. u. d. Neuzeit 89, 3. A. 06; Lehrb. d. Gesch. f. Mittelſchul. 89, 7. A. 07; Nibelungenlied, Schulausg. 94; Uhlands Ged., Schulausg. 95; Erläut. zu Engleders Vaterländ. Geſchichtsbildern 98; D. deutſch. Volksfeſte, Preisſchrift (m. Ed. Walther) 96; Deutſche Lit.-Gesch. f. höh. Lehranſt. (m. Aug. Brunner) 99, 2. A. 06; Friedenskarte Europas v. Freimund Folkwin 00; Lehrb. d. Gesch. f. höh. Mädchenſchul. (m. Aug. Ullrich) 01; Abriß d. deutſch. Grammatik (m. anderen), 11. A. 09; Münch. Leſebuch f. höh. Lehranſtalt. (m. anderen), 7. A. 04; Geſchichtl. Dichtgn in deutſcher, engl. u. franz. Sprache (m. Aug. Ullrich) 04; Gesch. des deutſch. Schrifttums I 04; Altdeutſch. Leſeb. 05; Deutſche Sprachlehre auf geſchichtl. Grundlage 08; Literargeſchichtl. Leſebuch 09. ( )

Stöcker, Helene, Romantik, Nietzſche, Frauenfrage, Mutterſchutz u. Sexualreform, Dr. phil., Doz. an der Leſſing-Hochſchule, Hrsgin der Zeitſchr. „D. Neue Generation". Berlin-Friedenau, Sentaſtr. 5. (Elberfeld $^{13}|_{11}$ 69.) B: Zur Kunſtanſchauung d. 18. Jahrhunderts 02; Die Liebe u. die Frauen 06, 2. A. 09; Nietzſche u. die Frauen 08.

Stockert-Meynert, Frau Dora v., ASB., Roman, Nov.. ⁄. Wien I, Singerſtr. 20. (ebda $^{5}|_{5}$ 70.) B: Grenzen d. Kraft, Erz. 03; Sabine, R. 05; Vom Baum d. Erkenntnis u. a. Nov. 08; Die Blinde, Dr. 08; Jour bei Maraſpin, Einakt. 10.

Stöckhardt, Ernſt (Pſ. fr. Ernſt Hardt), WJ & S., ♅, ✇, ⁄, ✍, ⚠, ♔, Biogr., Geneal. München, Hohenſtaufenſtr. 2; im Sommer: Langenargen am Bodenſee. (St. Petersburg $^{20}|_{7}$ 45.) B: Deutſche Adelschronik 87, 88; Hiſtor.-geneal. Blätter 88; Odyſſeus' Heimkehr, dr. Ged. 93; Berchtesgaden, G. 97/03.

Stockhausen, Frl. Fanny, ♅, Erz. Düſſeldorf, Sedanſtr. 1. (Solingen $^{23}|_{9}$ 46.) B: Aus Luthers Brunnenſtube 83; Wenn der Frühling blüht 88; Idis, Dichtg 96; Friedebert, Erz. aus dem Anf. d. 9. Jahrh. 97; Feierklänge, G. 99; Luthers Weihnachtslied, Weihnachtsfeſtſpiel 04; Zwei Kämpfer am Niederrhein, Erz. 04; Heil Kaiſer Dir! Deklamatorium 05; Bilder aus Paul Gerhardts Leben, Feſtſp. 06; D. hl. Eliſabeth, Feſtſp. 07; E. brennend u. ſcheinend Licht, Erz. 09; Der Sänger des Wilhelmus v. Naſſauen, Erz. 09.

Stockhorner v. Starein, Otto Frhr. v., ⁄, ♔, †, Kammerherr u. LandGR. a. D. Freiburg i. B., Goetheſtr. 41. (Karlsruhe $^{26}|_{10}$ 40.) B: Kaiſerbüchl., 29. A. 97; Ums Nordkap 85; Gesch. d. Stockhorner v. Starein 95; D. Bekenntnisfrage in d. badiſchen Landeskirche, 2. A. 98; Vom mittelländ. Meer 03; Aus d. Geſchichte d. Rittergutes Kalbsrieth 08; Aus d. Gesch. der Burg Stockhorn in Nied.-Öſtr. 10. H: F. v. d. Wengen, Der Feldzug der bad. Truppen unter Oberſt Carl v. Stockhorn in Vorarlberg u. Tirol 1809 10.

Stockmann, Alois, (k.), Lit.♔, Kritik, Belletriſtik, SJ. Luxemburg, Belleſtr. (Sarnen, Schweiz $^{8}|_{8}$ 72.) B: Thomas Moore, der iriſche Freiheitsſänger 10. *

Stockmayer, Karl Hayo v., deutſche Lit., Muſ., Prof., Dir. d. Kgl. Hofbibliothek. Stuttgart, Akademie. (ebda $^{27}|_{3}$ 71.) B: D. deutſche Soldatenſtück d. 18. Jahrh. ſeit Leſſings Minna v. Barnhelm 98; Hector Berlioz, Feſtſchrift 03.

Stockmeier, Ernst, PA., Red. a. „Gen.-Anz.". Nürnberg, Bucherstr. 72. (ebda $16|_8$ 57.)

Stodte, Hermann, ⊙, ♆, Nov., Dr. phil., Leiter d. höh. Lehranstalt. Strausberg b. Berlin. (Gittelde a. Harz $25|_1$ 71.) B. Harzlieder 93; Königsglaube, bibl. Dr. 06; F. Hebbels Drama, aus d. Weltanschaug u. den Hinweisen d. Dichters erläut. I 08.

Stoff, Leop. Math. El., (k.), ⁂, Lok.♚, Domkapitular, Hrsg. d. „St. Elisabeth-Blatt". Fulda. (Bonn $19|_7$ 46.) B: Wissen u. Glauben 75; Abtei Eberbach im Rheingau 79, 2. A. 04; Der kathol. Küster 81, 3. A. 06; St. Valentins Weingärtlein 86; Diplomat. Gesch. d. Abtei Eberbach 86; Theoret.-prakt. Gramm. d. lat. Kirchensp. 96; Die Katholiken in Cassel 99; Real-Schematismus der Diöz. Fulda 10.

Stoffregen, Otto (Pf. Otto Maria Stauffen), AGSV., ♆, ⊙, Roman. München XXIII, Ainmillerstr. 20. (Berlin $23|_5$ 83.) B: Aus meinem Garten, G. 06; Eine Liebe, Dchtgn. 06.

Stöhr, Adolf, ⁂, Dr. phil., a.o. UP. Wien VIII/2, Lodereg. 23. (St. Pölten $24|_8$ 55.) B: Umr. e. Theorie d. Namen 89: Zur nat. Behandlg des Tiefensehens 92; Gedanken üb. Weltdauer u. Unsterblichkeit 94; Die Vielbeutigkeit d. Urteils 95; Letzte Lebenseinheiten u. ihr Verband im Keimplasma 97; Algebra der Grammatik 98; Sehstoffe u. Grundfarben 98; Binokulare Figurenmischung 00; Zur Philosophie des Uratomes u. des energetischen Weltbildes 04; Grundfragen der psychophysiologischen Optik 04; Leitfaden der Logik 05; Philosophie d. unbelebten Materie 07; Der Begriff d. Lebens 09; Lehrbuch der Logik 10.

Stöhr, Philipp, ⁂, Dr. med., o. UP. Würzburg, Maxstr. 1. (ebda $13|_6$ 49.) B: Lehrb. d. Histologie des Menschen 87, 14. A. 10.

Stojentin, Max v., ✓, ⊞, ♚, Dr. phil., Generalsekr. d. Landwirtschaftskammer f. d. Prov. Pommern. Stettin, Derfflingerstr. 1. (Stargard i. P. $10|_4$ 61.) B: Urkundenbuch d. Geschlechts v. Stojentin I 95; Gesch. des Geschlechts v. Zitzewitz 99/00 II; Aus Pommerns Herzogstagen 02; u. mehrere Schriften üb. Landwirtschaftl. Arbeiterwesen u. Arbeitsnachweisorganisation.

Stökl, Frau Helene verw. (Pf. Constanze v. Franken), Nov., ✓, Wien VI, Stumpendorferstr. 129. (Brandenburg $18|_3$ 45.) B: Aus der Mädchenzeit; Aus glücklichen Tagen; Schneerosen; Das Lorl; Auf der Schwelle des Lebens, 4. A.; Im Dienste des Herrn; Katechismus des guten Tones, 14. A.; Wie pflegst u. erziehst du dein Kind?; Er, sie und es; Unsere Kleinen; Zur Freude; Im Jugendland; Kinderglück; Nach der Schule; Novellen; Leben u. Lieben; Schicksale; Die Frau nach dem Herzen des Mannes; Im Kinderreich); Ich will! u. a. ( )

Stoklaska, Ottok. Hans (Pf. Stoklasser), PA., Ep., ⊙, LyzealDir. i. R. Wien IX, Kinderspitalgasse 10. (Gaya $23|_6$ 52.) B: Wenn man sich nicht kennt, Lsp. 78; Fest zu Iglau, Festsp. 81; Hist. Ged. 84; Im Ruhestande, Schw. 93; Heinzelmännchen, Lsp. 96; D. silberne Schlange, Ertz. 03. H: Deutsch. Dichterbuch a. Mähren (m. Kirsch) 92; Schiller, Don Carlos, Schulausg. 94.

Stoll, Anton Theodor. Straßburg i. E., Gewerbsläuben 47/49. (Paris $24|_9$ 68.) B: Straßburg, Industrie- u. Gewerbe-Ausstellg für Elsaß-Lothring., Baden u. die bayer. Pfalz 96; Almanach für das Großherzogtum Baden u. das Bundesgeb. Els.-Lothring. 03; L'Education des Enfants 06; Philosoph. u. polit. Betrachtgn unserer modernen Zeit z. Förderg national. u. christl. Ideen 08. Begr: Elsaß-Lothring. Vereins-Ztg.

Stoll, Otto, ⊜, Dr. phil., o. UP. Zürich ($29|_{12}$ 49.) B: D. Geschlechtsleben in der Völkerpsychologie 08, u. a. ( )

Stollberg, Otto, franz. Lit., Kritik, Red. f. auswärt. Politik an d. „Magdeburgischen Ztg.". Magdeburg, Olvenstedterstr. 69 II. (Metz $29|_{10}$ 83.)

Stolle, verw. Frau Amtsrat Rose, jetzt: Unterweger, Frau Rose.

Stolley, Aug., ℙ, Rektor a. D., Red. d. „Schlesw.-H. Schulztg.". Kiel, Bäckergang 7. (Warder $4|_9$ 33.) B: Gesangfreund 65, 26. A. 07 III; Altes u. Neues, Liedersig. 81 II; Gesch. d. Lehrervereine u. d. Lehrerversign. in Schlesw.-H. 78; Gesch. d. Kieler Schulw. 78; Zur Lösung der schwebenden Choralmelodienfrage 79.

Stolterfoth, Georg, s. Bonus, Arthur.

Stoltze, Adolf, ⊙, Dialekt ♆. Frankfurt a. M., Miquelstr. 1. (ebda $10|_6$ 42.) B: Kraut u. Rüben (mundartl.) 77, 2. A. 78; E. gute Partie, Bst. (hochd.) 84; Heiterkeiten (Vermischtes) 85, 2. A. 86; Alt-Frankfurt, Bst. (mundartl.) 87, 3. A. 02; Schönkärchen, dramat. M. (hochd.) 88, 3. A. 07; Neu-Frankfurt, Bst. (mundartl.) 89, 3. A. 02; Exelsior, dramat. Dichtg 91, 30. A. 07; Schuld der Schuldlosen, Dr. 98, 3. A. 07; Gesammelte Werke (6-Bde. mundartl., 3 Bde. hochd.) 00, 5. A. 07. ( )

Stolz, Friedr., vergl. Sprachwissensch., Dr. phil., o. UP. Innsbruck, Anichstr. 6 III. (Hall i. Tirol $29|_7$ 50.) B: Zusammengesetzte Nomina in den homer. u. hesiod. Ged. 74; Lat. Nominalkomposition 77; Studien z. latein. Verbalflexion 82; Latein. Laut- u. Formenlehre 85, 4. A. 10;

Homeri Odysseae epitome I, II 90; Krit. u. erläut. Bem. zur Odyssee-Epitome 90; Urbevölkerung Tirols, 2. A. 92; Histor. Grammatik der latein. Sprache I 1 94, I 2 95; Über d. Entwicklung d. indogerm. Sprachwissenschaft 99; Gesch. der latein. Sprache 10.

Stolz, Jos. F., (k.). ⁄, Erz., Versatzamts-Offizial. Graz, Seebacherg. 3. (ebda $^{13}|_3$ 56.) **B:** Aus Herzens Tiefen, G. 87; D. Kinder Floras, Dichtg. 88; Gesch. aus d. Leben, Erz. 88/95 IV; 's Katherl u. a. Erz. 02; Heitere Geschichten 05; Sonnenaufgang, N. 09; sowie viele vertonte Gedichte u. Lieder.

Stolze, Wilhelm, ♛, Dr. phil., UDoz. Königsberg i. Pr., Mittelhufen, Tiergartenstr. 21 II. (Berlin $^{10}|_7$ 76.) **B:** Zur Vorgesch. d. Bauernkrieges 00; D. deutsche Bauernkrieg, Untersuchgn 08. **H:** Acta Borussica: Behördenorganisation u. allg. Staatsverwaltg IV 1. 08, IV 2. 08, V 1. 09.

Stölzel, Adolf, ⚖, ♛, Dr. jur. h. c., Dr. phil. h. c., o. HonUProf., M. d. Pr. HH. u. Kronsyndikus, WGR., Exz. Berlin W, Derfflingerstr. 5. (Gotha $^{28}|_6$ 31.) **B:** Handb. d. kurhess. Zivil- u. Zivilprozeßrechts 60; Lehre v. d. operis novi nunciatio etc. 65; Casseler Stadtrechtgn 71; Entwicklg d. gelehrten Richtertums 72 II; Recht d. väterl. Gewalt in Preußen 74; Preuß. Eheschließungsrecht 74, 2. A. 74; Deutsch. Eheschließungsrecht 75, 3. A. 76; Wiederverheiratung e. beständig v. Tisch u. Bett getrennten Ehegatten 76; C. G. Svarez 85; Brandenb.-Preuß. Rechtsverw. u. Rechtsverfassg 88 II; Über Proberelationen 88, 4. A. 02; 15 Vorträge aus der brandenb.-preuß. Rechtsgesch. 89; Üb. d. landesherrl. Ehescheidgsrecht 91; Schulg f. d. zivilist. Praxis I 94, 8. A. 08, II 97, 4. A. 06; Rechtslehre u. Rechtsprechung 99; Entwicklung d. gelehrten Rechtsprechung: I. Der Brandenburger Schöppenstuhl 01, II. Billigkeits- u. Rechtspflege der Rezeptionszeit 10; Urkundl. Material aus den Brandenb. Schöppenstuhlsakten I—IV 01; Schillers Berufung nach Berlin 05; Staatliches u. staatloses Ausland im preußisch-deutschen Strafrecht 10.

Stölzel, Otto, ⚖, Dr. jur., OLGerR. Celle. (Cassel $^3|_9$ 69.) **B:** Rechtsprechg des preuß. Kompetenz-Gerichtshofs 97; Rechtsweg u. Kompetenzkonflikt 01; Deutsches Eheschließgsrecht 04; Personenstandsges. v. $^6|_2$ 75 04.

Stolzenberg, Georg, ✠. Berlin W, Passauerstr. 36. (ebda $^{11}|_7$ 57.) **B:** Neues Leben I 98, II 99, III 03.

Stolzenburg, M., PA., Red. v. Wolffs Telegr.-Bureau. Magdeburg, Arndtstr. 17. (Bannow $^{23}|_6$ 68.)

Stolzenburg, Wilhelm, ✠, Satire, ✆, Kaufmann. Bochum, Bahnhofstr. 20. (Wetter-Ruhr $^{25}|_{12}$ 79.) **B:** Lieder an Mathilde 03; Gedichte 06; Caviar fürs Volk, Satiren 07; Ernte 10. (*)

Stolzing, ſ. Cerny, Josef.

Stölzle, Remigius, ⁂, Dr. phil., o. UProf., Hrsg. d. „Studien z. Philosophie u. Religion". Würzburg, Heidingsfelderstr. 32. (Ob in B., Kr. Schwaben $^{23}|_{11}$ 56.) **B:** Lehre vom Unendl. bei Aristoteles 82; Cicero de oratore lib. I. erklärt 87; Abälards 1121 verurteilter tractatus de unitate et trinitate divina aufgefund. u. hrsgg. 91; K. E. v. Baer u. ſ. Weltanschauung 97; A. v. Köllikers Stellg zur Deszendenzlehre 01; E. v. Lasaulx, e. Lebensbild 04; K. E. v. Baers Schriften ausgew. u. eingel. 07; Herm. Schell, Rede 08; J. M. Sailers Schriften, ausgew. u. eingel. 10.

Stommel, Gottfried, AGB., ✆. Düſſeldorf, Duisburgerstr. 48. **B:** Der Weg nach Damaskus 08. (*)

Stommel, Kuno, ⚙, ⁂, Politik, Dr. phil. Düſſeldorf, Sternstr. 32. (Velbert $^{13}|_1$ 47.) **B:** D. Ganze d. Weberei II 76, 83; Balkanhalbinsel u. d. Berl. Kongreß 78; Wiederherstellg d. weltl. Macht d. Papstes 85, 8. A. 87; Getreidezölle, 4. A. 85; Geistesleben d. Gegenwart 86, 2. A.; Kunst, gesund zu werden, 6. A. 90; Sachwaltung oder Skandalprozeß 90.

Stona, Maria, ſ. Scholz, Marie.

Stone, M., ſ. Stechauner, Ferd.

Stooß, Carl, ⚖, Dr. jur., o. UProf., Hrsg. der „Schweiz. Zeitschr. f. Strafrecht". Wien XIX, Vegag. 6. (Bern $^{13}|_{10}$ 49.) **B:** Zur Natur d. Vermögensstrafen 78; Grundzüge d. schweizer. Strafrechts 92/93 II; Vorentwurf u. Motive zu e. Schweiz. StGB. 93/94; Chirurgische Operation u. ärztliche Behandlg 98; Strafrechtsfälle f. Studierende 07; Lehrb. d. österr. Strafrechts 09. **H:** Allg. Bestimmgn österr. Strafgesetzbüch. (m. Frhr. v. Künßberg) 09.

Storch, August, ✠, ✆, ✉, Hauptlehrer. Butzbach, Wetterau. (Bad-Nauheim $^1|_8$ 61.) **B:** Kulturbilder aus Butzbachs Vergangenheit 98; Heimat u. Vaterland, G. 02; Friedberg i. d. Wetterau 04; Die Hüttenberger, VolksSch. 06; Lieb Heimatland, Land u. Leute im Hüttenberg 06; Deutsche Grüße, G. 07; Zwei wichtige Kapitel i. d. Volkserziehung 07; Aus dem Leben eines Siebzigjährigen 08; Bedeutg der Spiele für körperliche u. geistige Entwickelg der Jugend in Stadt u. Land 09. ()

Storch, Karl, Prediger, Essay, Pastor an St. Ulrich. Magdeburg, Kleine Münzstr. 6. (Ziesar $^{28}|_2$ 51.) **B:** Sonnenstrahlen einfangen, Andachten 03; Stille Wege, Allerlei Unmodernes, 1.—3. A. 05; Jahresabend u. Jahresmorgen, Predigten

05; Magdeburg,,Ess. 06; ... aber d. Wagen rollt, Allerlei Humor u. Ernst von der Lebensfahrt 07; Eulen u. Meerkatzen, Allerlei zum Fröhlichwerden 09.

Storck, Friedrich (Pf. F. Hoarmeckan), VB. Elberfeld, Baustr. 44. (ebda $^{26}|_{12}$ 38.) **B:** Aus der Schule d. Lebens, Memoiren I 10; sowie hochd. u. plattd. Gedichte.

Storck, Karl (Pf. Hans Murbach), Kritik, Nov., Roman, Kunst- u. Musik, Lit.-, Dr. phil. Red. am „Türmer". Berlin-Grunewald, Hohenzollerndamm 96. (Dürmenach $^{23}|_{4}$ 73.) **B:** Seelenbilder, Dchtgn. 94; Elsässerin, Sonntagskind, Nn. 96; O. v. Leixner 97; Deutsche Lit.-Gesch. 97, 5. A. 08; Opernbuch 99, 7. A. 10; Jung-Elsaß in d. Lit. 01; Nationale Not im Els. 01; Am Walensee, R. 01; Der Tanz 03; Gesch. d. Musik 05, 2. A. 10; Kulturelle Bedeutg der Musik 07; Mozart 08; Musik u. Musiker in Karikatur u. Satire 11; Die Florentiner Landschaft (mit E. Böcklin) 10. **H:** Beethovens Briefe 05, 2. A. 09; Mozarts Briefe 06; Schumanns Briefe 07.

Storf, Willy, ASB., △, ⚒, ♆, /, ◍, , ⊗, ⚔, ⚓, Fabrikdirekt. Cöln, Zülpicherstr. 39. (Kupferdreh $^{31}|_{10}$ 56.) **B:** Nah u. Fern, G. 99, 2. A. 00; Die Riviera, Pl. 02; Kaiser u. Vaterland, Vortr. 03; Reiseführer f. Italien u. d. ital. Schweiz 03; Hoch Kaiser u. Reich! Material f. Kriegervereine 03; Gott schütze die Marine! Material f. Marine- u. Flottenvereine 03; Unter dem Roten Kreuz! Material f. Sanitätskolonnen usw. 03; Klänge d. Weihe, G. 05.

Storm, Frl. Gertrud, Essay. Barel i. Oldenbg., Mittelstr. 1. (Husum $^{4}|_{5}$ 65.) **H:** Th. Storm's Briefe in die Heimat (1853—64) 07. ( )

Störring, Gustav, ⚓, Dr. phil., o. UProf. Zürich. ($^{24}|_{8}$ 60.) **B:** Moralphil. Streitfragen, I: D. Entstehung d. sittl. Bewußtseins 03; u. a. ( )

Stoskopf, Gustav, elsässische Dialekt, Kunstmaler. Straßburg i. E., Brandg. 6. (Brumath $^{8}|_{7}$ 69.) **B:** D'r Herr Maire, Lsp. 99, 12. A. 09; D'r Kandidat, Lsp., 3. A. 00; Abendglocken, O. 00, 2. A. 01; D'Pariser Reis', Schw. 00, 3. A. 01; D'Heimet, Bst. (m. J. Greber) 01, 2. A. 01; D'Millionepartie, Schw. 01, 2. A.; D'r Prophet, Dr. 02; E Demonstration, Kom. 03, 3. Tausd. 04; D'r verbotte Fahne, Kom. 04, 2. A.; Gedichte (Gesamtausgabe) 04, u. A. 10; D'r Hoflieferant, Kom. 05, 2. A. 06; E Diplomat, Lustspielst. 05; E. Mordsaffär, Schw. 05; In's Ropfer's Apothek, Schw. 07, 2. A. 08.

Stoeßel, Alfred (Pf. Lothar Bitter), Roman, /, Dr. phil. Dresden, Moltkepl. 9. (Brünn $^{29}|_{4}$ 58.) **B:** Schwarze Märchen 85; Brandung, N. 95; Freunde, N. 96; Mutter u. Tochter, N. 97; Haus d. Leiden, N. 98. ( )

Stoeßl, Otto, /, Kritik, Roman, , Dr. jur. Wien XIII/8, Auhofstr. 235. (ebda $^{2}|_{5}$ 75.) **B:** Waare, Dr. (mit Rob. Scheu) 97; Tote Götter (m. Rob. Scheu); Dr. 98; Leile, N. 98; Kinderfrühling, N. 04; Gottfried Keller, Ess. 04; Conrad Ferd. Meyer, Ess. 06; In den Mauern, N. 07; Sonias letzter Name, N. 08; Negerkönigs Tochter, N. 09. ( )

Stoetzer, Herm., ⚗, Dr. phil., Prof., Oberlandforstmstr., Dir. d. Forstakademie. Eisenach. (Wasungen $^{22}|_{5}$ 40.) **B:** Waldwegebaukunde 77, 4. A. 03; Forstbenutzg sowie Pflege d. Waldesschönheit (in Loreys Handb. d. Forstwiss.) 87, 2. A. 03; Waldwertrechnung u. Statik 94, 4. A. 08; Forsteinrichtg 98, 2. A. 08; D. Eisenacher Forste 00; D. Verein Thüringer Forstwirte in d. ersten 50 Jahren seines Bestehens 01; Hülfstafeln z. Forsteinrichtung 07. **H:** Loreys Handb. d. Forstwiss., 2. A. 03; Festschr. z. 75jähr. Jubil. d. Forstakademie Eisenach 05.

Stötzner, Paul, , , Dr. phil., Prof. am Gymn. u. Bibliothekar an d. Ratsschulbibl. Zwickau, Marienstr. 5. (Leipzig $^{8}|_{4}$ 58.) **B:** Beitr. zur Würdigg v. J. B. Schupps lehrreich. Schriften 91; Sigismund Evenius, e. Beitr. z. Gesch. des Ratichianismus 95; D. öffentl. Unterrichtswesen Deutschlds in d. Gegenwart 01. **H:** J. B. Schupp, Deutsch. Lehrmeister 91, v. Schulwes. 91; Ratichianische Schriften 92/93 II; Schulausg. Uhland, Ernst v. Schwaben 93; Osterfeiern, hrsg. nach e. Zwickauer Handschrift d. 16. Jahrh. 01. ( )

Stourač, Frz., klass. , SchulR. Olmütz, Mozartstr. 237. (Zlatkow $^{24}|_{9}$ 47.) **B:** Gebrauch d. Genetivs b. Herodot 88/95 V; E. Ausflug nach Karnuntum 03.

Stoewer, Rudolf, Roman, , , Dr. phil., Prof. Danzig, Weideng. 6. (Pyritz $^{16}|_{10}$ 58.) **B:** Herzog Albrecht d. Beherzte v. Sachsen 82; Peter v. Argon, e. Augsburg. Stadtgesch. 88; Biblioth. turn. Unterhaltung Bd. I, III, VI 88/93; Hans v. Hake, Erz. 91; Leitf. f. d. evang. Religionsunterr. a. höh. Schul. m. 6jähr. Kursus 92, 3. A. 04; Lehrb. des evang. Religionsunterrichts 99; Zollernlieder, G. u. Festsp. 95; Gesch. d. Stadt Berent 94; Geschichte d. Stadt Kolberg 97; Baltische Nov. u. Humoresk. 03; Die Belagerung von Kolberg 1806 u. 1807 07.

St. Phar, Adalbert, z. Hoffmann, Arno Johs.

Strach, Herm. (Pf. Erich Stein, H. Potkanh), , /, , ObBeamter b. k. k. Staatsbahn., Obmann d. Red.-Komitees u. Red. d. „Gesch. d. Eisenbahnen d. österr.-

ung. Monarchie". Wien, Mariahilferstr. 167. (Austerlitz $^{16}/_{8}$ 61.) **V:** Gesch. der österr.-ungar. Eisenbahnen 96/99 V; Das Eisenbahnwesen Osterreichs in s. allg. u. techn. Entwicklg 98/08 II. ()

Strack, Herm. L., alttestam. ✝, jüd. Lit. u. Judenmission, D., Dr. phil., o. HonUP., Hrsg. u. Red. „Nathanael", Ztsch. f. Jud.-mission (s. 85). Groß-Lichterfelde, Ringstr. 73. (Berlin $^{6}/_{5}$ 48.) **V** resp. **H:** Vollst. Wörterb. zu Xenophons Anabasis 71, 10. A. 09; Prolegomena Critica in Vetus Test. Hebraicum 73; Katalog der hebr. Bibelhandschr. in St. Petersburg (mit A. Harkavy) 75; Prophet. poster. Codex Babylonicus Petropolitanus 76; A. Firkowitsch u. s. Entdeckgn 76; Vollständ. Wörterbuch zu Xenophons Kyropädie 81, 2. A. 92; Einleitung in das A. T. 82. 6. A. 06; Sprüche der Väter 82, 3. A. 01; Hebr. Grammatik 83, 9. A. 07; Lehrb. der neuhebr. Sprache u. Lit. (m. Siegfried) 84; Porta linguarum orientalium 85 bis 01; Ad. Stöcker, christl. Liebe u. Wahrhaftigkeit 85, 2. A. 86; Aus Süd u. Ost (v. Max S., bearb. u. hrsg. v. H. S.) 85/86; Kurzgef. Komment. zu der hl. Schrift d. A. u. N. T. (m. Zöckler) 86 ff.; Einleitg in d. Talmud 87, 4. A. 08; Mischnatraktat. Joma 88, 2. A. 04, u. Abboda sara 88, 2. A. 09; Sprüche Salomos übers. u. erkl. 88, 2. A. 99; Hebr. Vokabular. 89, 8. A. 07; Mischnatraktat Schabbath 90; D. Blut im Glauben u. Aberglauben d. Menschheit 91, 8. A. 00; D. Juden, dürfen sie „Verbrecher von Religionswegen" genannt werden? 93; Bibl. Leseb. (m. Boelker) 93, 16. A. 11; Hebr. Schreibheft 95, 5. A. 09; D. Genesis, übers. u. erkl. 96, 2. A. 05; Gram. d. Bibl. Aramäisch. (m. Text. u. Wörterb.) 96, 5. A. 11; D. Bibel nach Luthers Übers. „Kunstbilderbibel" (mit F. Kurth) 99, 6. A. 06; Sind die Juden Verbrecher von Religionswegen? 00; Himmelan, Wegweiser für d. evang. Christenh. 03; Das Buch Jes. Sirach, Hebr. Text m. Wörtb. 03; Bibl. Geschicht. (m. Boelker), 5. A. 11; Das Wesen des Judentums 06; Jahrbuch der evang. Judenmission I 06; Mischnatraktate Sanhedrin u. Makkoth mit Übers. u. Erklärg 10; Jesus, die Häretiker u. die Christen im Talmud 10; Clavis linguarum semiticarum, seit 06.

Strack, Max Lebrecht, alte ♔, Dr. phil., o. UP. Gießen. ($^{9}/_{9}$ 67.) **V:** Fachschr. ()

Strack, Maximilian (Pi. Wilh. v. Berg), ⚲, ✈. Kiel, Wrangelstr. 29 II l. (Posen $^{31}/_{5}$ 65.) **V:** Argusaugen, Schw. 92; Nichts f. Backfische, Nn. 01; Im Chambre garnie, N. 04; Das Detektiv-Bureau, N. 04; Die Radlermarie, N. 05; Auf d. Standesamt, N. 05; Eine Vernunftehe, hum. N. 05; Else N. 05; Ein braver Ehemann, hum. N. 05; Wer Andern eine Grube gräbt, hum. N. 05; Eine — Liebesnacht? hum. N. 05; Triumphierende Liebe, N. 06. ()

Strackerjan, Karl, BP., Politik. Hadersleben, Klosterstr. (Fever $^{21}/_{12}$ 54.) **V:** Von Flensburg bis Alsen (anonym) 90; Dän. Umtriebe in deutsch. Lande 95; Schleswig, nicht Südjütland 96; Adler oder Dannebrog? 99; Dänische Friedensstörer I 03.

Stradner, Jos., ⚙, ♔, Reisebeschr., Nov., ✈, Red. an d. „Grazer Tagespost", Hrsg. u. Red. d. Monatsschrift „Adria". Triest, via dei Cordaroli 296. (Graz $^{10}/_{6}$ 45.) **V:** Rund um die Adria 93; Neue Skizzen v. d. Adria: I. Von San Marco bis San Giuste 02, II. Istrien 02, III. Liburnien u. Dalmatien 03. **H:** Adria-Führer (Winter- u. Sommer-Ausg.).

Strahl, Gustav, Mechan. ⚙, Kunst♔, Hrsg. d. „Industrie-Korrespondenz". Berlin O 112, Simon Dach-Str. 44. (Strausberg $^{20}/_{3}$ 64.) **V:** Die Samt- u. Plüschfabrikation 00. ()

Strahl, Hans, Menschl. Anatomie, Vergleich. Anatomie u. Embryologie, Dr. med., o. UP. Gießen, Stephanstr. 4. (Berlin $^{28}/_{3}$ 57.) **V:** E. junger menschlicher Embryo (m. Beneke) 10.

Strähler, Georg, ⚲, Dr. phil., Realgymn-ObLehr. Osterode a. H. ($^{26}/_{12}$ 64.) **V:** Jotham u. seine Söhne (u. d. Pi. Reinhart Radeck) 05; Sextus u. Sempronia (u. d. Pi. Walter Lonau) 06; D. Weg des Lichts 07; Das Licht von Esom 09.

Straka, Frau Emilie, geb. Wimmer (Pi. Emilie Wimmer), (t.), PA., ✈, k. k. östr. Steuereinnehmerswwe. Reichenberg i. Böhm., Kratzanerstr. 31. (Warnsdorf $^{3}/_{9}$ 54.)

Straksch-Graßmann, Gustav, österr. ♔, Dr. phil., GP. Korneuburg bei Wien, Hovengg. 9. (Wien $^{10}/_{5}$ 69.) **V:** Einfall d. Mongolen 1241/42 93; Gesch. der Deutsch. in Österr. I 95; Bibliogr. z. Gesch. d. österr. Unterrichtswesens 01; Erziehg u. Unterricht i. Hause Habsburg 03; Gesch. d. österr. Unterrichtswesens 05; D. allg. Wahlrecht in Österreich seit 1848 06.

Stramm, Else, geb. Krafft, Skizze, Nov., Roman, ✈. Berlin-Karlshorst, Kais. Wilh.-Str. 8/9. (Breslau $^{15}/_{5}$ 77.) (*)

Strand, Gabriel, s. Tesdorpf, Louise.

Strantz, Kurd von, ⚔, Gr. S. Bezirkskommiss. a. D. Berlin-Wilmersdorf, Holsteinische Str. 34. (Erfurt $^{12}/_{2}$ 63.) **V:** Das verwelschte Deutschtum jenseits der Westmarken des Reichs 88, 2. A. 03; Geschlechtskunde d. dynast. Freien u. Edlen Herren v. Tüllstedt gen. Stranz 01; Nation. Erfordernisse der auswärt. Reichspolit., Deutschlands wirkl. Kolonialreich 05.

Strasburger, Eduard, ✈, Dr. jur., med.

et phil., o. UP., GRegR. Bonn, Poppelsdorfer Schloß. (Warschau $1_{|2}$ 41.) B: Fachschriften. ( )

Strasburger, Egon Hugo, Kinderschr., Humor., Skizz., Nov. Berlin W 30, Neue Winterfeldstr. 42. (Mannheim $3_{|2}$ 77.) B: Husarenlieder 98, 2. A. 98; Lieder f. Kinderherzen 99 (ebenso Volksausgabe), 7. Tauf. 03; Guck in d. Welt (m. Johannes Trojan) 03, 11.—16. Tauf.; Fröhl. Tierbuch 03; Ungezogenes 04; Strasburgers Kinderkalender, seit 05; Kinderlieder f. d. Volk 05, 20. Tauf.; Uns. Schatzkästlein (m. Trojan u. Blüthgen) 05; Mit auf die Lebensreise, Aphorismen 07; Trali-Trala 08; Fritz u. Franz 09, 14.—20. Tauf.; Jambo u. Jumbo 09; Von Drachen, Puppen u. Soldaten 10; Kasperle 10.

Strasser, Charlott, ♆, Märchen, Nov., Arzt. Bern, Schweiz, Finkenhubelweg 20. (ebda $^{11}|_5$ 84.) B: Ein Sehnen 05; Ein Hochzeitsspiel 06; Gedichte von e. Weltreise u. a. Lr. 08; Prinzessin Lüge 08; Üb. chines. u. japan. Lyrik 09; Liebes- u. and. Geschichten aus aller Welt 10.

Strasser, Theod. (Pf. Th. Amilius, Ernst Willich), ♆, Senior ministerii, Pastor prim. Lüneburg, B. d. St. Johanneskirche 4. Achim i. Hann. $^{20}|_1$ 58.) B: Himmelsschlüssel 95; Wilde Ranken 01; Nesthäkchens Chronika 03; Wenn es tagt, ein Hoffnungsgesang aus den Nachtgesichten des Sacharja 08.

Sträßle, Friedr., PA., CC., Dr. jur., kais. R., Chefred.-Stellvertreter der kais. „Wien. Ztg.". Wien III, Erdbergstr. 74. (ebda $^{30}|_{11}$ 63.)

Straßmaier, Joh. Nep., (t.), Assyriol., SJ., Rev. London W, 114 Mount Street. (Hagenberg $^{15}|_5$ 46.) B: Alphab. Verz. d. assyr. u. akkadischen Wörter usw. 86; Wörterverzeichn. zu d. babylon. Inschr. im Museum zu Liverpool 86; Babyl. Texte: Inschr. v. Nabonidus 86/89, v. Nabuchodonosor 88, v. Cyrus 89; Astronomisches aus Babylon 89; Inschriften v. Cambyses 90, v. Darius 92/97.

Straßmann, Arnold, ✆, Dr. med., Arzt. Berlin C 2, Gr. Präsidentenstr. 10. (Raschkow $^{21}|_{10}$ 61.) B: Das Maifest 03; D. Markomannen 04; D. Stein im Wege 05. ( )

Strassner, Paul, Stenographie, cand. phil. Straßburg-Neudorf, Polygonstr. 13. (Altmünsterol i. ObElsl. $^{16}|_{12}$ 82.) B: Lehrgang d. Gabelsb. Stenogr. I 03; Verzeichn. sämtl. Abkürzgn in der Gab. Stenogr. 02, 3. A. 07. H: Taschenkalender für stenogr. Schüler (Syst. Gab.), 4. Jahrg. 09. ( )

Straßil v. Straßenheim, Theodor, DOSchG., Dr. phil., k. k. Skriptor an der k. k. Studienbibliothek. Klagenfurt, Rudolfstr. 28. B: Aus d. Jugendzeit 01. ( )

Straß, Rud., Rom., ✆. Gut Lambelhof, Post Bernau, Oberbay. (Heidelberg $^6|_{12}$ 64.) B: D. Revolut. 1848 f. in Europa 88/91 II; D. blaue Brief, Lsp. 91; Unt. d. Linden, Berl. Zeit-R. 93, 6. A. 07; Belladonna, 3 Nn., 1. u. 2. A. 95; Die kleine Elten, R. 95, 4. A. 02; Dienst, Kasernen-R. 95, 3. u. 4. A. 03; Drohnen, Sch. 96; Berl. Höllenfahrt, 1. u. 2. A. 96; Arme Thea! R. 96, 4. A. 05; Friede auf Erden! Erz. 96, 2. A. 96; Der lange Preuße, Sch. 97; D. weiße Tod, R. 97, 16.—18. A. 10; Buch d. Liebe, R. 97, 3. A. 04; D. letzte Wahl, R. 98, 4. A. 07; Der arme Konrad, R. 98, 4. A. 09; Jörg Trugenhoffen, Sch. 98; Montblanc, R. 99, 7. A. 07; D. ewige Burg, R. 00, 5. A. 07; Samum, R. 00; D. törichte Jungfrau, R., 1.—5. A. 01; D. weise Lamm, humor. Erz. 01; Alt Heidelberg, du feine ..., R. 02, 10. A. 08; Es war ein Traum, Berliner Nn. 03, 4. A. 08; Der Stern v. Angora, R. 03; Vorbei ..., R. 04; Gib mir die Hand, R. 04, 5.—9. A. 05; Ich harr' des Glücks, Nn. 05, 5. A. 09; Du u. ich, R. 05; Die Hand der Fatme, R. 05; Du bist die Ruh', R. 05, 6.—8. A. 09; Der du von dem Himmel bist, R. 06, 6.—7. A. 10; Wundes Wild, Nn. 07; Herzblut, R. 09, 13.—15. A. 09; Für dich, R. 09, 16.—20. A. 10; Die zwölfte Stunde, Nn. 09, 5. A. 09; Die armen Reichen, R. 09.

Straub, Lorenz, ♛ d. antik-klassischen u. d. deutsch. Lit., Dr. phil., ObStudRat, Rektor d. Eberh. Ludw.-Gymn. Stuttgart, Seestr. 41. (Ulm $^{12}|_3$ 39.) B: Sophokles' Antigone verdeutscht, m. Versuch üb. Ursprung u. Wesen d. antiken Tragödie 86; Der Natursinn d. alten Griechen 89; Aussatzentwürfe 91, 4. A. 3. Abdr. 07; Goethes Hermann u. Dorothea, Schulausg. 96; Goethes Prosa, Schulausg. 96; Liederdichtung u. Spruchweisheit der alten Hellenen in Übertragqn 08.

Straub, Willy, ♆. Heidelberg, Hauptstr. 55. (Karlsruhe $^{12}|_3$ 80.) B: Spiel u. Kampf, G. 08; Vollblutfrauen, Nn. 09.

Strauch, Phil., Germanistik, Dr. phil., o. UP. Halle a. S., Martinsberg 8. (Hamburg $^{23}|_5$ 52.) B: D. Marner 76; D. Offenbargn d. Adelh. Langmann 78; Margarete Ebner u. H. v. Nördlingen 89; Pfalzgräfin Mechthild in ihren lit. Beziehungen 83; Bibliogr. d. neueren deutsch. Lit. (1624—1832) 84/89; Enikels Werke 91/00 II; Schürebrand 03; Schiller 05; D. Deutschordenslit. des MA. 10; Meister Eckharts Buch d. göttl. Tröstg 10. H: Hermaea I—VIII 05 ff.

Strauß, Bagel, j. Metterhausen, Otto.

Strauß, Emil, Erz., ✆. Auf Reisen; Adr.: S. Fischer Verlag, Berlin W. (Pforzheim $^{31}|_1$ 66.) B: Menschenwege,

Erz. 98; Don Pedro, Tr. 99; D. Engelwirt, Schwabengesch. 00, 4. A. 10; Freund Hein, Lebensgesch. 02, 18. A. 08; Kreuzungen, R. 04, 6. A. 06; Hochzeit, Dr. 08; Hans u. Grete, Nn. 09, 3. A. 10.

Strauß, Frau Henriette, geb. Netter, (Pf. Franz Siking). Mannheim, Seckenheimerstr. 63. (Bühl $^{1}/_{11}$ 45.) **B:** Geschichtl. Romane u. Dramen.

Strauß, Otto S. (Pf. S. Otto), Journalist. Frankfurt a. M., Feldbergstr. 24. (Mainz $^{5}/_{12}$ 57.)

Strauß u. Torney, Frl. Lulu v., Nov., Rom., ✍. Bückeburg, Georgstr. 5. (ebda $^{20}/_{9}$ 73.) **B:** Ged. 98; Bauernstolz, Nn. 01, n. A. 05; Ballad. u. Lr. 02, n. A. 05; Aus Bauernstamm 02; Ihres Vaters Tochter, R. 05; Der Hof am Brink u. Das Meerminneke, Nn. 06; Lucifer, R. 07; Neue Balladen u. Lieder 07; Sieger u. Besiegte, Nn. 09.

Streck, Hugo, s. Dannheißer, Ernst.

Strecker, Carl, Dr. med., Arzt, Hrsg. der „Abstinenz". Berlin N 28, Stralsunderstr. 62. (Marienwerder $^{4}/_{9}$ 64.) ( )

Strecker, Carl Christoph, Reisebeschr. Hünfeld b. Fulda. (Dingelstädt $^{5}/_{10}$ 71.) **B:** Auf den Diamanten- u. Goldfeldern Südafrikas 01; Auf den Schneefeldern Nordamerikas 07; In der Prärie Nordamerikas 08.

Strecker, Karl, Elektrotechnik, Dr. phil., Prof., GObPostR., vortrag. Rat i. Reichspostamt, ThSchDoz. Berlin W 66 (Reichs-Postamt). (Mainz $^{26}/_{3}$ 58.) **B:** Hilfsbuch f. d. Elektrotechnik (m. Grawinkel) 87, 7. A. (allein) 06; Fortschr. d. Elektrotechnik 87/10 (93, 94, 97—99 mit Kahle); Telegraphentechnik (mit Grawinkel) 89, 5. A. (allein) 07. **Ue:** Thompson: Mehrphasige Ströme 96, 2. A. (mit Vesper) 01/03; Dynamomaschinen (mit Vesper), 7. A. 06.

Strecker, Karl, mittelalterl. Latein, Dr. phil., a.o. UProf. Berlin NW 52, Calvinstr. 12. ($^{4}9$ 61.) **B:** De Lycophrone Euphronio Eratosthene comicorum interpretibus 84; Bemerkgn zum Waltharius 99; Hrotsvits Maria u. Pseudo-Matthaeus 02; Textkritisches zu Hrotsvit 06. **H:** Hrotsvithae opera 06; Ekkehards Waltharius 07; Der Rhythmus De Asia et de universi mundi rota 09. ( )

Strecker, Karl, ✆, Epos, Roman, ⁄, Kritik, Theaterref. d. „Tägl. Rundschau". Berlin SW, Zimmerstr. 7. (Dumadel $^{8}/_{4}$ 62.) **B:** Fam. Knippe 90; Hobelspäne 91; Sang von Mönchgut, 3. A. 98; O. von Bismarck 95; Frühtau, Ess. 98; Sterbend. Frühling, Dr. 98; Totentanz, N. 01; Letzte Stunden, Dr. 03; Vater Riekmann, Dr. 05; Rudolf Schlosser, Dr. 06; Im Märzwind, Dr. 07. ( )

Strecker, Reinhard, ♫, Dr. phil., Oberlehrer, Schriftleiter d. Abstinenten-Ztschr. „Deutsche Jugend" u. von „Junge Geister". BadNauheim. (Berlin $^{22}/_{1}$ 76.) **B:** Der ästhet. Genuß 01; Maifrost, G. 02; Gedichte 06; Sonntagsgedanken e. Politikers 07; D. moralische Phrase im Liberalismus 07; Religion u. Politik bei Goethe 07; Demokratie u. Sozialismus 08; Zur Frauenbewegg 08; Gott u. d. Kirche 08; Sonntagsbetrachtgn üb. Schillers Ged. 08; Kants Ethik 08; Die Arbeit der Schule, FestDchtg 09; Die dritte Lehrkraft, Einakter 09; Die Amerikaner, Lp. 09; Erziehg zur Gemeinschaft 09; D. kath. Schulkatechismus in pädag. Beleuchtg 10.

Strehler, Bernhard, (t.), ✝, D., Präf. Neisse i. Schl., Kirchplatz. (Lissa i. Wpr. $^{30}/_{11}$ 72.) **B:** Gänge durch die kath. Moral 07, 2. A. 08; D. Ideal b. kath. Sittlichkeit 07.

Streibel, Karl, ✉, Epos, ✆, LandGR. Breslau, Schweidnitzer Stadtgraben 20. (Jassen i. OSchl. $^{14}/_{9}$ 53.) **B:** Die Griechen, Dchtg. 87; Julia Alpinula, Sch. 88, 2. A. 10; Dichtgn u. Reimereien 90; Balladen u. Briefe 90; Kassius u. Julia, Sch. 90; Getrennt u. geeint, Sch. 90; Lucius Papirius Kursor, Sch. 91; H. Finke, Dchtg. 93; Balladen u. Romanzen 98.

Streich, Hermann, PA., Dialekt-✆, Naturw., Red. Stuttgart, Finkenstr. 13 B. (ebda $^{5}/_{9}$ 56.) **B:** Wegweiser 97; Schneckenzucht 04; Ratgeber 05; Geflügelhaus 07; Ufm Röthaus z' Bierebach, Schw. 09; Frau Wäckerles Weihnachtsöbend, Vst. 09; Im Lichtkarz, Vst. 10; Auf dem Schulzenamt, P. 10.

Streicher, Gustav, ✆, ✉, ⁄. Wien XVIII, Herbeckstr. 127. (Auerbach $^{2}/_{7}$ 73.) **B:** Am Nikolotag, Vst. 02; Stephan Fadinger, Tr. 03; Liebesopfer, Dr. 05; Die Macht der Toten, VersDchtg. 09; Das Geschlecht Hagenstorf, Sch. 10.

Streicher, Oskar, deutsche Sprache, Dr. phil., Prof., GymnDir., Hrsg. der „Zeitschrift des Allgem. Deutschen Sprachvereins". Groß-Lichterfelde, Wilhelmstr. 33. (Schmölln i. S.-A. $^{24}/_{2}$ 60.) **B:** De Ciceronis epistolis emendandis 83.

Streisand, Hugo, ASV., Bibliograph., deutsche u. fremdländ. Lit. Berlin W 50, Eislebenerstr. 8. (Graetz $^{8}/_{7}$ 77.) **H:** Bibliotheca philol. classica.

Streißler, Friedrich (Pf. H. Berga, F. Hellerbeck, James Cary, Franz Titus), ASV., **Ue:** F. Leipzig, Comeniusstr. 7 I. (Bisenz $^{20}/_{1}$ 60.) **B:** Schriften über Buchhandel, Urheberrecht u. a.

Streit, Alfred, ✉, Skizzen, ✆, Lehrer. Charlottenburg, Bismarckstr. 11, G. II. (Kosel $^{21}/_{9}$ 66.) **B:** Lachende Schmerzen 05; Von d. Wiege bis zum Frack, R. 08.

Streit, Hans, s. Schneidt, Karl.

Streitberg, Gräfin Gisela v., ſ. Bülow v. Dennewitz, Gertr. Gräfin v.

Streitberg, Wilh., indogerm. Sprachwiſſ., german. Ψ, Dr. phil., o. UP., Hrsg. d. „Anzeig. f. indog. Sprach- u. Altertumskde", MitHrsg. d. „Indogerman. Forſchgn" u. d. „German.-roman. Monatsſchrift". München, Iſabellaſtr. 31. (Rübesheim $^{23}|_{2}$ 64.) **V:** Die german. Komparative auf ôz- 90; Zur german. Sprachgeſch. 92; Entſtehg d. Dehnſtufe 94; Urgerman. Grammatik 96; Gotiſches Elementarbuch 97, 3. u. 4. A. 09; Denkſchrift d. a. d. Verbande der Univerſität Freiburg i. d. Schweiz ausſcheidenden reichsdeutſch. Profeſſoren 98; Herr Python u. d. Univ. Freiburg i. d. Schw. 99; Die got. Bibel I 08, II 10. **H:** German. Bibliothek. **MitH:** Indogerman. Bibl.; Religionswiſſenſchaftl. Bibl.

Streiter, Richard, Kunſt♛, Dr.phil., a.o. TSchV. a. D. München, Königinſtr. 51 II. (Wunſiedel $^{10}|_{2}$ 61.) **V:** Das neue Reichstagshaus in Berlin 94; Karl Böttichers Tektonik d. Hellenen 96; Architekton. Zeitfragen 98; D. Baukunſt (in Spemanns „Gold. Buch d. Kunſt") 00; D. Schlöſſer zu Schleißheim u. Nymphenburg 01. ()

Strelzik, ſ. Strzelczyk, Franz.

Strempel, Frl. Dora (Pſ. Detlef Stern), Rom. Schwerini. M., Orleansſtr. 7. (ebda $^{11}|_{11}$ 37.) **V:** Hypatia 86; Ohne Heimat u. Glauben 84; Sohn d. Chiotin 85; Bulgarien 87; Götzendienſt 88; Blauſtrümpfe u. Fiasko, Hum. 00 II; Drei alte Jungfern, Erz. 02; Antonie Behabdil, N. 03; In Venedig, Falſch gerechnet, Nn. 04; Nach 10 Jahren, Loreley 05; Diemileh, Die beiden Armenierinnen 06.

Stresemann, Guſtav, Wirtſchaftspolitik, Dr. phil., Syndikus d. Verbandes Sächſ. Induſtrieller, M. d. R., Stadtverordneter, Hrsg. d. Zeitſchr. „Sächſiſche Induſtrie". Dresden, Chriſtianſtr. 1/3 I. (Berlin $^{10}|_{5}$ 78.) **H:** Wirtſchaftl. Zeitfragen.

Strieder, Jacob, ♛, Nationalökonomie, Dr. phil., UDoz. Leipzig-Gohlis, Kleiſtſtr. 9. (Dorchheim i. Heſſ.-Naſſau $^{18}|_{12}$ 77.) **V:** Zur Geneſis des modernen Kapitalismus 04; Die Inventur der Firma Fugger aus dem J. 1527 05; Krit. Forſchgn z. Geſch. d. öſtr. Politik vom Aachener Frieden bis z. Beginn des 7jähr. Krieges 06.

Strigl, Hans, (k.), Doz. a. d. Exportakad., Hrsg. d. Zeitſchr. „Sprachwiſſenſchaft für alle". Wien IX, Bergg. 16. (Linz a. D. $^{5}|_{5}$ 57.) **V:** Leſebuch zur Einübung d. engl. Stenographie 00; Sprachliche Plaudereien 03, 1. Folge 05. **H:** Wke d. P. Abrah. a S. Clara 04/06 VI.

Stritt, Frau Marie, geb. Bacon, mod. Frauenbewegung, Vorträge, Journaliſtik, Vorſ. d. Bundes deutſch. Frauenvereine, Hrsgin d. „Centralbl. d. B. d. Fr.-V.". Dresden-A., Dürerſtr. 110. (Schäßburg $^{18}|_{2}$ 55.) **V:** Vorträge u. Artikel über die Frauenbewegung 91 ff.

Strižko, Rudolf, Dr. phil., Staatsarchiv-Konzipiſt d. n.ö. Statthalterei. Wien VIII, Pfeilg. 26. (ebda $^{17}|_{1}$ 75.) **V:** Unſer Burgtheater 10.

Striver, Dr. Erneſt, ſ. Plöhn, Rob.

Strnadt, Julius, ⚒, ♛, ObLandesGerR. Graz, Seebacherg. 5. (Schwertberg i. ObÖſtr. $^{23}|_{12}$ 33.) **V:** Geſch. der Herrſch. Windeck u. Schwertberg 56; Der Bauernaufruhr d. Jahre 1594/97 i. Mühlviertel 58; Geſch. d. paſſau. Herrſchaft im Mühlviertel, insbeſ. d. LGer. Velden 60; Peuerbach 68; D. Geburt d. Landes ob d. Enns 86; Geſch. ObÖſterr. 88; D. Kürenberg bei Linz u. d. Kürenberg-Mythus 89; Die passio S. Floriani u. die mit ihr zuſammenhängenden Urk.-Fälſchgn 99/00II; D. Bauernkrieg in ObÖſtr. 02, 3. A. 03; Die Legenden vom hl. Maximilian u. vom hl. Florian 05; Hiſtor. Atlas v. ObÖſterr.: I. Das Land im Norden der Donau 05, II. Das Gebiet zw. der Traun u. der Enns 07, III. Hausruck u. Utergau 08, IV. Materialien z. Geſch. d. Entwicklg d. Gerichtsverfaſſg u. d. Verfahrens in den alten Vierteln 09; Hiſtor. Schulatlas v. Oberöſterr. u. Salzburg 07.

Strobl, P. Gabriel, (k.), ✠, ◉, Ψ, OSB., Prof. Admont, Steierm. (Unzmarkt $^{3}|_{11}$ 46.) **V:** Frühlingsreiſe n. Süden 72; Aus der Frühl.-Flora u. Fauna Illyriens 72; Reiſeerinn. aus Sizilien 78; Sommerreiſe nach Spanien 80; Flora d. Ätna 80/86; Flora der Nebroden 80/85; Dipterolog. Funde um Seitenſtetten 80; Ätna u. ſ. Vegetation 80; Flora v. Admont 81/83; Die öſterr. Arten d. Gattung Hilara Mg. 92; D. Dipteren v. Steiermark 93/10 V; Siebenbürg. Zweiflügler 97; Die bisher aus Bosnien, Herzegowina u. Dalmatien bekannten Dipteren 99, 2. A. 00; Span. Dipteren I 00, II 06, III (m. Czerny) 09; Steiriſche Hemipteren 00; Schneumoniden Steiermarks II 01, III 02, IV 03; Hymenopteren aus Ungarn u. Siebenbürgen 01; Die Dialypetalen der Nebroden Siziliens 03; Neue Beiträge zur Dipterenfauna der Balkanhalbinſel 04; D. naturhiſt. Muſeum d. Benedict.-Abtei Admont 06. **H:** Tief, Dipterol. Nachlaß aus Kärnten u. Öſterr.-Schleſ. 01.

Strobl, Karl Hans, ✠, Roman, Novelle, Eſſay, Dr. jur., k. k. Finanz-Kommiſſär. Brünn, Hutterteich 5. (Iglau $^{18}|_{1}$ 77.) **V:** Aus Gründen u. Abgründen, Sk. 01; Und ſieh, ſo erwarte ich dich, Sk. 01; D. Weltanſchauung in d. Moderne, Eſſay 02; D. Buddhismus u. d. neue Kunſt,

Essay 02; Die Baclavbude, R. 02, 4. A. 04; Arno Holz u. d. jüngstdeutsche Bewegung, Essay 02; Die Starken, Sch. 03; Der Fenriswolf, R. 03; Die Eingebungen des Arpharat, R. 04; Die gefährlichen Strahlen, R. 06; Bettina v. Arnim 06; Alfred Mombert, Essay 06; Bedenksame Historien, n. Nn. 07; D. Nibelungen an der Donau, Festsp. 07; D. Schipkapaß, R. 08; Mährische Wandergn, Skn. 09; Romant. Reise im Orient, ReiseSkn. 10; Eleagabal Kuperus, R. 10 II; Der brennende Berg, R. 10. H: Geschichten der Bettina v. Arnim (m. K. W. Fritsch) 07; Poe-Brevier 08.

Strohal, gen. Holm-Strohal, Frau Dorrit, geb. Strohal (Pſ. Orla Holm), ASW., Roman, Nov., Kritik, Reisebeschreibung. Jena, Villengang 1. (Graz $^{29}|_{1}$ 82.) **B:** Aus Südwest-Afrika 05; Pioniere 06; Dein Buch 07; Aus Mexico 07; Ovita 08, 2. A. 09; Zessa Straßen 10.

Strohmer, Friedrich, ÖF., ♐, k. k. RegR., Red. der „Öſtr.-ung. Zeitschr. für Zuckerind. u. Landw.". Wien I, Elisabethſtr. 18. (Zwickau i. Böhm. $^{23}|_{5}$ 52.) **B:** Ernährung d. Menschen 87, 4. A. 98; Bericht über den dritten internat. Kongreß f. angewandte Chemie 99 III. ()

Strohmeyer, Ernst, ♂, ♔, städt. Oberturnlehr. Dortmund. (Kiel $^{27}|_{6}$ 69.) **B:** Schlesw.-holst. Wanderbuch 05, 2. A. 10; Turnen u. Spiel in d. preuß. Volksschule 10.

Strohmeyer, Herm., Zeitungs-Korrespondent. Kiel, Ringſtr. 2. (ebda $^{14}|_{7}$ 71.)

Ströhmfeld, Gustav (Pſ. Jul. Kronfeld), ♋, Reiseliteratur, ✈, ♂, Kanzleirat. Stuttgart, Reinsburgſtr. 91. (Oberwälden $^{13}|_{4}$ 62.) **B:** Bunte Bilder, N. 89; Eßlingen 90, 3. A. 02; G. H. Rapp, s. Haus u. s. Gäste 92; Donautal 93; Führ. durch Stuttgart, 12. A. 09; Hauptreg. z. württ. Reg.-Blatt, 1892/94 95—02; Kl. Führer durch Stuttg. 96, 7. A. 10; Stuttg., Auskünfte 98, 5. A. 08; Bad Niedernau i. Wort u. Bild 99; N. Gesinderecht in Württ. 99; Schwäb. Wanderbuch 00, 3. A. 10; Gesch. des Kaufmänn. Vereins in Stuttgart 00; Stuttgart u. Umgebg in Wort u. Bild 02; Chronik v. Metzingen u. Umgebg 02; Gesetzeskalender 03, 04, 05, 06, 07; Deutsch. Wanderbuch I 03, II 05; Der Uhlberg 04; Württemberg u. Hohenzollern I 05, II 06; Geschäfts- u. Hausbuch für jed. Gewerbetreibend. u. Handwerker 05; Kleiner Führer durch Eßlingen u. Umgebg 08, 2. A. 10; Führer durch Stuttgart (Hotel Marquardt), 3. A. 08; 200 Wanderungen u. Ausflüge in Stuttgarts Umgebung 09; Wanderungen durch das Schwabenland 09; Gesch. d. Verf. Fremdenverkehr in Württemb. 10; D. Kunst zu wandern 10.

Strohschneider, Richard, ✈, Novellen. Innsbruck, Innrein 4. (Aussig a. E. $^{2}|_{9}$ 73.) **B:** Frin u. Elsa, R. 04.

Stromer, Theodor, BP., Lit. u. Kunst-♔, Span. Botschafts-Kanzler. Berlin W, Kurfürstenſtr. 25 III. (Freienwalde a. O. $^{28}|_{6}$ 44.) **B:** Unter Schutt u. Asche 75; Die Insel Bornholm 77; Murillo 79; Viaje por España 83, 90, 98; Spanisch-deutsches u. deutsch-span. Wörterb. 97/00; Reisehandbücher v. Deutschland, Schweiz, ObItalien, Riviera 84/00; Das zweite Gesicht u. a. Nov. 90; Leipzig 01; Spanische Grammatik 10.

Stromer von Reichenbach, Ernst Frhr., Paläozoologie, Dr. phil., a.o. UP. München, Schönfeldstr. 26 III. (Nürnberg $^{12}|_{6}$ 71.) **B:** Die Geologie der deutsch. Schutzgebiete in Afrika 96; Lehrbuch der Paläozoologie I 09.

Stromer-Reichenbach, Friedrich Frhr. v. (Pſ. Karl Friedrich Reichen), Gesch.✻, freiresign. RA. München, Schönfeldstr. 26 III l. (Nürnberg $^{4}|_{3}$ 67.) **B:** Gedanken üb. Spracherlerng 06; Synchronist. u. chronol. Tabellen z. polit. Gesch. aller Länder u. Völker der Erde 10; Völker-, Menschheits- u. Weltgeschichte 11.

Stropp, Frau Emma, DSch., Nov., Essay, Kritik, Chefredakteurin der „Mode für Heute". Berlin W 80, Eisenacherstr. 103. (Stettin.) *

Strotfötter, Gerh., Ψ, Heimatkunde, GP. Heiligenstadt i. Eichsf. (Münster i. W. $^{19}|_{6}$ 58.) **B:** D. ehem. Güdeweſsen v. Dorsten 94; Bestrebungen z. Verbesserg d. Schiffbarkeit d. Lippe im 15., 17. u. 18. Jahrh. 95; Lippeschiffahrt i. 19. Jahrh. 96; Reichshof Dorsten 98; La vie journalière (Konversationsübungen) 01, 2. A. 02; Bestrebgn zur Neukanalisierg der Lippe.

Struck, Walter, ♔, Dr. phil., UDoz. u. Lehr. a. d. Kgl. Kriegsakad. Berlin W 30, Gossowstr. 4. (Stralsund $^{2}|_{1}$ 69.) **B:** Schlacht bei Nördlingen 1634 93; Bündnis Wilh. v. Weimar m. Gust. Adolf 95; Joh. Georg u. Oxenstierna 98; Gustav Adolf u. die schwed. Satisfaktion 00; Kard. v. Geissel u. d. kath. Bewegung 1848/49 03; D. Notabelnversammlg von 1787 05. ()

Struckmann, Adolf, (k.), ✝, D., Oberlehrer. Dortmund, Silberstr. $9\,|_{2}$. (Lüdenscheid $^{31}|_{3}$ 72.) **B:** Die Gegenwart Christi in der hl. Eucharistie nach d. schriftl. Quellen der vornizän. Zeit 05; D. Eucharistielehre des hl. Cyrill v. Alexandrien 10.

Strüfing, Ernst, ☉, EisenbSekr. Cassel, Emilienstr. 12. (Brake $^{7}|_{10}$ 66.) **B:** Arn. v. Brescia, Dr. 92; Mirabeau, Dr. 96.

Strümpell, Ad. v., ✍, Dr. med., o. UP., GMedR., Red. der „Deutsch. Zeitschr. für Nervenheilkunde". Leipzig. (Neu-Autz in Kurl. $^{28}|_{6}$ 53.) **B:** Lehrbuch der spez. Pathologie u. Therapie d. inneren Krankheiten 83, 16. A. 07. ()

Strunz, Franz, ♛ der Natur⁂ und =wissenschaften, Kultur♛, Dr. phil., ThSchDoz. Wien XVIII, Währingerstr. 113. (Eger i. Böhm. $^{15}|_{11}$ 77.) **B:** Zur Entstehgsgesch. stöchiometr. Forschung 00; Theophrastus Paracelsus, sein Leben u. seine Persönlichkeit 03; Naturbetrachtung u. Naturerkenntnis im Altertum 03; Das Werden und die Lehre Friedr. Nietzsches 04; Über antiken Dämonenglauben 05; Die Chemie im klass. Altertum 05; Die Vorgesch. u. Anfänge der Chemie 05; J. B. van Helmont 07; Paracelsus in Österreich 07; Beiträge u. Skizzen z. Gesch. d. Naturwissensch. 09; Gesch. der Naturwissenschaften im MA. 10. **H:** Theophrastus Paracelsus: Paragranum 03, Paramirum I u. II 04. **Ue:** M. Berthelot, Die Chemie im Altertum u. MA. (mit Emma Kalliwoda) 09.

Strunz, Karl, Musikw., ♪♫, Dr. jur., k. k. Hofsekr. im Ministr. f. Kultus u. Unterr. Wien XVIII/2, Walriesstr. 27. (Prag $^{8}|_{7}$ 75.) **B:** Beiträge zu e. Lebensgesch. d. Tonkünstlers J. W. Kalliwoda 09; J. W. Kalliwoda 10; Therese Brunetti 10. **H:** Kalliwodas Werke I, II, III 09.

Strüwing, Felix (Ps. Ernst Felix), ASB., ✆, Erzähl., Kaufm. Stettin, Alleestr. 29 p. (ebda $^{22}|_{9}$ 61.) **B:** Habgier, Sch. 96; Roderich v. Pummelichs Brautu. Irrfahrten, hum. G. 98; Baufieber, Vst. 05; Der dunkle Punkt, Sch. 05; D. Sonntagskind, Gesch. e. Maientraums 07.()

Stryk, Gustav v., ✍, 1. Red. d. „Balt. Wochenschrift", Sekr. d. livländ. ökonom. Sozietät. Jurjew (Dorpat), Schloßstr. 1. (Livland $^{27}|_{1}\cdot{}^{8}|_{2}$ 50.)

Strzelczyk, Franz (Pi. Strelzik), ♅, ✍, cand. phil. Jena i. Th. (Königshütte in Ob.-Schl. $^{2}|_{12}$ 80.) **B:** Knospen, Lyr. G. 05; Fuchs Stöpsel 06; Stoßt an! Jena soll leben! G. 09.

Strzemcha, Paul (Ps. Paul Kirsch), ✍, ♅, ✍, RegR. Brünn. (Seelowitz $^{9}|_{0}$ 44.) **B:** Gretel, J. 77; Geschichte der deutsch. Nat.-Liter. 77, 7. A. 04; Kl. Poetik 80, 3. A. 06; Geogr., Gesch. und Stat. v. Öst.-Ung. 82; Festspiele, Deutsch. Dichterbuch a. Mähren (m. Prof. Stoklaska) 93; Die Schweden vor Brünn 95; Deutsche Dichtg i. Österreich i. 19. Jahrh. 03; Brünner Elegien 07. ()

Strzygowski, Jos., Kunst♛, Dr. phil., o. ö. UProf., k. k. Hofsekr. Wien. (Biala $^{7}|_{3}$ 62.) **B:** Iconographie der Taufe Christi 85; Handzeichngn d. S. Botticelli zu Dantes göttl. Komödie im Vatikan 87; Cimabue u. Rom 88; Kalenderbilder der Chronographen v. 354 88; Byzant. Denkmäler I bis III 91—03; D. Werden d. Barock bei Raphael u. Correggio 97; D. Bilderkreis d. griech. Physiologus 99; Orient od. Rom 01; Hellenist. u. kopt. Kunst in Alexandria 02; Kleinasien, e. Neuland d. Kunstgesch. 03; Koptische Kunst (Catalogue gén. du Musée du Caire) 03; Der Dom zu Aachen u. seine Entstellung 04; Mschatta, Amtl. Festschr. z. Eröffnung d. Kaiser Friedrich-Museums in Berlin 04; E. alexandrinische Weltchronik 05; Die Miniaturen d. serb. Psalters 06; D. bildende Kunst der Gegenwart 07; Kleinarmenische Miniaturenmalerei 08; Amida 10.

Stuart, Cäsar, s. Fleischlen, Cäs.

Stuart, E. v., s. Miller, Elise.

Stubbe, Christian, Dr. phil., Pastor. Kiel, Knooper Weg 53. (Botel $^{28}|_{10}$ 62.) **B:** Die Ehe im Alten Testament 86; Das Nordseebad Büsum 90; Schleswig-Holsteinisches aus d. Kampf gegen den Alkoholismus 96; Programm und Arbeit des Deutschen Vereins gegen den Mißbrauch geistiger Getränke 97; D. Deutsche Verein gegen den Mißbrauch geist. Getränke 03, u. A. 08; Das Trinken in Schleswig-Holst. 05; Gesch. d. älteren Mäßigkeits- u. Enthaltsamkeits-Bewegung in Schleswig-Holstein 06; Merkblatt für Kieler Konfirmanden, 1. u. 2. A. 06; Was ist uns heute die Bibel? 07; D. Kampf gegen den Alkoholismus in Mecklenburg 07; Belehrgskarte für Seeleute 07; desgl. für Trinkerfürsorge 09; Der Kieler Bezirksverein g. d. M. g. G. 10; Bilder aus der älteren Mäßigkeits- u. Enthaltsamkeitsbewegg 10; Welche Aufgaben stellt die Alkoholnot an die Jugend- u. Volkserziehg? 10.

Stübben, Jos., Städtebauwes., Dr.-Ing. h. c., Ob. u. GBaurat. Berlin-Grunewald. (Hülchrath $^{10}|_{2}$ 45.) **B:** Der Städtebau, 2. A. 07; u. a. ()

Stübe, Rudolf, ♛, Religions♛, ●, Dr. phil., GymnOblehr., Hrsg. der „Quellen u. Forschgn z. Geschichte der Erd- u. Kulturkunde". Leipzig, Kochstr. 65. (Behren-Lübchin i. Meckl. $^{27}|_{7}$ 70.) **B** bzw. **H:** Jüd.-babyl. Zaubertexte 95; W. R. Smith, D. Religg. der Semiten, deutsche Ausgg. 99; W. Barthold, Gesch. d. Christentums in Mittelasien, deutsche Bearbeitg 01; El libro de Marco Polo, Ausgg. d. span. Textes 02; Worte zum Gedächtnis an Curt Wachsmuth 05; Grundlinien zu e. Entwicklungsgesch. der Schrift 07; W. P. Wassiljew, D. Erschließung Chinas, deutsche Bearbeitg (m. A. Conrady) 09; Der Reisebericht des Afanassij Nikitin üb. Indien 10; Quellenkunde zur Weltgesch. (m. P. Herre) 10.

Stubenberg, Mathilde verw. Gräfin, geb. Freiin v. Tinti, ♅, ○. Schloß Pfannberg b. Frohnleiten i. Steierm. (Schallaburg $^{29}|_{10}$ 63.) **B:** Gedichte 01; Gabriel v. Herrenburg, E. 02; Eisblumen, neue Ged. 03; D. arme Wenzl, Dr. 04; Myrten, ein

Brautkranz, G. 04; D. alte Mädchen, G. 08; Huldigungsfestsp. d. Steiermark 08.

Stüber, Fritz (Fritz Stüber-Gunther, F. St: Gunther), Essay, Wiener Skizze, Nov., Roman, ✆. Wien VI, Wallg. 28. (ebda 22_3 72.) **B:** Auf d. Künigberg, Kleinigkeit a. d. Großstadt 01; D. gute alte Zeit (m. Otto Petting), P. 02; Unsterblichkeit, Scherzsp. 03; Wien. auf Reisen u. daheim, Sk. 03; Das Durchhaus, Sk. 04; Budlige Welt, St. 05; Das neue G'wand, Sk. 06; Ausg'steckt, St. 07; C. i., R. 07; Der Stellwagen, Sk. 08; Schwiegersöhne, R. 09; D. unt. Million, Erz. 10; Draußt' und drin, Sfn. 10.

Stückelberg, Ernst Alfred, Hagiographie, Dr. phil., a.o. UP. Basel, Petersgraben 1. (ebda 17_8 67.) **B:** Langobardische Plastik 96, 2. A. 09; Der Münzsammler 98; Das Wappen in Kunst u. Gewerbe 01, 2. A. 07; Gesch. d. Reliquien in d. Schweiz I 02, II 08; Die Katakombenheiligen der Schweiz 07; Denkmäler zur Basler Geschichte 07; Das Münster zu Basel 08.

Stucken, Eduard, ✆, ✌, ✍. Berlin W, Burggrafenstr. 2 A. (Moskau 18_3 65.) **B:** Astralmythen 96—07; Yrsa, Dr. 97; Balladen 98; Wisegard, Dr. 98; Gawân, Dr. 02, 2. A. 10; Lanval, Dr. 03, 2. A. 10; Myrrha, Dr. 08; D. Gesellschaft des Abbé Châteauneuf, Dr. 08; Lanzelot, Dr. 09; Astrid, Dr. 10.

Studemund, Wilhelm, †, Pastor. Schwerin i. M. (Ribnitz i. M. 19_8 66.) **B:** Die Stellung des Christen zum Luxus 98; Der moderne Unglaube in den unteren Ständen 01; Ist das Christentum Wahrheit? 03; Gibt es einen Gott? 04, 6. A. 06; Volkstüml. Erkl. d. Matthäusev. 07; Was erwarten wir von den Töchtern der gebildeten Stände? 08; Jasper v. Oertzen 09.

Studerus, P. Leop., (k.), Liturgik, OSB., Prof. Einsiedeln i. Schw. (Waldkirch b. St. Gallen 18_9 42.) **B:** Laudate pueri Dominum 89; Kirch-, Friedhof- u. Glockenweihe 89; Officium parvum B. M. V. u. Officium Defunctorum; Kl. Tagzeiten usw. 92; Herz-Jesu-Büchlein 04; Benedittus-Büchlein 04; Geistl. Lebens- oder Ordensschule für Christen u. Religiosen 06.

Studniczka, Franz, klass. Archäologie, Dr. phil., o. UP., GHofR. Leipzig, Leibnizstr. 11. (Jaslo 14_8 60.) **B:** Fachschriften. ()

Studnitz, Arthur v., ✉, Dr. phil., Reg.-R., Hrsg. v. „Schiff", „Deutsche Warte", „Fürs Haus" u. „Hausdoktor". Berlin SW, Lindenstr. 26 IV. (Breslau 11_3 51.) **B:** Gesetzl. Regelg d. Feingehalts v. Gold- u. Silberw. 76; NAmerikan. Arbeiterverhältn. 79; Unsere Binnenschiffahrt 82. ()

Studnitz, Frl. Clara v., Frauenfrage, Mitbegründerin v. „Fürs Haus". Berlin SW, Lindenstr. 26. (Schweidnitz 11_6 44.) ()

Study, Eduard, ✆, Dr. phil., o. UP. Bonn, Argelanderstr. 126. (Coburg 23_3 62.) **B:** Methoden zur Theorie der ternären Formen 89; Sphär. Trigonometrie. Orthogonale Substitutionen u. elliptt. Funktionen 93; Geometrie der Dynamen 03. ()

Stuhlmann, Adolf, plattd. ✌, Dr. phil., Prof., Schulr. a. D. Schwarzenbek in Lauenb. (Hamburg 3_8 38.) **B:** Nymels (u. d. Pf. S. T. Uhlmann) 98; To 'r nedderdütschen Rechtschrivung (u. d. Chiffre S. T. U.) 01; Lederbook (u. d. Pf. S. T. Uhlmann) 03; Hasselpoggen, Nimels un Vertell'n in holsteensch Mundaart 06; Sünte Jürgen, de heemliche Ridderorden von Lohusen, Erz. 08; u. m. zeichenunterrichtl. Werke.

Stücken, Julius Cäsar (Pf. Peter Werth), ✆ in niederd. Mundart, Schiffbau-Ingen. Hamburg, Feldbrunnenstr. 27. (ebda 4_4 67.) **B:** Kleine Leute (Lütte Lüd), 3 Einakter 05; Die Sühne, Hamburger Dr. 06; Sankt Elmsfeuer, Sch. 08.

Stümcke, Heinrich, Lit.- u. Theater✍, ✍, Krit., ✆, Dr. phil., Hrsg. u. Chefred. v. „Bühne u. Welt". Berlin W 50, Augsburgerstr. 12. (Jekaterinenburg, Rußland 7_5 72.) **B:** M. G. Conrad 93; Präludien, G. 93; Lit. Sünden u. Herzenssachen 94; Zwisch. d. Garben, Essays 99; Hohenzollernfürsten im Drama 03; Fortsetzgn, Nachahmgn u. Travestien v. Lessings „Nathan d. Weise" 04; Die vierte Wand, dram. Essays 04; Corona Schröter 04; Die Frau als Schauspielerin 05; Berliner Theater 07; Modernes Theater, dram. Essays 07; Henriette Sontag 09. **Ue** bzw. **Bearb:** Spaziñsky, D. Frau Majorin, Dr. 94; Fürst Nikolaus v. Montenegro, D. Kaiserin d. Balkans, Dr. 96; Turgenjew, Frühstück b. Adelsmarschall, Lsp. 97; Montenegrin. Heldenlieder 97; P. Tschaikowsky, Erinn. u. Stud. 98; P. Sergejenko, Leo Tolstoi 00; Tolstoi, D. Macht d. Finsternis 00; A. Tschechow, Drei Schwestern, Dr. 01, dersf., Die Möve, Dr. 02; Tagebücher der Goncourt 05. **H:** Neue liter. Blätter 94/95; Kunert, Auf stillen Wegen, G. 96; Westöstl. Rundsch. 95/98; J. F. Löwens Gesch. des deutsch. Theaters (1766), Neudruck 05; Schroederiana 07/08; Musculus, Euphrosyne (1836), Neudruck 08; Sophie Schroeders Briefe 10; Ed. Devrients Gesch. d. deutsch. Schauspielkunst, revid. Neudruck 10.

Stumme, Hans, Orientalia, Dr. phil., o. HonlP., Hrsg. d. „Zeitschr. d. Vereins f. sächs. Volkskunde" u. d. „Zeitschr. der Deutsch. Morgenländ. Gesellschaft". Leipzig, Südstr. 72. (Mittweida 3_{11} 64.) **B:** Tunisische Märch. u. Ged. 93; Tripolitan.-

tunis. Beduinenlieder 94; Dialekt d. Houwâra 93; Märchen der Schluh 95; Dichtkunst u. Gedichte der Schluh 95; Nordwestafrika 98; Gramm. d. tunis. Arabisch. 97; Neue tunis. Sammlgn 96; Märch. u. Ged. a. Tripolis in NAfrika 98; Handb. d. Schilhischen 99; Märch. d. Berbern v. Tamazratt in Südtunis. 00; Arab., Pers. u. Türk. in d. Grundzügen 02; Üb. d. deutsche Gaunersprache 03; Maltesische Märch., Ged. u. Rätsel 04; Maltes. Studien 04; Maltes. Volkslieder (mit B. Jlg) 09. H: Socins Diwan aus Zentralarabien 00.

Stummer, P. Angelus, (k.), ♔, ✝, Provinzial d. nordtirol. Kapuzinerprov. Innsbruck. (Wippenham $^{22}|_{4}$ 61.) B: Tirol an d. Erlöf. Grab 99; **Manuale Theologiae fundamentalis 06.**

Stumpf, Carl, ⁂, Dr. phil., o. UP., GRegR. Berlin W, Augsburgerstr. 45. (Wiesentheid i. Bayern $^{21}|_{4}$ 48.) B: Verhältn. d. platon. Gottes zur Jdee d. Guten 69; Üb. d. psychol. Ursprung d. Raumvorstellung 73; Tonpsychologie 83/90; Psychologie u. Erkenntnistheorie 91; Üb. d. Begriff d. mathemat. Wahrscheinlichkeit 92; Gesch. d. Consonanzbegriffes I 97; D. pseudo-aristotel. Probleme üb. Musik 97; Beitr. z. Akustik u. Musikwiss. I—V 98/10; Üb. d. Begriff der Gemütsbewegung 99; Tafeln z. Gesch. d. Philosophie 00; Leib u. Seele: D. Entwicklungsgedanke i. d. gegenw. Philos. 02; Üb. Gefühlsempfindgn 06; Erscheinungen u. psych. Funktionen 07; Z. Einteilung d. Wissenschaften 07; D. Wiedergeburt der Philosophie 08; Vom ethischen Skeptizismus 09; Philos. Reden u. Vorträge 10.

Stürenburg, Heinrich, klass. Ψ, Turnen, Dr. phil., GStudR., GRekt. a. D. Lo sch = witz, Viktoriastr. 9. (Hildburghausen $^{23}|_{7}$ 47.) B: Wehrpflicht u. Erziehg 79; Die Schlachten am Trasimenischen See u. in den Caudinischen Päßen 89; D. Bezeichg der Flußufer bei Griechen u. Römern 97; u. a.

Sturm, Ambros, ⅄, Prof. am k. k. Ob.-Gymn. Seitenstetten, NÖsterr. (Haag $^{10}|_{6}$ 58.) B: D. Delische Problem 97; Gesch. der Mathematik 04, Neubr. 06.

Sturm, August, ♅, ☉, Epos, ♃, ⁂, Dr. jur., RA. Naumburg a. S. (Göschitz $^{14}|_{1}$ 52.) B: Kampf d. Gesetzes m. d. Rechtsgewohnheit 77; Das negotium utiliter gestum 78; Recht u. Rechtsquellen 83; Gewohnheitsrecht u. Jrrtum 84; Lehre von den Testamentsvollziehern 84; Die Kommissivdelikte durch Unterlassung 84; Beitr. zum Röm. Recht 87; Lehre vom Vergleiche 89; Rechtswidrigkeit d. Unterlassung 95; Lehre von d. Testaments-Exekutoren u. d. Entw. f. d. BGB. 96; Revis. d. Lehre vom Gewohnheitsrecht 00; Die strafbar. Unterlassungen, insbesondere die fahrlässigen Unterlassungen d. Ärzte, Heilkünstler, Kurpfuscher usw. 04; D. Bedeutg d. Mehrheit in der Rechtsgebg u. in der Rechtsprechg 08; D. psychol. Grundlage des Rechts 09; Die Form des Rechts 10; — Alter u. neuer Glaube 92; — Ged. 78; Thüringer Waldmärchen, Dr. 82; Nach dem Ball, Lsp. 82; Klingende Herzen, E. 82; Deutscher Humor in Bild u. Lied 82; Vineta, Dr. 83; Auf Flügeln des Gesanges, G. 84; Sylter Skizzen 86; Lied u. Leben, G. 89; Schwarz-Rot-Gold, Festged. 90; Donat, Dr. 91; Merlin, E. 92; Reinhart Frei, Dchtg. 93; Verschollen, Dchtg. 94; Deutsch. Liederbuch 94, 3. A. 10; Rätsel d. Lebens, Dr. 94; Jm Gewitter, Lsp. 95; Kaiser Friedr. d. Edle, E. 96; N. Lieder, G. 96; Künstlertraum, Dr. 97; König Laurins Rosengarten, E. 97; Hohenzollernsagen, Balladen 98; Jm Morgenrot d. Jahrh., 3 Dr. 99; D. König v. Babel, E. 01; Auf d. Höhe, G. 02; Deutsche Balladen 04; Über den Menschen, Dr. 04; Siegfrieds Tod, Dr. 04; Ritter, Tod u. Teufel, G. 09.

Sturm, Bruno, ſ. Breitner, Burghard.

Sturm, Carl, Dr. med. Berlin NW, Albrechtstr. 22. (Landshut $^{23}|_{3}$ 55.) B: Schriften üb. Naturheilkde. u. a. ( )

Sturm, Fritz, ſ. Reinick, Fritz.

Sturm, Josef, klass. Ψ, Dr. phil., UP. a. D., GymnRektor. Speyer (Rüdesheim $^{13}|_{10}$ 55.) B: Beitr. z. histor. Syntax d. griech. Spr. 82; Kaiserl. Stadium a. d. Palatin 88; Der Humanist Franciscus Portus 03.

Sturm, Karl Fritz, ℒ, ⁂. Lit.♔, Lehr. Meerane, Karlstr. 5. (Berlin $^{12}|_{6}$ 80.) B: Robert Reinick 07; Maximilian Harden 08.

Sturm, Ludw., PAL., ℒ, Kgl. Seminarlehrer. Schweidnitz i. Schl. (Neusorgsdorf $^{18}|_{1}$ 49.) B: Eichenkranz, G. 71; Aus der Stadt Valentin Trotzendorfs 77; Volksschulwes. Schlesiens 81; Wegweiser f. Gesangsunterr. 82; Tierkunde 82, 3. A. 92, u. Pflanzenkde 83; Mineralienkunde in Einzelbeschreibgn 83; Goldberg u. Umg. 86, 3. A. 05; Heimatkunde v. Schlesien 87; Gesch. v. Goldberg 88; Val. Trotzendorf 88; 25 patriot. Lieder 89; Kreis Goldberg-Haynau 89; Der Gröditzberg 91, 4. A. 09; Naturgesch. f. Volksschulen 93, 2. A. 99; Liederbuch f. gesell. Vereine deutsch. Lehr. 94, 2. A. 97; Naturkunde f. einfache Schulverhältnisse 95, 4. A. 06; Sturms Beobachtungsheft f. Schüler 99; Methodik des erdkundl. Unterrichts in der Volksschule 06; Methodik d. naturgeschichtl. Unterrichts in der Volksschule 08; Führer durch Schweidnitz 09; Landeskunde d. Prov. Schlesien 09; Geographische Bilder 10.

Sturm, Rudolf, ⅄, Dr. phil., o. UP.,

GehRegR. Breslau, Werderstr. 9. (ebda 6_1 41.) B: Synthet. Untersuchungen über Flächen 3. Ordnung 67; Elemente d. darstellenden Geometr. 74, 2. A. 00; Die Gebilde 1. u. 2. Grad. d. Liniengeometrie 92/96 I—III; D. Lehre von den geometr. Verwandtschaften I 88, II 08, III 09, IV 09. H: Steiner-Schröter, Vorlesgn über synthet. Geometr. 67, 3. A. 98; Steiner, Einige geometr. Betrachtgn 01.

Stürmer, Maximilian, s. Schuf, Pankraz.

Sturmfels, Frl. Käthe, jetzt: Becker, Frau Käthe.

Sturmhoefel, Bernhard M., ♆, Maler. Danzig, Kaninchenberg 14. (ebda $^{12}/_{10}$ 53.) B: Schulmeister v. Wusterhausen, N. in Versen 91; dasl., Lsp. 00; Sein Vater, Lsp. 02; Die Nuß, Dr. 05. H: D. biedere Ostpreuße (Kal.) 96.

Sturmhoefel, Konrad, ♔, Dr. phil., Prof., GObLehr. Leipzig, Kaistr. 3 III. (Freiberg i. S. $^3/_1$ 58.) B: Franz. Königsgeschichten aus d. Bourbonenzeit 92; Spamers Weltgesch. Bd. I teilw., Bd. VIII u. IX 95 f.; Gesch. d. Sächs. Lande 97, 09; König Alb. v. Sachs. 98; König Georg v. Sachs. 04; Der Deutsche Zollverein 05; Kurfürstin Anna 05. ()

Stutz, Ulrich, deutsch. u. Kirchenrecht, Dr. jur., o. UProf., Mitdrsg. d. Zeitschr. d. Savigny-Stiftg. Bonn a. Rh., Simrockstr. 25. (Zürich $^5/_5$ 68.) B: Das Verwandtschaftsbild d. Sachsenspieg. 90; Gesch. des kirchl. Benefizialwesens I 95; Die Eigenkirche 95; Die Rechtsnatur des Verlöbnisses nach d. BGB. 00; Das Münster zu Freiburg im Lichte rechtsgeschichtl. Betrachtg 01; Die kirchl. Rechtsgesch. 05; Das preuß. ALR. u. der Eigentümer d. Kirchenguts 05; Der neueste Stand des deutschen Bischofswahlrechtes 09; Karls des Großen divisio von Bistum u. Grafschaft Chur 10; D. Erzbischof v. Mainz u. die deutsche Königswahl 10. H: Kirchenrechtl. Abhdlgn.

Stuter, Albert, ✓, landwirtsch. Bakteriologie, Dr. phil., o. UProf., GRegR. Königsberg i. Pr., Tragheimer Kirchenstr. 83. (Semmenstädt $^4/_3$ 49.) B: Fachschriften u. Novellen. (*)

Stuter, Emil, ♔, ⚷, ♇, GymnDir. Görlitz, Moltkestr. 53. (Hanstedt $^{30}/_8$ 54.) B: Hilfsbuch f. geschichtl. Wiederholungen 86, 3. A. 02; Übersichten z. preuß.-deutsch. Gesch. 91; Gesch. d. deutsch. Volkes v. Dittmar, Bd. III 92; Lehr- und Lernstoff im Geschichtsunterricht 94; Deutsche Sozialgesch. 97; Grundr. d. Gesch. d. MA. u. d. Neuzeit 02 f. II, 2. A. 08 u. 10; Goethe u. Bismarck als Leitsterne f. d. Jug. in sieben Gymnasialreden 04; Görlitzer Heimatfde 06; Kleiner Leitfad. f. d. sprachl. Unterr., insonderheit f. d. deutschen 06; Kleine deutsche Staatskunde 10. H: Bismarcks Reden u. Briefe in Auswahl 06; Leseb. z. deutsch. Staatskde 07, 2. A. 09.

Stüve, Gustav, ♔, Dr. jur., RegPräs. a. D., Wirkl. GehObRegR. Osnabrück, Bergstr. 24. (ebda $^2/_5$ 33.) B: Joh. Karl Bertram Stüve, Biogr. 00 II. H: Briefwechsel zwischen Stüve u. Detmold in d. Jahren 1848—1850 03; Für Bürger u. Bauer, kl. populäre Aufsätze Stüves 04.

Subak, Julius, roman. ♆, Dr. phil., Prof. a. d. k. k. Handels- u. naut. Akadem. Triest, via Remota 3. (Wien $^{30}/_3$ 72.) B: Die Konjugation im Neapolitanischen 97; D. Zeitwort in der Mundart von Tarent 99; A proposito di un antico testo sardo, Bricciche linguistiche 03; D. Verbum im Judenspanischen (in Festgabe für A. Mussafia) 05; Judenspanisches aus Salonitti u. Ragusa 06.

Suchier, Edmund, Archäologie, Kulturgesch., Dr. phil., GymnProf. Höchst a. M., Hauptstr. 3 e. Rinteln $^8/_1$ 63.) B: Über provenzal. Bearbeitgn d. Kindheit Jesu 85. ()

Suchier, Herm., Lit. ♔ d. MAlters und roman. ♆, Dr. phil., o. UP., GRegR. Hallea. S., Sophienstr. 32. (Karlshafen $^{11}/_{12}$ 48.) B: Üb. Ulrich von dem Türlin 72; Üb. d. Vie de seint Auban 76; Aucassin u. Nicolette 78, 7. A. 09; Biblioth. Normannica 79 f. VII; Denkmäler Provenz. Lit. I 93; Oeuvr. poét. de Beaumanoir 84 f. II; Le français et le provençal 90; Altfranz. Gramm. I 93; Provenz. Diätet. 94; Les Narbonnais 98 II; Gesch. d. franz. Lit. (m. Birch-Hirschfeld) 00; Molières Kämpfe um das Aufführungsrecht des Tartuffe 03; D. franz. u. provenz. Sprache u. ihre Mundarten 05, 2. A. 06; Les voyelles toniques du vieux français, langue littéraire 05.

Suchier, Robert, ✗, ♆, Dr. med., HofR., Prakt. Arzt. Freiburg i. B., Goethestr. 48. (Allendorf $^{15}/_7$ 49.) B: 8 Fälle künstl. Frühgeburt b. Beckenenge 74; Der Orden d. Trappisten u. d. vegetar. Lebensweise 02, 2. A. 06; Trendila, e. Sage aus d. Sachsengau u. Schwarzwald 02, 2. A. 07; D. Behandlg d. Lupus vulgaris mittels stat. Elektrizität 04. ()

Suchier, Walther, Romanistik, Dr. phil., UDoz. Marburg i. H., Barfüßertor 7. (Halle a. S. $^4/_{11}$ 78.) B: Üb. d. altfranz. Gedicht v. d. Zerstörg Jerusalems 99; Üb. das provenz. Gespräch d. Kaisers Hadrian mit dem klugen Kinde Epitus 06.

Suchier, Wolfram, Rechts- u. Lit. ♔, Dr. jur., Assist. an der Univ.-Biblioth. Halle a. S., Sophienstr. 32. (ebda $^{25}/_7$ 83.) B: Gesch. der venia aetatis in Deutschland vor 1900 07.

Suchland, Otto, ♆, ◎, ✓, Schauspieler. Breslau IX, Gertrudenstr. 15 III. (ebda $^{29}/_4$ 83.) B: Widerspiel, G. 08; Pierrot, Sp. 10.

Südekum, Albert (Pf. Wolf Buttler), ✉, Dr. phil., M. d. R., Hrsg. v. „Kommunale Praxis". Berlin W 10, Kaiserin Augusta-Str. 58. (Wolfenbüttel $^{25}/_{1}$ 71.) **B:** Darwins Leben u. Lehre 91; D. Malthusische Gesetz 94; Großstädt. Wohnungselend 08. **U:** Ist der Mensch frei? 92: Prévost, Was Frauen schreiben 97; Leroy-Beaulieu, Die chines. Frage 00 u. 05; Jean Jaurès, Aus Theorie u. Praxis 02; Emil Vandervelde, Entw. z. Sozialismus 02; Hunter, D. Elend d. neuen Welt 08. **H:** Kommunales Jahrbuch.

Südermann, Hermann, BA., Roman, Nov., ⌂. Winter: Berlin-Grunewald, Bettinastr. 3; Sommer: Schloß Blankensee b. Trebbin, Kr. Teltow. (Matzken, Ostpr. $^{30}/_{9}$ 57.) **B:** Im Zwielicht 87, 34. A. 09; Frau Sorge, R. 87, 115. A. 10; Geschwister, Nn. 88, 34. A. 08; D. Katzensteg, R. 89, 80. A. 09; Die Ehre, Dr. 90, 37. A. 03; Sodoms Ende, Dr. 91, 26. A. 07; Johannes Hochzeit, Erz. 92, 30. A. 08; Heimat, Sch. 93, 41. A. 09; Es war, R. 94, 50. A. 10; D. Schmetterlingsschlacht, Kom. 95, 12. A. 09; Morituri, Sch. 96, 20. A. 07; Das Glück im Winkel, Sch. 96, 18. A. 09; Johannes, Trag. 98, 31. A. 99; Die drei Reiherfedern, Märchenspiel 98, 14. A. 99; Johannisfeuer, Sch. 00, 26. A. 10; Es lebe das Leben, Dr. 02, 23. A. 07; Verrohung in d. Theaterkritik 02; Der Sturmgeselle Sokrates, Kom. 03, 15. A.; Stein unter Steinen, Sch. 05, 12. A.; Das Blumenboot, Sch. 05, 12. A.; Rosen, Einakterzyll. 07, 10. A.; Das Hohe Lied, R. 08, 55. A.; Strandkinder, Sch. 09, 5. A.

Sudhaus, Siegfried, Ψ, Dr. phil., o. UProf. Kiel, Waitzstr. 4. ($^{9}/_{7}$ 63.) **B:** Philodemi volumina rhetorica 92/96; Aetna 97; Der Aufbau der Plautinischen Cantica 09; Menandri reliquiae 09.

Sudhoff, Karl, Gesch. der ⚷ u. Naturwissensch., Dr. med., Kgl. preuß. SanR. u. Prof., a.o. UProf., Mithrsg. d. „Archivs f. d. Gesch. d. Naturwissenschaft. u. d. Technik", Red. der „Mitteilgn zur Gesch. d. Med. u. d. Naturwiss." u. d. „Archivs f. Gesch. d. Medizin". Leipzig, Kaiser Wilhelm-Str. 61. (Frankfurt a. M. $^{26}/_{11}$ 53.) **B:** Paracelsus-Forschungen 87/89 II; Bibliographia Paracelsica 94; Paracelsus-Handschriften 98/99 II; Historische Studien u. Skizzen zu Naturwissenschaft, Industrie u. Medizin am Niederrhein 98; Katalog der historisch. Ausstellg für Medizin u. Naturwiss. zu Düsseldorf 98, der rhein. Goetheausstellg ebda 99; Iatromathematiker, vornehmlich im 15. u. 16. Jahrh. 02; Tradition u. Naturbeobachtg 07; Deutsche Medizinische Inkunabeln 08; Zur anatomisch. Graphik im MA. 08; Ärztliches aus griech. Papyrusurkunden 09; Die medizin. Fakultät zu Leipzig im ersten Jahrh. d. Univers. 09; Aus dem antiken Badewesen 10. **MitH:** Zur histor. Biologie der Krankheitserreger. **Red:** Klassiker der Medizin.

Sulger-Gebing, Emil, Lit.ꝛ, Dr. phil., o. Prof. a. d. ThSch. München 38, Zuccalistr. 13. (Basel $^{7}/_{7}$ 63.) **B:** Dante in d. deutsch. Lit. bis z. Erscheinen der ersten vollst. Übersetzung der Div. Comm. (1769); A. W. u. Fr. Schlegel in ihr. Verhältn. z. bild. Kunst 97; Wilhelm Heinse 03; Hermann Kurz 04; Hugo von Hofmannsthal 05; Goethe u. Dante 07; Peter Cornelius als Mensch u. als Dichter 08; Gerhart Hauptmann 09. **H:** Gedichte von Peter Cornelius 05; Novalis, Märchen 06; Ph. O. Runge, Gedanken u. Gedichte 07.

Suljo serhatlija, ʃ. Krauss, Friedr. S.

Sulz, Eugen, ⚓, Dr. jur., Volontär an der von Rothschildschen Biblioth. Frankfurt a. M., Bürgerstr. 41. (Olnhausen, Württ. $^{6}/_{5}$ 84.) **B:** Hegels philos. Begründung des Strafrechts u. deren Ausbau 10. *

Sulzbach, Abraham, 𝒻, Kritiker, Dr. phil., Prof., ObLehr. Frankfurt a. M., Uhlandstr. 55. (Hamburg $^{10}/_{9}$ 38.) **B:** Rénan u. d. Judaismus 67; Rischuß oder Judenidiosynkrasie 79; Zur Geschichte d. Unterrichtsanstalten d. isr. Religionsgesellschaft in Frankfurt a. M. 03. **U:** Dichterklänge aus Spaniens bess. Tagen 79, 2. A. 03; D. relig. u. weltl. Poesie d. Juden vom 7.—16. Jahrh. 93.

Sulze, Emil, Kirchenꝛ, D., Dr. phil., Pastor emer. Dresden-A., Reinickstr. 11 I. (Kamenz $^{26}/_{2}$ 32.) **B:** Bibel u. Bekenntnis 63; Hauptpunkte d. christl. Glaubenslehre, 2. A. 65; D. ev. Gemeinde 91; Wie ist der Kampf um die Bedeutung der Person u. des Werkes Jesu zu beend.? 01; D. Fortschritt v. d. lehrgesetzl. Kirche zur Kirche d. religiösen Lebensgemeinschaft 01; Beendigung d. Kampfes um d. Lehrgesetz durch das Erstarken d. religiös-soz. Richtg in d. ev. Landeskirche 01; Nur durch die Überwindung d. Katholizismus in beiden Kirchen ist die wachsende Macht d. Atheismus zu brechen 04; Die Reform der evang. Landeskirchen nach den Grundsätzen des neueren Protestantismus 06; Die notwendige Umgestaltung der ev. Glaubenslehre 07; Katechismuspredigten 07; Staat u. Schule neben den konfess. Kirchen die unentbehrl. Vertreter des nichtkonfession. Christentums Christi 08; Das rechte Verhältnis des ev. Staats zur ev. Schule u. zur ev. Kirche 09.

Sundermann, Heinr., ✉, ♔, Red. d. „Mitteilgn d. Deutschen Landwirtschaftsgesellschaft". Südende b. Berlin. ($^{23}/_{2}$ 70.) **B:** Friesische u. niedersächs. Elemente in den Ortsnamen Frieslands 01; Der landwirtsch. Arbeitsnachweis in Deutsch-

land 04; Handbuch des Deutsch. volksw. Verbandes I 08.

Sunkel, Wilh., ✓, Pfr. Süß b. Nentershausen. (Marburg i. H. $^{3}/_{6}$ 57.) **B:** Stille Lieder 74; Weg z. Glück 90, 2. A. 95; Unt. den Menschen 96; Blumen am Wege 96.

Supan, Alex., ◍, Dr. phil., o. UP. Breslau, Tiergartenstr. 87. (Innichen $^{3}/_{8}$ 47.) **B:** D. vier letzten Lebensjahre Ulrichs II. v. Hutten 68; Lehrbuch d. Geogr. f. österr. Mittelsch. 74, 10. A. 04; Statistik d. unt. Luftströmgn 81; Grundzüge d. physisch. Erdkunde 84, 4. A. 08; Archiv für Wirtschaftsgeogr. 86; Geogr. v. Österr.-Ung. 89; D. Bevölkerg d. Erde 91, 93, 99, 01, 04 u. 09; Deutsche Schulgeographie 95, 10. A. 10; Allg. Erdkunde 98, 4. A. 06; Die Verteilung d. Niederschläge a. d. festen Erdoberfläche 98; Die territoriale Entwicklung der europ. Kolonien 06. **H:** Petermanns Mitteilgn, bis $^{1}/_{4}$ 09.

Suphan, Bernh., Lit. ♛, Dr. phil., Prof., GHofR., Dir. d. Goethe- u. Schillerarch., Leiter u. MitHrsg. der „Weim. Goethe-Ausg." u. „Schriften der Goethe-Gesellsch." Weimar. (Nordhausen $^{18}/_{1}$ 45.) **B:** Zwei Kaiserred. 79; Franklins Rules for a Club usw., übertr. v. Herder 83; Friedr. d. Gr. Schrift üb. d. deutsche Lit. 88; Rückert 88; Aus Herders Frühzeit 94; H. Sachs in Weimar (m. Wahle, Leitzmann, Heitmüller) 94; Hans Sachs, Humanitätszeit u. Gegenwart 95; Goethe u. Maria Paulowna (m. Wahle, Fresenius, Schüddekopf) 98; Allerlei Zierliches v. d. alten Erz. 00; Elegie (Marienbader) 00; Deutsche Größe, unvollend. Gedicht Schillers 02; Zum 9. Mai 1905 05; Fritz Reuter u. Klaus Groth im Goethe- und Schiller-Archiv 06; Das 19. Jahrh. im Spiegel der klass. Dichtung des 18. Jahrh. 06; Herders Ideen z. Philos. d. Gesch. d. Menschht, e. genet. Betrachtg 09. **H:** Herder, s. Werke 77 ff.; Deutsch. Lesebuch (m. L. Bellermann, J. Imelmann, Fr. Jonas) 81 ff. VI; Briefe von Goethes Mutter an ihren Sohn, Christiane u. Aug. v. Goethe 89; Xenien 1796 (m. Schmidt) 93; Aus Goethes Archiv: D. erste Weimarer Gedichtsamlg (m. J. Wahle) 08.

Supper, Frau Auguste, Epos, Roman. Stuttgart. (Pforzheim $^{22}/_{1}$ 67.) **B:** D. Mönch von Hirsau 98, 2. A. 05; Unter dem Jesuitenhut 99; Da hinten bei uns, Schwarzwälder Erzn. 05, 6. A. 08; D. schwarze Doktor, hist. Erz. 06; Leut', Schwarzwald-Erzn. 08, 3. A. 09; Im Flug durch Welschland, Reisebericht 08; Lehrzeit 09, 3. A. 10.

Supper, Otto, Verkehrswissensch., Dr. jur., FinanzR. Stuttgart. (Göppingen $^{14}/_{2}$ 61.) **B:** Das Deutsche Eisenbahnstrafrecht 93; Entwicklg d. Eisenbahnwesen in Württ. 95.

Susan, Camillo Valerian, ✠, Bibliothets-Dir. d. k. k. Minist. d. Innern, Dr. phil. Maria-Enzersdorf, NÖstr., Hofg. 14. (Wels i. ObÖst. $^{11}/_{9}$ 61.) **B:** Friede sei mit Euch! 91; Mit bunten Schwingen 05; Rosen am Fenster 08.

Suse, Theodo., VB., ✠, Dr. jur., RA. Hamburg, Feldbrunnenstr. 9. (ebda $^{28}/_{12}$ 57.) **B:** Verse 91, Neue Verse 93; Gärten d. Träume 00; Merlin 01; Salome u. des Narren Traum 01; Pygmalion, Lieder aus dem Rosenhag 04; Stimmen des Schweigens; aus stillen Landen 09.

Susman, Margarete, ʃ. Bendemann, M. v.

Susmann, Walter, Skizzen, ✠. Berlin-Steglitz, Forststr. 16. (Hamburg $^{3}/_{10}$ 75.) **Mith:** Peter Hilles nachgelassene Schriften 05. **B:** Gedichte 06.

Süß, Adolf, ✠, Nov., Lehrer. Ernolsheim i. Elsaß. (ebda $^{4}/_{5}$ 66.)

Süß, August, Pfr. Mietesheim i. Elsaß. (Ernolsheim $^{21}/_{4}$ 61.) **B:** Dinters Grundsätze u. Aussprüche über sittl.-relig. Erziehung und sittl.-relig. Unterricht 97; Pestalozzi a. sittl.-relig. Erzieher in Theorie u. Praxis 98/99; Sommerfrischen und Bäder i. Els.-Lothringen 98, 2. A. 05; Kurorte u. Sommerfrisch. d. Rheinpfalz 99. ()

Sueß, Eduard, ⌂, Dr. med. h. c., Dr. phil. h. c., Dr. techn. h. c., o. UP. i. R., Präs. d. Akad. d. Wissensch. Wien II, Afrikanerg. 9. (London $^{20}/_{8}$ 31.) **B:** Das Antlitz der Erde I—III, 8 83/09; u. v. a.

Sueß, Frz. Ed., ⌂, Dr. phil., a.o. UP. Wien. (ebda $^{7}/_{10}$ 67.) **B:** Fachschriften.

Süß, Georg, ✠, Erz., RealLehr., Hrsg. d. „Erwinia". Straßburg i. E., Bitscherstr. 7. (Ernolsheim $^{4}/_{5}$ 66.)

Süß, Wilhelm, klass. Ψ u. Neulateiner, Dr. phil., UDoz. Leipzig, Härtelstr. 5 III. (Friedberg i. H. $^{9}/_{3}$ 82.) **B:** De personarum antiquae comoediae atticae usu atque origine 06; Ethos, Studien z. älteren griech. Rhetorik 10. **Ue:** J. V. Andreae, Turbo od. d. irrende Ritter vom Geist, Dr. 07.

Süßdorf, Max v., ⚔, Dr. med., Prof., Dir. d. Tierärztl. Hochschule. Cannstatt; Taubenheimstr. 12. (Dresden $^{24}/_{7}$ 55.) **B:** Vergl. Anat. der Haustiere I 95; Anat. Wandtafeln üb. die Lage der Eingeweide in d. groß. Leibeshöhlen d. Haussäugetiere. ()

Sussmann-Ludwig, Frau Anna, VB., PL., ASB., ✓, ◉, Theaterkritik, Reisebriefe, Soziales, **Ue:** EFIS, Leiterin der „Hamburger Frauen-Ztg.". Hamburg, Dillstr. 16 I. (Braunschweig $^{17}/_{10}$ 63.)

Süßmuth, Herbert, ✉, Red. der „Deutschen Export-Revue". Berlin N 37, Weißenburgerstr. 10 I. *

Sutermeister, Eugen, ℞, ✠, Taubstumm-

men-Reisepred., Red. v. „Illustr. schweiz. Schülerztg.“, „Schweiz. Taubstztg.“ und „Hausfreund“. Bern, Schw. (Küsnacht-Zürich $^{26}|_{11}$ 62.) B: Lieder e. Taubst. 95; D.Anstaltsleben e. Taubstummen 96; Neue Lieder e. Taubst. 97; Klänge aus stiller Welt 01; Kurze Predigten f. Taubst. 05; Neue Predigten f. Taubst. 09; Fürsorge f. erwachsene Taubstumme in der Schweiz 10; Sechs Jahre bernischer Taubstummenpastoration 10.

Sutor, Heinz, s. Schumacher, Heinr. B.

Sutter, Carl, ♛, Kunst♛, Dr. phil., a.o. UP. Freiburgi. B., Marienstr. 3. (Schopfheim $^{15}|_{4}$ 67.) B: Johann v. Vicenza u. die ital. Friedensbewegung im J. 1233 91; Aus Leben u. Schriften des Mag. Boncompagno 94; Fra Giovanni da Vicenza 00; Eine franz. Provinzialsch. im 18. Jahrh., Kunst u. Künstler in Dijon 04. ()

Sutter, Friedrich Berthold, ASV., ♅, /, ⁂, Roman, Freimaurerei, Dir. d. Verlagsgesellsch. München m. b. H. München, Elisabethstr. 3. (Pforzheim $^{29}|_{7}$ 86.) B: Die Heidelberger Turnerschaft Ghibellinia in 20 Jahren 06; D. weiße u. d. rote Rose, Nn. 08, 2. A. 09.

Sütterlin, Adolf, sprach-, lit.-gesch. u. pädag. Aufsätze, Dr. phil., Dir. der Höh. Mädchensch. Lahr, Tiergartenstr. 8. (Langenau $^{1}|_{11}$ 55.) B: Die Straßburger Mundart in Arnolds Pfingstmontag 92; Aus vergang. Tagen, Schulgesch. 04; Lahr u. Umgegend 04, 2. A. 10; Gesch. der Lahrer Feuerwehr 07. H: Schüler- u. Schülerinnenkal.; Colomb, Deux mères; Plan v. Paris; Hebels alem. Gedichte; Hebels Werke (Gold. Klass.-Bibl.) 10.

Sütterlin, Ludwig, Sprachwiss. u. Ψ, Dr. phil., a.o. UP. u. Prof. am Gymn. Heidelberg, Brückenstr. 1. (ebda $^{16}|_{11}$ 63.) B: Gesch. d. nomina agentis im Germanisch. 87; Gesch. d. verba denominativa im Altgriech. 91; D. deutsche Sprache d. Gegenwart 00, 3. A. 10; Das Wesen der sprachl. Gebilde, Krit. Bemerkungen zu W. Wundts Sprachpsychologie 02; Deutsche Sprachlehre f. höh. Lehranstalten (mit A. Waag) 05, 3. A. 08; D. Lehre von d. Lautbildg 08; Grundriß d. deutsch. Sprachlehre (m. K. Martin) 08, 2. A. 09.

Suttner, Bertha Baronin v., geb. Gräfin Kinsky, /, Roman, Essay, Vors. d. österr. Friedensvereins, Ehrenpräs. d. Internat. Friedensbureau in Bern. Wien I, Zedlitzg. 7. (Prag $^{9}|_{6}$ 43.) B: Inventarium e. Seele 82, 4. A. 04; E. schlechter Mensch, R. 84, 2. A. 99; High-life, R. 84, 3. A. 03; E. Manuskript, R. 84, 3. A. 94; Daniela Dormes, R. 85, 2. A. 99; Schriftstellerroman, R. 86, 2. A. 98; Verkettgn, N. 87; Erzählte Lustspiele, N. 88, 2. A. 94; Die Waffen nieder, R. 89 II, 14. A. 95, 31. (ill.) A. 01; Volksausg. 02; Doktor Hellmuths Donnerstage 91; Eva Siebeck, R., 2. A. 92; Trente et quarante, R. 93; Phantasien üb. den Gotha, N. 94; Es Löwos 94; Im Berghaus, N. 93; Vor dem Gewitter, R. 93, 2. A. 04; Das Maschinenzeitalter, 3. A. 99; D. Tiefinnerst., R. 92; Hanna, R. 94; Einsam u. arm, R., 2. A. 96; Frühlingszeit, Anthologie f. erwachs. Töchter 96, 2. A. 06; Schmetterlinge, Nn. u. Sn. 97; La Traviata, n. A. v. An d. Riviera 97, 2. A.; Schach der Qual 98, 4. A. 99; Kuikuk, N. 99; Die Haager Konferenz, Tagebuchbl. 00, 2. A. 02; Marthas Kinder, R. 02, 4. A. 03, Volksausg. 06; Briefe an einen Toten 04, 6. A.; D. Krieg u. s. Bekämpfung 04; Babies siebente Liebe, Nn. 05, 3. A.; Randglossen z. Zeitgesch. 06; Stimmen u. Gestalten 07; Gesammelte Werke 07 X; Memoiren 08; Rüstung u. Überrüstung 09.

Svala, Ellen, s. O'Cuirc Quirke, Hella.

Sverus, A. H., s. Laur, Arthur.

Switalski, Wladislaus, ⁂, Dr. phil., o. UP. Braunsberg, Langg. 260. (Kankel, Kr. Lissa i. P. $^{27}|_{6}$ 75.) B: Des Chalcidius Kommentar zu Platos Timaeus 99 u. 02; Die erkenntnistheoret. Bedeutung des Citats 05; Das deutsche Volkstum u. die Vaterlandsliebe nach Fichtes Reden an die deutsche Nation 06; Das Leben der Seele 07; Der Wahrheitsbegriff des Pragmatismus nach William James 10.

Swoboda, Heinrich, Altertums♛, Dr. phil., o. UP. Prag, Malteserpl. 6. (Wien $^{15}|_{10}$ 56.) B: Thukydid. Quellenstudien 81; Griech. Volksbeschlüsse 90; Griech. Gesch. 96, 3. A. 07; Vorläuf. Bericht über eine archäol. Expedition nach Kleinasien (mit Jüthner, Knoll, Patsch) 03; Beitr. z. griech. Rechtsgeschichte 05. H: E. Szanto's Ausgew. Abhandlungen 06.

Swoboda, Heinr., Pastoral-✝, Archäologie, D., Dr. phil., Hofkaplan u. o. UP. Wien XV, Mariahilfergürtel 15. (ebda $^{28}|_{6}$ 61.) B: Weltbild. uns. kirchl. Kunst 89; Frühchristl. Reliquiarien d. k. k. Münz- u. Antikenkabinetts 90; Marienlegenden 92; Wandtafeln f. d. Relig.-Unterr. 93, (böhm.) 94, 2. A. 03; Miniaturen a. d. Psalterium d. hl. Elisabeth 99; Leichenverbrennungsfrage 00; Probleme u. Anregungen für kirchl. Kunst 01; Lösung d. Riesentorfrage 02; Konkurrenzen f. kirchl. Kunst 04; Der Dom von Aquileia (m. Grf. Lanckoroński u. Niemann) 06; Großstadtseelsorge 09. ()

Swoboda, Hermann, Psychologie, Dr. jur. et phil., UDoz. Wien IX, Garnisonsg. 24. (ebda $^{23}|_{11}$ 73.) B: D. Perioden des menschl. Organismus 04; Studien z. Grundlegung der Psychologie 05; Die gemeinnützige Forschg u. der eigennützige Forscher 06; Harmonia animae 06; D. krit. Tage des Menschen 09; Otto Weiningers Tod 10.

Sybel, Ludwig v., Archäol., Dr. phil., o. UP., GReg R. Marburg i. Hessen, Sybelstr. 1. (ebda 1/7 46.) **B:** Üb. Schliemanns Troja 75; Bild d. Zeus 77; Mythologie d. Ilias 77; Katalog der Skulpturen zu Athen 81; Kritik d. ägypt. Ornaments 83; Weltgesch. d. Kunst im Altertum 88, 2. A. 03; Platons Symposion 88; Gedanken e. Vaters zur Gymnasialsache 03; Christl. Antike: I. Einleitendes u. Katakomben 06, II. Plastik, Architektur u. Malerei 09; Klass. Archäologie u. altchristl. Kunst 06.

Sybel-Bernus, Frau Adelheid v., s. Bernus, Adelheid Freifrau v.

Sydow, Frl. Clara v., DSch., Nov., ⊙, ✠. Berlin-Wilmersdorf, Holsteinische Str. 14, Gh. (Stettin 17/6 54.) **B:** Nov. 81: Dass. Lied, N. 84; Alte Gefährten 87; Ausweg, soz. Erz. 93; Miteinander 00; Einsamkeiten, N. 10.

Sydow, Henning v., Roman. Berlin-Zehlendorf, Kaiserstraße 7a. (Dobberphul 22/12 79.) **B:** Die Sünde aber der Eltern . . ., N. 07. ( )

Sydow, Frau Margarethe v. (Pf. Frz. Rosen), Roman. Stolzenfelde i. Kr. Königsberg i. NM. (Berlin 16/12 69.) **B:** Buch der Träume 97; Forum der Welt 98; Geheimnisse, R. 98; Zur Chronik d. Leidens, N. 99; Der Mönch v. St. Blasien 99; Neigung u. Pflicht 00; Die Kleine 01; Svante Ohlsen 01; Letzte Rast 01; Erloschenes Licht 02; Jungfrau Königin 03; Die Frau Patronin 03; Des Mannes Vorrecht 04; Erlöse uns v. d. Alltag 04; Der Sünde Sold 04; Hinrik Gehrts, R. 06; E. Kampf ums Dasein, R. 07; D. Kinder vom Köbinghof 08; Eines großen Mannes Liebe 10.

Sydow, Max, Germanistik, ⁂, Dr. phil., Oberlehrer. Charlottenburg, Windscheidstr. 10. (Berlin 23/11 76.) **B:** Burkart von Hohenfels 01; Chamissos Leben u. Werke (Goldene Klassiker-Bibl.) 07 II.

Sydow, Paul G. A., Kritik, Lehrer. Hamburg 25, Bethesdastr. 57. (Berlin 22/6 69.) **B:** Freiherr vom Stein (Als Deutschland erwachte!) 09. ( )

Sylva, Carmen, s. Elisabeth, Kgin v. Rumänien.

Sylvester, Hektor, s. Wölfert, Wilh.

Sylvestris, Janus, s. Peschke, Jul. P.

Syrutschek, Jul., ✠, ✓, Nov., Roman, ✓, ⁂, k. k. ObForstR. u. Landesforstinsp. Wien XVIII/1, Gürtel 71. (Wieliczka 15/3 58.) **B:** Fährten im Schnee, N. 91; Ernestine Walter, Tr. 92; D. soz. Stellg d. österr. Forstwirte 92; D. Waldgn d. Stadtgem. Cilli 92; Kinder d. Sünde, N. 92; Üb. forstgesetzwidr. Holzschlägergn u. d. forstpolizeil. Strafverfahren 96; Dorffriede u. Alpenwildnis, N. 97; Der Bachernjäger, E. 00; Leitf. z. zweckmäß. Bewirtsch. d. bäuerl. u. d. Gemeinde- (Gemeinschafts-) Waldes in NÖsterr. 02; Mutterherzen, N. 02; D. Studienreise d. „Kommerziellen Kursus" an der Hochschule f. Bodenkultur in Wien i. J. 1908 10; Aus still. Winkeln, N. 10; Abg'hauste Leut', N. 10.

Szafranski, Telesfor (Pf. Teo v. Torn), ⁂, Politik, ⊙, Nov., ✓, Roman, Humor, **Ue:** FP. Schlangenbad, Villa Werner. (7/10 65.) **B:** Marienburg z. Zeit Friedr. d. Gr. 86; 3 1/2 Mon. gnäd. Frau, Sat. 90; Abt v. Bergen, E. 90; Geist d. Zeit, E. 90; Fam. Berndt, Dr. 93; D. Niobiden, R. 93; Carlas Onkel, Schw. 94; Humor i. Deutsch. Reichst. 94; D. drei Rubel d. Zaren, N. 94; Baroneß Elsas Brautstand, N. 95; D. höchste Gesetz, D. 96; Eine gute Idee (mit Frhrn. von Schlicht), Lsp. 00; D. Katzenfell, Schw. 01; Offiziersgesch., Hum. I u. II 02, III 03, IV 05, V 05, VI 07; D. Verdacht (Indiz.), R. 02; In Liebeswinkeln, Hum. 03; Capricen, Hum. 03; D. Affaire Helmström, R. 03; Die weiße Weste, R. 03; D. Garnisonschreck, Hum. 03; Berliner Gesch., R. 04; Der Entoutcas, Hum. 04; Die Saison-Liebe, Hum. 04; Regiments-Indiskretionen, R. 04; Die von Hohen- u. Nieder-Weinberg, R. 05; Kranenpot, Hum. 05; Kamarilla, R. 05; Der Verwandlungskünstler, Hum. 05; D. kranke Mann, R. 06; Stille Wasser, R. 08.

Szalatnay v. Nagy Szalatna, Jos. Gust. Ad., reform. Kirche, **Ue:** TschEFGHILP, Pfr., Hrsg. u. Red. d. „Ev. Ref.-Blätter". Kuttelberg i. Öfstr. Schles. (Prag 17/8 61.) **B:** Bilder a. d. Toleranz-Zeit im Königr. Böhmen 90. **H:** Fr. W. Cuno, D. Heidelberger Katechism.; Ders., Phil. Ludwig II. 96; J. Künzli, Von d. Züricher Märtyrern zur Zeit der Reformation, J. Wirth u. B. Rütimann; Kirchenbuch z. Gebr. in ev.-ref. Gemeinden 00.

Szczepańska, Frau Dr E. von, s. Oesterwitz, Hermann.

Szczepanski, Paul v., Roman, Nov., ✓. Berlin SW, Zossenerstr. 22 I. (Naugard 27/10 55.) **B:** Die Falzgräfin, R., 2. A.; Neu-Berlin, Nn., 2. A.; Eigene Geschichten, 2. A.; Moderne Raubritter, R., 2. A.; Der Narr des Glückes, R., 2. A.; Sie emancipiert sich, R., 2. A.; Spartanerjünglinge, Erz., 7. A.; Die Hofdame, R., 2. A.; Moskau in Blut u. Schnee, 2. A. *

Szpitter, Frau Helene, geb. Stein, Kinderlieder, Märchen, Redaktrice. Leipzig, Ranstädter Steinweg 2. (Danzig 28/10 72.)

T.

Tacchi della Pietà, Armand (Pf. Armand de Taky, früher Carl Arno), ✠, Nov. München, Ottingerstr. 30 I. (Frank-

furt a. M. $^{23}/_{7}$ 59.) **B:** Passionsblumen, G. 82: Aus dem Leben, G. 86, 2. A. 94; Zu spät! Sch. 91; Totentänze, N. 04.

Tafatscher, Franz, ♆, Nov., Lit.♛, ⁄, k. k. RealschDir. Kufstein. (Telfs in Tirol $^{4}/_{10}$ 69.)

Taege, August, Essay, ⁄, ♛, ⚒, Red. Berlin SW, Fürbringerstr. 30 II. (Alt-Kusthof b. Dorpat $^{3}/_{10}$ 39.)

Taglicht, Isr., Orientalia, Dr. phil. Wien VI, Mollardgasse 17. **B:** D. Kuthaer als Beobachter der Gesetze 88; D. Pflichten d. jüd. Seelsorgers d. Jetztzeit 93; Ruth, e. Zeitbild 97; D. vier Kelche 01; D. Pflichten d. Besitzes 01; Die ältesten jüd. Volksschulen 01; Eltern u. Kinder 01; Grab- u. Gedenkreden 07; D. angebl. Wurzeln d. Judenhasses 08.

Taky, Armand de, ſ. Tacchi della Pietà.

Talab, ſ. Fuchs, Otto.

Tamm, Traugott, Roman, Dr. phil. Ratzeburg, Abrahamsberg 6. (Eddelak $^{22}/_{10}$ 60.) **B:** Üb. den Ursprung d. Rumänen 92; Im Lande der Jugend, R. 05, 7. A. 06: Im Lande der Leidenschaft, R., 1.—3. A. 06; Im Föhn, Erz., 1.—5. T. 07; Gül Hanum, R., 1. u. 2. A. 07; Heddas Freier, Sch. 07; Auf Wache und Posten, R. 09.

Tamme, Georg, ♛, Aphorismen, Hofbuchhändler. Dresden, Pragerstr. 39. (Breslau $^{28}/_{7}$ 56.) **B:** Denkmünzen u. Denkzettel für alle Tage des Jahres 95, 4. A. 08; 365 Gedanken, Alltägliches u. Nichtägliches 09.

Tandem, Felix, ſ. Spitteler, Carl.

Tandler, Max (Pſ. Kurt Tanner, Marcell Tortosa, Maxim. Schirmer), ⁄, Nov., ⚔, ♆, Erz., ☉. Wien II, Große Mohrenq. 37. (ebda $^{17}/_{7}$ 70.) **B:** D. Polizeikommissär (m. G. Engelsmann), Schw. 00; Die Moral u. a. Nn., 04; Columbus, Ausstatt.-Kom. (m. C. Alexander) 04; Casanova, Opite (m. W. Sterk) 05; Die Liebesfalle, Schw. 06; Die Ehequadrille, Lsp. 07. ()

Tangl, Franz, Naturw., Physiologie, Dr. med., o. ö. UP., Hrsg. (mit P. von Baumgarten) d. „Jahresbericht über die Fortschritte in d. Bakteriologie". Budapest II, Intézetg. 1. (ebda $^{26}/_{1}$ 66.) ()

Tangl, Michael, hist. Hilfswissensch., Dr. phil., o. UP., Mitgl. d. Centraldirektion d. Monumenta Germaniae historica, Mit-Hrsg. d. „Archivs für Urkundenforschung". Berlin W 50, Nürnbergerplatz 6. (Wolfsberg, Kärnten $^{26}/_{5}$ 61.) **B:** Päpstl. Kanzleiordnun 94; Arndts Schrifttafeln III 03. **Bearb:** Arndts Schrifttafeln I 4. 04, II 4. A. 06.

Tann, Frhr. Emil von und zu der (Pſ. Demos), VJ & S., Bergtouristik, Reiseerzählg, Magistratsbeamter. München, Ainmillerstr. 22/0. (Wien-Penzing $^{21}/_{9}$ 84.) **B:** Eine Traversierung der drei Höllentalspitzen 05; Wandergn durch das bay. Hochland 05—09; Von Füssen über den Fernpaß nach Imsbruck 06; Der Blassenkamm 06; D. subjektiven Gefahren in d. Alpen 08; D. Schwimmen als Kunst u. Sport u. das Rettungsschwimmen 09; Von See zu See 09. ()

Tann, Georg v. der, (k.), PA., Chef-Red. d. „N. M. Tagbl.". München, Am Neudeck $^{21}/_{2}$. (Rottendorf b. Würzburg $^{30}/_{9}$ 68.)

Tann-Bergler, Ottokar, ſ. Bergler, Hans.

Tanner, Ilse-Dore, ſ. Oelkers, Elsa.

Tanner, Kurt, ſ. Tandler, Max.

Tantalus, ſ. Heinemann, Herm. Olaf.

Tänzer, Aron (Pſ. Arno Tänzer), ASV., ⁂, ✝, ♛, ☉, ⁄, Dr. phil., Kgl. Rabbiner, Red. d. „Isr. Wochenschrift". Göppingen. (Preßburg $^{30}/_{1}$ 71.) **B:** Vorgen macht Sorgen, P. 94; Die Religionsphilos. 96; Drei Neujahrspred. 97; Casualreden 98; D. Erzieher, Lsp. 00; Festpredigt 01; Gesch. d. jüd. Friedh. in Hohenems 01; Judentum u. Entwicklungslehre 03; Gesch. der Juden in Tirol u. Vorarlberg I 05; Gesch. der Königswarter-Stiftung in Meran 07.

Tappert, Wilh., neuere ✝, Kritik, Dr. phil., Prof., ObLehrer an d. Sophienschl. Hannover. ($^{21}/_{12}$ 60.) **B:** Französ. Lektüre-Kanon 08.

Tardel, Hermann, neue deutsche u. vergleich. Lit.♛, Dr. phil., ObLehrer. Bremen, Altmannstr. 16. (Güstrow $^{25}/_{5}$ 69.) **B:** Untersuchg z. mhddeutsch. Spielmannspoesie 94; D. engl. Fremdwort in d. modernen franz. Sprache 99; Die Sage von Robert dem Teufel in neueren deutsch. Dichtungen u. in Meyerbeers Oper 00; Studien zur Lyrik Chamissos 02; Der „Arme Heinrich" in der neueren Dichtg 05. **H:** Chamissos Werke (Bibliogr. Institut.) 07/08 III; Herweghs Werke (Gold. Klassiker-Bibl.) 09.

Tarné, Ludw., ſ. Arendt, Wilh.

Tarnke, Heinrich, VJ & SV., Versich.-Wes., Hrsg. u. Red. d. „Annal. d. ges. Versichergswesens". Naunhof, Bez. Leipzig. (Marnitz i. Meckl. $^{12}/_{3}$ 58.) **B:** Die Unkosten-Verhältniszahlen b. d. Lebens-Vers.-Ges. 94, 2. A. 98; Rückkauf u. Beleihg d. Leb.-Vers.-Police 96, 2. A. 99; D. Rechngs-Grundlag. d. Leb.-Vers. 98. **Ue:** Schevichaven, V. Leben u. Sterben 98.

Tarnuzzer, Christ., ♌, Dr. phil., Prof. Chur i. Graubünd. ($^{9}/_{9}$ 60.) **B:** Gedichte 92; Der geolog. Bau d. Rhätikongeb. 91; Wanderungen in der Bündner Triaszone 93; Geolog. Erhebgn üb. d. Bau e. notmalspur. Bahn Chur-Albula-Ofenberg-

Münster 97; Bad Rotenbrunnen 97; Guarda im Unterengadin 00; Ill. Führer dch. d. Bündner Oberland 03; Führer durch Chur u. Umgebung 03; Ill. Albulabahn 04; St. Moritz im Oberengadin 08; Ill. Berninabahn 09; Beiträge zur Geologie des Unterengadins: Das Gebiet der Sedimente 10. **H:** Theobald, Naturbild. aus den rhät. Alpen, 1.—3. A. 93.

Taschenberg, Otto, ♆, populär. Naturwiss., Dr. phil., a.o. UProf. Halle a. S., Ulestr. 17. (Zahna $23|_3$ 54.) **B:** Flöhe 80; Urzeugung 82; Verwandlungen d. Tiere 82; Bilder a. d. Tierleben 85; Bibliotheca zoologica 87 u. f.; Repetitorium d. Zoologie, 91, 2. A. 01; Obstschutz 00; Exot. Käfer 03; Insekten nach Schaden u. Nutzen 06; Die giftigen Tiere 09.

Taesler, Clemens (Pf. als Kritiker: Laertes), AsV., ♆, Lit.= u. Kunstw., cand. phil. Leipzig, Marschnerstr. 9 I. (Breslau $25|_6$ 87.) **H:** Bresl. „Akad. Blätter", W.-S. 08/09; Breslauer Akad. Musenalmanach f. 1909 08; Dahn-Festschrift 09; „Das Schwarze Brett"-Leipzig, W.-S. 09/10; Student. Taschenbuch f. d. Univ. Leipzig, 4. Ausg., S.-S. 10. **B:** Die alten Wiesen, G. 10; Die deutschen Freiheitskämpfer in der Paulskirche 1848/9 10; Hermann Stehr als Dichter 11.

Tatarinoff, Eugen, Dr. phil., GP. Solothurn. **B:** Die Schlacht b. Dornach 1499 99; Ein Gang durch d. historisch-antiquarische Abteilg d. Museums d. Stadt Solothurn 02; D. wissenschaftl. Tätigkeit des hist. Vereins d. Kantons Solothurn in d. Jahren 1888—1902 03.

Tauber, Ignaz (Pf. Nazi), AsV., Humor, Satire. Wien VIII/2, Lerchenfelderstr. 48. (Brünn $29|_1$ 77.)

Täuber, Karl, ♆, ⊕, Dr. phil., Prof. an d. Kantonsschule. Zürich, Vogelsangstr. 9. (Winterthur $30|_5$ 64.) **B:** J Capostipiti dei mss. della Divina Comedia 89; D. Berner Hochalpen 06, 2. A. 07; Schweizerische Verkehrslehre 06, 2. A. 10; Neue Gebirgsnamen-Forschgn 07; Aus den Tessiner Bergen 07; Ortsnamen u. Sprachwissisch., Ursprache u. Begriffsentwicklg 08; D. Ursprache u. ihre Entwicklg 10.

Taunus, Till vom, s. Clobes, Heinz Wilhelm.

Tauscher, Hermann (Pf. Herm. Karl Paul), Nov., ♂, ♆, Lehrer. Altenburg, Nordstr. 12 I. (Friedrichshaide $19|_5$ 54.) **B:** Maurerleben im Maurerliede 92; Auf Blumenfäden, Dichtgn 96; D. Philosoph v. Rauda 01, 2. A. 04. **H:** Frdr. Gerstäckers volkstüml. Schriften: Unter dem Aquator, Gold, D. Flußpiraten d. Mississippi 02; D. Regulatoren in Arkansas, Im Busch, Unter d. Pehuenchen 03; Blau Wasser, Aus zwei Weltteilen 04; Streif= u. Jagdzüge, Im Eckfenster 05.

Tausig, Paul, ♆, ♛, ♂, Ue: EF, Red. der „Badener Zeitung". Wien I, Schwarzenbergpl. 17 u. Baden b. Wien, Wasserg. 8. (Wien $27|_2$ 81.) **H:** Spitzer, Briefe Rich. Wagners an e. Putzmacherin (anon.) 06; Robert Hamerling, Üb. Rittertum u. Minnegesang 08; Akkorde, Aus dem Tagebuche eines Unbekannten 08; Herm. Rollett, Mein Lebensabriß 09. **B:** Vom Schreibtisch zur Gondel 09; Die erste moderne Galerie Österreichs in Baden bei Wien 1811 09; Zur Gesch. d. Theaters in Baden b. Wien 10; Zur Aufführg der IX. Symphonie Beethovens in Baden b. Wien 10; sowie Übsetzgn aus d. Engl.

Taussig, Emanuel (Taussig-Brandeis), ⊙. Milwaukee, Wis., USA. (Prag $25|_{11}$ 56.) **B:** Alles elektrisch 90; Mahana 91; Die Bildschnitzer 91; Der Weihnachtspoften 05; D. Ballkönigin 05; Der Wirtin Töchterlein 07; Palmkätzchen, Pfingstrose u. Tannengrün 08. ()

Taute, Reinhold, Freimaurerei, RechnungsR. Gera, Bismarckstr. 18. (Zeitz $16|_2$ 51.) **B:** Blücher als Freimaurer 82; Johnson u. d. strikte Observanz 85; Maurerische Bücherkde 86; Geschichte d. Vereins deutsch. Freimaurer (m. R. Fischer) 95; D. kath. Geistlichkeit u. d. Freimaurerei 95, 3. A. 09; Die deutsch. Freimaurer-Bibliographie 97; Organis. u. Grundgesz. d. deutsch. Großlogen 00; Ordens= u. Bundesromane 07; D. Wilhelmsbader Ordenskonvent 08.

Techen, Friedr., ♛, Dr. phil., Ratsarchivar. Wismar. (ebda $12|_6$ 59.) **B:** D. Bürgersprachen d. Stadt Wismar 06; D. Chroniken des Klosters Ribnitz 09; Wismar im Mittelalter 10.

Techen, Ludw., Orientalistik, Dr. phil., GP. Wismar. (ebda $6|_{12}$ 60.) **B:** Zwei Göttinger Machzorhandschriften 84; Das Targum zu den Psalmen I 96, II 07.

Techet, Carl Franz (Pf. Carl Franz), ♂, Nov., ⊘. Kufstein in Tirol. (Leobersdorf, NÖstr. $27|_3$ 77.) **B:** Die marine Vegetation d. Triester Golfes 05; Isola Lunga, N. 07. ()

Tecklenburg, August, ♛, ♆, Rektor. Göttingen, Wiesenstr. 3 b. (Uslar i. Solling $24|_{10}$ 63.) **B:** Deutsche Gesch. (m. Weigand) 96, 11. A. 08; Gesch. d. Prov. Hannov. f. Schüler 96, 2. A. u. d. T.: Bilder aus der Gesch. uns. Heimatlande 08; Gesch. v. Göttingen u. Umg. 97; Die org. Eingliederg d. Heimat= u. Stammesgesch. in d. Reichsgesch. 98, 2. A. u. d. T.: Schule u. Heimat 09; Deutsch. Gesch. f. ev. Volksschulen 01; Lern= u. Lesebuch f. d. Gesch.-Unterr. I 03; D. erste selbst. Gesch.-Unterr. auf heimatl. Grundlage in Theorie u. Praxis 04; Methodik des Gesch.-Unterr. 05;

Gesch. d. Provinz Hannover f. Lehrer usw. (m. Dageförde) 06, 2. A. 08; Quellen-Lesebuch z. Gesch. d. Prov. Hannover (mit Dageförde) 07; Hannoveraner, Braunschweiger u. Oldenburger im Kriege gegen Frankreich 1870/71 08, 2. A. 10; Aus der Siegfrieds-Nibelungensage 08, 2. A. 10; Göttingen in s. histor. Entwickelg 10. H: Protokolle des Vereins f. d. Gesch. Göttingens 92/07; Förster Flecks Kriegsfahrt u. Gefangensch. in Rußland 1812—1814 07; Deutsch. Sagenschatz (m. Sohnrey), 2. A. 08; Heimatkalender f. Göttingen-Münden-Uslar 10.

Tecklenburg, Otto von, Major a. D. Berlin W, Luitpoldstr. 13. (Luxemburg $^{6}/_{2}$ 34.) **B:** Hilfsbüchl. f. d. Stud. der ital. Spr. 85.

Teetz, Ferd., Theaterkritik, ✍, Dr. phil., Prof., Progymn.Dir. Bad Oeynhausen, Portastr. 25. (Prenzlau $^{17}/_{7}$ 60.) **B:** Die Kolometrie i. den cantica d. Antigone 93; Wandkarte zu Schillers Jungfrau von Orleans 00; Aufgaben aus deutsch. Gedichten I—XI 99/08; Schillers „Lied v. der Glocke“ 00; Goethes Gedankenlyrik 05; Führer durch Bad Oeynhausen und seine Umgebung 07/09.

Tegas, R., s. Saget, Peter.

Tegernsee, Otto von, s. Hartmann, Otto, Regensburg.

Teichert, Kurt, ASV., Naturw., ✍, Dr. phil., Dir. d. milchwirtsch. Versuchsstation. Memmingen i. Bay. (Pillau i. Ostpreuß. $^{30}/_{7}$ 68.) **B:** Bakteriolog.-chemische Studien üb. d. Butter m. bes. Berücksichtigg d. Tuberkelbacillen 04; Die Bakterien 05; Die Analyse d. Milch u. Molkereiprodukte 06; D. Gärprobe u. Labgärprobe der Milch 07; Probemelkungen von Allgäuer Kühen 08; Das Leben der Pflanze 09; Methoden zur Untersuchg von Milch u. Molkereiprodukten 09.

Teichmann, Albert, ⚒, Dr. jur., o. UP. Basel, Sempacherstr. 43. (Breslau $^{13}/_{10}$ 44.) **B:** Etude sur l'affaire de Bauffremont envisagée au point de vue des législat. franç. et allem. 76; Die Univ. Basel seit ihrer Reorganisat. i. J. 1835 I 85, II 96; Amerbachiorum epistolae mutuae Bononia et Basilea datae 88; Strafrecht der deutsch. Schweiz einschl. d. Bundesgesetzgebg 94 u. 98. **Ue:** Brusa, Staatsrecht Ital. 92; Niederländ. St.-Ges.-B. 81; Norweg. StrPO. (Jurygesetz) 88; Ital. Straf- u. Polizeigesetz. 90: Bulg. StrGB. 98; Rede geg. d. Bischöfe Altnorwegens 1197 99; Bulg. StrPO. 02; Norweg. Strafgesetzgebg d. Jahres 1902 03.

Teichmann, Eduard, Aachener Sage u. ♛, Dr. phil., RGP. Aachen, Karlsgraben 52. (Vollenborn i. Prov. Sachs. $^{15}/_{5}$ 56.) **B:** Zur Stabreimzeile in W. Langlands Peter dem Pflüger 89; Zum Texte v. W. Langlands Vision 91; Zur Namensgeschichte d. Aachener St. Salvatorkapelle 99; Macbeth v. W. Shakespeare 02; Aachen in Philipp Mouskets Reimchronik I 02, II 03, III 04; Zur Deutg d. Worte „dein eyn“ auf dem Tragbande d. sog. Karlshornes 03; Linzenshäuschen I 05, II 07, III 08. ()

Teichmann, Frl. Lisbeth, FDS., Reiseschr., Skizz., Nov. Erfurt, Reichartstr. 27 I. **B:** Erlauschtes u. Erlebtes 04.

Teisen, T. W., s. Wollschack, Theod.

Teirich, Josef, PA., ⚒, Ingen., Red. a. D. Graz, Hasnerplatz 2. (Wien $^{2}/_{1}$ 55.)

Teirich, Valentin, (t.), AESV., DOSchG., Nov., ⚖, Kritik, ✍, Übsetzgn, Dr. jur., Hrsg. des „Literar. Deutsch-Österreich“. Wien VI/1, Köstlerg. 7. (ebda $^{25}/_{10}$ 80.) **B:** D. Dornenkrone, Severine, Nn. 09.

Teia, Carmen, s. Rakel, Christiane E.

Telle, Hans, ⚗, Dr. phil., Korps-Stabsapotheker. Leipzig-Gohlis, Wilhelmstr. 9 II. (Langburkersdorf $^{1}/_{7}$ 75.) **B:** Beiträge z. chem. Kenntnis der Kamala 06.

Tellmar, M., s. Pochhammer, Marg.

Telmann, Franz, s. Metelmann, D. F.

Telmann, Fritz, Dramaturgie, Satire, ⚖, ✍, Soziologie, Dramaturg des „Intimen Theaters“. Wien I, Neutorg. 6. (ebda $^{2}/_{6}$ 73.) **B:** Der Sekundararzt, Sch.: Die guten Christen, Sch.; Die Literaten, Kulturb. aus Österr. 02; Messenhauser, Dr. 04.

Telmann, Frau Herm. verw., geb. Freiin v. Preuschen, s. Preuschen-Telmann, Hermione v.

Tempelhoff, Frl. Henny v. (Pi. T. v. Heinz), Roman, Jugendschr.. ✍. Vieh, Neumark. (Berlin $^{7}/_{8}$ 53.) **B:** Lebenswege 84, 2. A. 97; Eva 90, 6. A. 97; Die Cousinen 91, 5. A. 00; Susis Lehrjahre 92, 8. A. 03; Glückskind 94; Im Waldschloß 97, 2. A. 98; Ullas Geheimnis 00; Goldköpfchen 01; Pension Velden 02; Tante Sibylle 02; Ines 04; Uns. Schloßfräulein 08.

Tempeltey, Edu. v., WB., ⚖, ⚧, Dr. phil., WGehR., Exz. Coburg. (Berlin $^{13}/_{10}$ 32.) **B:** Joh. Huß (Pi. Karl Ernst); Klytämnestra, Tr.; Hie Welf — hie Waiblingen, Dr.; Daheim, Dr.; Cromwell, Dr.; Mariengarn, G.; Herzog Ernst II. 97; Herzog Ernst v. Coburg u. d. J. 1866 98. **H:** Gustav Freytag u. Herzog Ernst v. Coburg im Briefwechsel 04. **Bühnenbearb:** Kleists Familie Schroffenstein 10.

Templer, Bernhard, Orientalia. ⁂, Dr. phil., Rabbiner u. Prediger. Wien IX/2, Marianneng. 23. (Brzesko $^{1}/_{5}$ 65.) **B:** Dober Tob 82; Pekudath ha Zadikim 83; D. Unsterblichkeitslehre 95: Antrittspredigt 95; Zeit zu sprechen 99; Assimilation

od. Organisation 99; Israels Wehr 05; E. antikes Seitenstück zum modernen Parteiwesen im Judentum 06; Grammatik der hebr. Sprache, 3. A. 08; Oesterreichs Freundentag 08; Der Unsterblichkeitsglaube u. die Bibel 09.

Tempsky, Eugen v., ASW., Roman, Nov., **Ue:** E. Dresden-A., Liebigstr. 16. (Maserwitz $^{4}|_{7}$ 55.) **B:** Des Bruders Weib, R. 00; E. guter Rat, R. 01; D. Gastgeschenk, R. 04. **Ue:** Ouida, Zwei Sünder, R. 04; Franz Norris' Der Octopus, R. 06; D. Getreidebörse, R. 09.

Tempus, ſ. Dietz, Aug.

Tepe, Leo (Pſ. L. van Heemstede), (k.), Politik, ✉, ⊙, Kritik, **Ue:** HF, Red. der „Dichterstimmen d. Gegenwart". Oberlahnstein. (Heemstede $^{24}|_{7}$ 42.) **B:** Kath. Unterh.-Bibl. 71/72 XVIII; Lauret. Litanei, G. 71; Für Rom, Anth. 73, 3. A. 75; Mathusala, Dr. 84, 2. u. 3. A. 09; Arnold v. Brescia, Dr. 89; Boleslaus, Dr. 95; Höhenluft, G. 02; Simon v. Montfort, Dr. 07; Catharina v. Siena, Dr. 08; Catharina v. Alexandrien, dramat. Leg. 09; Paul Alberdingk-Thijm, Lebensbild 09. **Ue:** Descamps, Afrika, Dr. 95; Baunard, Leben des Generals de Sonis 98; Melati von Java, Ausgew. Romane 07/08 XX. ()

Teplitz, M. B. von, ſ. Bauer, Max, Berlin-Schöneberg.

Teranus, B. E., ſ. Zapp, Arth.

Terberg, Hugo, ſ. Münsterberg, Hugo.

Terentius, Lorenz, ſ. Lorenz, Felix

Térey, Gabriel v., ⊙, Dr. phil., HofR., Dir. d. Gem.-Gal. alt. Meister d. Mus. f. bild. Künste. Budapest VI, Arenastr., Mus. d. bildenden Künste. (ebda $^{9}|_{2}$ 64.) **B:** Kardinal Albrecht v. Brandenburg u. das Hallesche Heiligtumsbuch v. 1520; A. Dürers venezian. Aufenthalt 1494 f.; Verz. d. Gemälde des H. Baldung Grien; Die Handzeichngn desſ. III; Gemälde desſ. II; Katalog d. Gemälde alter Meister im Mus. d. bild. Künste in Budapest; Rembrandts Handzeichnungen im Museum der bildend. Künste in Budapest; Verz. der Stiche u. Handzeichngn moderner Künstler des Mus. d. bild. Künste in Budapest.

Teſch, Johs., Eisenbahn- u. Kolonialfach, Kais. HofR. i. Reichs-Kolonialamt. Berlin-Zehlendorf, Paulstr. 1. (Wriezen a. O. $^{21}|_{2}$ 60.) **B:** Katechismus d. Verfaſſg u. Verwaltg d. preuß. Staates u. d. Deutsch. Reiches 01; Die Laufbahn der deutsch. Kolonialbeamten, ihre Pflichten u. Rechte 02, 5. A. 10; D. Wohltaten ſ. d. Hinterbliebenen von Angehörigen d. Kaiſerl. Schutztruppen 06; ſowie Prüfungs-Katechismen für Eisenb.-Beamte.

Teſchner, Karl (Pſ. Bodo Cornelius, Hellmuth Kottwitz), /. Kitzſcher bei Borna. (Weißenfels $^{13}|_{5}$ 29.) **B:** Romane u. a. ()

Tesdorpf, Frau Louise verw., geb. Oppenheimer (Pſ. Gabriel Strand), Rom., ⊙, /, **Ue:** EFPort. Lübeck, Fleischhauerstr. 56 pt. u. Timmendorfer-strand bei Pansdorf. (Hamburg $^{1}|_{9}$ 35.) **B:** Hadrian, Tr. 85; Atalanta v. d. Hege, R. 85; Julia Alpinula, Tr. 88; Lorenzo Ganganelli, Sch. 91; Fata morgana, Dr. 92.

Tesdorpf, Paul, ✗, Lit., ♔, Dr. med., Prakt. Arzt u. Spezialarzt f. psych. u. Nerven-Leiden. München, Hildegardstr. 32. (Rio de Janeiro $^{23}|_{3}$ 58.) **B:** Henriette Keller-Jordan 09; Beiträge zur Würdigg Charles Perrault's u. seiner Märchen 10. *

Tesdorpf, Frau Therese, geb. Sickenberger (vorm. Pſ.: Th. Singolt), ✉, Skizze. **Ue:** FEI. München, Hildegardstr. 32. (Weiherhammer, Oberpfalz $^{24}|_{1}$ 53.)

Teſſen-Weſierski, Frz. v., (k.), ✝, ♔, ⁂, Apologetik, D., a.o. UP. Breslau, Piastenstr. 3. (Berent, Westpr. $^{22}|_{12}$ 69.) **B:** De Mag. Adamo Bremensi 94; De tribus episcopis Slesvicensium a sede condita primis 95; Die Grundlagen des Wunderbegriffes 99; D. Autoritätsbegriff in den Hauptphasen seiner histor. Entwicklg 07. ()

Tettau, Eberh. Frhr. v., ⚔, Oberstltn. a. D. Coburg. (Sandtiten, Kr. Wehlau in Ostpreußen $^{16}|_{8}$ 57.) **B:** Russischer Sprachführer für den deutschen Offizier 90 u. 98; Die Kasaken-Heere 92; Zeichenschlüssel zum Lesen russ. Karten 94; Das russ. Drei-Linien-Gewehr u. ſ. Schußleistungen 93, 2. A. 95; Patrouillendienst im Felde 95; Russ. Schießvorschrift v. Jahre 96; D. russ. Kavallerie in Krieg u. Frieden 97; D. russ. Armee in Einzelschriften: I. Taktik u. Reglements 00, II. Ergänzung u. Organisation in Krieg u. Frieden 02; D. Jagdkommandos in d. russ. Armee 01; 2 Monate Gast im russ. Heer 03; 18 Monate mit Rußlands Heeren in der Mandschurei 07/08 II; Der 20tägige Kampf des Detachements Rennenkampf in der Schlacht von Mukden 09. **Ue:** Dragomirow, Vorbereitg d. Truppen zum Kampf 88/90 IV; Dragomirow, Ges. Aufsätze 90f. II; Klembowsky, Militär-Spionage im Frieden u. im Kriege 94. ()

Tetzel, Karl, ASW., Jugdschr., Nov., Erz., Korrektor u. Rezensent a. d. „Nordd. Allg. Ztg.". Berlin-Zehlendorf (Wannseebahn), Potsdamerstr. 30. (Berlin $^{18}|_{11}$ 57.) **B:** D. Stimme d. Himmels, Erz. 99; Richtet nicht, Erz. 02; Verirrt u. heimgefunden, Erz. 03; Quevedos Famulus, Erz. 09.

Tetzlaff, Arthur, Lit., ♔, Dr. phil., Verlagsbuchhdlr. Berlin-Friedenau, Fregestr. 57. (Prenzlau $^{2}|_{11}$ 71.) **B:** D. Shakespeare-Bacon-Frage in ihrer hist. Ent-

wickelg bis z. heut. Stande 96; D. Kindergestalten bei d. engl. Dramatikern vor Shakespeare u. b. Shakespeare selbst 98.

Tetzner, Frz., VB., Ethnolog., ℍ, germ. Ψ, ⚥, Dr. phil., Prof., ObLehr. Leipzig, Löhrstr. 33 I. (Werdau $^{22}|_{3}$ 63.) **B:** Ged. 86; D. wiss. Bildg d. Jungherren i. d. Blütezeit d. Rittertums 89; Schlick, neue G. u. Schildergn 93; D. Bildgsbestrebgn i. Frankenreiche vor Karl d. Gr. 94; Dainos, litauische Volksgesänge (mit H. Tetzner) 97; Gesch. d. deutsch. Bildung u. Jugenderziehg von d. Urzeit bis zur Gründg von Stadtschulen 97; Die Slowinzen und Lebakaschuben 99; D. Slawen in Deutschl. 02; Ch. Hennig 02; Ch. Donalitius 02; Gesch. d. volab. Wörterb. 02. **H:** Liederbücher d. Univ.-Bibl. 89/96 VII, z. T. 3. A. 96; Unsere Dichter in Wort u. Bild, Bd. III/VI (m. H. Tetzner) 92/96, Spielmannsweisen 93; Deutsche Gesch. in Liedern deutsch. Dichter 93 II; Namenb. 93, 2. A. 95; Deutsch. (etymolog.) Wörterbuch 93; Wörterbuch sinnverwandt. Ausdrücke 96; Wörterverzeichn. z. deutsch. Rechtschreibg 02, 2. A. 07; Sprichwörterbuch 03. ()

Tetzner, Frau Helene (Pf. R. v. Einsiedel), ⚥, Nov., 𝒻, Gattin d. vor. Leipzig, Löhrstr. 33 I. (Penig $^{18}|_{2}$ 72.) ()

Teuffenbach zu Tiefenbach u. Maßwegg, Albin Frhr. v., (k.), ♔, **Ue:** IF, k. u. k. General der Infanterie a. D., WGehR., Kämmerer. Görz, Östr. Küstenland. (St. Leonhard $^{14}|_{2}$ 35.) **B:** Vaterl. Ehrenbuch 77/79 II; N. Ill. Vaterländ. Ehrenbuch 91/92 II; Kurzer Abriß d. gefürst. Grafschaft Görz u. Gradisca bis 1500 00; Die Basilica von Aquileja u. ihr Bauherr 06 (italien. u. slow. 08); Der Patriarchenstaat Aquileja u. seine Beziehgn zu den Ländern unseres östr.-ung. Reiches 09; Kais. Maria Ludovica v. Österreich 09.

Teut, ſ. Plawina, Oswald.

Teut, Arminius, ſ. Bouman, Armin.

Teutgen-Horst, Frl. Constanze, Nov., Roman, Skizze, Erz., staatlich geprüfte Lehrerin. Landsberg a. Warthe, Gartenstr. 3. (Friedeberg-Neumark.) **B:** Gewagtes Spiel, R. 10.

Teutoburg, ſ. Brunner, Armin.

Teutsch, Frdr., ♔, D., Dr. phil., ev. Bischof. Hermannstadt i. Siebenbürg. (Schäßburg $^{16}|_{3}$ 52.) **B:** Sachsengraf A. Huet 74; Die siebenb.-sächs. Schulordngn 88, 92: Bilder a. d. vaterl. Gesch. 95/99 II; Vom Arbeitsfeld der ev. Kirche in Siebenbürgen 02; D. kirchl. Verhältnisse Siebenbürgens 06; Gesch. der Siebenb. Sachsen 1700—1815 07; G. D. Teutsch, Biogr. 09. **H:** G. D. Teutsch: Predigten u. Reden 94; Hundert Jahre sächs. Kämpfe 96; Gesch. der Siebenb. Sachsen, 3. A. 99.

Teweles, Heinr., PA., Nov., 𝒻, ⊙, Polit., Chefred. d. „Prag. Tagbl.". Prag-Weinberge, Žižkastr. 2. (Prag $^{13}|_{11}$ 56.) **B:** Schauspielerin, Sch. 81; Kampf um d. Sprache 84; Die Armen, R. 85; Presse u. Staat 86; Eherecht, Lsp. 86; Schule d. Frauen, Lsp. 87; Ring des Polykrates, Lsp. 88; Gesellschafterin, Lsp. 89; D. hundertste Geburtstag, Festsp. 91; Mein Papa, Schw. 93; Joh. Strauß, Festsp. 94; Demetrius (v. Hebbel) bearb. u. ergänzt 95; Volksfreund, Sc. 98; Beitrag zur Goethefeier in Prag 99; Harzreise u. andere Fahrten 04; D. Romanschiff, heitere Liebesgesch. 10. **H:** Prager Dichterbuch 93.

Tewes, Friedrich, Heimatkunde, Münzkunde, ⚥, Museumsleiter a. D. Hannover, Hildesheimerstr. 43. (Posthausen $^{7}|_{6}$ 59.) **B:** Uns. Vorzeit 88; Ged. 96; Steingräber d. Prov. Hannover 98; Neue Ged. 04. **H:** Numism. Anzeiger 91—02; Hannov. Geschichtsblätter 98—00; Goethes Faust am Hofe d. Kaisers (F. P. Eckermanns Bearbeitg) 01; Aus Goethes Lebenskreise (F. P. Eckermanns Nachlaß) 05. *

Tews, F., 𝒻, 𝔅, Generalsekretär der Gesellsch. f. Verbreitung von Volksbildg. Berlin NW, Lübeckerstr. 6. (Heinrichsfelde b. Dramburg $^{19}|_{6}$ 60.) **B:** Leseb. für Mädchenschulen III (m. A. Ernst) 91, 9. A. 08; Leseb. f. städt. u. gewerbl. Fortbildgsschulen II (m. E.) 91, 6. A. 06; Der preuß. Schulgesetzentwurf im Lichte d. deutschen Unterrichtsgesetzgebg 92; Literaturkde f. höh. Mädchensch. (m. E.) 93; Deutsche Ged. f. mittl. u. höh. Mädchensch. (m. E.) 95; Moderne Mädchenerziehung, 2. A. 97; Volksbildg u. wirtsch. Entwicklg 99; Konfession, Schulbildung u. Erwerbstätigkeit 01; Die Bedeutung d. Volksbildung für d. sittl. Entwicklung uns. Volkes 02; Die gemeinsame Elementarschule 03; Handb. f. volkstüml. Leseanstalten 04; Leitfaden z. Begründg v. Volksbibliothek. 04; Schulkompromiß — Konfessionelle Schule — Simultanschule, 2. A. 04; Sozialdemokrat. Pädagogik, 3. A. 04; Schulkämpfe der Gegenwart 06; Die preuß. Schulvorl. 06; Moderne Erziehung in Haus u. Schule 07; Berliner Lehrer 07; D. deutsche Volksschule 07; D. Lehrermangel nach ſ. Ursachen u. Wirkgn 08.

Textor, ſ. Weber, G. Anton.

Thal, Agnes, ſ. Ullmann, Regine.

Thal, Dr. Max, ſ. Rosenthal, Max.

Thal, R. N. R., ſ. Neißer, Regina.

Thalen, Richard, ſ. Lilienthal, Rich.

Thaler, Karl von, VB., CP., Politik, ⚥, 𝒻, Dr. phil., Red. a. d. „N. Fr. Presse". Wien XIII, Ghelerg. 3. (ebda $^{30}|_{9}$ 36.) **B:** Sturmvögel, G. 60; Michels Versucher, sat. Kom.; Aus alt. Tagen, ep. D. 70. ()

Thalheim, Theod., klass. Ψ, Dr. phil., GRegR., Prov.-SchulR. Breslau XIII,

Kronprinzstr. 75. (Öls i. Schl. 47.) **B:** Griech. Rechtsaltertüm. 95; Dinarchi orationes tres 87; Lycurgi orat. in Leocratem 80; Lysias' ausgew. Reden 92/95; Demosthenes' neun philippische Reden 96; Lysiae orationes 01; Isaei orationes 03; Aristotelis Resp. Ath. 09; Xenophontis scripta min. I 10.

Thalhofer, Franz Xaver, (k.), Katechetik, ✠, D., Dr. phil., Jnsp. a. d. St. Marien-Ludwig-Ferdinand-Anstalt. München, Winthirstr. 24. (Dillingen a. D. $^{10}|_{9}$ 67.) **B:** Entwicklg d. kath. Katechismus. in Deutschl. v. Canisius bis Deharbe 99; Führer durch d. Stadt Donauwörth, deren Geschichte u. Umgebung 04; D. sex. Pädagogik bei den Philanthropen 07; Vom göttlichen Heiland, Bildertext 07; Der St. Marien-Ludwig-Ferdinand-Verein 1857 bis 1907 07; Reine Gedanken! 09. **H:** Pocci's Geschichten u. Lieder, Ausw. 06.

Thalmayr, Franz, Germanistik, ♔, Dr. phil., k. k. GymnDir. Ried i. ObÖstr. (Saalfelden in Salzburg $^{29}|_{5}$ 54.) **B:** Wielands Klassizität, Sprache u. Stil 94; Goethe u. d. klass. Altertum 97; Medaillen des Erzhauses Österreich 98; Zur Gesch. d. Linzer Lyzeums 05. ()

Thalwitzer, Franz, ✍, Kult. ♔, Militärsanitätswesen, Dr. med. Kgl. Oberarzt a. D., Arzt, Hrsg. v. „Internacia Scienca Revuo". Dresden-Kötzschenbroda. (Magdeburg-Neustadt $^{9}|_{2}$ 74.) **B:** Gesch. d. Familie Th. 02; D. Parademarsch 04; TEKA-jarlibro 09, 10. **H:** Kulturgeschichtl. Bücherei.

Thamm, Maximilian, ♔, Dr. phil., GP. Briegi. Schl., Breslauerstr. 15 I. (Striegau $^{5}|_{2}$ 52.) **B:** De fontibus ad Tiberii historiam pertinentibus 74; Zur Kritik von Ottrigers Moniteur des dates 81; Schnobelii dissertationes de pace (Mecklenburgs Anteil am Westf. Frieden) 81; Ergänzgn zu Herbsts hist. Hülfsbuch 89; Zur Kritik von Wilhelm Herbsts „Encyklopädie der Neueren Gesch." 97; Epilog zur „Allgem. deutsch. Biographie" 05.

Thamm, Melchior, ♔, Ψ, Dr. phil. et jur. utr., Prof., GymnDir. Montabaur, H.-N. (Schlaupitz i. Schl. $^{6}|_{1}$ 60.) **B:** De re publica ac magistratibus Megarensium 85; Albericus Gentilis u. s. Bedeutg f. d. Völkerrecht, insbes. s. Lehre v. Gesandtschaftswesen 96; Femgericht u. Hexenprozesse 02; First steps in English conversation 02; Wildenbruchs „Quitzows", Schulausg. 10.

Thamssen, Joh. Heinr. Nikol., Red. u. Hrsg. d. „Tond. Ztg.". Tondern i. Schl.-Holst., Österstr. 72. (Friedrichstadt $^{6}|_{2}$ 56.)

Theen, Heinrich, ✍, ⊞, ✒, ⊘, ♔, Nov., /, Lit. Seeholz b. Holzdorf i. Schleswig. (Ruhwinkel i. Holst. $^{12}|_{9}$ 62.) **B:** Gesch. d. Bienenzucht in Schlesw.-Holstein 04.

Theiß, Frl. Anna, ♆, ⊘, /, Nov., Kritik. Darmstadt, Rheinstr. 41. (Groß-Gerau $^{27}|_{4}$ 60.) **B:** Saitenklänge, G. 94; Höhen u. Tiefen, G. 03; Stn. u. anderes, Prosa 04; Psyche, Einakt. 08; Im Redaktionsbüro, Kom. 08.

Theiß, Jul., Erz., Red. am „Landbot. u. General-Anz.". Chemnitz, Theaterstr. 5 I. (Hermannstadt i. Siebenb. $^{12}|_{4}$ 46.) **B:** Erz.: Nikuliz u. seine Herrin; D. alte Rumäne; D. Pfarrerstochter v. Seiburg; D. Mädchen v. Draas; J. d. Teufelsschlucht; D. eingemauerte Schatz; D. wilde Curmian; In bedrängter Lage; D. heilige George; Das Hexenkind; Zigeunerblut; D. Gutsherr von Jklod; Tamasbans Fluch; Die beiden Husaren.

Thenau, Hans Georg, LP., ♆, ⊘, Lit., ♔, ⊘, ⁂, Red. Leipzig-Reudnitz, Nostitzstr. 57 II. (Steina i. Zschopautale $^{17}|_{2}$ 75.)

Theophil, Franz, s. Jedrzejewski.

Therese, Prinzess. v. Bayern, Kgl. H. (Pr. Th. v. Bayer*), (k.), ⊕, ♈, ⊘, Dr. phil. h. c. München, Residenzstr., Kgl. Residenz. (ebda $^{12}|_{11}$ 50.) **B:** Reiseeindrücke u. Skizzen a. Rußland 85; Über d. Polarkreis 89; Meine Reise in d. brasil. Tropen 97; Reisestudien aus dem westlich. Südamerika 08 II. ()

Thermofan, s. Sommert, Hans.

Thesing, Curt, ♈, Dr. phil., wissenschaftl. Mitarb. des Verlages B. G. Teubner. Leipzig, Mozartstr. 7. (Danzig $^{21}|_{4}$ 79.) **B:** Zur Kenntnis der Spermatogenese bei den Cephalopoden 03; Beiträge zur Spermatogenese der Cephalopoden 04; Spirochaete pallida u. die Syphilis 05; Kritische Bemerkgn zur Spirochaete pallida bei Syphilis 05; Protozoen als Krankheitserreger u. Tierimpfgn 05; Spirochaete, Spironema od. Spirillum? 06; Urtierchen als Parasiten u. Krankheitserreger 06; Biolog. Streifzüge 07, 2. A. 08; Experimentelle Biologie 10.

Theuern, Max v., s. Lochner v. Hüttenbach.

Theumann, Clara, s. Sokolowsky-Theumann.

Thiede, Rich. (Ps. Frank Heinrich), /, Red. am „Berl. Lokalanz.". Berlin NO 43, Am Friedrichshain 14. (ebda $^{28}|_{8}$ 58.)

Thiel, Albert, ASV., Ästhetik, Kostümkunde, Red. u. Verlag d. „Moden-Akad.". Leipzig, Theaterpl. 1. (Berlin $^{25}|_{9}$ 48.)

Thiel, Herm., Pastor a. D., Chefred. der „Deutsch. Warte". Berlin SW, Fidicinstr. 6 I. (Strehlen i. Schl. $^{19}|_{6}$ 62.) ()

? Thiel, Peter, Politik, /, Nov., Mus., Lexik., stud. phil. Bonn, Rosenthal 65. (Neusrath $^{15}|_{9}$ 70.) **B:** Mehrere Nummern von Hourschs Opernführer; Ein Opfer der

Liebe u. a. Gesch. 05; Des Schicksals Tücke, Dorfgesch. 05. H: Literar. Jahrbuch 02.

Thiel, Peter Johannes, ♆, 𝒻, 🕮, ⊛, ✍, Lehrer a. D., Besitzer d. Naturheilanstalt Lebenshein b. Witzhelden, Rhld. (Jerusalem $^{17}/_{8}$ 64.) B: Naturische Briefe geg. d. mod. Dichtg 94, 2. A. 97; Ein Tag in Lebenshein 96, 2. A. 98; Luise, Alldeutschlands Mutterherz 98, 2. A. 01; Eltern, heilt hypnotisch d. Gebrechen eurer Kinder 00; Sendschreiben d. Lebenshein. Erziehungsvereins an d. Fürsten u. Standesherren Deutschlands 00; Maria in der deutschen Mutterschule 01; Der Krankheitsbefund (Diagnose) aus d. Augen 02, 3. A. 07; Deutsche Heilodung statt schwed. Heilmassage 03; Wie heile ich mich? 04.

Thiel, Viktor, östr. ♔, histor. Topogr., Dr. phil., Leiter d. k. k. Statthaltereiarchivs. Graz, Liebigstr. 12. (Wien $^{3}/_{12}$ 71.) B: D. Burgfrieden der Stadt Wien im MA. 04; Gesch. d. Donauregulierung bei Wien 05; Urbare u. urbariale Aufzeichnungen des landesfürstl. Kammerguts in Steiermark (m. A. Mell) 08. ()

Thiel, Walther Adolf (Pf. Gert Hartenau), ⊛, 𝒻, Dramaturg. Kleinglienicke b. Potsdam. (Nikolsburg i. Mähr. $^{11}/_{9}$ 65.) B: Und führe uns nicht in Versuchung, Sch. 04; Judas, Dr. 04; Kreuz u. Schwert, Dr. 04; Haute Volée? Sch. 05; Grenadier Lehmann, Sch. 05; Hagar, Sch. 06; E. Abenteuer, Erz. 06; Insulinde, Sch. 07; Im Allerheiligsten, Erz. 07; Rache, Erz. 07; Gewehr ab! MilitDr. 09; Ursula, R. 10.

Thiele, Adolf, ASV., PA., Humor, Red. d. „Altpreuß. Ztg.“. Elbing. (Halle $^{18}/_{11}$ 57.) B: Flüchtlinge u. a. Hum. 90; Hobelspäne 90; Kater Mauz 03; D. verhängnisvolle Osterei u. a. Hum. 07; Biedermeier-Geschichten 07; Lustige Geschichten 08.

Thiele, Adolf, VA., Politik, Statistik, 🕮, Verl. u. Red. d. „Gewerkschaftsbeilage“. Halle a. S. (Dresden $^{26}/_{9}$ 53.) Red: Pädagog. Revue 90—95; Volksblatt, bis 08. Begr u. H: Volkskalender f. d. Reg.-Bez. Merseburg 99—06. B: Aus Mansfelds Ehrentagen 10.

Thiele, Adf. Eberh., 𝒻, ⊛, ✍, ⊙, Dr. med., Städt. Schularzt. Chemnitz, Reichsstr. 12. (Halberstadt $^{11}/_{11}$ 67.) B: Heilung? Sch. 93; Blutentziehgn, insbes. Aderlaß 95; Prophylaxe d. Diphtherie 97; Hinauf zur bild. Kunst, 1. u. 2. A. 01; Kunstförderg in d. Provinz 02: Zur Philosophie d. neuen Frauentracht 03, 2. A.; Mutterschaft, Sch. 06; Der Herr über Leben u. Tod, Sch. 07; D. Ahrsdorfer Frau, Lsp. 08.

Thiele, Ernst A., ASV., LP., Religions⁂, Essah. Benneckenstein i. Harz. (Hannover $^{11}/_{5}$ 81.) B: Das Christentum, die Religion der Entarteten u. Unmündigen, im Laufe der Jahrhunderte 07. *

Thiele, Georg, klass. Ψ, Dr. phil., Prof., UDoz. Marburg i. H., Friedrichspl. 7. (Uedermünde $^{22}/_{1}$ 66.) H: Hermagoras 93; Antike Himmelsbilder 98; Der illustr. lat. Äsop 05; Der lat. Äsop des Romulus 10; Lateinkursus f. Juristen 10.

Thiele, Heinrich (Pf. Walter Treu), ASV., Epos, Kulturskizze, Nov., ♆, Bauinsp. a. D. Dresden-N., Eisenstr. 62 II. (Sonnenburg, Brandenb. $^{29}/_{7}$ 49.) B: Theoderich d. Gr., e. Gotensang 07, 2. A. 09; D. Gotensang „Theoderich d. Gr.“ i. Vergl. z. deutsch. Heldensage „Dietrich v. Bern“ 08; Entstehg d. Ortsnamens „Bern“ d. Deutsch. Heldensage 08; „Ein Landstädtchen, wie es weint u. lacht“, u. „Ullrich, der lachende Philosoph“ 09 III; Deutsches Gemütsleben, Lr. u. Sprüche in der Hütte 10; Göttl. Komödie u. Teufelsspuk, G. 10. ()

Thiele, Johannes, Organ. 𝄞, Dr. phil., o. UP. Straßburg i. E., Goethestr., Chem. Institut. (Ratibor $^{13}/_{5}$ 65.)

Thielmann, Max Frhr. v., ⊛, Staatssekr. a. D. d. Reichsschatzamtes, preuß. Staatsminister. Berlin W 10, Rauchstr. 9. (ebda $^{4}/_{4}$ 46.) B: Streifzüge i. Kaukasus, Persien u. der asiatischen Türkei 74; Vier Wege durch Amerika 79.

Thielscher, Herm. (Pf. Herm. Oderwald), Dial.-Erz., ⊙. Brieg, Bez. Breslau, Piastenstr. 19. (ebda $^{5}/_{10}$ 59.) B: Anne schlâfche Paperstunde 99; Schlâfche Pauerbissen 00; Achilles-Zigeunerliesel 02; Der neue Schmied, Dorfkom. 04.

Thiem, Ernst, ✍, ⊙. Bromberg, Bahnhofstr. 49. ($^{31}/_{5}$ 72.) B: D. Lebensgrundgesetz; D. Weichselzopf; Versöhnung sämtl. Heilmethoden, Bst.; Handwerk von heute, Dr.; Der Volksschullehrer, Lsp.; Heirat aus Dankbarkeit, Lsp.; Der Einjährigfreiwillige Volksschullehrer, Lsp.; Die Freivermählten, Kom.

Thiem, Paul, ⊛, ⊙, Roman, Kunstmaler. Starnberg b. München. (Berlin $^{2}/_{11}$ 58.) B: Kunstverständnis u. vornehme Leute; Aufschwung, dramat. Dchtg. 02: D. Prinz u. s. Onkel, R. 08. ()

Thieme, Friedr. (Pf. F. Clemens, H. Römer), VJ & S., 𝒻, ⊙. Weimar, Kurthstr. 10. (Burgstädt $^{23}/_{11}$ 62.) B: Mysteriöse Geschichten 89; Exam. des Kandidaten Jobs, Schw. 89; Nach Sibirien verbannt, R. 94; Was ich nach meinem Tode erlebte 95; Abenteuer e. Studentenvaters 97; Kriminalgesch. 98; Auch e. Rückblick a. d. J. 2000 98; E. Vergangenh., R. 99; E. Millionendiebstahl d. 19. Jahrh. 00; D. Fall Gembalsky, R. 01; Stimmen d. Zeit u. d. Herzens, G. 04; Exzellenz Pumpernickle, Schw. 03; Der Offizialverteidiger

u. Die Flucht ins Gebirge, Krim.-Nn. 03; Der einzige Zeuge, R. 05; Die Flucht des Kassierers, Krim.-Nn. 05; Unf. Schiller 05; Ernst Abbe, e. Lebens- u. Charakterbild 05; Dr. Ohlhoffs Geheimnis, Krim.-R. 06; Der Einäugige, Krim.-R. 06; D. Kapuzinerpredigt gegen die Monisten 08.

Thieme, Karl, systemat. ✝, D., Dr. phil., a.o. UP. Leipzig, Kaiser Wilhelm-Str. 72 II. (Spremberg $^{20}/_{7}$ 62.) **B:** Glauben u. Wissen bei Lotze 88; D. sittl. Triebkraft des Glaubens 95; E. kath. Beleuchtg d. Augsburg. Konfess. 98; Luthers Testam. wider Rom 00; D. Offenbarungsglaube i. Streit üb. Bibel u. Babel 03; Die christl. Demut I 06; Jesus u. s. Predigt 08; D. Theol. d. Heilstatsachen u. d. Evang. Jesu 09; Zu Wundts Religionspsychol. 10.

Thieme, Ulrich, Kunst☕, Dr.phil., Prof. Leipzig, Robert Schumann-Str. 7. (ebda $^{31}/_{1}$ 65.) **B:** H. L. Schaeufeleins maler. Tätigkeit 93; Katalog d. Galerie Alfred Thieme 00; Katalog d. Samml. Jul. Otto Gottschald 01. **H:** Allg. Lexikon der bildend. Künstler (m. Felix Becker) I—IV 07—10.

Thierfelder, Hans, physiol. ⚗, Dr. med., o. UP., GMedR. Tübingen. (Rostock $^{22}/_{2}$ 58.) **H:** Hoppe-Seyler's Handbuch d. physiol. u. pathol. chem. Analyse, 8. A. 09.

Thiergarten, Ferd., BB., Reiseschild., Verl. d. „Bad. Presse". Karlsruhe i. B. (Lahr $^{22}/_{1}$ 47.) **B:** Von Karlsruhe nach Chicago, Reiself., 4. A. 04; Wilhelm Schubert, Gedenkschrift 06.

Thiergen, Oskar, ♅, Ψ, Kgl. Hofrat, StudDir. a. Kadettenkorps. Dresden, Radebergerstr. 8 p. (Sörmitz b. Döbeln $^{14}/_{4}$ 56.) **B:** Am eignen Herde; Alget, Sang v. Frieslands Inseln; Engl. Grammatik; Engl. Lehrb., Unter- u. Oberst. 96, 3. A. 04; Methodik des neuphilolog. Unterr. 02; English Lessons, kl. Sprachb. 04; Englische Unterrichtsbriefe 06; En France, franz. Sprachführer 06; Across the Channel, engl. Sprachführer 07; Am deutsch. Herde, ein Buch von deutsch. Sprache u. Sitte 07. **H:** Sonderausgabe engl. Schriftsteller: Macbeth, Julius Caesar, Coriolan, Christmas Carol, Cricket on the Hearth, Lord Clive, Lady of the Lake, Marmion, Life of Nelson, Tempest 00; König Richard III. 01; Macaulay, Five Speeches on Parliamentary Reform 06. **Neubearb:** Feller, Engl.-deutsch. u. deutsch-engl. Taschenwörterbuch 97; Franz.-deutsch. und deutsch-franz. Taschenwörterbuch 99.

Thierry, George de, Wasserbau, ThSch.-Prof., BauR. Berlin-Grunewald, Gillstr. 5. (Genua $^{17}/_{12}$ 62.)

Thiersch, Hermann, klass. Archäologie, Dr. phil., o. UP. Freiburg i. B., Hildastr. 11. (München $^{12}/_{1}$ 74.) **B:** „Tyrrhenische" Amphoren 99; Führer durch das K. Antiquarium zu München (mit von Christ u. Dyroff) 03; Zwei antike Grabanlagen bei Alexandria 04; Painted tombs at Marissa (mit J. P. Peters) 05; Agina (m. Furtwängler u. Fiechter) 06; Pharos, Beitrag z. Architekturgesch. 09.

Thies, Frl. Ida (Ps. Adyr Seyth), ♅, gepr. wiss. Lehrerin f. höh. Mädchensch. Berlin-Westend, Kirschenallee 20. (Berlin.) **B:** Traumeskinder, erz. D. 91; Tropfen im Meere, e. M. f. Erwachs. 04; Gloria in excelsis Deo, Gedanken üb. Gott u. Welt 10.

Thieß, Karl, WJ & S., ⚒, ⚓, Dr. phil., o. ThSchP. Danzig-Langfuhr, Heiligenbrunnerweg 22 a; zurzeit beurlaubt nach Tokio. (Löbeün $^{19}/_{9}$ 70.) **B:** Die Lohnverhältn. in Berlin s. 82 94; Taschenbuch für landw. Genossensch. (mit Dr. Meisel) 00; D. Entwicklung d. Hamburg-Amerika-Linie 1847—1901 01; Geschichtsabriß d. deutsch. Schiffahrt im 19. Jahrh. 02; Organisation u. Verbandsbildung i. d. Handelsschiffahrt 03; Schiffahrt zwischen Hamburg u. den Verein. Staaten 05; Der Verband deutsch. Journalisten- u. Schriftstellervereine 05; Mannschaftsbüchereien an Bord 05; Die Hamburg-Amerika-Linie eine Stütze der deutsch. Volkswirtschaft 06; Deutsche Schiffahrt und Schiffahrtspolitik der Gegenwart 07.

Thießen, Heinr., Dr. phil., Doz. f. Weltverkehr u. prakt. Sprachw. an der Humboldt-Akademie. Berlin W 30, Rosenheimerstr. 12. (Hemme i. Dithmarschen $^{28}/_{7}$ 54.) **B:** Legende von Kisagotami 80.

Thikötter, Jul., ✝, Epik, ♅, D., Past. em. Bremen, Bohnenstr. 7. (Barmen $^{12}/_{4}$ 32.) **B:** Weltl. u. Geistlich., G. 70; Gottes Reich u. Deutsch. Reich 71; Wie soll von positiver Seite üb. die liberale Theol. geurteilt werden? 78; Darstellung u. Beurteilung d. Theol. Ritschls 83; Einhard u. Imma 85; Heriman, d. Westfale 86; Verhältn. v. Religion u. Philos. 88; N. Rheinlieder 88; Halleluja 88; Was ist ein Apfel? 89; Darstellung u. Beurteilung d. Altkatholizismus 89; D. Philos. d. Bruno u. das hierarch. System Roms 90; Die metaphys. Grundlage d. hierarchisch-jesuit. u. des sozialdemokrat. Systems 91; Ideal u. Leben nach Schiller u. Kant 92; Extra eccl. salus non est, nach kath. u. evangel. Lehre 93; Jugenderinnerungen e. deutsch. Theolog. (anon.) 94; Neue Hymnen nebst Briefen Sr. Durchl. des Fürsten v. Bismarck 02; Hildegard, Erz. 02; Kalthoffs Christusproblem bel. 03; Kalthoffs Replik bel. 03; Arnulf u. Julia, Erz. 03.

Thilenius, Georg, Anthropologie u. Ethnologie, Dr. med., Prof., Dir. d. Museums

f. Völkerkunde u. Gen.-Sekr. d. Deutschen Anthropolog. Gesellschaft. Hamburg 37, Abteistr. 16. (Bad Soden $^{4}/_{10}$ 68.)

Thimm, Frau Johanna (Pf. F. Hutten), BB., Nov., Professorswitwe. Berlin-Steglitz, Holsteinische Str. 33a I. (Königsberg i. Pr. $^{23}/_{10}$ 52.) **B:** Mod. Erziehungsfragen, Briefe einer Mutter 03. **H:** Rud. Thimm, Deutsch. Geistesleben, Vortr. 94, 2. A. 95.

Thimme, Adolf, Volkskunde, Ψ, Dr. phil., Prof., GymnOberlehrer. Erfurt, Elisabethstr. 4. (Dorf Elbingerode $^{20}/_{4}$ 57.) **B:** Quaestiones Lucianeae 84; Lied u. Maere 96; Griech.-latein. Parallelsyntax 00; Das Märchen 09. *

Thimme, Friedr., Dr. phil., städt. Bibliothekar. Hannover, Geibelstr. 14A. (Crimderode $^{12}/_{2}$ 68.) **B:** D. inneren Zustände d. Kurfürstent. Hannover unter der franz.-westf. Herrschaft 1806/13 93/95 II; D. hannov. Heeresleitg im Feldz. 1866 04. ( )

Thissen, Herm. Joseph, Sozialpolitik, Dr. jur. et rer. pol., Verwaltungsdir., Hrsg. v. „Der Handelsstand". Hamburg, Eppendorferbaum 13. (Mülheim-Strum $^{31}/_{10}$ 79.) **B:** D. Voraussetzgn zur Erlangung des Bergbaurechts 04; D. soziale Lage d. techn. Berufs 06, 2. A. 07; D. gegenw. Stand der Technikerbewegg 07; 50 Jahre e. kaufmänn. Berufsvereins 08, 2. A. 08; D. Bewegg f. e. staatl. Pensionsversicherg der Privatangestellten 09, 2. A. 09.

Thissen, Otto, Sozialpolitik, Dr. scient. polit., Red. an d. „Köln. Volksztg." u. d. Monatsschr. „Kommunalpolit. Blätter". Cöln a. Rh., Ursulagartenstr. 19. (ebda $^{24}/_{8}$ 75.) **B:** Elmar, Sch. u. Webers Dreizehnlinden 97; Soziale Tätigkeit d. Stadtgemeinden (m. K. Trimborn) 00, 4. A. 10; Beiträge zur Gesch. d. Handwerks in Preußen (m. Fr. Jul. Neumann) 01.

Thode, Henry, Kunst, Dr. phil., o. UP., GHofR. Heidelberg. (Dresden $^{13}/_{1}$ 57.) **B:** Antiken i. d. Stichen Marcantons, Agostino Venezianos u. Marco Dentes 81; Franz v. Assisi u. d. Anfänge d. Kunst der Renaissance in Italien 85, 2. A. 04; D. Malerschule v. Nürnberg i. 14. u. 15. Jahrh. 91; H. Thoma 92; Ring des Frangipani 94, 3. A. 00; A. Mantegna 97; Correggio 97; Giotto 99; Hans Thoma u. s. Kunst 99; Tintoretto 01; Kunst, Kultur u. Religion 01; Michelangelo I/II 02/03; Schauen u. Glauben 03; Wie ist Richard Wagner vom deutsch. Volke zu feiern 03; Leben od. Tod des Heidelberger Schlosses? 04; Arnold Böcklin 05; Hans Thoma 05; Böcklin u. Thoma, 8 Vorträge über neudeutsche Malerei 05; Kunst u. Sittlichkeit 06; Ein letztes Wort vor d. Entscheidung üb. d. Heidelberger Schloß 06; Goethe der Bildner 06; Michelangelo, Krit. Untersuchgn I/II 08; Hans Thoma, Werke (Kl. d. Kunst) 09; Somnii explanatio 09. **Mit-Red:** Repertorium für Kunstwissenschaft.

Thoma, Albr., ✝, Volksschr., D., Prof., Sem.-Lehr. Karlsruhe i. B., Bismarckstr. 35. (Dertingen $^{2}/_{12}$ 44.) **B:** Krieg v. 70, Anth. 70; Saulus, Dr. 76; Gesch. d. christl. Sittenlehre 79; Gottesgrüße, Erz. 79; Dr. Luthers Leben 82, 2. A. 83; Genesis d. Joh.-Ev. 82; Mördermühle, Erz. 84; Ein Ritt ins alte gelobte Land 86, 2. A. 99; Deutsche Sprachlehre, 2. A. 90; Kaiserfeier 89; D. Drama 89, 2. A; D. Studium des Dramas an Lessings Meisterwerken 90, 2. A. 03; Kinderweihnachtsfeier 93, 4. A. 05; Gustav Adolfs Leben 94, 13. A.; G.-A.-Spiel, Dr. 94, 3. A. 04; Weihnachtsspiel, Dr. 95; Unterm Christbaum, Erz. 95; Melanchthons Leben 96; M.-Spiel, Dr. 96; Stadtschreiber v. Kenzingen, Erz. 96; Klost. Frauenalb, Gesch. 88; Kath. v. Bora, Gesch. 99; Frau Cotta-Spiel, Dr. 00, 2. A. 01; Die Salzburger, Dr. 01; Carl Friedrich, Biogr. 02; Konrad Widerholt, gesch. Erz. 03; Bernhard v. Weimar, Biogr. 04; Joh. Gutenberg, gesch. Erz. 04; D. Pfälzer Robinson, Erz. 06; D. Studium des Dramas an Meisterwerken Schillers 07; Der Sternensohn, Erz. 08; Jesus u. die Apostel, Gesch. 10.

Thoma, Hans, ◐, ⁄, D., Dr. med. h. c., Dr. phil. h. c., Maler, Prof. a. d. Akad. d. bild. Künste u. Dir. d. Großh. Kunsthalle. Karlsruhe i. B., Hans Thoma-Str. 2. (Bernau $^{2}/_{10}$ 39.) **B:** Im Herbste des Lebens, gesammelte Erinnerungsblätter 08.

Thoma, Ludwig (Pf. Peter Schlemihl), polit. und gesellsch. Satire, ⌂, Dr., RA., Red. am „Simplicissimus", MitHrsg. des „März". München, Kaulbachstr. 91/0. (Oberammergau $^{21}/_{1}$ 67.) **B:** Agricola, Bauerngesch. 97, 8. Tsd. 05; Burenkrieg, polit. Satire 00, 20. Tsd. 03; Assessor Karlchen, sat. Erz. 00, 10 Tsd. 05; Witwen, Lsp. 00; Die Medaille, Kom. 01, 6. Tsd. 06; Hochzeit, Bauerngesch. 01, 10. T. 05; Grobheiten, G. 01, 15. T. 05; D. Lokalbahn, Kom. 02; Neue Grobheiten 03; Die Wilderer, N. 03; Lausbubengesch. 04, 25. T. 07; Der heilige Hies 04; Pistole oder Säbel 05, 5. T.; Andreas Vöst, BauernR. 05, 13. Tsd. Volksausg. 08; „Peter Schlemihl", Gedichte 06; Tante Frieda, neue Lausbubengeschichten 06, 30. Tsd.; Kleinstadtgesch., 1.—20. Tsd. 08; Moritaten, Sat. 08; Moral, Kom. 09. ( )

Thoma, Rich., ♿, Dr. med., Prof., StaatsR. Heidelberg, Blumenthalstr. 18. (Bonndorf $^{11}/_{12}$ 47.) **B:** Die Überwanderung farbloser Blutkörper von dem Blut- in das Lymphgefäßsystem 73; Untersuchgn über d. Größe u. das Gewicht

der anatomischen Bestandteile des menschl. Körpers 82; Histogenese u. Histomechanik des Gefäßsystems 93; Lehrbuch der allg. patholog. Anatomie 94.

Thoma, Rich., Staatsrecht, Dr. jur., o. UP. Tübingen. (19_{12} 74.) **B:** D. Polizeibefehl im bad. Recht I 06.

Thomann, Frau Berta (Pf. St. Saturnin), AE.-W., Roman, Nov., Doktors-Gattin. Graz, Sackstr. 19. (Wildon 29_{10} 57.) **B:** Das Ganserl, N. 02; Sein Wille, Erz.; Aphroditens Zauber, R.; Akkorde in Moll, Nn.; D. Künstlers Golgatha, R.; Der Armendoktor, Erz.; Die Einzelnen, R.; Verglimmende Gluten, R., 2. A.; Am Glück vorbei, Nn. *

Thomas, August, ☉, Hum., Nov. Hamburg, Eimsbüttler Chaussee 21. (Berlin 8_{11} 48.)

Thomas, Emil, Hrsg. d. „Allg. Buchhändlerzeitung". Leipzig, Königsstr. 37 I. (ebda 4_{12} 69.) **B:** Die praktische Erlernung moderner Sprachen 91, 3. A. 00; Aus einer modernen Junggesellenklause 92, 2. A. 94; Die letzten 20 Jahre deutsch. Lit.-Gesch. 99, 2. A. 00; Die Praxis d. Reisebuchhandels 01, 2. A. 01; Der Zeitungsleser (mit C. v. Gütschow) 01. **H:** Nation. Handelskorrespondenzen 96/00 IV; I 2. A. 01.

Thomas, Friedr. A. W., ♂, Entomolog., Dr. phil., Prof., GOb Lehrer a. D. Ohrdruf. (Gotha 22_{11} 40.)

Thomaß-Correi, Fräul. Ella (Pf. El-Correi), Roman, Nov. Magugnano sul Garda, Ober-Italien. (Erfurt 21_4 77.) **B:** Die Hinterbliebenen e. Unglücklichen 96; Arme Suse 97; Peter Goddons Tochter 97; D. zweite Leben, R. 00; Falsche Straßen, R. 02; Reinhard Hofer 03; Bethesda, R. 04; Auf Raub aus, R. 04; Am stillen Ufer, R. vom Gardasee 05; D. Tal des Traumes (Val di Sogno), R. 07, 2. A. 08; Das Mädchen mit den kleinen Füßen, Erz. 08, 2. A. 09; Siehe, es beginnt zu tagen, R. 09; Selig aus Gnade, R. 10.

Thoemes, Nikl., (k.), ☙, ✓, Dr. phil. Münster i. W., Klemenshospital. (Rückweiler 1_3 46.) **B:** Thomae Aquinatis opera et praecepta de re eccles., polit., sociali 74; Albert Magnus in Geschichte u. Sage (anon.) 80; Das Kgl. Stift zum heil. Geist in Heidelberg 86; Der Anteil der Jesuiten an der preuß. Königskrone 92, 2. A. 01; Aus d. Jesuitenbriefen d. preuß. Krönungsakten 92; Windthorstkal. 93; Festschr. zur Einweihung der Berl. St. Sebastianuskirche 93; B. Alberti Magni orat. super IV libros sentent. cum dissert. praemissa in lucem revocavit; Die Dankesschuld gegen d. Jesuiten 94; Friedr. d. Gr. Bündnis m. d. Gesellsch. Jesu 01; Rom u. Berlin z. Zt. Friedr. d. Gr. 01; Unser Windthorst 02. **H:** Kath. Univ.-Volkslexik. 07—10 III.

Thommen, Rud., ☙, Dr. phil., a.o. UP. Basel, Angensteinerstr. 21. (ebda 2_3 60.) **B:** Schriftproben aus Basler Handschr. d. 14.—16. Jahrh. 88, 2. A. 08; Gesch. der Univ. Basel 1532—1632 89; Urkunden z. Schweizer-Gesch. aus österr. Archiv. 99/00 II; Urkundenbuch d. Stadt Basel, Bd. VIII—X 01/07.

Thompson, William, s. Rubiner, Wilhelm.

Thoms, Hermann, Pharmazeut. und Nahrungsmittelch., Dr. phil., a.o. UP. u. Dir. d. Pharmazeut. Universitätsinstit. Berlin-Steglitz, Hohenzollernstr. 3. (Neustrelitz 20_3 59.) **B:** Schule der Pharmazie: Chemischer Teil 93, 4. A. 06, Warenkunde 93, 3. A. 05; Die Arzneimittel d. organ. Chemie 94, 2. A. 97; Grundzüge d. Nahrungsmittel-Chemie 99; Realencyklopädie der gesamten Pharmazie (mit J. Moeller), 2. A. 03 ff. XII. **H:** Arbeiten a. d. Pharmazeut. Institut d. Universität Berlin I—VII 04—10.

Thomsen, Andreas, Strafrecht u. wissenschaftl. Verbrechensbekämpfung, Dr. jur., a.o. UP. Münster i. Westf., Georgscommende 1. (Hannover 1_6 63.) **B:** Kriminalpolitische Bekämpfungsmethoden 93; Üb. den Begriff des Verbrechensmotives 03; Grundriß des deutsch. Verbrechensbekämpfungsrechtes 05; Das deutsche Strafrecht, Vorlesgn 07; u. a. ()

Thomsen, Richard, FP., ✗, Sozialist., Lehrer, Red. von „Kapital u. Erfindung". Hamburg 30. (Oldenburg i. Holst. 16_2 79.) **B:** Erfinder, hütet Euch vor Schwindlern! 07; Wie verwerte ich als Erfinder meine Schutzrechte? 09; Wie ist dem Patentvertreterunwesen am wirksamsten zu steuern? 09; Lehrplan u. Methodik f. d. Unterr. im gewerbl. Schutzwesen 09. ()

Thomson, s. Rusch, Richard.

Thon, Aug., ⚒, Dr. jur., o. UP., Geh. Rat. Jena. (Weimar 18_2 39.) **B:** Fachschriften.

Thöne, Johs., ⚓, Vikar. Lank bei Crefeld. (Düsseldorf 19_{11} 84.) **B:** Läßt sich unsere Zeitrechnung vereinfachen? 06; System der Metaphysik 08; Geschichte der Urzeit 10; Mechanik d. Seelenlebens 10. *

Thöne, Otto, franz. u. provenc. Spr. u. Lit., Fortbildungsschulwesen, **Uc:** FE, Dr. phil., Reg.- u. GewerbeschulR. Hannover, Meterstr. 36. (Dresden 1_6 58.) **B:** Lautliche Eigentümlichkeit. d. französ. Sprache im 16. Jahrh., Satyre Ménippée 82; D. Fortbildgsschule als Mittel der Jugendpflege 07. **H:** Schulautoren: Daudet, Lettres de mon moulin 01; Tartarin de Tarascon 01; Scribe, Le verre d'eau 01.

Thonhofer, s. Schoeppl, Hugo.

Thörner, Otto, ♅, Lehrer. Chem-

nitz i. S., Ulmenstr. 39. (ebda $^{18}|_{6}$ 73.) B: Gedichte 11.

Thossan, O. Eugen, s. Anthes, Otto.

Thouret, Georg, Dr. phil., Prof., Dir. d. Helmholtz-Realgymn. Schöneberg. Berlin-Friedenau, Fregestr. 56 III. (Berlin $^{25}|_{8}$ 55.) B: Am Kyffhäuser, vaterländ. Festspiel für die Schulen 88; Sedan, vaterl. Festsp. 95; Katalog d. Musikslg. auf d. kgl. Hausbibliothek 95; Unterm roten Kreuz, vaterl. Festsp. f. Mädchensch. 96; Friedr. d. Gr. als Musikfreund u. Musiker 98; Analyse d. 12 Metamorphosen-Symphonien v. Karl v. Dittersdorf 99. H: Gesch. d. röm. Republik, Vorlesgn v. K. W. Nitzsch 84/85 II; Gedichte d. Michelangelo Buonarroti, übers. v. W. Robert-Tornow, aus dessen Nachlaß 96; Ged. v. W. Robert Tornow 97; Musik am preuß. Hofe, 18 Nummern. ()

Thraemer, Eduard, klass. Ψ, ♫, Dr. phil., a.o. UP. a. D. Straßburg i. Els., Sleidanstr. 8a. (Dorpat i. Livland $^{6.18}|_{1}$ 43.) B: Pergamos 88; Deutsche Bearbeitg von Collignon, Hist. d. l. sculpture grecq. I 94/96. ()

Threumer, Joseph, s. Berlinicke, Rudolf.

Thudichum, Friedrich, ⚖, Dr. jur., o. UP. a. D. Tübingen, Neckarhalde 48. (Büdingen $^{18}|_{11}$ 31.) B: Gau- u. Markverfassung in Deutschland 60; D. altdeutsche Staat 62; Eheverhinderungen 65; Rechtsgesch. d. Wetterau 67/85; Verfassgsrecht d. Nordd. Bundes u. des D. Zollvereins 69/70; Deutsch. Kirchenrecht bes 19. Jahrh. 77/78; Bismarcks parlamentar. Kämpfe u. Siege 87/90; Femgericht u. Inquisition 89; Gesch. d. deutsch. Privatrechts 94; Sala 95; Einführg d. Reform. u. Religionsfried. 96; Kirchl. Fälschungen I 98, II 06; Wahre Lehren Jesu 01; Papsttum u. Reformation im Mittelalter 03; Gegen Orden u. Klöster 03; Tübinger Studien 06; Urchristentum 06; D. deutsche Reformation I 07, II 09; Allerlei f. Freund u. Feind 10.

Thumb, Albert, Ψ, Dr. phil., o. UP. Straßburg i. E. (Freiburg i. B. $^{18}|_{5}$ 65.) B: Die neugriech. Sprache 92; Handbuch d. neugriech. Volkssprache 95, 2. A. 10; D. griech. Sprache im Zeitalt. des Hellenismus 00; Experimentelle Untersuchgn über die psycholog. Grundlagen der prachl. Analogiebildung (m. K. Marbe) 01; Handbuch des Sanskrit 05 II; Handbuch der griech. Dialekte 09.

Thümen, Friedr., altklass. Ψ, Dr. phil., Prof., Kgl. GDir. a. D., GRegR. Posen, Schießstr. 9. (Naumburg $^{2}|_{9}$ 44.) H: Comm. Ausgaben: Boileau, Epîtres 77; Le lutrin 78; Cicero, de imperio Cn. Pomp. 90, 2. A. 98, pro Sulla 03, pro Marcello 04; Üb. Jugendspiele 91; Iphigenienſsage in antikem u. mod. Gewande, 2. A. 95.

Thümmel, Wilh., wissensch. ✝ u. Polemik, D., o. UP. Jena. (Barmen $^{6}|_{5}$ 56.) B: Rhein. Richter u. Röm. Priester, 2. A. 87; Offener Brief an den Herrn Erzbisch. Krementz v. Cöln, 15. A.; Aachener Heiligtumsfahrt, 7. A.; D. Anbetg der „lückenhaften Stoffteile" i. Trier, 5. A.; Warum mißlang der Reformationsversuch d. Erzbischofs H. v. Wied?! Prozeß Thümmel-Wiemann; Zur Beurteilung des Donatismus 93; Antw. an d. päpstl. Priestersch. in Breslau 94; Z. Proz. Mellage 95; Öffentl. Antw. a. Hn. Weihbisch. Schmitz 97; Die Versagung der kirchl. Bestattungsfeier 02; Protestant Selbsthilfe 04; D. Religionsschutz durch das Strafrecht 06. ()

Thumser, Karl, Lit. ♛, 𝒻, Krit., Dr. phil., Regiss. d. Stadttheaters. Bonn. (Wien $^{11}|_{11}$ 84.) B: Schatten u. Träume 06; Vom Dasein des Schauspielers 11. Mitarb: Dr. Kende, Bademecum für Studierende d. Philosophie 05.

Thumser, Viktor, klass. Ψ, Gymn.P., Dr. phil., GDir., k. k. RegR. Wien VI, Blümelg. 1. (Znaim $^{10}|_{6}$ 57.) B: De civium Atheniens. muneribus 80; D. attisch. Metöken 85; Unterr. i. d. griech. Syntax i. ObG. 86; Aufg. e. zukünft. griech. Staatsrechtes 93; Zur Methodik d. altsprachlichen Unterr. I 96, II 00; Erziehung u. Unterr. 01; Strittige Schulfragen 07; Griech. Chrestomathie zur Pflege der Privatlektüre 10 III. H: Hermann, Griech. Staatsalterthüm. 89/92 II; Schmidt, Lat. Schulgrammatik, 8. A. 94, 11. A. 09; Kopp, Griech. Staatsaltertüm., 2. A. 92. B u. H: Schule u. Haus 02; Elternabende 03.

Thüna, Lothar Frhr. v., ♛, Dr. jur. Weimar, Jenaerstr. 3. (Berka v. Hainich 41.) B: Würzburger Hilfstruppen i. Dienste Österr. 1756/63 93; Ein aus Eisenach stammendes preuß. Inf.-Reg. i. 7jährigen Kriege 97; Tätigkeitsbericht und Rechtsgrundsätze aus der 10jähr. Spruchpraxis d. Gewerbegerichts Weimar 05.

Thurandt, Alfons, s. Meyer, Alfr. Rich.

Thurau, Gustav, roman. Sprachen, Dr. phil., Prof., MitHrsg. d. „Zeitschr. für franz. u. engl. Unterr.", UDoz. (Königsberg), beauftr. mit Vorlesgn a. d. Univ. Greifswald. ($^{3}|_{3}$ 63.) B: Der Refrain in d. franz. Chanson 00; E. T. A. Hoffmanns Erzählgn in Frankreich 96; Geheimwissenschaftl. Probleme u. Motive in der mod. franz. Erzählungslit. 99; Ed. Koschwitz 04; Ein breton. Barde 05; Anleitung z. Studium d. franz. Philologie (von Ed. Koschwitz), Neuausg. 06; Karls d. Gr. Reise nach Jerusalem u. Konstantinopel, hrsgg. v. Ed. Koschwitz, Neu-A. 06; Das Studium der franz. Lit. auf d. deutsch. Universitäten 06; D. Entwicklg der Palae-

stra Albertina in den Jahren 1901—04 05. **Mith:** Wissenschaftl. Frauenarbeiten (mit H. Janßen) 06/07. ( )

Thurén, Stanislaus, ſ. Steiner, Carl.

Thüringer, Fr., ſ. Quard, Max.

Thurneyſen, Rudolf, vergl. Sprachwiſſ., kelt. u. roman. Ψ, Dr. phil., o. UP. Freiburg i. B. (Baſel $14|_8$ 57.) **B:** Indices glossarum et vocab. Hibern. (m. B. Güterbock) 81; Keltoromaniſches 84; Der Saturnier u. ſ. Verhältnis z. ſpät. röm. Volksvers 85; D. Etymologie 05; Handbuch d. Alt-u. Frühirſchen I 09. **Ue:** Sagen aus d. alt. Irland 01. ( )

Thüſſing, Joſ., (k.), klaſſ. Ψ, SJ., Prof. Feldkirch i. Vorarlberg. (Warendorf $16|_1$ 47.) **B:** De temporum et modorum in enuntiatis pendent. apud C. Plinium Secundum usu 90; Gedanken u. Bedenken, ſubjektloſe Sätze 02.

Thyen, Otto, plattd. Volksſerz., Oberförſter. Hochburg bei Neubrandenburg. (Neuenburg in Oldenburg $15|_8$ 66.) **B:** Ut Pommerland un Ammerland 94; Sloß Steenfeld 95; Aus m. Wanderjahren, Erzählgn a. d. Walde II 97, 2. A. 00; Een Johr Soldat 00, 2. A. 01; Im Walde geborgen, N. a. d. Kleinſtadtleben 03; Lüttje Geſchichten ut min Heimat 08.

Thyra, Alphonſe de, ſ. Feldman, Edward D.

Tiberius, ſ. Bab, Edwin.

Tichy, Frau Anna, geb. Beſſer (Pſ. Benjamin), WB., DOSchG., ⌂, Nov., ⁄. Wien XVIII, Scheidſtr. 14. **B:** Magdalena u. a. Erzn. 03. ( )

Tieffenbach, Rich., ♔, Prof., GObLehr. Königsberg i. Pr., I. Fließ-Str. 17/18. (Stuhm $21|_{11}$ 44.) **B:** Streitfrage zw. König Heinrich IV. u. d. Sachſen 86; Üb. die Örtlichkeit der Varusſchlacht 91; Preußen in entſcheidenden Epochen ſeiner Entwicklung 91; Kaiſer Wilhelm I. u. Oſtpreußen 94; Sophokles' Ödipus Tyrannos 05; Gibt es eine ſichere Norm f. die wichtigſt. äſthet. Begriffe? 07: Dispoſitionen zu einigen äſthet. Abhandlgn Schillers 08.

Tielo, A. K. T., ſ. Mickoleit, Kurt.

Tiemann, Frau Eliſabeth (Pſ. Lucie von der Aue), Roman. Kleinflottbek b. Hamburg. **B:** Wenn die Sonne ſinkt 02; Im Fuchswinkel 03. ( )

Tiemann, Herm. (Pſ. gelegentl. Gottlieb Hermann), ASB., ♔, ⁄, Jugend- u. Volksſchr., Rekt. Neu-Olsburg, Braunſchweig. (Herringhauſen $22|_5$ 47.) **B:** Erbe von Stübeckshorn 89, 2. A. 00; Die Supplingenburger 90; Freiſchöffe von Berne 91, 2. A. 00; Am Feierabend 91; Johann Baſmer v. Bremen 91; Amos Comenius 91, 2. A. 92; Wiedertäufer in Münſter 92; Elias 92; Burgfrau v. Ahlden 93; Der ſchwarze Herzog 94; Vor 25 Jahren 95, 2. A. 04; Aus Heimat u. Jugend 95; Im deutſch. Urwald 96; Der Abt von Amelungborn 00; Unter dem Sternenbanner 01; Wiben Peter 01; Im Kaiſerhauſe z. Goslar 01; Parricida 05; Geſch. der Feſtung Wilhelmſtein im Steinhuder Meer 07.

Tienken, Chriſtian Georg, Volkswohlf, Hrsg. d. „Tages- u. Lebensfragen", Beſ. u. techn. Dir. d. Heilanſtalt f. Alkoholkranke „Villa Margaretha" in Neſſe bei Loxſtedt (Hannover). (Neſſe $16|_4$ 52.) **B:** Die Alkoholſitte der Geſellſchaft 90; Die unſittliche Literatur u. d. Buchhandel 94.

Tiessen, Ernſt, WB, ◍, ⁄, Dr. phil. Berlin-Friedenau, Friedr. Wilhelm-Platz 6. ($17|_4$ 71.) **B:** China, das Reich der 18 Provinzen 02; Richthofen's Tagebücher aus China 07.

Tiessen, Frau Hildegard (Pſ. Hildegard von Hippel), Roman, Nov. Berlin-Friedenau, Friedr. Wilhelm-Platz 6. (Hannover $15|_4$ 72.) **B:** Des Nächſten Ehre, R. 03, 3. A. 08; Schweigt u. geht, Nn. 04; Sei ſo wie ich, R. 07.

Tigerstedt, Robert, Phyſiologie, Dr. med., Prof., Hrsg. d. „Skandinav. Archivs f. Phyſiologie". Helſingfors, Phyſiolog. Inſtitut. (ebda $28|_2$ 53.) **B:** Lehrb. d. Phyſiologie d. Kreislaufes 93; Lehrb. d. Phyſiologie des Menſchen 97/98 II, 5. A. 09.

Tiktin, Hariton, rumän. Ψ, Dr. phil., Prof., Lektor hon. am Orient. Sem. Berlin-Friedenau, Schoidſtr. 1. (Breslau $9|_8$ 50.) **B:** Studien z. rum. Philologie 84; Rum.-deutſches Wörterbuch 95 ff.; Rum. Elementarbuch 05.

Till von der Oder, ſ. Clobes, Heinz Wilh.

Till vom Taunus, ſ. Clobes, Heinz Wilh.

Tille, Alex., ⁂, ⌨, Dr. phil., Synd. d. Handelsk. Saarbrücken, Gen.-Sekr. d. wirtſchaftl. Vereine der Saarindustrie, Hrsg. d. „Südweſtdeutſch. Wirtſchaftszeitung" u. der „Südweſtdeutſch. Wirtſchaftskorreſp.". Saarbrücken, Kön. Luiſen-Str. 33. (Lauenſtein $30|_3$ 66.) **B:** Deutſche Volkslied. vom Dr. Fauſt 90; The artistic treatment of the Faust Legend 93; Geſch. d. deutſch. Weihnacht 93; Von Darwin bis Nietzſche 95; Aus Englands Flegeljahr. 00; Yule and Christmas 98; Das engl. Hausſiegew. 98; Geſch. v. Großbritannien u. Irland 06 (in Helmolts Weltgeſch.); Bilderverzeichn. d. Bode-Tilleſchen Fauſtgalerie 99; Die Kanaliſierg der Saar von Brebach bis Konz 04; Die Preispolitik der ſtaatlichen Saarkohlengruben 93/03 04; Der Wettbewerb weißer u. gelber Arbeit 04; D. ſoz. Ultramontanismus 05; Das kath. Fauſtſtück 05; 100 Jahre Neunkircher Eiſenwerk unter d. Fa. Gebr. Stumm 06; Die Burbacher Hütte 1856—1906 06; Zur

Gesch. d. Saarflößerei u. Saarschiffahrt 07; Mosel- u. Saarkanalisierung u. d. niederrhein.-westf. Eisenind. 07; D. Handelshafen der Saarstädte (m. Werneburg u. Rupp) 07; Die Finanzierung d. Mosel- u. Saarkanalisierung 07; Die Mosel- u. Saarkanalisierung als Ausgleichsforderung 07; Lohntarifabkommen 07; Wirtschaftl. Vereine der Saarindustrie 07; Rückgang der südwestl. Eisenwerke 1902—07 08; Ausgleichg der Roheisenselbstkosten 1902—07 08; Arbeitgeberpartei 08; Südwestl. Stahlindustrie des deutsch. Zollgebietes 09; Polit. Arbeitgeberbewegung 09; Bundesratsentw. einer Reichsversichergsordnung 09; Berufsstandspolitik des Gewerbe- u. Handelsstandes 10; D. gewerbl. Ertragswirtschaft 10; D. Geisteskampf gegen die gewerbl. Ertragswirtschaft 10; D. deutsche Gesetzgebg gegen die gewerbl. Ertragswirtschaft 10; D. polit. Notwehr des Gewerbe- u. Handelsstandes 10; D. Förder- u. Preispolitik der staatl. Saarkohlengruben 1902—10 10. H: Dr. Joh. Faust, Volksch. 90; German Songs of To-day and Tomorrow 95; Goethe's Satyros and Prometheus 98; Deutsche Lyrik von heute u. morgen 96; The Engl.-Amer. Edition of F. Nietzsche's Works 96 ff.; Die Faustsplitter in d. Lit. d. 16.—18. Jahrh. 98/04; Südwestdeutsche Wirtschaftsfrag., H. 1—19 03—09; Südwestd. Flugschrift., H. 1—8 03—09; Sozialwirtsch. Zeitfrag., H. 1—3 04, H. 4—7 05; D. Reden d. Frhrn. v. Stumm-Halberg, Bd. 1—2 07, 3—5 08. **Ue:** Die Saga von Gunnlaug Schlangenzunge 90; Nietzsche, Thus Spake Zarathustra 96; Huxley, Soz. Essays 97; Cree, Der kollektive Arbeitsvertrag 04.

Tille, Armin, Wirtschafts, Dr. phil., Bibliothekar der Ständischen Bibliothek, Hrsg. der „Deutsch. Geschichtsblätter, Monatsschr. z. Förderg d. landesgeschichtl. Forschung" (s. 99). Dresden-A. 16, Holbeinstr. 82 II. (Lauenstein $^{26}/_{9}$ 70.) **B:** Die bäuerliche Wirtschaftsverfassung d. Vintschgaues 95; Übers. über den Inhalt der kleineren Archive d. Rheinprov. I 96/99, II (mit Krudewig) 01/04; Renaissance, Reformat. u. Gegenref. (Helmolts Weltgeschichte) 00; D. Benediktinerabtei St. Martin bei Trier 00; Das Getreide als Geld 01; Wirtschaftsarchive 05. H: Deutsche Landesgesch., s. 01; Helmolts Weltgesch., 2. A.

Tillmanns, Hrm., Chirurgie, Dr. med., Dr. of sc., a.o. UProf., GMedR., Generalarzt à la suite. Leipzig, Wächterstr. 30. (Elberfeld $^{3}/_{10}$ 44.) **B:** Erysipelas 80; Lehrbuch d. allg. u. spez. Chirurgie 88/90 III, 10. A. 06; Verletzgn u. chirurg. Krankheiten des Beckens 05; Moderne Chirurgie 08. ()

Timann, Frau Pauline (Pf. P. von der Dosse), ASV., Ged., Erz., histor. Aufs., Skizzen. Potsdam, Waldemarstraße 15a III. (Wittstock $^{6}/_{10}$ 61.) **B:** Aus Herz u. Leben, G. 02; Katharina v. Bora, Lutherfp. 07· Minchens Geburtstag, Erz. 09. ()

Timar, Ignaz, ASV., Politik. Berlin W 8, Französische Str. 8. (Nagy-Kikinda $^{11}/_{10}$ 56.)

Timerding, Heinrich E., Dr. phil., o. ThSchP. Braunschweig. (Straßburg i. E. $^{23}/_{1}$ 73.) **B:** Geometrie d. Kräfte 08; Theorie der Kräftepläne 09. H: Pascal, Repertorium der höh. Geometrie, 2.A. I 10.

Timm, Konrad, Nov., Kritik, Red. Flensburg, Waitzstr. 58. (Altona $^{5}/_{8}$ 62.)

Timo, Dr., s. Stein, Erwin.

Timper-Anderson, Frau L., Roman, Märchen. Münster i. W., Brüderstr. **B:** Margitta v. Tecklenburg, R. 07; Manöverkind, R. 08. ()

Tinzmann, Rudolf Erhard (Pf. R. von der Treuen, Rudolf Erhard, Totila, Rolf von Delft), , , , , Kritik, Lehrer. Braunau i. B. (ebda $^{19}/_{6}$ 84.) **B:** Lenzesblüten, G. 06, 2. A. 07; Hochflut, Dr. 06; Auf steiler Bahn, R. 07; Lyrischer Roman u. and. Gedichte 09.

Tippel, Frau Hedwig, geb. Streim, Schweidnitz, Wilhelmspl. 6. (Lissa i. Pos.)

Tippel, Otto, Kolonial-, Sozial- und Agrarpolitik, Familiengesch., Kommissionsr., Chefred. d. „Tägl. Rundschau f. Schles. u. Posen", der „Schles. Hausfrauenzeitg." u. d. „Schles. Landwirt". Schweidnitz, Wilhelmplatz 6. (Guhrau i. Schl.) **B:** Gedenkbuch an die Krieger von 1864, 1866 u. 1870/71 97; Guhrau a. d. Jahrhundertwende 02; Der Kaiser im Kreise Schweidnitz 06; Gedenkblätter z. Festfp. „Der Kampf König Friedrich d. Gr. um Schlesien" 08.

Tippmann, Frz. Heinr., Lit., Kritik, Dr. phil., k. k. Bibliotheksbeamter an der techn. Hochschule. Wien IV/2, Starhembergg. 5. (ebda $^{26}/_{12}$ 72.) **B:** Kämmerer-Almanach (m. W. Pick u. Wittenberg) 03. ()

Titius, Arthur, Dogmatik, D., o. UProf. Göttingen, Friedländerweg 26. (Sensburg $^{28}/_{7}$ 64.) **B:** D. neutest. Lehre v. der Seligkeit u. ihre Bedeutg f. d. Gegenwart 95—00 IV; Üb. d. Begriff des Sittlichen 97; D. Verhältn. der Herrnworte im Markusevang. zu d. Logia des Matthäus 97; Luthers Grundanschauung vom Sittlichen verbgl. mit d. Kantischen 99; Religg. u. Naturwissensch. 04; Der Bremer Radikalismus 08. (*)

Titus, Franz, s. Streißler, Friedr.

Titze, Heinrich, Bürgerl. Recht, Dr. jur., o.UProf. Göttingen, Wilh. Weber-Str. 32. (Berlin $^{23}/_{10}$ 72.) **B:** Die Notstandsrechte im deutsch. BGB. 97; Die Unmöglichkeit

der Leistung nach deutsch. Bürgerl. Recht 00; Das Familienrecht des BGB. 06; Die Lehre vom Mißverständnis 10.

Toball, Heinr., ♆ u. Dialekt ♆, Reiseschildergr., ⌂. Königsberg i. Pr., Sackheimer Mittelstr. 28a. (Wehlau 15_{2} 56.) B: Gründung des Turnvereins Dichheim, Lsp. 88, 2. A. 94; Angra Pequena, P. 90; Am Stammtisch, Liedersp. 90; Z. Fröhlichkeit, Lieder 90; Im grauen Altertum, Optte 92; Am Vorabend d. Stiftungsfestes, Festsp. 92; Ostpreuß. Sagen u. Schwänke I 92, II 95, III 03; Aneas bei Dido, Optte 93; Abenteuer in Konstantinopel, Schw. 93; Badereise, Lsp. 93; F. eig. Heim, G. 95; Einst u. jetzt, Festsp. 95; Junge Tante, Lsp. 95; Wie mache ich eine Hochzeitsztg? Anwsg 97, 2. A. 00; Der lahme Schimmel, Lsp. 97; D. Spielkameraden, Schw. 97; Er muß heiraten, Lsp. 97; D. Turnverein in Tsching-tu, Schw. 98; Aus d. Leben d. Turnvereins 99; Glückwünsche d. Kinder, G. 02; Z. Stiftungsfest des Turnvereins, Festsp. 03; Die Turnerei in Lied u. Bild 06.

Tobien, Wilh., ♔, ⌂, Dr. phil., ProG.-Dir. a. D. Schwelm i. Westf. (Puschdorf $26|_{1}$ 37.) B: Denkwürdigk. a. d. Vergangenheit Westf. 69; Erklärung ausgew. Ged. v. Schiller 72; Fortsetzg d. Landes- u. Rechtsgesch. d. Herzogt. Westf. von Seibertz 73; Kirchengesch. v. Schwelm b. ins 17. Jahrh. 89; Pfarrer v. Schwelm, Sch. 89, 2. A. f. die Bühne 91; Gesch. v. Schwelm 90; Die verlor. Kriegskasse, Schw. 94; Tageb. der Äbtissin, Dichtg a. d. Zeit Gregors VII. 94.

Toeche-Mittler, Konrad, Staatswissenschaft, Dr., Teilhaber d. Kgl. Hofbuchhandlg u. Hofbuchdruckerei E. S. Mittler & Sohn. Berlin SW, Kochstr. 68/71. (ebda $7|_{12}$ 69.) B: Üb. preuß. Strompolitik des 17. u. 18. Jahrh. 91.

Toeche-Mittler, Theodor, ♔, Dr. phil., Kgl. Hofbuchhändler u. Hofbuchdrucker. Berlin SW 68, Kochstr. 69. (ebda $8|_{9}$ 37.) B: Kaiser Heinrich VI. 67; 100 Jahre d. Loge zum Gold. Pflug 76; Leopold v. Rankes 90. Geburtstag 85; Gesch. des Hauses Ernst Siegfried Mittler & Sohn 89; Sammlungen v. Denksprüchen: I. Denke u. Danke 94, II. Freundes Echo vom Lebenswege 94, III. Raum u. Zeit 07; Kaiserproklamation in Versailles 96.

Todt, Gustav, ♆, RA. Berlin W 30, Nollendorfstr. 22 I. (Dranse, Ostprignitz $18|_{7}$ 73.) B: Vom Leben — Lieben — Lassen, G. 09.

Toldt, Karl, ♿, Dr. med., emer. o.ö. UP. Wien IX, Wasag. 8. (Brunecł $3|_{5}$ 40.) B: Anatom. Atlas, 2. A. 00; u. a. Fachschriften. ( )

Tolentzer, Willy, s. Dusch, Wilhelm.

Tolkiehn, Johannes, klass. Ψ, Dr. phil., Prof., UDoz. Königsberg i. Pr., Steindamm r. St. 10b. (ebda $27|_{12}$ 65.) B: Quaestion. ad heroides ovidian. spect. 88; De Homeri auctoritate 96; Homer u. die römische Poesie 00; Copulsuanus 10.

Tollens, Bernh., ⚗ u. ⚗, Dr. phil., a.o. UP., GRegR., Dir. d. agrik.-chem. Laborat. d. Univ., Hauptbrsg. d. „Journ. f. Landwirtsch.". Göttingen. (Hamburg $30|_{7}$ 41.) B: Einfache Versuche f. d. Unterricht in d. Chemie 78, 3. A. 05; Kurzes Handb. der Kohlenhydrate I 88, 2. A. 97, II 95.

Tollinger, Joh., ♂, Dr. phil., UDoz. (Innsbruck), Dir. d. landw. Landeslehranst. Rotholz i. Tir. (Wilten $10|_{1}$ 47.)

Tomaszewska, Frl. Anna, jetzt: Blos, Frau.

Tomaszewski, Valesca, chirurgische Orthopädie, Gedichte, Ingenieur-Wwe., Inhaberin e. orthopäd. Turnanstalt. Breslau, Augustastr. 120. (Weigelsdorf bei Reichenbach i. Schl. $^{9}|_{3}$ 52.) B: Orthopäd. Gymnastik (mit J. v. Mikulicz) 02, 3. A. 08.

Tomaseth, Heinz Julius, ♌, ♆, ⌂, Dr. phil., Kustos d. erzhzgl. Kunstsammlung Albertina. Wien XIX, Dionysius Andrasfy-Str. 4. (ebda $22|_{5}$ 71.) B: Sommermärchen 96; Die vier Bücher d. armen Thoms 00; D. Sinkenden, Dr. 02; Die Tändelnden, Tragikom. 04; Winterernte, Tr. 10.

Tomicich, Hugo, Musik, Kapellmeister u. Komponist. Triest, via Orologio 6. (Veglia in Istrien $^{20}|_{11}$ 79.) B: Die Falene, erläut. Studie zu Smareglias Oper 99; Welches Werk Rich. Wagners halten Sie für das beste? 99; Von welchem Werke R. Wagners fühlen Sie sich am meisten angezogen? 03, n. A. 04; Führer durch Puccinis Oper „Madame Butterfly" 08; Führer durch Smareglias Oper „Istrianische Hochzeit" 08. Ue: Cesi, Methode für das Studium des Klaviers 08.

Tönnies, Ferd., ASB., sozialwiss. ⁂, Dr. phil., o. HonUP. Kiel. Eutin. (Oldenswort $^{26}|_{7}$ 55.) B: Gemeinsch. u. Gesellsch. 87, Neudr. 05; Ethische Kultur u. ihr Geleite 92; Hobbes' Leben u. Lehre 96; L'évolut. soc. en Allemagne 96 u. 02; Nietzsche-Kultus 97; Politik und Moral 01; Vereins- u. Versammlungsrecht 02; Schriften d. Vereins f. Sozialpolitik CIV 1 03; Strafrechtsreform 05; Schiller als Zeitbürger u. Politiker 05; Philos. Terminologie 06; Das Wesen der Soziologie 07; D. Entwicklung der soz. Frage 07; Die Sitte 09. H: Hobbes' The Elements of law 89; Hobbes' Behemoth 89; Halifax, Charakterbild e. Königs (aus d. Engl.) 10.

Tonsé, Alfr., s. Walleiser, Karl.

Töply, Robert Ritter von, Gesch. d.

Medizin, Dr. med., U.P., k. u. k. Oberstabsarzt. Wien III/1, Barichg. 3. (Tabor $^{13}/_{6}$ 56.) **B:** Unser Militär-Sanitätswesen vor 100 Jahren 96; Studien z. Gesch. d. Anatomie 98; Anatomia Ricardi Anglici 02; Harvey, Bewegg des Herzens 10.

Topp, Rudolf, ⚲, Dr. jur., Rl. Braunschweig, Schubertstr. 6. (ebda $^{21}/_{1}$ 52.) **B:** Aladdin, Dr.; D. Fischerstochter vom rothen Meer, Dr.; Gerbino u. Zoraide, Tr. 04; Demetrius, Tr.

Toran, Frl. Antonie, DSch., ⚲. Berlin-Halensee, Johann Sigismund-Str. 8. (Berlin $^{7}/_{4}$ 64.) **B:** D. gold. Schlüssel, Sch. 02; Alboin u. Rosamunde, Dr. I 06.

Toran, Frl. Marie, ASV., ⚲. Berlin-Halensee, Johann Sigismund-Str. 8. (Berlin $^{29}/_{12}$ 67.) **B:** Vor dem Lebensfest, Dr. 04; Herrenmoral, Sch. 09; D. Eremit, Tr. 09.

Torn, Leo von, s. Szafranski, Telesfor.

Tornius, Valerian, Dramaturgie, Lit.- u. Kultur, **Uc:** R, Dr. phil., Dramaturg. Leipzig, Elisenstr. 66 I. (Rybinsk $^{22}/_{3}$ 83.) **B:** Wir Balten 06; Gestalten u. Träume, G. 06; Goethe als Dramaturg 08; Woldemar Sacks, Charakterskizze 09; Die Empfindsamen in Darmstadt 10; Klapperstorchs Ende, Kom. (m. Traut). **Uc:** Arzybaschew, Novellen 09; Gusjeff-Orenburgsky, Novellen 10.

Tornow, Robert, s. Kossak, Margarethe.

Tornquist, Alexander, ✍ u. Paläontol., Reisen, Dr. phil., o. U.P. Königsberg i. Pr. (Hamburg $^{18}/_{6}$ 68.) **B:** Das fossilführende Carbon am östlichen Roßbergmassiv in d. Südvogesen 95—97; D. vicentinische Triasgebirge 01; Geologischer Führer durch d. oberital. Seengebirge 02; Geologie v. Ostpreußen 10.

Torrund, Jassy, s. Mose, Josepha.

Tortosa, Marcell, s. Tandler, Max.

Totila, s. Tinzmann.

Tonla, Frz., ✍, Dr. phil., ThSchP., k. k. HofR. Wien VII, Kircheng. 19. (ebda $^{20}/_{12}$ 45.) **B:** Geologische Reise in den Ural 74, in den westlichen Balkan 76; Vulkan. Berge 79; Grundlinien der Geologie des westl. Balkan 81; Geolog. Untersuchungen in d. Grauwackenzone d. Ostalpen 85/86; Mineralog. u. petrograph. Tabellen 86; N. Erfahrungen üb. d. geognostischen Aufbau d. Erdoberfläche 87, 89, 91, 93, 95, 97—09; Die Steinkohlen 88; Geolog. Untersuchgn im zentralen u. östl. Balkan 89, 90, 92; Reisen u. geolog. Untersuchgn in Bulgarien 90; Wilbbach-Verheerungen 92; Geolog. Reise in d. Dobrudscha 93; Erdbeben 95; Durchbruch der Donau durch das Banater Gebirge 95; Katastrophe v. Brüx 96; Eine geol. Reise in die transsylv. Alpen Rumäniens 97; Streiflichter auf d. Technikerfrage 98, 2. A. 07; Geol. Reise n. Kleinasien 98; Neuester Stand d. Goldfrage 99; Versch. Ansichten üb. d. Innere d. Erde 99; Lehrb. d. Geologie m. Atl. 00, 2. A. 06; Das Nashorn von Hundsheim 02. Der gegenw. Stand der geolog. Erforschg der Balkanhalbinsel u. d. Orients 04, Nachträge 06; Acanthicus-Schichten 07; Wandern u. Schwanken der Meere 08; Eine jungtert. Fauna von Gatun (Panama-Kanal) 09; Erdbeben von Messina 09; Relief von Wien 10; Jubiläums-Festschrift (1860—1910) d. Ver. z. Verbreitg naturw. Kenntn. 10. **H:** Hochstetter-Bisching, Leitfaden der Mineralogie u. Geol., 11.—21. A. 95—09.

Toussaint, Friedr. Wilhelm, Kulturtechnik u. ✉, Kaiserl. ÖkonR. Baden-Baden. (Ziesenzig $^{17}/_{4}$ 25.) **B:** Der rationelle Grasbau und die Petersensche Drainiermethode 70; D. Bodenkultur u. d. Wasser 72; Techn. u. administrative Instruktionen f. Einleitg, Ausführg u. Unterhaltg d. Ent- u. Bewässergn 75; Deutsch-Lothringen u. s. Ackerbau 75; Entwurf e. Wasserrechtgesetzes f. Landwirtsch. Industrie u. Handel 76; D. landwirtsch. Wasserfrage 78; Die ökon. Verteilg u. Benützg von Boden u. Wasser 82; Die Wiese, deren Technik, Pflege u. ökon. Bedeutg 85; D. mod. Staat u. d. Judentum 86; D. Großgrundbesitz u. die ländl. Arbeiter 05.

Tovote, Heinz, PA., BP., ✍, Roman, Nov., ⚲. Berlin-Schöneberg, Kaiser Friedrich-Str. 7. (Hannover $^{12}/_{4}$ 64.) **B:** Im Liebesrausch, R. 90, 21. A. 10; Fallobst, Gesch. 90, 12. A. 10; Frühlingssturm, R. 91, 11. A. 07; Der Erbe, R. 91, 9. A. 04; Ich, R. 92, 13. A. 05; Mutter! R. 92, 9. A. 05; Heiml. Liebe, R. 93, 21. A. 07; D. Ende v. Liede, R. 94, 14. A. 08; Heißes Blut, R. 95, 16. A. 08; Abschied, R. 98, 12. A. 05; Die rote Laterne, R. 00, 10. A. 09; Frau Agna, R. 01, 11. A. 04; Die Leichenmarie, N. 02, 8. A. 05; Der letzte Schritt, R. 03, 12. A. 06; Sonnemanns, R. 04, 9. A. 05; Klein Inge, R. 05, 9. A. 06; Ich lasse dich nicht! Junggesellendrama 05, 4. A. 06; Hilde Langerow und ihre Schwester, R. 06, 12. A. 08; Nicht doch! .., N. 08, 20. A. 10; Frl. Grisebach, R. 09, 13. A. 09; Lockvögelchen, N. 10, 10. A. 10. **Uc:** Maupassant, Yvette 94, 7. A. 05.

Towska, Kory, s. Rosenbaum, Kory Elis.

Traber, Johann, (k.), Bibliothekar am Cassianeum, MitRed. des „Pharus". Donauwörth, ⚲. (Fimmelsberg $^{22}/_{6}$ 59.) **B:** Lehrer J. Plaß 99; Das Cassianeum in Donauwörth, 2. A. 00; Kaufmann Jos. Schoderer v. Donauwörth, der Gefährte Joh. Phil. Palms 06; D. Glocken d. Heilig-Kreuz-Kirche in Donauwörth 06; D. Herkunft d. sel. genannten Dominikanerin Margareta Ebner 10.

Trabert, Adam, (k.), ♆, ⌂, Lit.♛,Gen.-Dir.=Sekr. I. Kl. i. P. b. österr. Staatsb. Wien XIX, Döblinger Hauptstr. 44. (Fulda 27_{1} 22.) B: Die Totengräber d. Kurhess. Landesrechtes (anon.) 68; Deutsche Ged. a. Österr. 89 III; Grillparzer 90; Elisabeth, Landgräfin, Sch. 92; Was will die Sozialdemokratie u. inwieweit hat sie recht? 92; Kaiser Julian d. Abtrünnige, dr. G. 94.

Trabert, Wilh., Meteorol., Dr. phil., o. UP. u. Dir. d. k. k. Centralanst. f. Meteorologie u. Geodynamik. Wien, Hohe Warte 38. (Frankenberg i. H. $^{17}/_{9}$ 63.) B: Meteorologie 96, 2. A. 2. Abdr. 04; Meteorologie u. Klimatologie 05.

Trabold, Rudolf, Roman. Straßburg i. E., Alter Weinmarkt 11. (Bern $^{26}/_{7}$ 73.) B: Stolze Träume, G. 01. *

Traeger, Albert, BB., ⁄, RA. u. Notar, GJustR., M. d. R. u. d. Pr. AbgH. Berlin W, Behrenstr. 54 II. (Augsburg $^{12}/_{6}$ 30.) B: Ged. 58, 17. A. 92; Übergänge, N. 60; Tannenreiser 63; Die letzte Puppe, Lsp. 64; 1870, Zeitged. 70; Stunde vor d. Hochzeit, Lsp. 71; Morgenstündchen einer Soubrette, Lsp. (m. E. Pohl) 77.

Tragl, Alexander, ✠, k. k. GymnDir. Kaaden. (Haid i. Böhm. $^{10}/_{2}$ 57.) B: Vaterl. Aufsätze f. österr. Mittelsch. 02.

Trampe, Ernst, ⌂, Dr. phil., Prof. am Lessing-Gymn. Berlin=Karlshorst, Prinz Oskar-Str. 24. (Strasburg U/M. $^{7}/_{4}$ 60.) B: Muhammed, Tr. 07; Zerbin u. Leila, romant. Tragikom. 08. ()

Trampe, L., Preuß. Staatsanwalt a. D. Leipzig, Tauchaerstr. 18. B: Das Deutschtum u. sein öffentliches Recht 00; Ostdeutscher Kulturkampf: I. Ostdeutscher Rassenkampf 07, II. Ostdeutsch. Sprachenkampf 08.

Tränkner, Frl. Helene, jetzt: Helbig-Tränkner, Frau H.

Transehe-Roseneck, Astaf v., Rechts= u. Wirtschafts♛, Dr. rer. pol., Assessor d. Livl. Konsistor. u. Notar d. livländ. Ritterſch. Riga, Antonienstr. 7. (Roseneck i. Liv. $^{18}/_{2}$ 65.) B: Gutsherr u. Bauer in Livland im 17. u. 18. Jahrh. 90; Die Reform der bäuerl. Verhältn. i. Livland 1765–1804 90; Zur Gesch. d. Lehnswes. i. Livland 03. ()

Trapet, Augustin, ♆. Ehrenbreitstein i. Rheinpr., Am Alterstein 104. (Coblenz $^{9}/_{1}$ 56.) B: Kaiser Wilhelm I. 97; Gedankenspäne e. Sonderlings 98, 2. A. 99; Deutsche Sprache u. deutsch. Leben 98.

Traub, Anton, ✉, Leitender Handels-Red. d. „Köln. Volksztg.", Doz. an der HandelsHSch. Cöln a. Rh., Kaiser Wilhelm-Ring 20. (München $^{4}/_{7}$ 54.)

Traub, Gottfried, soz. Frage, Kirchen-♛, Lic., Pfr., Hrsg. der „Christl. Freiheit". Dortmund. (Nielingshausen $^{11}/_{1}$ 69.) B: Bonifatius 94; Materialien z. Verständnis u. z. Kritik d. kath. Sozialismus 02; Ethik u. Kapitalismus 04, 2. A. 08; D. Gemeinsch. bildende Kraft d. Religion (in d. Beiträgen z. Weiterentwicklung d. christl. Religion) 04; Die Wunder im N. T. 05, 2. A. 07 (ins Norweg. übs.); Arbeit u. Arb.=Organisation (in der Festgabe f. Prof. v. Neumann) 05; Der Pfarrer u. d. soziale Frage 07; Aus suchender Seele 06; Frohbotschaft 07; Gott u. Welt 08; Einleitg zu Campbell „Neue Theologie" 10.

Traub, Theodor, Konfessionelles u. Soziales, Homiletik, Stadtpfr., Hrsg. des „Paulusgemeindeblatt". Stuttgart, Röthestr. 58 II. (Neuhengstett $^{5}/_{5}$ 60.) B: G. Wasa, Befreier, König, Reformator 88; Wider Rom 88, 3. A. 00; Römisch oder Evangelisch 93; Arbeiterrechte u. Arbeiterpflichten 96; Arbeitszeitverkürzg u. Achtstundentag 96; S. Lebensbrot, 54 Pred. 99; Tod u. Zwischenzustand u. Spiritismus, 2. A. 02; Johannes Chrysostomus, e. Lebensbild 03; Wider den Spiritismus 03, 2. A. 04; Praktisches zur Kindererziehg 09.

Traubt, Valentin, AEB., ♆, ⌂, ⁄, Lehr. Cassel. (Fulda $^{23}/_{7}$ 64.) B: Bonifatius, Volksschr. 91; Unter d. Schutlinde, N. 91; Märtyrerin der Liebe, soz. Dr. 91; Antisemitismus u. mod. Kultur 92; Menschl. Tragödie, Anth. 92; Im Abendhauch, G. 92; Auf eins. Pfad, G. 92, 2. A. 94; Seelenliebe 93 III; In Sturm u. Sonnenschein, G. 93; Wann haben wir noch eine Zukunft? 94; Leute v. Burgwald 02; Schafft frohe Jugend! 04; Fröhl. Lernen 04; Hauswirtsch. Rechenbuch 04; Bergheimer Mädel, R. 04; Der neue Verein, Vst. 04; Prakt. Geometrie 05; Lehrer Korn, R. 06, 3. A. 07; Auf dem rechten Weg, Vst. 07; Stille Winkel, Erzn. 07; Handbücher der Unterrichtspraxis u. entw. darstell. Methode: I. Deutsch, II. Elektr. u. Magnet. 07, III. Märchen 08, IV. Chemie des Hauses 09; Rechenbuch f. ländl. Fortbildgsschulen 08; Gedichte 09; Schaffen u. Wirken 10. H: Hess. Dichterbuch 94, 3. A. 00.

Traugott, Friedrich, ʃ. Baist, Gustav.

Traulsen, Heinrich, ⌂, ♆, plattd. Märchen. Flensburg, Schloßstr. 54. (Dollrottholz $^{30}/_{8}$ 43.) B: Sluder un Snack, Erz. 00; Erika, M. 03; D. Leute im Watt, Erz. 07. ()

Träumer, Max (Pſ. Eugen Rückert, Max v. d. Heyde, Wilhelm Friedrich), BB., Red. d. „Halleschen Tages=Rundschau". Halle a. S., Reilstr. 107. (ebda $^{13}/_{1}$ 74.) B: Romane, Novellen u. a. ()

Traunstein, Rich. v., ʃ. Albon u. St. André, Eugen d'.

Traunsteiner, Michl, ʃ. Passly, Otto.

Traut, Herm., ♛, Dr. phil., Bibliothekar an d. Stadtbibl. Frankfurt a. M.,

Textorstr. 110. (Altenkirchen $^{1}/_{3}$ 66.) **B:** Kurf. Joachim II. v. Brandenburg u. der Türkenfeldzug v. 1542 92; Kat. d. Bibl. d. städt. Tiefbauamtes z. Frankf. a. M. 00; Jahresber. des Frankf. Vereins f. Geogr. u. Statistik 68./74. Jahrg. 03/10; Der Römer u. d. neuen Rathausbauten zu Frankfurt a. M. 08.

Traut, Hugo, klass. Ψ, ☗, Dr. phil., Prof., GOb£ehr. Plauen i. Vogtland, Karlstr. 42. (Wismar $^{9}/_{5}$ 56.) **B:** Quaest. Theocrit. particulae tres 88, 89, 90; Erziehung u. Schule (nach Thring) 90, 2. A. 09; D. Hamlet-Kontroverse 98; Zeitbestimmung u. Gedankenordng b. XIX. Rede d. Lysias: „Über d. Vermögen d. Aristophanes" 99; Die Rücksichtnahme d. Unterr. in Gymnas. auf die Erfahrgn u. Regeln d. Lehre üb. körperl. u. geist. Gesundheit 00. ()

Trautmann, Kart, (t.), Theater♛, Kunst♛, Dr. phil. München, Pettenkoferstr. 36. (ebda $^{4}/_{11}$ 57.) **B:** Oberammergau u. sein Passionsspiel 90, 5. A. 91; Münchener Architektur d. 18. Jahrh. 92, 2. A. 97; D. Reichen Zimmer d. K. Residenz in München 93; D. K. Hofkirche in Fürstenfeld u. d. Klosterkirche in Diessen 94; Die Amalienburg im K. Schloßgarten z. Nymphenburg 94, 2. A. 95; Alt-München in Bild u. Wort 97; Festgabe z. Münchener Schillerfeier 05. **H:** Jahrb. f. München. Gesch. I—V, 87/94; Bayer. Bibliothek I bis XXX 90/92.

Trautmann, Mor., Germanistik, engl. Spr. u. Lit., Dr. phil., o. UP., GRegR., Hrsg. d. „Bonner Beiträge zur Anglistik". Bonn, Königstr. 49. (Klöden $^{24}/_{3}$ 42.) **B:** Bildung d. Tempora u. Modi in d. „Chanson de Roland" 71; Verf. u. Entstehungszeit einiger stabreimender Ged. d. Altengl. 76; Lachmanns Betonungsgesetze u. Otfrieds Vers 77; Sprachlaute im allg. u. d. Laute d. Engl., Franz. u. Deutsch. i. bes. 84—86; Auf nach Afrika, Lsp. 88; Kynewulf, Unters. über seine Werke u. sein Leben 98; Kleine Lautlehre des Deutschen, Franz. u. Engl. 01; Finn u. Hildebrand 03. **H:** Das Beowulfslied m. Übersetzung 04. ()

Trebitsch, Siegfried, Novelle, Roman, **Ue:** FE. Wien XIII, Mayringstr. 20. (ebda $^{21}/_{12}$ 68.) **B:** Genesung, R. 01; Weltuntergang, Nn. 02; Das verkaufte Lächeln, Nn. 04; Ein letzter Wille, Dr. 05; Das Haus am Abhang, R. 05; Tagwandler, Nn. 09; Des Feldherrn erster Traum, R. 10. **Ue:** Georges Courteline; Bernard Shaw.

Trebla, Carl, s. Loosli, Carl Albert.

Trebor, A. v., s. Austerlitz, Rob.

Trebor, Georg, s. Plöhn, Rob.

Trede, Walther, Reisebild. Palermo. **B:** Capri 93.

Treffs, Johs., ♛, Dr. phil., Großherz. Archivdir. u. Herzogl. S. Archivar. Weimar, Cranachstr. 39. (Leipzig $^{27}/_{10}$ 64.) **B:** Kursachsen u. Frankreich 1552—57 91.

Trefz, Friedr., M., Politik, Publizistik, Dr. oec. publ., Chefred. des „Hamburg. Fremdenbl.". Hamburg, Gr. Bleichen 38. **B:** D. Wirtsgewerbe in München 99. ()

Treichel, Anna, s. Hagen, Anna.

Treitel, Richard, VBJ., Theater- u. Variétérecht, Dr. jur., RA. Berlin, Elsasserstr. 64/65 II. (Betsche $^{27}/_{10}$ 79.) **B:** Die Unmöglichkeit der Leistung u. d. Verzug bei Unterlassungsverbindlichkeiten 02; Artistenrecht, Handbuch üb. den Variétéengagementsvertrag (m. Max Berol-Konorah) 05. ()

Trendelenburg, Adolf, Ψ, Kunst♛, Archäologie, Dr. phil., Prof., Dir. d. Friedr.-Gymn. Berlin NW 6, Albrechtstr. 26. (Bromberg $^{10}/_{8}$ 44.) **B:** Gramm. graec. de arte tragica iudiciorum reliq. 67; Laokoongruppe u. d. Gigantenfries d. pergamen. Altars 84; Gigantomachie desi. Altars 84; Bendis 98; Der große Altar des Zeus in Olympia 02; Erläuterungen zu Platos Menexenus 05; D. Anfangsstrecke der Heiligen Straße in Delphi 08; *Parerga* 10.

Trendelenburg, Friedr., Chirurgie, Dr. med., o. UP., GMedR. Leipzig, Königstr. 33 I. (Berlin $^{24}/_{5}$ 44.) **B:** Verletzgn u. chirurg. Krankheiten des Gesichts 86; u. a. Fachschr. ()

Trenkle, Frz., biblische Lit., D., a.o. UP. Freiburg i. B., Pfarrer am Münster zu Breisach b. Freiburg. (Waldkirch i. B. $^{29}/_{1}$ 60.) **B:** Der Menschensohn, exeget.-krit. Untersuchg 88; Der Brief des hl. Jakobus erklärt 94; Einleitg i. d. N. Test. 97; Willa v. Waldkirch, Erz. (u. d. Ps. Fritz Frei) 00. **H:** Weinhart B., Das N. Test. nach d. Vulgata übers., 2. A. 99.

Trenkler-Sieber, Elisabeth, ♂, ♀, Nov., Frau Kapellmstr. Cölna. Rh., Cleverstr. 14. (Dresden.) **B:** Rittmeisters Fränzchen, Sololustsp. 90; 's Resl von der Kampenalm, Solosp.; Ausgekniffen, Solosp.; Nach d. Hochzeitsfest, Solosp.; J. Reich d. Winterfee, Weihnachtsfestsp.; Am Silberhochzeitsmorgen, Festsp.; D. Osterhase, Festsp.; Karnevalzauber, Fastnachtssp.; Was Mütterchen v. Liebling weiß 94; Gedenktafeln f. Familie u. Haus 95; Klein Evchen u. die Weihnachtsfee, Weihn.-M. 02; Die Wunderschale, Zauberm. 05; Luise, Königin von Preußen 10.

Treptow, Leon, BVP., ♂, Hochtouristik. Berlin SW, Enckeplatz 4 a. (Königsberg i. Pr. $^{22}/_{5}$ 53.) **B:** Schelmenstreiche, Lsp.; Wem gehört das Kind? Lsp.; E. ehrlicher Makler, Pst.; Unsr. Liebling, P.; Nibelungenring, P.; Schützenliesl, P.; 20 000 M. Belohnung, P.; Jagd nach d. Glück, P.; Prinz Orlofsky, Op.; Quecksilber, Lsp.;

Unter falscher Flagge, Lsp.; Alte Herren, Lsp.; Jägerliebchen, P.; Familie Buchholz, Vst. 85; Sein Steckenpferd, Lsp. 86; Am häusl. Herd, Lsp. 86; Capriccioso, Op. 86; Unsr. Doktor, Vst. 87; Der Rosenonkel, Vst. 87; Orgelpfeifen, Vst. 87; Drei Grazien, P. 88; Flotte Weiber, P. 89; Unsere Don Juans, P. 90; D. große Prophet, P. 91; Die wilde Madonna, P. 92; Paradebummler, P. 95; Fürst Berlin, P. 96; D. Berliner Hütte 98; Das Habachtal u. s. Berge 01; Was?! Lsp. 04; In vino veritas, Lsp. 04; Sein dunkler Punkt, Lsp. 07; D. Berliner Hütten im Zillertal 09; D. Regensburg. Hütte u. ihre Berge 09; Schwarzenstein—Gr. Möchner—Mösele 09; Das Glocknerhaus u. seine Berge 09. ()

Treseburg, H., s. Schönermark, Otto.

Treske, E., s. Ueberschaer, Max.

Tresky, Hans, s. Kispert, Annette.

Treu, Georg, Kunst♕, Dr. phil., LL.D., ThSchP. a. D., GHofR., Dir. d. Skulpturenslg. Weißer Hirsch b. Dresden, Heinrichstr. 21. (St. Petersburg $16 \cdot 29|_3$ 43.) **B:** Hermes d. Praxiteles 78; Ausgrabungen zu Olympia (m. Curtius, Adler, Hirschfeld u. Dörpfeld) 75/80 V; Sollen wir unsere Statuen bemalen? 84; Bildwerke v. Olympia in Stein u. Ton 94; C. Meunier 97; Max Klinger als Bildhauer 00; Klingers Dramagruppe 05; Olympische Forschgn I 07; Wirkgn der Antike in der Bildhauerei der Gegenwart 10.

Treu, Merg., s. Sell, Lulu v.

Treu, Michel, s. Pechhold, Rud. K.

Treu, Walter, s. Thiele, Heinrich.

Treudank, Th., s. Naumann, Dora.

Treuen, R. von der, s. Tinzmann.

Treuhorst, R., s. Saget, Peter.

Treuter-Cohn, Frau Marie, PA., Roman, Nov., Hum. Nieder-Schönhausen bei Berlin, Körnerstr. 47, hpt. (Brandenburg a. H. $16|_7$ 59.)

Treutlein, Peter, ✍, ◉, ⚷, GHofR., Dir. d. Goetheschule. Karlsruhe i. B., Waldhornstr. 15. (Wieblingen $26|_4$ 45.) **B:** Gesch. unsrer Zahlzeichen 75; Rechnen im 16. Jh. 77; Deutsche Coß 79; Lehrbuch d. elem. Geometrie (mit Henrici) 81/83, I 4. A. 10, II 3. A. 06, III 2. A. 01; Durchquerungen Afrikas 84; Dr. Schnitzer (Emin Pascha) 87; Zudrang zu den gelehrten Berufsarten 89; Geschichtliches Element im mathematischen Unterricht der höh. Lehranstalten 90; Geschichtl. Entwicklg des Einjährig-Freiwilligen Berechtigtgswesens in Deutschland 91; Vierstellige Logarithmen 96; Übungsbuch f. d. Rechenunterr. an höh. Schulen, 3. A. 06; Lehrpläne f. d. naturgeschichtl., f. d. deutsch., f. d. erdkundlich. Unterricht 99, 01, 05; Mathemat. Aufgaben aus den Abiturientenprüfgn bad. Mittelschulen 07; Gesch. des Karlsruher Reformgymn. I 07, II 08; Geometr. Anschaugsunterr. 10. **Ue:** Lazzeri u. Bassani, Elem. d. Geom. 10.

Treyden, Reinhold, s. Schomacker, Hanna.

Triebnigg, Frau Ella, ASV., DÖSchG., VB., ✿, ♅, ✍, Kritik, **Ue:** M, Hauptmannsgattin. Wien V, Margaretenhofstr. 103 I. (Budapest $23|_{12}$ 74.) **B:** Die aus dem Volke, Dr. 05; Vorgesetzte, Dr. 06; Meine Felder, G. 07. **Ue:** Eugen Rakosi, Asop, Lsp. 06. [trud v.

Triepel, Gertrud, s. Kohlenegg, Ger-

Triepel, Heinrich, ⚖, Dr. jur. et scient. polit., o. UProf. Kiel, Roonstr. 4. (Leipzig $12|_2$ 68.) **B:** D. Interregnum 92; Die neuest. Fortschritte auf d. Gebiete d. Kriegsrechts 94; Völkerrecht u. Landesrecht 99; D. Entstehg d. konstitut. Monarchie 99; Wahlrecht u. Wahlpflicht 00 (russ. 06); Quellenslg. z. deutsch. Reichsstaatsrecht 01, 2. A. 07; D. Streit um d. Thronfolge im Fürstentum Lippe 03; Unitarismus u. Föderalismus 07; Die Kompetenzen des Bundesstaats u. die geschriebene Verfassg 08. **H:** Quellenslg. z. Staats-, Verwaltungs- u. Völkerrecht I (2. A.), II, III, IV, VI 01/07; Martens, Recueil de Traités, seit 08.

Triller, Georg, (f.), ✝, D., Domdekan u. GenVikar, päpstl. Hausprälat. Eichstätt i. Bay. (Holzheim, ObPfalz $12|_8$ 55.) **Ue:** Pecci, Lehre d. hl. Thomas üb. d. Einfluß Gottes auf d. vernünft. Geschöpfe u. üb. d. scientia media 87. **B:** Verstaatlichg d. Volksschule 99; Warum ein kathol. Lehrerverein? 99; Oberammerg. Passionsblumen 00; Schule u. Sittlichkeit 01; Was will d. kath. Preßverein für Bayern? 02.

Trinius, Aug., BVB., ♅, Nov., ✿, ✍, Reiseschr., GHofR. Waltershausen i. Th. (Schkeuditz $31|_7$ 51.) **B:** Märk. Streifzüge 83/86, 2. A. 87 III; S. grünen Strand d. Spree 85; Gesch. der Einigungskriege 85/88, 2. A. 88 IV; Recht f. Recht, Sch. 85, 2. A. 01; Thür. Wanderb. 86/02 VIII; V. der Spree bis zum Main 87; Umgebungen v. Berlin 87; Zwischen Wald u. Stadt 88; Neunstieg 90, 2. A. 99; Unter Tannen u. Farren 90; Herz u. Welt, N. 90; Hamburger Schlendertage 91/98 III, I. 2. A. 92, II. 2. A. 97; Unstruttal 92; Aus grünen Bergen 92; Auf märk. Erde 92; Im Frühlingssturme, Thür. Gesch. 93; Altdeutschland 92/93 III; Gegen den Strom, Märk. Gesch. 93; Im Waldesrauschen, Thür. Skn. 94; Thüringen 94; Die Vogesen 95; Kreuz u. Quer, Wanderskizzen 94; Thüring. 96; Im Banne der Heimat, Thür. Gesch. 96; Tauwind, Thür. Gesch. 96; Durchs Moseltal, 1.—3. A. 97; Chronik der Gemeinde Gabelbach 98, 2. A. 98; Miß Annie, N. 98; Kleinstadtluft, Thür. Gesch. 98 II, I 2. A. 01; Über Berg u. Tal, Thür. Skn. 98; Thü-

ring. Gesch. 99; D. Lichte zu, N. 99; Durchs Saaltal 00; Schwarzburg 00; Thüring. Kurorte u. Sommerfrischen 00 II; Im Vereinswege, Lsp. 01; D. Echo, Lsp. 02; Schiffbruch, Sch. 02; Thür. Stimmungsbilder 03; Ein Gang durch die Wartburg 03; Goethestätten u. and. Erinnergn aus Thüringen 03; Streifzüge durch das Thüringer Land 04, 3. A. 10; Wenn die Sonne sinkt, Nn. 05; Auf der Stadtmauer, Nn. 05; Wilde Rosen, Nn. 05; Im Jahresreigen, Thür. Skn. 05; Allerneuestes aus Lerchenfal 06; Thüringer Land 06; Bachfriedel, Nn. 07; Heimatzauber, Nn. 07; Thüringerwald-Poesie, Skn. 07; Ritter Blaubart, Nn. 08; Unter den Erlen, Nn. 08; Auf grünen Pfaden 09; Durchs Werratal 10.

Trinks, Paul, Verlagsbuchhändler. Dresden, Serrestr. 10. (Waldheim i. S.$^{12}/_{2}$ 72.) **B:** Mitgabe auf den Lebensweg 92; D. letzte Gruß, gewidm. d. tapf. Heldenschaar des „Iltis“ 95; Entwicklg, Gesch. u. Organisation d. freiw. Kriegskrankenpflege 98; Eine Reise nach Ostasien 05.

Tritsch, Leopold (Pf. Leo Schermann), Humor, ✍. Wien IX, Währingerstr. 26. (ebda $^{22}/_{1}$ 74.) **B:** Firma Murks 08; Allerlei von Herrn Murks 09; Murks & Schnapper 10.

Trog, Hans, Kritik, Dr. phil., Feuill.-Red. Zürich, Belsitostr. 9. (Basel $^{20}/_{1}$ 64.) **B:** Conr. Ferd. Meyer 97; Jak. Burckhardt 98; Erasmus' Gespräche 07.

Trojan, E(rnst) W(alter), ASV., ✍, ♔, ⌨, Sozial- u. Kulturw., Lebensreform, Vortragsredner u. Rezitator, Hrsg. der „Lebensreform“. Wilhelmshagen bei Berlin. (Stettin $^{13}/_{3}$ 80.) **B:** Renaissance des Liberalismus („Soziale Kultur“) 08; Wanderkunst — Lebenskunst 10; F. L. Jahn u. sein „Deutsches Volkstum“ 10.

Trojan, Johs., BP., ♆, polit. Satire, Prof. Warnemünde. (Danzig $^{14}/_{3}$ 37.) **B:** Beschauliches 71; Gedichte 83, 2. A. 00; Scherzged. 83, 5. A. 05; Kl. Bilder 86; Von drinnen u. draußen, G. 87; Von Strand u. Heide 87; Kriegstagebuch a. d. Kladderadatsch (m. F. Lohmeyer) 91; Für gewöhnl. Leute, Hunderterlei in Versen u. Prosa 92; Von Einem zum Andern 99; Das Wustrower Königsschieß. u. a. Hum. 94, 2. u. 3. A. 07; Hundert Kinderlieder 99; Zwei Monat Festung, 4. A. 99; Der Sängerkrieg zu Trarbach 99; Auf d. andern Seite, Streifzüge a. Ontariosee 02; Berlin. Bilder 03; Neue Scherzgedichte 03, 2. A. 08; Guck in d. Welt (m. E. H. Strasburger) 03, 11. b. 16. Taus.; Aus dem Leben, G. 05; Unser Schatzkästlein (m. B. Blüthgen u. E. H. Strasburger) 05; Aus dem Reich d. Flora 10; Aus Natur u. Haus 10. **Red:** Kladderadatsch 86—09.

Trojan, Otto, Napoleonforschg, Kritik, Novelle, Skizze, ✍. Hamburg 37, Klosterallee 110 III. (Stettin $^{3}/_{12}$ 81.)

Troll, Inge, s. Stieber, Ida.

Troll-Borostyáni, Frau Irma v. (Pf. früh. Leo Bergen), ASV., Sozialpol., ✍, Lit., Rom., Krit., Nov., Essay. Salzburg, Riedenburgstr. 7. (ebda $^{31}/_{3}$ 49.) **B:** Die Mission uns. Jahrh. 78; Im freien Reiche 84, 2. A. 88; Gleichstellung d. Geschlechter und die Reform der Jugenderziehung 88; Herzens- u. Gedankensplitter 88; Aus d. Tiefe, R. 92; D. Recht d. Frau 94; Prostitution vor dem Gesetz 93, 2. A. 94; Verbrechen d. Liebe 96, 2. A. 00; Onkel Clemens, R. 97; Weib u. s. Kleidung 97; Was ich geschaut, Nn.-Slg. 98; Hunger u. Liebe, Nn.-Slg. 00; Der Moralbegriff des Freidenkers 03; Katechism. d. Frauenbewegg, 1. u. 2. A. 03; D. Verdienste seine Krone, Nn.-Slg. 03; Die Schule d. Lebens, N. 05; Höhenluft, N. 07; Irrwege, R. 08 II.

Troeltsch, Ernst, Dogmen♔, D., Dr. phil. h. c., o. UP. Heidelberg, Ziegelhauser Landstr. 17. (Augsburg $^{17}/_{2}$ 65.) **B:** Vernunft u. Offenbarg bei Joh. Gerhard u. Melanchthon 91; Rich. Rothe, Gedächtnisrede 99; D. wissenschaftl. Lage u. ihre Anforderungen an die Theologie 00; Die Absolutheit des Christentums u. die Religionsgesch. 02; Das Historische in Kants Religionsphilosophie 04; Politische Ethik u. Christentum 04; Psychologie u. Erkenntnistheorie in der Religionswiss. 05; Protestantisches Christentum u. Kirche (in Kultur der Gegenwart I, 4) 06, 2. A. 09; Bedeutung des Protestantismus für Entstehg der modernen Welt 06, 2. A. 11; Trennung von Staat u. Kirche u. der staatliche Religionsunterricht 07; Soziallehren d. christlichen Kirchen 11.

Troeltsch, Walter, Staatswissenschaft, Dr., o. UP. Marburg i. H., Am Rothenberg 16. (Mergelstetten i. Württ. $^{6}/_{7}$ 66.) **B:** Die bayrische Gemeindebesteuerg seit d. Anfang d. 19. Jh. 91; Die Calwer Zeughandlungskompagnie u. ihre Arbeiter 97; D. neuest. Veränderungen i. deutsch. Wirtschaftsleben 99; Die deutsch. sozialdemokratischen Gewerkschaften, Untersuchungen u. Materialien üb. ihre geogr. Verbreitung 05, 2. A. 07; Das Problem der Arbeitslosigkeit, Kaisergeburtstagsrede 07. ()

Trömel, Friedr. Max, Stenogr., Handelsschullehrer. Crimmitschau. (Dresden $^{1}/_{6}$ 66.) **B:** Gabelsberger als Dichter 93; Nürnberger Trichter zum Einmaleins 94; Lehrgang der Stenographie nach systemat.-kalkulier. Methode 94, 8. A. 02; Lese- u. Übungsbuch bei Erlernung d. G. Stenogr. 94, 5. A. 04; Lese- u. Übungsbuch bei Einführung in die Satzkürzungslehre

94; Belege über die Gemeinnützigkeit der Stenographie 95; Sigel und Kürzungsbeispiele für G. Stenographen, 3.—8. A. 95/08; Übung macht d. Meister! z. leicht. Erlernung d. Stenogr. G. 03, 2. A. 08 ()

Tromnau, Friedrich, ♘, 🖪, Stadt- u. Kreisschulinsp. K ö n i g s b e r g i. Pr., Ziegelstr. 15. (Kgl. Blumenau i. Ostpr. $18|_4$ 58.) **B:** Gesch. d. deutsch. Ritterordens 93; Gesch. d. Königsberger Schulwes. (m. Emil Hollack) 99; Preußen unt. d. Königskrone, ℍ. u. gr. A. 01; Ost- u. Westpr. unt. der preuß. Königskrone 01; Heimatkunde v. Ostpr. 04; Hirts Realienbuch, Gesch. 10; Lesebuch für Mittelschulen 10.

Tropšch, Stephan, deutsche u. serbokroat. Ψ, Dr. phil., v. UP. A g r a m in Kroatien. (Vinkovci in Slavon. $25|_8$ 71.) **B:** Flemings Verhältn. z. röm. Dichtg 95; Orthogr. gramm. Wörterbuch der deutsch. Sprache (mit kroat. Einl. u. kroat. Anm.) 98. **H:** Lessing, Minna v. Barnhelm (m. kroat. Einl. u. kroat. Anm.) 02. ()

Trotha, Thilo, v., Kriegs♘, Oberstleutnant a. D. B e r l i n - S c h ö n e b e r g, Apostel Paulus-Str. 34. (Magdeburg $29|_9$ 41.) **B:** Die Österreichische Nord-Armee 1866 (anonym) 76; D. Kampf um Plewna 78, 2. A. 96; D. Mobilmachung der russ. Armee im Kriege 1877/78 78; Russ. Truppen-Übungen im J. 1886 87; Die Operationen im Etropol-Balkan 1877/78 87; Zur Gesch. der russ.-österr. Cooperation im Feldzuge 1759 88; D. kaukasische Kosaken-Brigade im Balkan-Feldzug 1877/78 94; D. Polnische Aufstand 1863 95; Rußland am Stillen Ozean 96; Zur histor. Entwickelung d. Balkan-Frage 97; D. kub. Gleichg 00; Von der Donau bis Plewna 03; Kriegsgeschichte I 07.

Trotha, Wilh. v. (Pf. Ferdinand Frhr. v. Haecklingen), 𝒻, ⚔, ⚓, Kritik, Politik, Parteisekr. d. nat.-lib. Partei. H a g e n i. W. (Weimar $6|_{10}$ 72.) **B:** Lanzen gefällt, Militärhumoresken; Erbschaft des Herzens, R.; Graf v. Haeseler unter seinen alten Soldaten, Lebensbild; Halali, SportR.; Sport u. Spiele an Bord; u. zahlreiche Erzählungen.

Trübner, Wilh., Kunsttheorie, Prof. an der Akad. d. bild. Künste. K a r l s r u h e i. B., Stefanienstr. 50. (Heidelberg $3|_2$ 51.) **B:** D. Kunstverständnis von Heute 92; D. Verwirrg d. Kunstbegriffe 98, 2. A. 00; Personalien u. Prinzipien 07. ()

Trümpelmann, Aug., ⊙, ♅, ✝, Superintend. M a g d e b u r g, Johannisbergstr. 7a. (Ilsenburg $9|_9$ 37.) **B:** D. röm. Frage v. kirchl. nat. Standpunkt 67, 2. A. 68; Luther u. s. Zeit, dram. Dichtg u. Volks-Sch. 69, 6. A. 98; Schlacht b. Möckern, E. 70; Verhältn. d. ländl. Arbeiterbevölkerg Thür. 72; Perpetua u. Felicitas, E. 73, 2. A. 80; Aufhebung d. Zölibats 74; Die an m. Volksschauspiel „Luther u. s. Zeit" geübte Zensur 89; M. Rinckarts Lutherfestspiel v. 1617 90; Predigt am Muldenstein 91, 3. A. 08; Was hat d. Landmann v. d. Sozialdemokratie zu erwarten 91, 3. A. 93; Kloster u. Schule, Festsp. 93; D. Hand Gottes in der Entwicklg d. deutsch. Volkes seit der Reformation 99; Die mod. Weltanschauung u. das apost. Glaubensbekenntn. 01; D. Zerstörg Magdeburgs, Dr. 02; Ein Herzensbund u. s. Buch, Sch. 04; Dennoch, 3 Zeitpredigten 06; D. kirchl. u. nationale Bedeutg d. Gustav-Adolf-Vereins 09; Welche Bedeutg gewinnt die Wiederkehr des Halleyschen Kometen für unser religiöses Leben? 10.

Trunk, Hans, 🖪, kaiserl. Rat, Bezirksschulinsp., Bürgerschuldir. i. R. G r a z, Schillerpl. 5. (Gleisdorf $4|_5$ 47.) **B:** Die Realmethode 71; Anschaulichkeit d. geogr. Unterr., 4. A. 02; D. Volksschullehrerstand im Spiegel d. Mitwelt, 2. A. 92; Zur Hebung d. deutsch. Sprachunterr. 98: Eine Schulreise u. was sie ergeben hat 99; Erfahrgn u. Ratschläge 10.

Trüper, Joh., Kinderforschung, pädag. Pathologie und soziale 🖪, Dir. des Erziehungsheimes u. Kindersanatoriums auf d. Sophienhöhe, Begr. u. Mitbrsg. d. „Zeitschr. f. Kinderforschg" (s. 96) u. der „Beiträge zur Kinderforschung u. Heilerziehung". S o p h i e n h ö h e b. Jena. (Rekum $2|_3$ 55.) **B:** Schule u. soz. Fragen unserer Zeit 90 III; Familienrechte an der öffentlichen Erziehung 91, 2. A. 93; Psychopath. Minderwertigkeiten i. Kindesalter 93; Das Erziehungsheim Sophienhöhe 93, 9. A. 10; Tagebuch für Unterr. u. Erziehg 96; Zur Theorie ein. Unterrichts- und Erziehungsplanes 96; Zur Frage der Erziehg uns. sittlich gefährdeten Jugend 00; Dörpfelds soz. Erziehung 01; D. Anfänge abnormer Erscheinungen im kindl. Seelenleb. 02; Psychopath. Minderwertigkeiten als Ursache v. Gesetzesverletzungen Jugendlicher 04; Zur Frage der eth. Hygiene mit bes. Berücks. der Internate 04; Personalienbuch 06; Zur Frage der Behandlung unserer jugendl. Missetäter 06; Zur Wertschätzung der Pädagogik in der Wissenschaft wie im Leben 07.

Truth, s. Wertheim, G.

Trützschler, Hubert v., Hauptm. a. D. N o r d h a u s e n, Taschenberg. (Erfurt $9|_2$ 54.) **B:** Die Manöverbraut, Lsp. (m. E. Frieder) 96; Die Stiefmutter, Schw. 99; Sie kennt ihren Vater, Schw. 99; Der Luftschiffer, Lsp. 01. ()

Truxa, Frau Celestina, PA., ÖF., DO. SchG., VB. W i e n VI/1, Köstlerg. 5. (Verona $4|_8$ 58.)

Trystedt, A. v., s. Seyffert-Klinger, Anna.

Tschackert, Paul, ✝, ♛, D., Dr. phil., o. UProf., Mit-Hrsg. d. „Zeitschr. d. Gesellsch. f. niedersächs. Kirchengesch.". Göttingen. (Freistadt i. Schl. $^{10}/_{3}$ 48.) **W:** P. v. Ailli 77; Die Päpste der Renaissance 79; Über ev. Kirchenbaustil 81; Ev. Polemik geg. d. röm. Kirche 85, 2. A. 88; Johs. Brießmanns Flosculi 87; Gg. v. Polentz 88; Unbek. handschr. Predigten u. Schulen M. Luthers 88; Urkundenb. z. Reformationsgesch. des Herzogtums Preußen 90 III; P. Speratus v. Rötlen 91; D. Unveräußerlichkeit d. Jesuitenordens m. d. Deutsch. Reiche 91; Herzog Albrecht v. Preußen 94; Ungedr. Briefe z. allg. Reformationsgesch. 94; Magister J. Sutel 97; Die Mission, Vereinssache oder Aufgabe d. Kirche? 97; Melanchthons Bildungsideale 97; Herzogin Elisabeth v. Münden 99; Ant. Corvinus' Leb. u. Schrift. 00; Briefwechsel d. Ant. Corvinus 00; Staat u. Kirche im Kgr. Preußen 01; Die unveränd. Augsburg. Konfession, krit. Ausg. 01, Text-Ausg. 01; D. echte Lutherbild 04; Modus vivendi, Grundlinien für d. Zusammenleben der Konfessionen im Deutsch. Reiche 08; Herzog Albrecht v. Pr. als angeblich bedeutender Liederdichter 09; Die Entstehung der luth. u. der reform. Kirchenlehre 10. **Verarb:** Kurtz, Lehrb. d. Kirchengesch. f. Studierende (m. Bonwetsch), 14. A. 06.

Tschapeck, Frl. Lydia (Ps. Lydia Dromery), Kritik engl. u. deutscher Lit., lit. Essay. Wien III, Hauptstr. 65. (ebda $^{11}/_{12}$ 64.) **W:** Der Flüchtling, psychol. Studie 95; Die Leute v. Gottesland, N. 97; Im Salzerbad, N. 01; Nach dreihundertfünfundsechzig Tagen, e. alt-junge Gesch. aus dem Yhbstale 04.

Tschepe, Albert, Sinologie, SJ., kath. Missionar. Tchanghai, China, Mission catholique. (Wicherau, Kr. Neumarkt, Schles. $^{20}/_{12}$ 44.) **W:** D. hl. Berg T'ai-schan 05; D. Heiligtümer des Confucianismus 06; Japans Beziehgn zu China bis 1600 07; Confucius 10; u. Schriften in franz. Sprache.

Tschermak, Gust. v., ⊕, Dr. phil., o. ö. UProf., Hofr. Wien XVIII, Anastasius Grün-G. 52. (Littau $^{19}/_{4}$ 36.) **W:** Porphyrgesteine Österr. aus der mittl. geolog. Epoche 69; Mikrosk. Beschaffenheit der Meteoriten 83; Lehrb. d. Mineralogie 84, 6. A. 05.

Tschermak, Edler v. Seysenegg, Armin, Physiologie, Dr. med., o. ö. Prof. a. d. k. u. k. Tierärztl. Hochsch. Wien III, Baumanng. 4. (ebda $^{21}/_{9}$ 70.) **W:** Physiolog. u. pathalog. Anpassg d. Auges 00; Physiologie d. Gehirns 05. *

Tschermak, Edler v. Seysenegg, Erich, ✍, Dr. phil., o. ö. Prof. a. d. Landwirtschaftlichen Hochsch. Wien XVIII, Anastasius Grün-Gasse 52. (ebda $^{15}/_{10}$ 71.) **W:** Gregor Mendels Vers. üb. Pflanzenhybriden 01. *

Tschertkoff, Alex., Kollektiv-Ps. für W. Scharrelmann u. Johs. Wiegand.

Tschirch, Alex., ✍, ⚗, Pharmakogn., Dr. med. h. c., Dr. phil., o. UProf. Bern. (Guben $^{17}/_{10}$ 56.) **W:** Untersuchg üb. d. Chlorophyll 84; Grundlagen der Pharmakognosie (mit Flückiger) 95; Angewandte Pflanzenanat. 89; Wandtafeln f. d. Unterr. i. d. Pflanzenphysiol. (m. B. Frank) 89; D. pharmazeut. Univ.-Institut. 90; Ind. Heil- u. Nutzpflanzen 91; D. Kupfer vom Standpunkt d. gerichtl. Chemie usw. 93; Anatom. Atlas d. Pharmakognosie (m. Oesterle) 93; Die Harze u. Harzbehälter 00, 2. A. 06; D. Pharmakopoee ein Spiegel ihrer Zeit 05; D. Chemie u. Biologie d. pflanzlichen Sekrete 08; Handb. d. Pharmakognosie 08; Naturforschung u. Heilkunde, Rektoratsrede 08.

Tschirch, Otto, ♛, 🏛, Dr. phil., Prof., Gymn.-Ob.-Lehr. u. Stadtarchiv. Brandenburg a. Havel, Magdeburger Str. 25 II. (Guben $^{4}/_{5}$ 58.) **W:** Beiträge z. Gesch. Mailands 84, zur Gesch. d. Saldria 89; Saldria in drei Jahrh., histor. Festsp. 89; Tägl. Aufzeichnungen v. F. Garcäus 94; Prinz Louis Ferdinand als Musiker 06; Festschrift zur Einweihg der Bismarckwarte zu Brandenburg 08. **H:** 26.—42. Jahresbericht d. hist. Ver. zu Brandenburg 96/10.

Tschirn, Gustav, VJ & S., Religionswiss., Prediger, Vors. d. Bundes freier relig. Gemeinden Deutschlands, Präs. des deutsch. Freidenkerbund., Red. d. „Geistesfreiheit". Breslau, Feldstr. 10 g. (Peterswaldau $^{9}/_{7}$ 65.) **W:** D. Mensch Jesus 91, 3. A. 05; D. Bibel nur Menschenwerk 94, 8. A. 08; J. Ronges Brief wid. Bischof Arnold von Trier 94 u. 07; Ist d. Welt geschaffen od. ewig? 96, 3. A. 04; Buddha u. Christus 99, 3. A. 10; Welträtselung, Grundriß d. Ideal-Realismus 01; D. ew. Verdammnis 02; Freidenker-Katech. 02; D. Kirche als Gegnerin d. Wissenschaft, 3. A. 08; Hat Christus überhaupt gelebt? 03, 2. A. 07; Friedr. Nietzsche 03; Zur 60jähr. Gesch. d. freirelig. Bewegung 04; Die Moral ohne Gott 06, 2. A. 07; Vor dem Land- u. Reichsgericht 07; Menschen vor Adams Zeit 09; Lehrbuch für den freirelig. Unterricht 10.

Tschudi, Hugo v., 🏛, Dr. phil., Prof., Gr. RegR., Dir. d. Staats-Galerie. München. (Jakobshof $^{7}/_{2}$ 51.) **W:** Ed. Manet 02, 2. A. 09; Adolph Menzel 06; Aus Menzels jungen Jahren 06 u. a. **Mit-Red:** Repertorium f. Kunstwissenschaft. **H:** Das Porträt. ( )

Tubeuf, Carl Frhr., ✍, Dr., RegR., Vorst. a. D. der biolog. Abt. f. Land-

u. Forstw. a. kais. Gesundheitsamt, o. ö. UP. und Vorst. d. botan. Abt. d. k. forstl. Versuchs-Anstalt, Hsg. d. „Naturw. Zeitschr. f. Land- u. Forstwirtschaft“ (s. 03). München, Amalienstr. 67. (Amorbach $^{20}/_{1}$ 62.) **V:** Beiträge zur Kenntnis der Baumkrankheiten 88; Samen, Früchte u. Keimlinge der forstlichen Kulturpflanzen 90; Pflanzenkrankh. durch kryptogame Parasiten verursacht 95; D. Nadelhölzer 97; Diseases of plants 97; Die Schüttekrankheit der Kiefer 01; Beitr. z. Kenntn. der Brandkrankheiten des Getreides 01; Der echte Hausschwamm 02. **H:** Forstlich-naturw. Zeitschr. 92—98; Praktische Blätter f. Pflanzenschutz 98; Pflanzenpathol. Wandtafeln, seit 07.

Tuczek, Franz, Psychiatrie, Dr. med., o. UP., GMedR. Marburg i. H. (Cöln $^{11}/_{6}$ 52.) **V:** Gehirn u. Gesittung, Rektoratsrede 07; u. Fachschr. ( )

Tuiškon, ſ. Türkheim, A(dolph).

Tumarkin, Frl. Anna, ⁂, Dr. phil., a.o. UP. Bern, Stadtbach. (Kischineff in Rußl. $^{16}/_{2}$ 75.) **V:** Herder u. Kant 96; Spinoza 08.

Tumbült, Gg., Dr. phil., Archivrat, fürstl. Fürstenberg. Archiv- u. Bibl.-Vorst., Mitgl. d. Bad. Hist. Kommission. Donaueschingen i. Bad. (Münster i. W. $^{29}/_{5}$ 56.) **V:** D. Westfäl. Siegel d. Mittelalters; Siegel d. Dynasten 83, d. Bischöfe 85, d. Städte, Burgmannschaften u. Ministerialitäten 87; Mitteilungen aus d. Fürstl. Fürstenberg. Archive (m. Fr. L. Baumann) I u. II 94/02; Die Wiedertäufer 99; Karl Alovs Fürst zu Fürstenberg 99; D. Fürstl. Fürstenb. Residenzstadt Donaueschingen 00, 2. A. 05; Die Fürstl. Fürstenb. Brauerei zu Donaueschingen 1705—1905 05; D. Fürstentum Fürstenberg 08; Katalog der Fürstl. Gemäldesammlung zu Donaueschingen 09.

Tumlirz, Karl, Germanistik, Dr. phil., k. k. Landes-Schulinsp., Red. d. „Österr. Zeitschr. f. Lehrerbildg“. Graz, Wormg. 8. (Moldau b. Teplitz $^{24}/_{3}$ 54.) **V:** Ged. 79; Tropen u. Figuren 81, 4. A. 02; Deutsche Grammatik 84, 6. A. 10; D. trag. Affekte Mitleid u. Furcht nach Aristoteles 85; Deutsche Sprachlehre f. Mittelschulen 06, 4. A. 10; Poetik I 06; Deutsche Sprachlehre f. Bürgerschulen 07, 2. A. 10; Deutsch. Sprachbuch f. fremdsprachige Volksschulen I 08, II 10. **Red:** Österr. Mittelsch. 87—92.

Tümpel, Herm., Germanistik, Dr. phil., GProf., Red. d. „Ravensberger Blätter f. Gesch., Volks- u. Heimatskunde“. Bielefeld, Missundestr. 10. (Ernstroda $^{13}/_{1}$ 57.) **V:** Niederdeutsche Studien 98; Minden-Ravensberg unter der Herrschaft d. Hohenzollern 09.

Tümpel, Karl, Ψ, ♔, Dr. phil., Gymn.-Prof. Neustettin, Königstr. 18. (Gotha $^{10}/_{8}$ 55.) **V:** Neustettin in 6 Jahrh. 10.

Tümpel, Rudolf, Dr. phil., Gymn.Prof. Hagen i. W., Böhmerstr. 65. (Ernstroda $^{4}/_{4}$ 63.) **V:** D. Gerabflügler Mitteleuropas 01, neuere Beobachtgn 08.

Tümpel, Wilh., ✝, Hymnologie, D., Pfr. Göllnitz bei Romschütz, S.-Altenburg. (Gotha $^{12}/_{5}$ 55.) **V:** Gesch. des evang. Kirchengesangs i. Herzogt. Gotha 89/95 II. **Vollend** u. **H:** Alb. Fischer, D. deutsche evang. Kirchenlied b. 17. Jahrh. I 03, II 05, III 06, IV 08. **H:** Ph. Wackernagel, Paulus Gerhardts Geistl. Lieder, 9. A. 07.

Tümpling, Frl. Kathinka v., PVL., ASV, ⁄, Kunstkritik, ♆, ♌, Graphologie, Redaktrice b. „Dresdner Hausfrau“. Dresden, Elisenstr. 59 I. (Leipzig $^{22}/_{5}$ 74.) **V:** Leedes Lokalreporter für 06.

Tümpling, Wolf v., Genealogie, ♔, kais. Leg.-R., Rittm. a. D. Thalstein b. Jena. (Coblenz $^{25}/_{3}$ 45.) **V:** Wilh. v. T. 85; Gesch. d. Geschlechtes v. T. 88/94 III; Erinnerg aus d. Leben d. Generaladjut. Kaiser Wilh. I. Herm. v. Boyen 98. ( )

Tupetz, Theod., ♔, Dr. phil., k. k. HofR., Landesschulinsp. Prag, Kleinseite. (Fugau $^{8}/_{11}$ 52.) **V:** Gesch. Österr. i. Reformationszeitalt. 79; Streit u. d. geistl. Güter u. das Restitutionsedikt 1629 83; Lehrbuch d. allg. Gesch. 88, 11. A. 08; Gesch. d. öst.-ung. Mon. 88, 8. A. 06; Gesetzl. Vorschriften üb. d. Schulpraxis 89, 2. A. 91; Gesch. d. deutsch. Lit. 92, 5. A. 07; Lindner, Allg. Erziehgslehre, 15. A. 08; Bilder aus der Gesch. f. Knabenbürgersch. 91 II, 4. bezw. 3. A. 08; Gesch. d. Erziehg u. des Unterr. 97, 5. A. 07; Bild. a. d. Gesch. f. Mädchenbürgersch. 93 III, 4. bezw. 3. A. 08; Schulausg. pädagog. Klassiker 96, 99; Allg. Unterrichtslehre 99, 3. A. 07; Bilder aus d. Gesch. f. Volkssch. 99, 2. A. 07; Lehrb. d. Gesch. für Mädchenlyzeen 02/03 V; Bilder aus d. Gesch. f. Bürgersch. (einteilig) 02, 4. A. 08; Gesch. f. Obergymn. 06, 2. A. 08; Wiener Geschichtsbilder 10.

Turba, Gustav, neuere österreichische ♔, Staatsrechts♔, Dr. phil., GP. u. a.o. UP. Wien IX, Nußdorferstr. 84. ($^{29}/_{2}$ 64.) **H:** Venetian. Depeschen vom Kaiserhofe 89—95 III. **V:** Gesch. d. Thronfolgerechtes in allen habsburg. Ländern bis zur pragmat. Sanktion 03; D. pragmat. Sanktion mit bes. Rücksicht auf die Länder d. Stephanskrone 06.

Türck, Herm., ⁂, Dr. phil. Weimar, Junkerstraße 4. (Georgenburg in Rußl. $^{14}/_{3}$ 56.) **V:** Wesen d. Genies (Faust u. Hamlet) 88; Hamlet ein Genie u. Psychol. Problem in d. Hamlet-Tragödie 88, 90, 2. A. 02; Fr. Nietzsche u. s. philos. Irrwege 91; Übereinstimmung von K. Fischers u. H. Türcks Hamlet-Erklärung 94; Kuno Fi-

schers krit. Methode 94; Meine Erfahrgn mit K. Fischer 95; Der geniale Mensch 96, 7. A. 10; E. neue Faust-Erkl. 01, 4. A. 06.

Turdus, Jl, s. Schilling, Hermann.

Türkheim, A(dolph) (Pf. Tuiskon), ♆, Kaufm. Hamburg, Gertrudenstr. 11. (ebda $25|_4$ 54.) **B:** Ernste Gedichte 05; König Piep 06.

Türler, Heinr., ♔, Dr. phil., Staatsarch., a.o. UP. Bern. ($^6|_{61}$.) **B:** Adelsnachweis d. P. Salvisberg 96; u. a. **H:** Neues Berner Taschenbuch. ( )

Turnau-Hock, Ottilie (Pf. Fr. Olith), ⁂. Wien IX, Sensenq. 5. **B:** Transcend. u. immanente Freiheit 08. (*)

Turzinsky, Walter (Pf. Urbanus), Theaterkritik, ✍, Zeitungs-Korresp. Berlin W, Regensburgerstr. 26. (Danzig $^{10}|_1$ 74.) **B:** Gelbstern, Kom. (mit Jacques Burg) 05; Der alte Löwinsohn, Nn. 07; Se. Hoheit, Lsp. (mit Frhr. v. Schlicht) 07; Berliner Theater 07; Menschen im Schatten, Nn. 07; Adolph L'Arronge, Biogr. 07; Albert Bassermann, Biogr. 08; D. Kaiserstoast, Lsp. (m. Frhr. v. Schlicht) 08; Man soll keine Briefe schreiben, Kom. (m. Konr. Stifter) 09; Katastrophen, Nn. 09; Platos Schüler, Kom. (mit Hans L'Arronge) 10; Reichstagswahl, Schw. (mit Rich. Wurmfeld) 10.

Tutte, Carl, ♆, ✍, ✍, ♘, Schulleiter. Satkau b. Saaz i. Böhm. (Lobositz i. Böhm. $^{31}|_{10}$ 75.) **B:** Heimatskunde des politischen Bezirkes Saaz 04.

Twardowski, Kasimir, ⁂, Dr. phil., o. UP. Lemberg. (Wien $^{20}|_{10}$ 66.) **B:** Idee u. Perzeption 92; Zur Lehre vom Inhalt u. Gegenstand d. Vorstellungen 94; u. poln. Schriften. ( )

Twiehausen, Odo, s. Krausbauer, Theod.

Tyrol, Fritz, ♆, ⌨, Dr. phil., Direktor des „Deutschen Reichs- u. Kgl. Preußisch. Staatsanzeiger". Charlottenburg, Knesebeckstr. 14. (Gumbinnen $^1|_8$ 65.) **B:** Ged. 91; Lessings sprachl. Revision f. Jugenddramen 93.

Tyrol, Frl. Marie, Epik, ☾, Roman. Charlottenburg, Knesebeckstr. 14. (Angerburg i. Ostpr. $^{22}|_6$ 62.) **B:** Abt 85; Julian der Abtrünnige, R. 89; Ged. 92; Dummchen, R. 96; Frau Antonie, R. 03; Trotzdem, R. 06; Aus Tagen u. Nächten, G. 08.

Tyson, L., s. Singer, Hans Wolfg.

U.

Ubell, Hermann, Kunstgeschichtl. Essay, ♆, Dr. phil., k. k. Konservator u. Museums-Dir. Linz a. D., Museumstr. 14. (Graz $^3|_3$ 76.) **B:** Vier Kapitel vom Thanatos 03; Stundenreigen, Ged. 03; Praxiteles 03, 2. A. 04; Phidias 04; Zur Ikonographie der Florianslegende 04; D. griech. Tragödie 05.

Uebersberger, Hans, Dr. phil., UDoz. Wien XVIII/1, Vincenzg. 9. (Klagenfurt $^{25}|_6$ 77.) **B:** Österreich u. Rußland I 06. ( )

Ueberschaer, Max (Pf. M. Schenkendorf, E. Treske), ASW., ♆, ☾, Musik, Volksschr., Lehrer. Kirchhain, Niederlausitz. (Oppeln $^{13}|_{12}$ 54.) **B:** Schulrechtslexikon (m. Karl Laacke); Die Volksschullehrer als Pioniere des Roten Kreuzes; Altar u. Thron in Gefahr u. a. ( )

Uebinger, Joh., ⁂, Dr. phil., o. ö. UP. Freiburg i. Ü., Karlsplatz 24. (Kaltenengers $^{12}|_3$ 54.) **B:** Die Gotteslehre d. Nikolaus Cusanus 88; D. philosoph. Schriften des Nik. Cusanus 93/95; D. mathemat. Schriften des Nik. Cusanus 95/97; Nikolaus Treverensis 06.

Uedink, Frl. Anna (Pf. W. Ende), (k.), Gemeinnütziges. Münster i. W., Südstr. 76. (Wreden $^{12}|_5$ 43.) ( )

Ufer, Christian, Psychologie, ♘, Mittelschul-Rektor, Hrsg. d. „Internat. pädagog. Bibliothek", Mit-Hrsg. d. „Zeitschr. für Kinderforschung" u. d. „Beiträge zur Kinderforschung u. Heilerziehung". Elberfeld. (1856.) **B:** Vorschule d. Pädag. Herbarts 83, 8. u. 9. A. 98; Nervosität u. Mädchenerziehg 90; Geistesstörgn in der Schule 91; D. Ergebnisse u. Anregungen des Kunsterziehungstages zu Weimar 04. **H:** Sigismund, Kind und Welt, u. A. 97; Tiedemann, Entwicklg d. Seelenfähigkeiten bei Kindern 97; Nahlowsky, Gefühlsleben 07. **U:** Compayré, D. Entwicklung der Kindesseele 00; Colozza, Psychолog. u. Pädagog. d. Kinderspiels 00; Ribot, Psychol. d. Gefühle 03. ( )

Uhde, Waldemar, plattd. ♆ u. Erz., Kaufmann. Groß-Germersleben, Bez. Magdeburg. (ebda $^{25}|_1$ 76.) **B:** Himmelsstettelken, G. aus der Börde 07.

Uhde, Wilhelm, Dichtg, ✍. Paris, 33 b des Invalides. (Friedeberg i. N. $^{28}|_{10}$ 74.) **B:** Am Grabe der Mediceer 99, 2. A. 04; Savonarola, Sch. 01; Vor d. Pforten d. Lebens, R. 02; Perikles 02; Gerd Burger, R. 03; Ich bin ein Subalternbeamter u. a. Gesch. 03; Jung Heidelberg, R. 03, 5. A. 04; Paris 04; D. alte Fritz 05.

Uhde-Bernays, Herm., deutsche Lit., ♔, Kunst, Dr. phil. Herrsching am Ammersee. (Weimar $^{31}|_{10}$ 73.) **B:** D. Mannheimer Shakespeare 02; Catharina Regina v. Greiffenberg 03; Nürnberg 03, 2. A. 06; Rothenburg 07, 2. A. 10; Anselm Feuerbach 10. **H:** Albrecht Dürers Kunst 06; Briefe von u. an Michael Bernays, 07; Anselm Feuerbachs Vermächtnis, 6. A. 10.

Uhl, Gustav, Red. a. „Daheim". Berlin W, Tauenzienstraße 7 B. (Halber-

stadt $26|_2$ 64.) **B:** Arbeiten d. Verlegers 93, 2. A. 05; Emin Pascha u. d. deutsch. Besitzgn in Ostafrika 95; Erläuterungen zu Schillers W. Tell 96; Schülerlal. 98; D. deutsche Buchhdl. u. d. Wissenschaft 04; D. Arbeiten d. Sortimenters 08. **H:** Unterrichts=Briefe f. Buchhändler 95/01 II, 2. A. 06. **Ue:** Peary, D. Entdeckung des Nordpols 10.

Uhl, Wilhelm, german. Ψ, Dr. phil., a.o. UP. Königsberg i. Pr., Schloßstr. 6. (Braunschweig $^{23}|_{11}$ 64.) **B:** Unechtes bei Neifen 88; Unf. Kalend. 93; D. deutsch. Priamel 97; D. Portrait d. Arminius 98; D. Kaiser im Liede 99; D. deutsche Lied 00; E. F. Meyer 00; Entstehg u. Entwicklg unf. Muttersprache 06; Winiliod 08. **H:** Murner, Gäuchmatt 96; Teutonia, Arbeiten z. germ. Philol. 02 ff.

Uhlen, E. H., ſ. Findling, Moriz.

Uhlenbrock, Hans, ſ. Castelle, Friedr.

Uhlhorn, Friedr., prakt. ✝, Pastor. Hameln, Waterloostr. 3. (Hannover $^{17}|_4$ 60.) **B:** Reformation d. Stadt Hannover, Vsch. 88; D. Kasualrede 96; Die Kirchenzucht 01; Gerh. Uhlhorn, Abt z. Loccum 03.

Uhlig, Gust., klass. Ψ, Dr. phil., GDir. a. D., o. HonUP., GHofR., Red. v. „D. humanist. Gymn." (ſ. 90). Heidelberg, Gaisbergstr. 78. (Gleiwitz $^9|_7$ 38.) **B:** Emendationes Apollonianae 62; Appendix artis Dionysii 81; Dionysii Thracis ars grammatica etc. 83; Einheitsschule m. lateinlos. Unterbau 92; Apollonii Dyscoli de constructione libri IV rec. 10. **Red:** Jahreshefte d. Ver. schweizer. Gymnasiallehrer 68/71.

Uhlirz, Karl, ♛, Dr. phil., o. ö. UP. Graz, Naglerg. 59. (Wien $^{13}|_6$ 54.) **B:** Katalog d. Wiener hist. Ausstellung 83; Erzb. Magdeburg 87; Bruderschaft d. Lust- u. Ziergärtner in Wien 93; Urkunden u. Regesten z. Gesch. der Kunst u. d. Kunstgewerbes a. d. Archive d. St. W. 94/96 III; Wien. Bürger=Wehr u. Waffen 95; Archiv d. Stadt Zwettl 95; Besprechg d. Quellen z. Gesch. d. St. W. 96, Nachtr. 96; Verzeichn. d. Orig.=Urkunden d. W. Stadtarchivs 98/03 III; Quellen u. Geschichtschreibg 00; D. Gewerbe 01; Rechn. des Kirchmeisteramts v. St. Steph. 02; Jahrb. d. Deutschen Reiches unter Otto II. 02; Krones, Österr. Gesch., 2. A. I, II 06, 07.

Uhlmann, S. T., ſ. Stuhlmann, Adolf.

Uhlmann=Bixterheide, Wilh., ♅, Nov., westfäl. ♛, ⌂, Kritik. Dortmund. (Iserlohn $^{14}|_3$ 72.) **B:** Westfäl. Dichtg d. Gegenw. 94; Unser Weg, G. (m. Roth) 95; Chronica von Iserliaun 96; Westfalenfahrten I 06; Menden u. ſ. Geschichte 08.

Uhlmann=Eltz, Emil, Kritik, PrivDoz. Dresden, Blasewitzerstr. 52. (ebda $^5|_7$ 43.)

Uhlworm, Osk., Bakteriol., Parasitenkde, ✍, Dr. phil., Prof., Kgl. ObBibliothk. u. Leiter d. Deutsch. Bur. d. internat. Bibliogr. Berlin W 15, Nachodstr. 17 II. (Arnstadt i. Th. $^4|_8$ 49.) **H:** Botan. Zentralbl. 80/01; Bibliotheca Botanica 84/88; Zentralblatt f. Bakteriol. u. Parasitenkde 87/06; Beih. z. Bot. Zentralbl. 91/06. ()

Uhſe, Frau Maria, Nov., ⁄, Kritik, Frauenartikel. Neumühle a. d. Elster. (Stettin $^{29}|_1$ 50.) ()

Ular, Alexander (Pſ.: Alexandre Darier, Kazlakoff, Plutus), Weltpolitik, Roman. Le Vésinet bei Paris, 12 rue de la Faisanderie. (Bremen $^9|_6$ 76.) **B:** Die Bahn u. der Rechte Weg (aus dem Chines. des Lao=tze) 02; Un Empire russo-chinois 03; D. russ. Revolut. 05; Rußlds Wiederaufbau 06; D. Politik 06; D. gelbe Flut 07; D. erlöschende Halbmond 08; D. Zwergenschlacht 09.

Ulbrich, Martin, AEV., Volkserz., geistl. ✠, ✝, Dir. d. Pfeifferschen Stiftungen. Magdeburg=Cracau. (Breslau $^{10}|_{11}$ 63.) **B:** Was ist schöner als Gott dienen? Erz. 92; Die Großmacht im Reiche des Geistes 94; Trost im Leid 95; D. Bewohnbarkeit and. Himmelskörp. 96; Dem Herrn zur Ehre, G. 97; Gibt es eine Ewigkeit 01; Über ernste Dinge 01; Palmzweige, Erz. 01 ff.; Auf den Lebensweg, Blütenlese 02; Altes u. Neues, Erz. 02; Die Ritter v. Malta, Erz. 02; Gerechtfertigt, Erz. 03; Unter Gottes Rute, Erz. 04; Verschlungene Wege, Erz. 05; Gereimtes u. Ungereimtes, Spruchdchtgn 05; Seliger Dienst, G. 05; Schlesische Geschichten 06 II; Die Bergpredigt und. Herrn Jesu Christi 06; Eines Gottfuchers Gedanken 07; Auslegung d. Ev. Lucas 07; Heimatklänge, Erz. 07; Psalmklänge, G. 07; Carl Ulbrich, der Schlesische Diakonissenvater 08; Was sich schickt! Anstandsbuch 08; D. Aufgaben d. ev. Kirche in der Krüppelfürsorge 10; Pastoralbriefe 10.

Ulbrich, Oskar, ✠, Dr. phil., Prof., GRegR., Dir. d. Dorotheenstädt. RealG. Berlin NW 7, Dorotheenstr. 13/14. (Liegnitz $^{26}|_{10}$ 41.) **B:** Franz. Elementarb., Schulgramm. u. Übungsb. f. höh. Lehranst.

Ule, Wilhelm (Willi), ⊜, Dr. phil., a.o. UP. Rostock i. M., Moltkestr. 18. (Halle a. S. $^9|_5$ 61.) **B:** Gesch. d. Kais. Leop. Car. Deutsch. Akad. d. Naturforscher 89; Erde u. Erscheinen ihrer Oberfläche, nach E. Reclus 74/76, 2. A. 92; D. Mansfelder Seen 93; Z. Hydrogr. d. Saale 96; Lehrb. d. Erdkunde f. höh. Schulen 96/97, 7. A. 07; Beitr. zur physik. Erforschg d. balt. Seen 98; Grundr. d. allg. Erdkde 00; D. Würmsee (Starnberger See) in ObBayern 01; Niederschlag u. Abfluß in Mitteleuropa 03; Studien am Ammersee

06; Bericht üb. d. neuere Lit. zur deutsch. Landeskunde III. Bd. (m. Alfred Kirchhoff) 06; Heimatkunde des Saalkreises u. Mansfelder Seekreises 09; Geographie v. Mecklenburg 09. **H:** Hellwald, D. Erde u. ihre Völker, 4. A. 97.

Uellenberg, Emil, ♆, ✆, Kritik, Dr. phil. Johwinkeli. Rhld. (Elberfeld $28|_3$ 74.) **B:** Dornen u. Rosen, D. 96; Mitten im Leben, G. 97, 2. A. 02; Zum Strande d. Seligen, D. 01; Taschenbuch u. Repetitorium der Botanik (für Hochschulen) 04; Akkorde u. Dissonanzen, G. 09.

Ullmann, Franz, s. Ommerborn, Christ.

Ullrich, Herm., Lit.♛, Sagenkunde, 📖, **Ue:** E, Dr. phil., Prof., ObLehr. a. höh. Mädchensch. u. Lyzeum. Brandenburg a. H., Potsdamerstr. 16. (Waltershausen $23|_4$ 54.) **B:** Die französ. unregelmäß. Verben 88, 2. A. 02; Robinson u. Robinsonaden I 98; Deutsche Musteraufsätze 99, 3. A. 09. **H:** C. L. Wucke, Sagen d. mittl. Werra, d. Rhön u. fränk. Saale, 2.A. 91; D. Insel Felsenburg I 02; Adams, The Cherry Stones 01, The First of June 03; Robinsonübersetzg v. 1720 09. **Ue:** Defoe, Robinson Crusoe 05; Miltons poet. Werke (m. a.) 10.

Ullsperger, Franz, Germanistik, GDir. Prag-Smichow, Jakobsg. 9. (Komotau $9|_4$ 57.) **B:** Syntakt. Verwendg d. Verbindg wan daz im Mhochdeutsch. 80; Modusgebrauch i. mhdeutsch. Relativsätz. 84/86 III; D. schwarze Ritter in Schillers „Jgfr. v. Orleans" 90; Jgfr. v. Orleans, Schulausg. 93, 3. A. 05; Wallenstein 96, 3. A. 05.

Ullstein, Franz, BP., Dr. jur., Hrsg. d. „Berl. Morgenpost". Berlin SW, Kochstr. 23. (ebda $16|_1$ 68.)

Ulmann, Heinrich, Gesch. d. 16. u. 19. Jahrh., Dr. phil., v. UP., GRegR. Greifswald. (Weimar $24|_2$ 41.) **B:** 5 Jahre Würtemberg. Gesch. unter Herzog Ulrich 67; Franz von Sickingen 72; Kaiser Maximilian I. 84, 91 II; Das Leben des deutsch. Volks bei Beginn der Neuzeit 93; Unsere Vergangenheit u. d. Werk v. 1871, Festrede 96; Kais. Wilhelm d. Alte, Festrede 97; Russ.-Preuß. Politik unter Alexander I. u. Friedrich Wilhelm III. 99. ()

Ulmann, Frau Regine (Pf. Gertrud Bürger, Agnes Thal), Hauswirtschaft, Chefred. v. „Blatt d. Hausfrau". Wien II, Aloisg. 5. (ebda $1|_9$ 47.) ()

Ulmann, Sigmund (Pf. Heinrich Walther), Red. Wien II, Aloisg. 5. (Pirnitz i. Mähr. $15|_5$ 35.) **B:** Schr. üb. Kartenspiele. ()

Ulrich, Carl, s. Curti, Theod.

Ulrich, Franz, Eisenbahnwes., Wirkl. GObRegR., EisenbDir. Präs. a. D. Cassel-Wilhelmshöhe, Fürstenstr. 10. (Hersfeld $3|_9$ 44.) **B:** Tariferhöhung oder Reichseisenbahnen? 76; Eisenbahntarifwes. 86; Traité général des tarifs de chemins de fer 90; Personentarifreform u. Zonentarif 92; Ausbildg d. höh. Verwaltungsbeamten in Preußen 93; Staffeltarife u. Wasserstr. 94; Staatseisenbahnen, Staatswasserstraßen u. d. deutsche Wirtschaftspolitik 98; Preuß. Verkehrspolitik u. Staatsfinanzen 09.

Ulrich, Franz, s. Müller, Franz.

Ulrich, Hans Herbert, ASW., Nov., ♆, Leutnant. Schweidnitz, Friedrichstr. 14. (Freiburg, Schles. $13|_8$ 86.) **B:** Ich hatt einen Kameraden 09, 3. Tauf. 10; Blutsbrüder, neue Kadettengeschn. 10, 2. A. 10; Glück u. Glanz, G. 10. *

Ulrich, Maximilian, s. Prusse, Ulrich.

Ulsamer, Joh. Alfred (Pf. Hans von Küssenberg), (k.), Naturb♛, ✆, Hauptlehr. Obersasbach bei Achern in Baden. (Igersheim i. W. $4|_9$ 51.) **B:** Alterprobte Heilkräuter 90, 10. A. 10; Unf. einheim. Beeren 90, 3. A. 99; Unf. deutsch. Obst- u. Waldbäume 93, 2. A. 03; Die wichtigsten Bienenpflanzen 93; Unsere eßbaren Pilze (Schwämme) 96; Gottessegen in d. Pflanzenwelt 01, 2. A. 03; In der Heuernte 04; Unschuldig Verurteilte in Tier- u. Pflanzenwelt 05; Gartenbuch 07.

Umfrid, Otto (Pf. Karl Eris), Friedensbewegg u. sozial. Frage, Homilet., Pfr., Hrsg. von „Grüß Gott", Bilder ländl. Armut. Stuttgart, Birkenwaldstr. 26. (Nürtingen $2|_5$ 57.) **B:** Arbeiter-Evangel. 93; Friede auf Erden, 1.u.2.A.97; D. Krieg auf d. Anklagebank 98; Der Friedensbote, Volkskal. 99/08; Recht, Gewalt u. Zukunftskrieg 00; Im Hause des Herrn, Predigten über das Vater-Unser 00; Bismarcks Gedanken u. Erinnerungen im Lichte der Friedensidee 04; Die Formel der Abrüstung 06; Anti-Treitschke 07; Anti-Stengel 10; Völkerevangelium 10; Vaterlandsliebe u. Menschheitsliebe 10. **Ue:** O. Kellermann, Mobilmachg d. Christentums gegen den Krieg 02.

Umhöfer, Frau Elise, ✆, ✉. Forst i. L. **B:** Der Herr Ephorus, Kom. (Pf. Moritz Frenssen) 04; Das Dienstmädchen (Pf. Helene Führer) 06. ()

Umlauft, Friedr., 🌐, Dr. phil., Prof., RegR., Dir. d. Wien. Urania. Wien IV, Heugasse 74. (ebda $6|_6$ 44.) **B:** Österr.-Ungar. Monarchie, 3. A. 97; Wandergn durch die österr.-ungar. Monarchie 79; Erzherzogtum Österr. u. d. Enns, 2. A. 94; Geograph. Namenbuch v. Öst.-Ung. 84; D. Alpen 87; Afrika in kartogr. Darstellg v. Herodot b. heute 87; D. Luftmeer 90; D. Fürstentum Liechtenstein 91; Die räuml. Entwicklg d. Stadt Wien v. d. Römerzeit bis zur Gegenwart 93; Namen-

buch d. Stadt Wien 95; Ill. Führer durch Österr.-Ung. 98; Die Pflege d. Erdöle in Österr. 1848—98 98; Kl. Führer durch Wien 03, 3. A. 09; Namenb. d. Straßen u. Plätze von Wien 05. ()

Umrath-Gallauner, Frau Fanniska (Ps. Fr. Ruisz), A⊗B., Skizze. Berlin-Halensee, Karlsruherstr. 29. (Totis-Tata, Ung. $^{10}/_{5}$ 56.) *

Unbescheid, Wilh. Hermann, ⚲, ✉, Dr. phil., Prof., StudR. Dresden, Lüttichaustr. 11. (ebda $^{31}/_{5}$ 47.) **B:** Dornröschen 66; D. Behandlg d. dramat. Lektüre, erläut. an Schillers Dramen 86, 3. A. 08; Husarenritt, Dchtg. 86; Großmütterchens Traum 88; D. Kürassier von Mars la Tour, Dchtg. 90; D. Landwehrmann v. Angecourt 91; Das Vaterunser, Dchtg. 91; Mein Heim in Liedern, G. 91; Aus den Akten e. deutsch. Familie 01; Chronik u. Stammbaum in 100 Sprüchen 04; D. Störche, TierE. 06; Chronik der Familie Unbescheid 08; Chronik u. Stammbaum in Originalbeiträgen deutsch. Dichter 08; — Zyklus vaterländ. Dichtgn: Bonapartes Tod 88; Aus großer Zeit 90; Die Kaiserproklamation 97, 2. A. 07; Bismarcks letzter Traum 08; Graf Zeppelin 10.

Ungar, Ludwig, s. Katscher, Leop.

Ungemach, Wilh. (Ps. Wilh. v. Soest), ✉, ⁄, ⌨, Kaufm. u. Komponist. Elberfeld, Augustastr. 136. (Soest i Westf. $^{9}/_{5}$ 49.) **B:** Zur Erinnerung an eine große Zeit 73/74.

Unger, Alois (Ps. Nikolaus Wohlauf), (k.), Theaterspiele für die Jugend, Vize-Dir. des k. k. Waisenhauses. Wien IX, Waisenhausg. 5. (Coblenz a. Rh. $^{15}/_{4}$ 66.) **Red:** Liebfrauen-Kalender 05, 06, 07, Jubil.-Ausg. 08, 09, 10. **B:** Der Drachenkampf, Lsp. 09; 4 Weihnachtsspiele 09; Zeppelin X, Lsp. 10; Im Reiche des Zaubers, dram. M. 10.

Unger, Artur W., ⚙, k. k. Prof. Wien VI, Magdalenenstr. 14. (ebda $^{2}/_{10}$ 70.) **B:** D. Herstellg v. Büchern, Illustrationen, Akzidenzen usw. 06, 2. A. 10; Wie ein Buch entsteht 08, 2. A. 09; Lehrbuch für Buchdrucker 09.

Unger, Franz, ⁂, Red. der Östr.-Ung. Buchhändler-Ztg. Wien XIII/8. (Graz $^{27}/_{10}$ 71.) **B:** Die Magie d. Traumes 99; Nietzsches Träumen u. Sterben 00, 2. A. 03; D. Praxis d. wissensch. Antiquariats 00; Geistl. u. weltl. Flagellation, Studie 01; D. Flagellantism. v. einst u. jetzt (an.) 02; D. Courtisane v. Smyrna (nach Querlon) 02; Das Rätsel d. Unsterblichkeit (nach C. Flammarion) 02; D. Flagellanten (Geschichtl.) 02; Sünden, die man nicht verzeiht 03; Im Zeichen d. Graufamkeit 03; Johann v. Leyden u. s. Wiedertäufer-Königreich 03; Bahnbrecher zu Wohlstand u. Lebensglück 03; Die schwarze Magie, ihre Meister u. ihre Opfer 04; Verbrecher am Kinde (Autobiogr.) 05; Die Geißler (mit E. Fischer) 06; Ged. in niederöstr. Mundart, 3. A. 07; Vortragsgedichte in niederöstr. Mundart, 2. A. 08; Durch eigene Kraft dem Glück entgegen, 4. A. 09; u. m. a.

Unger, Hellmuth, A⊗B., ✉, Nov. Nordhausen, Grimmelallee 20. (ebda $^{10}/_{3}$ 91.) **B:** Das Tiefenbachlied, Dchtg. 09. *

Unger, Jos., ⚖, Dr. jur. et phil., emer. v. UP., GehR., Präs. d. Reichsgerichts, Exz. Wien I, Kantg. 3. (ebda $^{2}/_{7}$ 28.) **B:** Fachschriften. ()

Unger, Rudolf, Lit.♛, ⁂, Ψ, Dr. phil., UDoz. München, Kaulbachstr. 87 II. (Hildburghausen $^{8}/_{5}$ 76.) **B:** Platen in seinem Verhältnis zu Goethe 03; Hamanns Sprachtheorie 05; Philos. Probleme in der neuer. Literaturw. 08. **H:** Hamanns Sibyllinische Blätter 05; Heines Lyrik u. Tragödien 09; Goethes Annalen 10.

Unger, Wolfgang v., ♛, Hippologie, GenLeutn. z. D. Charlottenburg, Bismarckstr. 78. (Detmold $^{17}/_{12}$ 55.) **B:** Derfflinger 97; Einst u. Jetzt, reiterl. Betrachtgn 00; E. milit. Studienfahrt nach Oberitalien 03; G. E. v. Löhneysen, e. Meister deutsch. Reitkunst 04; Wie ritt Seydlitz? 06; Wie Bonaparte den Feldherrnstab ergriff 06; Blücher 07/08 II.

Ungnad, Arthur, orient. Ψ u. Altertumskde, Dr. phil., a.o. UP. Jena. (Magdeburg $^{3}/_{8}$ 79.) **B:** üb. Analogiebildgn im hebr. Verb. 03; Babylon.-assyr. Grammatik 06; Vorderasiat. Schriftdenkmäler b. Königl. Museen zu Berlin I (m. L. Messerschmidt) 07, III/IV 07, V/VI 08, VII—IX 09; Selected Babyl. Business and Legal Documents of the Hammurabi Period 07; Selected Business Documents of the Neobabylonian Period 08; D. Deutg der Zukunft bei den Babyloniern u. Assyrern 09; Altorient. Texte u. Bilder z. A. T. (m. H. Greßmann u. H. Ranke) 09; Hammurabis Gesetz II 09, III (m. J. Kohler) 09, IV (desgl.) 10; Untersuchgn zu den Urkunden aus Dilbat 09; Keilschrifttexte der Gesetze Hammurapi's 09; D. Oden Salomos aus d. Syr. übs. m. Anm. (m. W. Staerk) 10; D. Gilgameš-Epos u. die Sintflutsage (m. H. Greßmann) 10.

Unkel, Carl, ♛, Pfr. Alfter b. Bonn, Rheinprov. (Cöln $^{26}/_{8}$ 44.) **B:** Berthold von Regensburg 82.

Unold, Johannes, prakt. ⁂, ✉, Dr. phil., Lehr. an d. städt. Handelsch., Mitbegr. d. Ztschr. „Der Monismus". München, Wittelsbacherstr. 13 I. (Memmingen $^{11}/_{9}$ 60.) **B:** Mod. Lebensanschauung (nat. u. ideale Sittenlehre) 96; E. neuer Reichstag! 97; Das Deutschtum in Chile 99; Aufg. u. Ziele d. Menschenlebens 99, 3. A.

09; Die höchsten Kulturaufgaben d. mod. Staates 02; Das Wahlrecht, mit Rücksicht auf d. deutsch. Einzelstaaten 04; Organische u. soziale Lebensgesetze 06; Monismus u. Klerikalismus 07; D. Monismus u. seine Ideale 08; Monismus u. Menschenleb. 10.

Unterweger, Martin (Pf. Martin Sebastian), (k.), ⌂. Berlin-Wilmersdorf, Sigmaringenstr. 12. (Feld i. Ob.-Kärnten $26|_3$ 64.) B: D. Sieg d. Nazareners, hist. Dr. 03; Saläthus, Tr. 05; Der Fels der Einsamkeit oder Ein Blick ins Unendliche, R. 06. ( )

Unterweger, Frau Rose (Pf. Rose Unterweger-Stolle; Excelsior), (k.), ✍, soz. Frage. Berlin-Wilmersdorf, Sigmaringenstr. 12. (Steinbach $6|_{10}$ 49.) B: Antisemitismus im Lichte d. gläubigen Christentums 92; Sklavenketten d. Frauen 93; D. geschlechtl. Stellg d. Frau (Pf. Elis. v. Steinborn) 95; Vom Manne 97; Die geschlechtl. Erziehg u. Belehrg d. weibl. Jugend 98; Neuest. Allg. Kochb. f. Jederm., 3. A. 99; Der prakt. Hausfreund 00; D. sexuelle Leben: e. Fluch der Menschheit 00; Schönheitspflege 00, 2. A. 03; Dunkle Bilder aus d. Menschenleben, Nn. 05. ( )

Unus, Walther, s. Heinrich, Walther E.

Unzer, Adolf, neuere ♛, Dr. phil., Prof., UDoz. Kiel, z. Z. beurlaubt. Wiesbaden, Thelemannstr. 7. (Frankfurt a. M. $25|_{12}$ 63.) B: Der Friede von Teschen 03.

Uphues, Goswin A., ℞, ⁂, Dr. phil., a.o. UP. Halle a. S., Wittekindstr. 11. (Brochterbeck $13|_3$ 41.) B: Reform des menschl. Erkennens 74; Kritik d. Erkennens 76; D. Definition d. Satzes nach d. Platonischen Dialogen Kratylus, Theätet, Sophistes 80; Wesen d. Denkens nach Platon 81; Grundlehren d. Logik nach Rich. Shutes Discourse of truth 83; Wahrnehmung u. Empfindg 88; Üb. d. Erinnerg 89; Psychologie d. Erkennens 93; Sokrates u. Pestalozzi 96; Pädagogik als Bildungswissensch. 99; Einführg in d. mod. Logik, I: Grundzüge d. Erkenntnistheorie 01; Üb. d. Idee einer Philos. d. Christentums; Üb. d. Idee e. Pädagogik als Bildungswissenschaft 01; Relig. Vorträge 03; Zur Krisis in d. Logik 03; Vom Lernen 03; Vom Bewußtsein 04; Sokrates u. Platon, was wir von ihnen lernen können 04; Kant u. seine Vorgänger, was wir von ihnen lernen können 06; D. geschichtl. Sokrates kein Atheist u. kein Sophist 08; Erkenntniskritische Psychologie 09; Geschichte der Philosophie als Erkenntniskritik 09; Erkenntniskritische Logik 09. ( )

Urban, Frau Gisela, geb. Stern, Nov., Skizze, Frauenbewegg., Hauswirtschaft, Red. von „Im Boudoir" (belletrist. Bebl. der „Wiener Mode"). Wien XIII/1, La Roche-Gasse 10. B: Vademecum f. Radfahrerinnen 96; D. Kunst d. Tafeldeckens u. Servierens 01; u. a.

Urban, Hans, Hrsg. d. „Allg. Österr. Chemiker- u. Techniker-Ztg." u. d. „Organs d. Ver. d. Bohrtechn.". Wien XVIII/2, Scheidlstr. 26. (Maros-Vasarhely $8|_2$ 63.) B: Allg. Naphthageologie (m. Klaudius Angermann) 00; Bohrtechn. Wörterbuch (deutsch-engl.-franz.) 04.

Urban, Hermann, humorist. ♆, Kaufmann. Rostock, Hopfenmarkt 28. (ebda $11|_2$ 77.) B: Allerh. Spaß 98; Duck-Duck's Geschichten (in plattd. Mundart) 04. ( )

Urban, Jgn., ✍, Dr. phil., Prof., GRegR., Unterbir. d. Kgl. bot. Gartens u. Museums. Berlin-Dahlem, Altensteinstr. 4. (Warburg i. W. $7|_1$ 48.) B: Prodromus einer Monographie der Gattung Medicago 73; Gesch. d. kgl. bot. Gartens u. Museums 81; Monographie d. Turneraceen 83; Addit. ad Flor. Ind. occ. 92/97; Symb. antillan. 98/10 VI; Monographia Loasacearum 00. **Vollend:** „Martii Flora Brasiliensis" 40 vol.

Urban, Mariak, s. Braun, Karl Maria.

Urban, Michel (Pf. Michel Bieder, M. Geiger), Kult.♛, Nov., ✍, Politik, Volkslit., ♆, Dr. med., Stadtarzt. Plan bei Eger, Marktpl. 74 I. (Sandau bei Eger $30|_4$ 47.) B: Frohe Klänge aus d. Rockenstube 89; A Sträußl Hanabuttn-Räißla 89; Auf deutsch. Wacht, Lr. u. Ged. 92; Aus da Haimat, Volkslr. 94; Alladahand G'schichtla as'n Eghaland 98; Eppas Bläimla as 'n Tüllwald 99; Volksgebräuche am östl. Rand des alten Egerlandes 99; D. Deutschtum in Westböhmen 00; Dorfschwalben aus dem Egerlande 01; Erzählungen aus dem Egerlande 01; Knospen u. Blätter von altdeutscher Erde 01; Pflanzen in der germ. Volksheilkunde 02; Volkstüml. Heilkde Westböhmens 03; Aus dem Volksleben des Tepl-Weseritzer Hochlandes 03; Heimatsblumen, G. 04; Pflanzen in d. alt- u. neuvolkstüml. Heilkde 04; Deutsch. Ehrenkränzlein, G. 05; Aus Volksmund u. Chronik, Sagen d. Stadt Plan 06; Volkst. Kinderheilkunde 06; Volkstüml. Augen- u. Ohrenheilkunde 06; Wallensteins letztes Nachtquartier in Plan 06; Wilhelm von Wolfsstein 06; D. Burggrafen zu Meißen aus plauischem Geschlechte in Böhmen 06; Bunte Steine 07; Albia sei's Panier! 07; Maria Maximiliana Gräfin Sinzendorf 07; Der Volkberthof an der Sanda 07; G'sangla as da westböimischn Heimat 08; Alt-Marienbad 08; Der große Egerlandssee, Erz. 10; Zur Geschichte der deutschböhm. Bitterwässer 10; Alt-Franzensbader Kuren 10; u. v. a.

Urbanus, s. Turszinsky, Walter.

Urbas, Emmanuel, ♆, k. u. k. Vizekonsul im Min. d. Äußern. Wien I, Ball-

hausplatz. B: Das Jahr der Liebe, Sonnette 05. ( )

Urgiß, Julius, Musik, Red. u. Musikkritiker d. „Theater-Courier", Hrsg. der „Sprechmaschine" u. der „Internat. Lit.- u. Musikberichte". Berlin NW, Jagowstr. 7 II. (Anklam i. Pomm. $6|_8$ 73.) B: Allgem. Musiklehre 02; Wegweiser f. den Opernbesuch 08; Wegweiser f. den Operettenbesuch 09; mehrere Nrn. in Hourichs Opernführer.

Urlichs, Heinrich Ludwig, klass. Altert.-Wiss., Dr. phil., GR. München (Würzburg $14|_2$ 64.) B: Erläut. Text zu Denkmälern griech. u. röm. Skulptur v. Brunn u. Bruckmann (mit A. Furtwängler) 96/98; Hand-Ausg. 98, 2. A. 04; Beiträge zu der Ausgabe d. kunsthist. Bücher d. ält. Plinius von E. Sellers 96; u. a.

Urfinus, s. Barre, Ernst.

Ury, Else, Nov., ✍, Jugendschr., Märch. Charlottenburg, Kantstr. 30. (Berlin $1|_{11}$ 77.) B: Was das Sonntagskind erlauscht, Erzn. u. M. 05, 14.—16. T. 10; Studierte Mädel, Erz. 06, 4.—6. T. 10; Goldblondchen, M. u. Erzn. 08; Babys erstes Geschichtenbuch 10; Baumeisters Rangen, Erz. 10.

Uschner, Karl R. Waldemar (Ps. P. V. Chrusen), BB., Dr. jur., AGerR. a. D. Hirschberg, Schles. (Wittenberg $30|_5$ 34.) B: Theaterstücke u. Novellen.

Uslar-Gleichen, Edmund Frhr. v., ♔, Genealogie. Hannover, Hinüberstr. 19. (ebda $15|_8$ 30.) B: Beiträge zu e. Familiengesch. d. Frhrn. v. Uslar-Gleichen 88; Gesch. d. Grafen v. Winzenburg 95; Udo Graf von Reinhausen, Bischof von Hildesheim 1079—1114 95; D. Kloster Reinhausen b. Göttingen 97; D. Abstammg d. Grafen v. Northeim u. Katlenburg von d. Grafen v. Stade 00; D. Geschlecht Wittekinds des Großen u. die Immedinger 02; Der Dichter G. A. Bürger als Justizamtmann des von Uslarschen Patrimonialgerichts Altengleichen 06.

Usthal, Arthur, literar. Essay, Humor, ♆, Uc: R. Jurjew (Dorpat), Rigasche Str. 1. (Reval $23|_9$ 74.) B: Karluscha Tattelbaum, hum. D. in deutsch-esthn. Dialekt, 1. u. 2. A. 03; Goethe, Bürger, Uhland u. ander', Parodien 03; Maxim Gorki 04; Aus innerstem Erleben, G. 07; Benjamin Paul Püttisepp 09.

Usthal, Frau Emma, geb. Jaeckel (Usthal-Jaeckel), ASV., Nov., ✆, ♆. Jurjew (Dorpat) in Rußland, Rigasche Str. 1. (Argenau $12|_4$ 75.) L: D. Tochter des Jairus, Erz. aus d. Zeit Christi 09.

Utile cum dulci, Dr., s. Burghaller, Rudolf.

Utitz, Emil, ⚓, ✆, ✍, Kritik, Dr. phil., UDoz. Rostock. (Prag $27|_5$ 83.) B: J. J. Wilhelm Heinse u. d. Ästhetik z. Z. der deutsch. Aufklärung 07; Grundzüge der ästhet. Farbenlehre 09; Funktionsfreuden im ästhet. Verhalten 11.

Utkull, Frau Gräfin Lucie, ASV., Rom. Berlin W 50, Fürtherstr. 11a. (Paris $25|_4$ 61.) B: Sonnenflug 03; Friedliche Eroberungen 04; Im Weiterschreiten 04; Das Reich des Schönen 05; Ins Leben zurück, Nn. 06; Cesare Borgia, dramat. Lebensbild 07.

V.

Vacano, Stefan, Roman, Dr. phil. Helgoland, Villa Vacano. (Wien $12|_{12}$ 78.) B: Der Tag, Dr. 01; Heine u. Sterne 07: Ich lag in tiefer Todesnacht, R. 08; Sündige Seligkeit, R. 09; Die Ehebrecherin, Einakter 10.

Vaders, Jos., ✠, Dr. phil., Prof., ObLehrer. Münster i. W., Neuplatzstr. 7. (Bocktum $27|_6$ 60.) B: Grundriß d. Gesch. 91/92 III, 14.—16. A. 10 IV; Bilder a. d. vaterl. Gesch. 94. H: Annegarns Weltgesch., 9. A. (m. Dr. F. Faßbaender) 98 III; Dr. Longinus, Führer durch d. Münsterland, I 3. A. 07, II 2. A. 07.

Vahlen, Johs., klass. Ψ, Dr. jur. (h. c.) et phil., o. UProf. u. ständ. Sekr. d. philos.-hist. Klasse d. Akad. d. Wissenschaften, GRegR. Berlin W 35, Genthinerstr. 22. (Bonn $27|_9$ 30.) B: Opuscula academica 07/08 II; u. a. Fachschriften. ( )

Vaihinger, Hans, Kantforschung, ⚓, Dr. phil., o. UProf. a. D., GRegR., Begr. u. Geschäftsf. der „Kantgesellsch.". Halle a. S., Reichardtstr. 15. (Nehren $25|_9$ 52.) B: Goethe als Ideal univers. Bildung 75; Hartmann, Dühring u. Lange 76; Komm. z. Kants Kritik d. rein. Vern. 81/92 II; Kants Widerlegg d. Idealismus 83: Naturforschg u. Schule 89; Kant — e. Metaphysiker? 99; D. transzendentale Deduktion der Kategorien 02; Nietzsche als Philosoph, 3. A. 05; Die Philosophie in der Staatsprüfung 06; D. Philosophie des „Als-Ob", mit bes. Rücks. auf Kant u. Nietzsche 10. H: Kantstudien I—XV.

Valenta, Eduard, Photo, k. k. Prof., Sektionsvorst. a. d. k. k. Graph. Lehr- u. Versuchsanst. Wien VI, Amerlingstr. 9. (ebda $5|_8$ 57.) B: Klebe- u. Verdickungsmittel 83; Beiträge zur Spektralanalyse (mit Eder) 93/99; Photographie in natürl. Farben 94; Behandlg der f. d. Auskopierprozeß best. Emulsionspapiere 96; Photogr. mittels d. Röntgenschen Strahlen 96; Photogr. Chemie u. Chemikalienkde 98/99 II; D. Rohstoffe d. graph. Druckgewerbe 04/08 II; Beitr. zur Photochemie u. Spektralanalyse (m. J. M. Eder) 04.

Valentin, Frau Caroline, geb. Pichler,

Musik♔. Frankfurt a. M., Ulmenstr. 5. (ebda $^{17}/_{5}$ 55.) B: Musikgeschichte Frankfurts 06.

Valentin, Georg, ⅄, Dr. phil., Dir. bei d. Kgl. Bibl. Berlin W, Burggrafenstr. 6 II. (ebda $^{9}/_{12}$ 48.) B: Auflösungen der in Meier-Hirsch Slg. v. Beispielen usw. enthaltenen Gleichgn u. Aufg., 11. A. 82.

Valentin, Veit, ♔, Dr. phil., UDoz. Freiburg i. B., Karlsplatz 25. (Frankfurt a. M. $^{25}/_{3}$ 85.) B: Frankfurt a. M. u. die Revolution v. 1848/49 08; Fürst Carl Leiningen u. d. deutsche Einheitsprobl. 10.

Valentiner, Siegfried, ∩, Dr. phil., Prof. an der Bergakad. Clausthal. ($^{30}/_{4}$ 76.) B: Vektoranalysis 07. ( )

Valentiner, Wilhelm, ✎, Dr. phil., Geh. HofR., v. UP. a. D. (Heidelberg). Hannover, Ferd. Wallbrecht-Str. 32. (Eckernförde $^{22}/_{2}$ 45.) B: Beiträge zur kürzesten Behandlg geogr. Ortsbest. 69; R. Barrys Fixsternbeobachtgn 78; Veröffentlichgn d. Mannheimer Sternwarte Bd. III 78, der Karlsruher Sternwarte I—V 82—96, des Astron. Instituts der Heidelberger Sternwarte I—V 00—09; Kometen u. Meteore 84; Der gestirnte Himmel 87; Geschichte d. Großh. Sternwarte 92; Handwörterb. d. Astronomie 97—02 IV; Mitteilgn des Astr. Inst. der H. St. Heft I—XVIII 01—09.

Valentiner, Wilhelm R., Kunst♔, Dr. phil., Curator of decorative arts. New York, Metropolitan Museum of Art. (Karlsruhe i. B. $^{2}/_{5}$ 80.) B: Rembrandt u. s. Umgebg 05; Span.-maur. Fayencen d. Sammlg Beit in London 06; Rembrandt 07; Rembrandt in Wort u. Bild (m. W. Bode) 07; Handzeichngn Altholländ. Genremaler (m. demſ.) 07; Holländische Maler d. 17. Jahrh. I (m. Hofstede de Groot) 07. ()

Valerian, ſ. Schubert, Joh. Val.

Vallazza, Karl (Pſ. Wallner), ⁄, Kritik, ✠, ♅, BürgerschLehrer. Brünn, Leſſingg. 12. (ebda $^{22}/_{6}$ 66.) B: Loſe Blätter, G. 98; Franz Wisbacher, ein Lehrerdichter 08. H: Die Kunstwarte, Jahrb. f. Dichtgn v. Blinden u. Blindenfreunden (m. Ant. J. Rappawi) I 08, II 09, III 10.

Vallentin, Berthold, liter. u. histor. Kritik, Dr. jur., GerAssessor. Berlin W 30, Lindauerstr. 6. ( )

Vallentin, Wilhelm, Politik, ♔, ◉, ⌨, Dr. d. Staatswissensch., Kapitän, Forschgsreis. Preuß.-Friedland i. Westpr. (ebda $^{7}/_{1}$ 62.) B: Westpreußen, Beitr. z. Gesch. der Entwicklg des allgem. Wohlstandes in dieſer Prov. u. ihren einzelnen Teilen 93; Irrfahrten, Reiſebilder 99; England u. die Buren 99; Der Freiheitskampf d. Buren 99; D. Buren u. ihre Heimat 00; Minenwesen u. Goldindustrie in Transvaal 00; Ursachen des Krieges zwiſchen Engl. u. den Burenrepubliken 00; Gesch. d. Südafrikan. Republik Transvaal 01 III; Meine Kriegserlebniſſe bei den Buren 00; Hunnen in Südafrika 01, 3. Tſ.; D. Burenkrieg 02 f. II, 18. Tauſ.; Chubut, Im Sattel durch Kordillere u. Pampa Mittel-Patagoniens (Argentinien) 06; Paraguay, das Land der Guaranis 06/07; E. unerſchloſſenes Kulturland; Neuquén u. Rio Negro 07; D. Deutſchtum in Südamerika 08; Streifzüge durch Pampa u. KordillereArgentiniens 08; J. Brasilien 09.

Vallon, Pierre, ſ. Steinthal, Walter.

Valois, Victor, ⚓, VizeAdmiral z. D., Exz. Berlin, Bendlerſtr. 25/26. (Pr. Holland, Oſtpr. $^{14}/_{8}$ 41.) B: Aus den Erlebniſſen e. alten Seeoffiziers 07; Deutſchland als Seemacht 08. ( )

Vancsa, Max, ♔, Muſikkritik, Dr. phil., niederöſtr. Landesarchivar u. Bibliothekar, Doz. an d. Lehrerakad., Konservat. d. k. k. Zentralkomm. für Kunſt u. histor. Denkm. Wien IV/2, Joh. Strauß-G. 24. (ebda $^{1}/_{10}$ 66.) B: D. erſte Auftreten der deutſch. Sprache in d. Urkunden 96; Polit. Gesch. d. Stadt Wien 1283—1522 01, 1523 bis 1740 09; Üb. Landes- u. Ortsgeſch. 02; Gründung e. niederöſtr. Landesmuſ. in Wien 04; Gesch. Nieder- u. Oberösterr. I 05; Wiens Geſchichtsquellen u. Geſchichtſchreibg 1520—1740 08. H: Bibliographb. Beitr. zur Landeskde v. NÖstr., ſ. 98; Hamerling, Euthychia 00. **Red:** Topographie v. NÖstr.; Jahrb. u. Monatsblatt des Ver. f. Landeskunde von NÖstr.

Vanino, Ludwig, ⚗, Dr. phil., K. Kustos, Labor. b. K. Akad. d. Wiſſ., Red. d. „Neueſten Erfindgn u. Erfahrgn" (Wien). München, Barerſtr. 31 III. (ebda $^{6}/_{10}$ 61.) B: Üb. d. Beſtimmg d. Waſſerſtoffſuperoxydes u. ſ. Anw. z. Titerſtellg des Kaliumpermanganates und zur Wertbeſt. d. Chlorkalkes 91; Repet. d. org. Chemie, 2. A. 00; Der Formaldehyd 01; D. Patina 92; D. Paraguaytee (m. Prof. Neger) 03; Anleitung für den Unterricht der Mediziner, 2. A. 04; Die künſtl. Leuchtſteine 06; Das Natriumſuperoxyd 07.

Vanselow, Karl, ♅, Nov., ✆, ⁄, ✉, Hygiene, Hrsg. u. leit. Red. der Zeitſchriften „Die Schönheit", „Geſchlecht u. Geſellſchaft", „Sexualreform" u. „Das Schulhaus". Berlin-Tempelhof, Dorfſtr. 40 u. Berlin SW 11, Deſſauerſtr. 38. (Schönlanke $^{20}/_{3}$ 76.) B: Märchen d. Liebe (Märch., Nov. u. Dichtgn) 98, 2. A. 99; Von Weib u. Welt, G. 01, 4. A. 05. ()

Vanselow, Otto, ♔ u. literar. Kritik, Dr. phil., Hilfsbibliothekar a. d. Univ.-Bibl. Berlin. Charlottenburg, Goethestr. 77. (Neustettin $^{24}/_{7}$ 80.) B: Zur Gesch. d. pommersch. Städte unt. d. Regierung Friedrich Wilhelms I. 03. ( )

Varnhagen, Herm., engl. u. roman. Φ,

Dr. phil., o. UP., Hrsg. d. „Erlanger Beitr. z. engl. Philolog. u. vergl. Lit.-Gesch.". Erlangen, Löwenichstr. 26. (Arolsen $^{10}|_{8}$ 50.) **B:** An Inquiry into the Origin of the Particle „but" 76; Verz. der auf d. neuer. Sprach. bezügl. Progr. u. Dissertationen 77, 2. A. 93; Ital. Prosaversion d. sieb. Weisen 81; Ein ind. Märch. auf s. Wanderung durch d. asiat. u. europ. Literaturen 82; Longfellow's Tales of a Wayside Inn u. ihre Quellen 84; Longfellow's Tales of a Wayside Inn m. deutsch. Anmerkgn 88; Älteste altfranzös. Bearbeitg d. Streites zwisch. Leib u. Seele 89; Zur Gesch. d. Legende d. Katharina von Alexandrien 91; Zu Dicks Ausgabe der Gesta Romanorum (3 Schriften) 91/92; Lat. Bearbeitg d. Legende der Katharina von Alexandrien nebst d. Texte d. Mombritius 92; Hist. de l'Abbé teint en vert 92; Üb. e. Slg alter ital. Drucke d. Erlang. Univ.-Bibl. 92; Üb. d. Fiori e vita di filosafi ed altri savii ed imperadori nebst dem ital. Texte 93; Üb. d. Miniaturen in vier franz. Handschr. d. 15. u. 16. Jahrh. 94; La Storia della Biancha e la Bruna 94; Ital. Kleinigkeiten 95; Lautrecho, e. ital. Dichtg d. Francesco Mantovano nebst ein. Gesch. d. franz. Feldzuges geg. Mailand i. J. 1522 96; Schlacht a. d. Lisaine 96; Werder gegen Bourbaki, der Kampf d. 14. d. 1. Korps geg. d. frz. Ostarmee i. Jan. 1871 97; Zur Gesch. d. frz.-Feldzuges gegen Mailand i. J. 1522 98; De fabula scenica immolationem Isaac tractante quae sermone medio-anglico conscripta in codice Bromensi asservata est 99; D. Vorgänge auf franz. Seite während d. erst. Abschnittes d. Gefechtes v. Villersexel 02; La novella di duo preti et un cherico inamorati d'una donna 03; La historia di Maria per Ravenna 03; D. franz. Ostheer unter Bourbaki bis zum Gefechte von Villersexel 04; Üb. Byrons dramat. Bruchstück: Der umgestaltete Mißgestaltete 05; Vocabularium latino-anglicum e manuscripto Musei britannici ed. 05; Longe Parvula a. D. 1509 typis excusa ed. 06; De duobus foliis libri cujusdam anglici adhuc ignoti 06; La Historia di Florindo e Chiarastella 07; La Historia di Ottinello e Julia 07; Zur Einweihg der neuen Räume des Seminars f. engl. Philol. u. des Seminars f. roman. Philol. (m. Pirson u. Smith) 07; Novella di Paganino e di Messer Ricciardo 08; Novella della Figliuola del Mercatante 09. **Ue:** Rud. Schmidt, Der verwandelte König, Sch. 89; Derj., Erlöst, Sch. 91.

Barrentrapp, Conr., ♒, D., Dr. phil., o. UP. a. D., GRegR. Marburg i. H. (Braunschweig $^{17}|_{8}$ 44.) **B:** Erzb. Christian I. von Mainz 67; Gesch. d. kurf. Univ. Bonn 68; Herm. v. Wied 78; Johs. Schulze 89; Großer Kurfürst u. Universitäten 94; Einleitg zu Sybels Vorträgen u. Abhandlgn 97; Landgraf Philipp v. Hessen u. Univ. Marburg 04.

Vasconcellos, Frau Carolina Michaëlis de, geb. Michaëlis, Dr. phil. h. c., span. u. port. Lit., **Ue:** SPort. Porto, rua de Cedofeita 159. (Berlin $^{15}|_{3}$ 51.) **B:** Cid 68; Romancero del Cid 71; Tres Flores del Teatro Antigo español 76; Studien zur roman. Wortforschung 76; Portug. Weihnachtsauto 81; Versuch über den Ritterroman Palmeirim de Inglaterra 83; Poesias de Sá de Miranda 85; Stud. zur hispan. Wortdeutg 85; Romanzenstud. 01; D. portug. Infinitiv 91; Gesch. d. port. Lit. 93; Fragmentos etymol. 94; Zum Liederbuch des Königs Denis 95; Randglossen z. altportug. Liederbuch s. 96; Vida e Obras de Luis de Camões 97; La Tragedia de la Reina Isabel 98; Pedro de Andrade Caminha 01; A Infanta Dona Maria de Portugal e as suas Damas 02; O Cancioneiro da Ajuda 04 II; As Capellas imperfeitas e a Lenda das devisas gregas 05; Romances velhos em Portugal 07—09; As Cem Melhores Poesias (Líricas) da lingua portuguesa 10.

Väsetho, s. Bohn, Wolfgang.

Vates, s. Böhme, Alwin.

Vatter, Joh., Dir. d. Taubst.-Anstalt, Hrsg. d. „Org. d. Taubst.-Anstalten in Deutschl. u. d. deutschred. Nachbarländ.". Frankfurt a. M., Gabelsbergerstr. 2. (Trailfingen $^{19}|_{2}$ 42.) **B:** Verbund. Sach- u. Sprachunterr. I 75, 10. A. 09, II 75, 7. A. 04; Fibel 77, 5. A. 01; Kl. Naturlehre 79; Deutsche Sprache u. ihre method.-prakt. Behandlg 81; Sprachstoffe 83; Method.-prakt. Bemerkgn z. ersten Sprachunterr. 83; Wie lehrt man Taubstumme gut sprechen 84; Sprechtafeln 85; Wandfibel m. Bildern 87; Taubstummenpflege 91; Ausbildg d. Taubst. in d. Lautsprache 91/99 III; Evang. Relig.-Buch 93.

Vatter, Jul., ♒, ObJnsp. i. R. Wien (Reichenberg i. Böhm. $^{8}|_{4}$ 46.) **B:** Leipaer Erinnergn 93: Undern Jaschken, G. in Reichenberger Mundart 96.

Vay v. Vaya u. zu Luskod, Peter Graf, (k.), ◉, Ethnogr., Apostol. Protonotar, Abt von St. Martin, Msgr. Schloß Gyon, Ungarn. (ebda $^{26}|_{9}$ 64.) **B:** Erinnerungen an die Kaiserreiche u. Kaiser v. Ost-Asien 06; Nach Amerika in einem Auswandererschiffe 08; Kunst u. Kunstgeschmack Ost-Asiens 08. ( )

Beeck, Otto, ✝, ⁂, ⁄, Dr. phil., Pfr. von St. Michaelis. Bremen, Dovenstorsdeich 4. (Hettenrodt b. Oberstein $^{8}|_{6}$ 60.) **B:** Darstellg u. Erörterg d. religionsphilosophischen Grundanschauungen Tren-

delenburgs 88; Phantasie u. Religion 96; Gedenkblätter f. d. Michaelisgemeinde 00; Geschichte der reformierten Kirche Bremens 09.

Beeck, Rudolf, Roman, Kaufmann. Algenrodt b. Idar. (ebda $^{27}/_{2}$ 77.) **B:** Sühne 07. ( )

Beit, E., s. Völkel, Emil.

Beit, Joh., Geburtshilfe u. Gynäkolog., Dr. med., o. UP., GMedR. Halle a. S. (Berlin $^{17}/_{1}$ 52.) **B:** Eileiterschwangerschaft 84; Anatomie des Beckens 87; Handb. d. Gynäkologie 96/97, 2.A. 07/10: Verschleppg d. Chorionzotten 05. **H:** Gynäkolog. Diagnostik 90 f., 3. A. 99; (m. Olshausen): Schröder, Geburtsh. 88/93, 98, 02. **Mith:** Handb. d. Geburtshilfe 88/89 II.

Beldenz, A., s. Weismüller, Auguste.

Belke, Wilhelm, ♛, Dr. phil., Prof., ObBibliothekar a. D. Gießen, Goethestr. 69. (Welpke $^{21}/_{1}$ 54.) **B:** De metris polyschematistis 77; Kunsthistor. Analekten 82; Schriften üb. Mainz 83/04; Landgrafen u. Großherzöge v. Hessen-Darmstadt 93; Gutenbergfest zu Mainz 01; Bericht über d. Verw. d. Stadtbibl. u. d. Gutenberg-Mus. 01/06.

Bellhorn, Frau Johanna, ✆, Roman. Wien XIX, Rodlerg. 13. (Baden bei Wien $^{30}/_{1}$ 81.) **B:** Vercingetorix, E. 08; Durch! R. 08; Die Schuld, R. 08; Stark wie Stahl, Festsp. z. Erinnerg an die Teutoburgerschlacht 09.

Bely, E., s. Simon, Emma.

Bendramin, Lorenz, s. Wendriner, Richard.

Bera, Frl. Alma de la, (k.), ASV., ✆, Skizze, Nov., **Ue:** RFE, Kunstmalerin. Prag-Smichow, Eggenberggasse 5. (Prag $^{31}{}_{5}$ 76.) **B:** D. Heidin, Dr. *

Berakoff, Ernst, s. Osterberg-Berakoff, Max.

Berar, Severus, s. Stauf v. d. March, Ottokar.

Berden, C. v., s. Vincenti, Carl Ferd. v.

Beremundus, s. Muth, Carl, Solln b. München.

Beritas, s. Scharl, Robert.

Beritas, s. Schreiber, Hans, Berlin.

Beritas, s. Wien, Moritz.

Beritas, Luise, s. Martini, Luise v.

Berlewitz, v., s. Böttticher, Georg.

Bershofen, Wilhelm, ASV., ✌, Kunst- u. Lit.♛, Dr. phil., ObLehr., Hrsg. der „Jenaer Vierteljahrshefte". Jena, Neug. 21. (Bonn $^{25}/_{12}$ 78.) **B:** Wir Drei! Ein Gedichtbuch (m. J. Kneip u. A. J. Winckler) 04; Charakterisierung durch Mithandelnde in Shakespeares Dramen 05; Gedanken zur Technik des Dramas 07; Die Reisen Kunzens von der Rosen, des Optimisten 10.

Berns, Dr., s. Ortloff, Fr. Herm.

Berns, s. Schoeppl, Hugo.

Berns, S. E., s. Boelkel, Titus.

Berworn, Max, ✗, Naturwiss. (speziell Physiologie), Dr. med. et phil., Dr. sc. (Cantab.) h. c., o. UP., Hrsg. der „Zeitschr. f. allg. Physiologie" u. von „Pflügers Archiv f. d. ges. Physiologie". Bonn, Nußallee 11. (Berlin $^{4}{}_{11}$ 63.) **B:** Psychophysiolog. Protisten-Stud. 89; Bewegg der lebend. Substanz 92; Allg. Physiologie 95, 5. A. 09; Beitr. z. Phys. d. Zentralnervensyst. 98; Das Neuron in Anat. u. Physl. 00; Die Biogenhypothese, eine krit.-experiment. Studie üb. d. Vorgänge in d. leb. Substanz 03; Naturwissenschaft u. Weltanschauung 04; Beiträge zur Frage des naturwissenschaftl. Unterr. an den höheren Schulen 04; Prinzipienfragen in der Naturwissenschaft 05; D. archäolith. Kultur in den Hipparionschichten von Aurillac 05; Die Erforschung des Lebens 07; Physiologisches Practicum für Mediciner 07; Die Mechanik d. Geisteslebens 07, 2. A. 10; Zur Psychologie der primit. Kunst 07; D. Frage nach den Grenzen der Erkenntnis 08; Die Anfänge der Kunst 09.

Beßper, Will, ASV., ✌, Germanistik, Kritik. Hohenschäftlarn im Isartal. (Barmen $^{11}/_{10}$ 82.) **B:** Der Segen, Lyrik 05; Der Blinde, Rokoko, Schattenspiele 07; Neue Gedichte 08. **H:** Mörike-Auswahl 06, 35. Tauf. 09; Tacitus' Germania, übs. 06, 3. T. 08; Der arme Heinrich von Hartmann v. Aue, übs. 06, 3. T. 08; D. Hohelied in Minneliedern, übs. 06, 3. T. 09; Luthers Dichtgn 06; Hölderlins Dichtgn 06; Jean Pauls Träume 06; Wernher der Gärtner, Meier Helmbrecht, übs. 06, 3. T. 09; Die Ernte aus 8 Jahrh. deutsch. Lyrik 06, 100. T. 10; Deutsche Gedichte des 17. Jahrh. 07, 3. T. 08; Geßners Idyllen 07; Eichendorffs Gedichte 07; Das zweite Buch der Ernte aus 8 Jahrh. deutsch. Lyrik 10, 30. T. 10.

Beßque von Püttlingen, Frhr. Alphons, ✓, naturalist. Milieuschilderg, k. u. k. Kämmerer u. Statthalterei-Kommissär. Wien I/1, Sonnenfelsg. 15. (ebda $^{15}/_{8}$ 78.) *

Besten, Herm., s. Festenberg-Packisch, Herm. v.

Better, Ferd. (Pi. Fr. Volker), ✌, germ. Ψ, Lit.♛, Dr. phil., o. UP. Bern, Aargauerstalden 13; Ferien: Stein a. Rh. (Schaffh.). (Osterfingen $^{3}/_{2}$ 47.) **B:** Zum Muspilli u. z. germ. Alliterationspoesie 72; Sang u. Drang, G. 76; Sage v. Herkommen d. Schwyzer usw. 77; Mystikerpaar d. 14. Jahrh. 83; St. Georgenkloster in Stein a. Rh. 84 ff; Kunrats v. Ammenhausen Schachzabelbuch 86 ff.; Gotthelfs Uli d. Knecht 87; Lehrhafte Lit. d. 14. u. 15. Jahrh. 89 in Kürschners Deutsch. Nat.-Lit.; Der h. Georg Reinbots von Durne

96; Ferd. Schmid (Drammor) 97; Jer. Gotthelf im Urtext usw. 98 ff.; St. Gallus, Festsp. 02; Die Schweiz — eine „deutsche Provinz"? 02; Schillers Flucht aus Stuttgart, Einakter 05; Elsbet Stagel 06; üb. Personennamen u. Namengebung 10; Jeremias Gotthelf u. K. R. Hagenbach 10; Johs. Tauler 10; Die Weltalter, 3 Mysterien 10; David v. Winkelsheim, Sch. 10.

Vetter, Leo, GHofR. Stuttgart, Herdweg 49. (Wassertrübingen i. Bay.$^{24}|_{10}$ 50.) **V:** D. Stuttgarter Schwimmbad 93; Mod. Bäder 94; Bäder in alter u. neuer Zeit 02; Das Bad der Neuzeit u. s. histor. Entwicklung 04.

Vetter, Paul (Pf. O. Paul), Roman, Nov., Jugendschr., Red. Berlin-Rixdorf, Niemetzstr. 19. (Apolda $^{10}|_{6}$ 73.)

Vetter, Theod., engl., deutsche u. slav. Lit., Dr. phil., o. UProf. a. eidgen. Polytechnikum. Zürich, Plattenstr. 42. (Dägerlen $^{28}|_{6}$ 53.) **V:** Zur Gesch. d. nominalen Deklinat. im Russ. 83; D. Spektator als Quelle d. „Discourse d. Mahlern" 87; Chronik d. Gesellschaft d. Mahler 1721/22 87; J. R. Schmid Frh. v. Schwarzenhorn 90; Zürich als Vermittlerin engl. Lit. im 18. Jahrh. 91; Engl. Flüchtlinge in Zürich während d. 1. Hälfte des 16. Jahrh. 93; Die göttl. Rowe 94; Wallenstein in der dramat. Dichtg des Jahrzehnts s. Todes 94; Aus d. Jugendjahren d. höh. Töchterschule Zürich 95; J. H. Waser 98; Lit. Beziehungen zwisch. Engl. u. der Schweiz im Reformat.-Zeitalter 01; Joh. Jak. Heidegger, e. Mitarb. G. F. Händels 02; Relations between England and Zurich during the Reformation 04; Üb. russ. Volkslieder 06. **H:** Discourse d. Mahlern 1721 bis 1723 91; Breitinger, Grundzüge der englischen Lit.- u. Sprachgesch., 3. A. 95; B. Vetter, Die mod. Weltanschauung und d. Mensch 94, 4. A. 03; J. Bächtold, Kl. Schriften 99. **Mitarb:** J. J. Bodmer 00. ()

Vetter a. d. Hinterwald, s. Bossert, G.

Vetterlein, Ernst, WJ & S., ⚙, Dr.-Ing., Prof., Doz. f. Baukunst. Darmstadt, Schloßgartenstr. 67. (Leipzig $^{12}|_{4}$ 73.) **V:** Die Baukunst d. Schulhauses 09.

Viator, F. M., s. Meister, Friedrich.

Vidmar, Const. Joh. (Ps. Prof. van der Aach), (k.), ✝, bes. Kirchen, D., k. k. Prof. a. D., OSB., Chef-Red. d. „Wiener Wochenschr. f. homil. Wissensch. u. Praxis". Markt Gaunersdorf, NÖstr. (Log in ObKrain $^{13}|_{4}$ 51.) **V:** Fastenpredigten 75; Maibetrachtungen 77; Studie zur anthropol. Psychologie 81; Groß. Katechismus 83; Introductio in Corpus jur. utr. 85; Vortrag kontra Wereschagin 85; J. E. Veith 85; Compend. repetit. theol. dogmaticae 92, 3. A. 06; Compend. repet. juris ecclesiastici 94, 3. A. 07; Methodik d. kath. Religionsunterr. an allg. Volks- u. Bürgersch. 95, 2. A. 03; Te Deum laudamus, Pred. 95; Gesch. u. Festschr. d. Pensionsinstit. „Confraternität" 95; Worte der Erbauung anläßl. des Martinsdorfer Turmbaues 04. **H:** Adrian Gretschs Predigt. 80/81; Robitsch, Kirchengesch. 89/90; Fehlns Repetitor. f. d. Pfarrkonkurs 05.

Viebig, C., s. Cohn, Clara.

Vierath, Willy (Ps. Karl Martell, Asmodi, Ehrwart), ASV., Psychologie, Hygiene, ℍ, ⁄. Berlin W 56, Werderscher Markt 4. (Berlin $^{3}|_{2}$ 78.) **V:** Wie erkennen wir Talente, Neigungen u. Charakter bei uns u. anderen? 02, 5. A. 10; Phrenologie u. ihre Bedeutg f. Erziehg u. Heilkunde 04; Sinnlichkeit beim Weibe 04, 3. A. 10; Frauenelend 04, 2. A. 10; Die Hand u. ihre Bedeutg 05, 2. A. 09; Moderne Wunder 05; Geistesstörungen, deren Verhütung u. Behandlung 06; Körperformenkunde 06· Mimik u. Physiognomik 06; Das magische Leben der Seele 07; Temperamentslehre 08; Wie klärt man die Jugend über das Geschlechtsleben auf? 08.

Viereck, Georg Sylvester, ✠, ⁄, €, Associate Editor Current Literature, Feuill.-Red. des „Deutschen Vorkämpfer". New York, 134 W 29. (München $^{31}|_{12}$ 84.) **V:** Gedichte 04; A Game at Love and Other Plays 06; Ninive u. und. Geb. 06; Nineveh and Other Poems 07; The House of the Vampire 07, deutsch 09; Confessions of a Barbarian 10.

Viereck, Louis, PA., 1. Vors. d. „Verbandes deutsch. Schriftsteller in Amerika", Hrsg. u. Red. der Monatsschr. „Der Deutsche Vorkämpfer". New York, 1175 Broadway. (Berlin $^{21}|_{3}$ 51.) **V:** Denkschrift zur Gründung d. Pensionsanstalt deutsch. Journalisten u. Schriftsteller 93; Fridjof Nansen am Nordpol 97; German Instruction in American Schools 02; Leitfaden f. deutsche Einwanderer 03; Zwei Jahrhunderte deutsch. Unterrichts in den Ver. Staaten 02.

Viereck, Ludwig, Ψ, ♔, Dr. phil., Prof., ObRealschOLehrer. Braunschweig, Hohetorwall 1a. (Wangelin $^{15}|_{9}$ 53.) **V:** Gesch. d. Bistums Ratzeburg 1236/57 80; Die höh. Bürgerschule, ihr Wesen u. ihre gegenw. Lage 90; D. preuß. Provinz Hannover u. d. Herzogtum Braunschweig 91, 17. A. 10; Bürgerkunde für höhere Unterrichtsanstalten u. zum Gebrauche für jedermann 92, 3. A. 09; Wilh. Krumme 94; Verz. der beim Geschichtsunterr. einzuprägd. Jahreszahlen (m. E. Dahn), 3. A. 08. **Bearb:** „Schulverfassung" f. Rethwischs Jahresberichte üb. das höh. Schulwesen s. 94. **H:** Beck, Leitfaden beim ersten Unterr. in d. Gesch., 30. A. 01; Aßmann, Gesch. d. Mülters zur Förderung des

Quellenstudiums f. Studierende u. Lehrer der Gesch. III, 3. A.: D. beiden letzten Jahrh. d. Mittelalters: Deutschlandesgerichtspräs., Hrsg. (m. Schultzenstein) d. „Zeitschr. f. deutsch. Zivilprozeß u. d. Verf. in Angel. der freiw. Gerichtsbarkeit". Breslau XIII, Hohenzollernstr. 95/97. (Cöln $^{10}/_{2}$ 50.) **V:** Formularbuch zu den deutsch. Prozeßordngn. **Mith:** Koch, Kommentar z. Preuß. Landrecht.

Vierkandt, Alfred, Soziologie, Dr. phil., UDoz. Groß-Lichterfelde, Wilhelmstr. 22. (Hamburg $^{4}/_{6}$ 67.) **V:** Naturvölker u. Kulturvölker 96; D. Stetigkeit im Kulturwandel 08.

Vierordt, Heinr., ⚕, Dr. phil., HofR. Karlsruhe i. B., Westendstr. 44. (ebda $^{1}/_{10}$ 55.) **V:** Ged. 80; Lieder u. Balladen 82, 2. A. 85; Kranzweihe, Festsp., 2. A. 82; Neue Balladen 84, 2. A. 00; Akanthusblätt., Dichtgn a. Ital. u. Griechenland 88; Vaterlandsgesänge 90, 2. A. 03; Fresken, n. Dichtgn 01; Gemmen und Pasten, Tagebuchbl. a. Italien 02; Meilensteine, Dichtgn aus d. Leben 04; Kosmoslieder 05; Ausgewählte Dichtgn 06; Deutsche Hobelspäne 09.

Vierordt, Herm., innere ⚕, Dr. med., o. HonUP. Tübingen. (ebda $^{13}/_{10}$ 53.) **V:** Gehen d. Menschen in gesunden und kranken Zuständen 81; Einfache chronische Exsudativ-Peritonitis 84; Kurzer Abriß d. Perkussion u. Auskultation 84, 10. A. 10; Messung d. Intensität d. Herztöne 85; Abhandlung über d. multilokulären Echinococcus 86; Anatom., physiolog. u. physikal. Daten u. Tabellen z. Gebrauch f. Mediziner 88, 3. A. 06; Altes u. Neues i. d. Therapie 90, Medizinisches aus d. Gesch. 93, 3. A. 10; Die angeborenen Herzkrankheiten 98; Enzyklopädie der prakt. Medizin (m. M. T. Schnirer) 06/09 IV. **H:** K. v. Vierordt, Schall- u. Tonstärke u. Schall-Leitungsvermögen der Körper 85; O. Roth, Klin. Terminologie, 7. A. 08.

Viëtor, Wilh. (Pf. Quousque Tandem), Engl. Ψ, Phonetik, Dr. phil., o. UP. Marburg i. H., Vor d. Barfüßertor 15. (Cleeberg $^{25}/_{12}$ 50.) **V:** Rheinfränk. Umgangssprache in u. um Nassau 75; Handschriften d. Geste des Loherains 76; Engl. Schulgramm. I 79, 4. A. 06; Sprachunterr. muß umkehren! 81, 3. A. 05; Phonetik d. Deutsch., Engl. u. Französ. 84, 5. A. 05; Ausspr. d. Schriftdeutsch. 85, 7. A. 09; German Pronunciation 85, 4. A. 09; Ausspr. d. Engl. vor 1750 86; Engl. Lesebuch (m. F. Dörr), Unterstufe 87, 8. A. 07; Einführg in das Studium d. engl. Philologie 88, 4. A. 10; De Uitspraak van het Hoogduitsch (mit G. G. Valette) 89, 2. A. 02; Engl. Übungsbuch (m. F. Dörr) Unterstufe 91; Wie ist die Aussprache d. Deutsch. zu lehren? 93, 4. A. 06; Northumbrische Runensteine 95; Kl. Phonetik 97, 6. A. 09; Elements of Phonetics (übs. v. W. Rippmann) 99 u. ö.; Lesebuch in Lautschrift I 99, 4. A. 10, II 02; Wissensch. u. Praxis in d. neuer. Philol. 99; D. angelsächsische Runenkästchen 01; Methodik d. neusprachl. Unterr. 02; Shakespeare's Pronunciation: I. A Shakespeare Phonology 06, II. A Shakespeare Reader 06; Deutsches Aussprachewörterbuch 08 ff. **H:** Zeitschrift für Orthogr. 80/85; Phonet. Studien 88/93; D. Neueren Sprachen (m. F. Dörr u. A. Rambeau) als Forts. d. Phon. Stud. 94 ff.; Shakespeare Reprints 86/09 III; Hellwag, De format. loquelae 86; Le Bone Florence of Rome (m. A. Knobbe) 93/09 III; Skizz. lebend. Sprachen: I (Lloyd, Nord-Englisch) 99, II (Vianna, Portugies.) 03, III (Dijkstra, Holländ.) 03, IV (Calzia, Ital.) 10; Sammlung neuphilol. Vorträge u. Abhandlgn 02 ff.

Vieweg, A. A. Otto (Pf. A. A. Otto), Red. Bautzen, Kornmarkt 2. (Leipzig $^{30}/_{6}$ 58.) ( )

Vieweg, Frau Hedwig, geb. Eitner (Pf. H. Schönefeld), Nov., Märchen, Skizzen u. Essays. Bautzen, Kornmarkt 2. (Leipzig-Schönefeld $^{9}/_{6}$ 64.) ( )

Vigelius, Carl, Dr. jur., GerAssess. a. D., Bürgermstr. Gollnow in Pomm., Stargarder Landstr. (Gießen $^{11}/_{7}$ 72.) **V:** Verwaltgsrechtl. Schr. ( )

Vigne, Mag de la, ⚇. Haus Weißeneck bei Uhlstädt i. S.-Mein. (Forchheim i. Bay. $^{29}/_{3}$ 74.) ( )

Viktor, Natalis, s. Gwinner, Wilh. v.

Villaret, Albert, ⚕, Dr. med., GenArzt u. Sanitätsinspekteur a. D. Eisenach. (Emmerich $^{28}/_{2}$ 47.) **V:** Leitfaden f. Krankenträger 73, 7. A. (26.—30. Taus.) 09; Hygien. Ausstellg 1883 85; Die bisherige Wirkung der Antisepsis in der Armee 85; Prakt. Gewerbehygiene 86; Handwörterbuch d. ges. Medizin 87/91, 2. A. 98/00; Gesundheitsschädigende Einflüsse b. Gewerbebetriebe 94; Statist. Beitrag f. d. Hygien. Notwendigkeit einer durchgreif. Fleischschau 99; Arbeiterschutzbrillen (mit Hartmann) 00; Aufgaben u. Ziele d. freiw. Krankenpflege im Kriege 01; Friedensbewegung, Haager Konferenz, Abrüstungsfrage 07; D. Handgranate, e. Studie 08. **Ue:** Prosper Enfantin, D. Nationalökonomie des Saint-Simonismus 05; Die wichtigen deutschen, österr.-ungar. u. schweizerischen Kurorte nach ihren Heilanzeigen alphabet. geordnet 09; D. Sanitätsdienst

u. d. Gesundheitspflege im deutsch. Heere (m. Generalarzt Paalzow) 10.

Villinger, Frl. Hermine, Roman, Nov. Karlsruhe i. B., Jahnstr. 1. (Freiburg i. B. $^{6}/_{12}$ 49.) **B:** Doris, R. 80; Die Livergnas 82; Verloren u. gewonnen, Lsp. 83; Aus d. Kleinleben 85, 5. A. 09; Zenz 85; Sommerfrischen, Aus m. Heimat 87; Auch e. Roman u. a. Gesch. 90; Schwarzwaldgesch. 92; Unt. Bauern 94; Kl. Lebensbilder 95; Aus m. Heim. 96; Aus unf. Zeit 96; Aus d. Badener Land 97; Das dritte Pferd 98; Die Talkönigin 99; $^{7}/_{8}$ Tantele u. Anderes 99; Allerlei Liebe 00; Binchen Bimber, R. 01; Der neue Tag, R. 02; Der Weg der Schmerzen, R. 03; Aus der Jugendzeit, mein Klostertagebuch 04; Mutter u. Tochter, R. 04; Wo geht es hin? 05; Eine Gewitternacht 06; Simplicitas, R. 06; Zwei Landsmänninnen, Briefe 06; Die Sünde des hl. Johannes 06: Kleine Leutle 06; Das Erbschweinchen 07; D. Dachprinzeß, R. 08; Die Rebächle, R. 09. ()

Vilmar, E., ſ. Lepehne, Marga.

Vincenti, Carl Ferd. Reichsritter v. (Pſ. C. v. Verden), WB., CP., Orient., Roman, Nov., ✓, **Uc:** FIS, Red. an d. „N. Fr. Pr.". Wien III, Richardg. 1. (Baden-Baden $^{14}/_{12}$ 35.) ()

Viola, Max, ✠, Eigent. d. „Montagblattes". Budapest, Andrassyſtr. 25. (Steinamanger $^{29}/_{8}$ 56.) **B:** Lied e. Heideſohnes 76; Einf. Gesch. 86; Schloßgesch. 88 II; Nadel d. Kleopatra 89; Zweierlei Liebe 93; Blasiert 95; Mod. Nippes 96; Der Birkenheimer 96; Maienfrost 97; O, Peccini! 98; Dr. Gutmann 00 III; Salomon Tulpenthal 03; Die Brüder 03; Furor teutonicus 03; Das letzte Lied 05. ()

Violet, Franz, BP., ✠, ⊕, Lit.✍, Dr. phil., Prof., ObLehr. an d. Dorotheensch., Sekr. d. Deutsch. Bibliogr. Gesellschaft. Berlin W 30, Gleditſchſtr. 42. (Meſcherin i. Pomm. $^{13}/_{4}$ 59.) **Bearb** u. **H:** Lehrbücher d. Gesch. (Schenk) u. Literaturgesch. (Stohn) f. Mädchenschulen. **H:** Schulausgaben von Schiller u. Leſſing.

Virchow, Carl, ⊠, Naturwiſſ., ✓, Dr. phil., vereid. Handelschemiker. Berlin W 15, Uhlandſtr. 56. (Würzburg $^{1}/_{8}$ 51.)

Virchow, Hans, Vergleich. 🖧, Dr. med., a.o. UP., ⊕MedGR. Berlin W 10, Kaiſerin Auguſta-Str. 77. (ebda $^{10}/_{9}$ 52.) **B:** Fachſchriften. ()

Vischer, Eberhard, ✝, D., o. UP. Basel, Sevogelſtr. 70. (Göttingen $^{28}/_{5}$ 65.) **B:** D. Offenbarung Johannis, e. jüd. Apokalypſe 86; Was iſt gute Lektüre? 99; Albrecht Ritſchls Anſchauung v. evangel. Glauben u. Leben 00; Iſt die Wahrheit d. Chriſtentums zu beweiſen? 02; D. Paulusbriefe 04; D. Chriſtentum Bismarcks 05; D. Frage nach dem Sinn d. Lebens 08; D. Apoſtel Paulus u. ſein Werk 10; Die Lehrſtühle u. der Unterricht an der theol. Fak. Baſel ſeit der Reformation 10; D. Univerſität Baſel 1460—1910 10.

Vischer, Robert, Kunſt✍, Äſthetik, Dr. phil., o. UP. Göttingen, Wilhelm Weber-Str. 18. (Tübingen $^{22}/_{2}$ 47.) **B:** Üb. d. optiſche Formgefühl 73; L. Signorelli u. d. ital. Renaiſſance 79; Stud. z. Kunſtgeſch. 86; Rubens, e. Büchl. f. unzünftige Kunſtfreunde 04; u. a. **H:** F. Th. Viſcher: Vorträge, I. Das Schöne u. die Kunſt 97, 3. A. 07; II. Shakeſpeare-Vorträge 99—05 VI, 2. A. I 05, II 07; Briefe aus Italien 07, 6. A. 08. ()

Visco, Maximilian, ſ. Viſcher, Max.

Vivenot, Annette Edle v., jetzt: Baboſ-Vivenot, A. Freifr. v.

Vlach, Jaroslaw, ⊕, Ethnographie, Dr. phil., GP. Prag-Smichow, Palackyſtr. 16. (ebda $^{6}/_{12}$ 52.) **B:** (m. Frhr. v. Helfert) Cechoſlaven 83. ()

Vleuten, Carl Ferdinand van (Pſ. Carl Ferdinands), ✠, Novelliſtik, Kritik, Wiſſenſchaftl., Dr. med., Anſtaltsarzt. Dalldorf bei Berlin. (Bonn $^{20}/_{10}$ 74.) **B:** Frauenlob 98; Ri-Ra-Rutſch, Bilderbuch 03, 2. A. 06; Vernichter u. Vernichtete 06; Im Sommergarten, Bilderbuch 06; Die Pfahlburg, Erz. 07, 7. T. 10; Bruder Luſtig, Bilderbuch 07; Normannenſturm, Erz. 08, 6. T. 10; Heinz Sauſebraus, Bilderb. 08, 16.—19. T. 09; Mit Sang u. Klang, desgl. 09; Graf Allotria, desgl. 10.

Vöchting, Herm. v., ✗, Dr. med. h. c., Dr. phil., Dr. sc. h. c. (Cambridge), o. UP. Tübingen. (Blomberg in Lippe $^{8}/_{2}$ 47.) **B:** Fachſchriften. ()

Vogdt, Rudolf, ⚙, Dipl.-Ing., Reg.-Baumſtr., ObLehr. a. d. Kgl. Maſchinenbauſch. Eſſen-Ruhr, Klaraſtr. 57 a. (Potsdam $^{15}/_{7}$ 72.) **B:** Pumpen, Hydraul. u. pneumat. Anlagen 06. -

Vöge, Wilh., Kunſt✍, Dr. phil., o. UP. Freiburg i. B. (Bremen $^{16}/_{2}$ 68.) **B:** E. deutſche Malerſchule um d. Jahr 1000 91; D. Anfänge d. monumentalen Stils im MA. 94; Raffael u. Donatello 96; D. Elfenbeine der k. Muſeen zu Berlin 00; D. deutſchen Bildwerke der k. Muſeen zu Berlin 10.

Vogel, Alfred, ✆. Krippen b. Schandau a. Elbe. (Pirna a. Elbe $^{21}/_{3}$ 77.) **B:** Eine Liebe, Ged. u. Szenen 04.

Vogel, August, ⚓, 🏛, Dr. phil., Rekt. d. höh. Bürgerſch. Potsdam, Waiſenſtr. 35. (Greifswald $^{3}/_{2}$ 42.) **B:** Philoſ. Repetitorium 73, 4. A. 98; Methodik des geſamt. deutſch. Unterr. in d. Volksſchule 74; Gesch. d. Pädagogik als Wiſſ. 77, 2. A. 03; Syſtemat. Enzyklopädie d. Pädagog. 81; Syſtemat. Darſtellung d. Pädagog.

Pestalozzis 86, 2. A. 92; Herbart ob. Pestalozzi? 87, 2. A. 92; Philos. Grundlagen d. wiss. Systeme d. Pädag. 88, 3. A. 03; Altklass. Dichterhain 89, 2. A. 03; Lebensprobleme u. Welträtsel 91; Pädagog. Repertorium f. Lehrer an höh. Schulen 92; Mittelschul-Pädag. 93; Bibel als Begleiterin durchs Leben 94; D. höchsten Fragen 96; Grammat.-orthogr. Nachschlagebuch 02, 71.—85. Tausend. 10; Gesch. d. Philosophie für weitere Kreise 05; D. pädagog. Sünden unsr. Zeit 07; Meine Ferienreise nach Rom, von einem Primaner 09.

Vogel, Frl. Bertha, DSch., Jugendschr., ♀, Lehrerin a. D. Guben, Neisserstr. 45. (ebda $^{8}|_{1}$ 47.) **V:** Elsbeth, Gesch. 74; Am Wege des Lebens, G. 00; Poetisch. Flugblatt 02; Columbus, Dr. 08.

Vogel, Christ., Handelswiss., neuere Ψ, ♂, Dr. phil., Prof., vorm. Dir. d. deutsch. Realsch. Mexiko. Greiz i. Vogtl., Oststr. 16. (Rehna $^{6}|_{7}$ 36.) **V:** Prakt. Lehrgang d. deutsch. Sprache f. Spanier 58, I 5. A. 96, II 4. A. 09; Memorier- u. Repetitionsstoff aus d. engl. Gramm. 61, 2. A. 62; Taschenb. d. Handelskorresp., engl. und deutsch 62 II, 19. A. 07; Engl. Vocabular 62; Memorier- u. Repet.-Stoff a. d. franz. Gramm. 64; Deutsche Gramm. f. Engl. nebst Schlüssel 75/77; Wichtigkeit d. Stud. d neueren Sprachen 82, 3. A. 98; Lehrb. d. deutsch. Handelskorresp. 82. 4. A. 98; Taschenb. d. Handelskorresp., franz. u. deutsch 63, 22. A. 10 II, desgl deutsch-spanisch 89. 5. A. 05; span.-deutsch, 5. A. 07; Manuel de Conjugaison des verbes irréguliers français 83, 5. A. 10; Corresp commerciale en langues franç. et angl. 86 II, 3. A. 09/10; Frz. Repetitionsheft f. d. deutsche Formenlehre 89. **Für Franz. ebarb:** Gesenius, Grammaire élémentaire angl. 86; Schilling, Grammaire espagnole et clef 88, 2. A. 01. **H:** Lesaint. Traité complet de la Prononciation française 90; Fischer, Elementargeometric: Planimetrie 96/97 II; Stereometrie 94; Gesenius, Engl. Übungsb. 94; Schmitz, Port. Grammatik 97, 2. A. 98.

Vogel, Eberhard (Pf. Ebbo Siva), **Ue:** SKatalanisch, Dr. phil., Realgymn Prof. u. ThSchDoz. Aachen, Gartenstr. 46. (Düsseldorf $^{24}|_{11}$ 61.) **V:** Neukatalon. Studien 86; Führer f. Madrid 88; D. Nachmittagsunterr. 98; D. franz. Unterr. nach d. Lehrpl. d. F. 1901 02; La Belgique von Recluskommentiert 03; Katal.-b. Wörterb. 10. **Ue:** (ins Span.) T. Pesch, Welträtsel II; Hergenröther, Kirchengesch., letzt. Bd.; Cathrein, Sozialismus; — aus d. Span.: Das Argernis, R. von P. Alarcón 06; Halma, R. von B. P. Galdós 08; — aus d. Katal.: Sankt Pons (Solitut), R. von P. Catalá 09; Lazarus' Tod, R. von Raymón Casellas 09; Gori der Rebell, R. von J. Pous 10; Josaphat, R. von P. Bertrana 10.

Vogel, Emanuel Hugo, Sozialpolitik, Finanz- u. Verwaltgsrecht, Dr. jur., k. k. Finanzkommissär. Wien XVIII, Plenergasse 10 I/11. (ebda $^{30}|_{12}$ 75.) **V:** D. Reform d. Gebäudesteuern sowie d. direkten Steuersystemes in Österreich 07; D. Fürsorge f. Volkswohngn auf d. Gebiete der Steuer- u. Verwaltgsgesetzgebg in Österreich 08; D. progress. Zinsertragssteuer 09; D. theoret. Grundlagen der Vermögensbesitzsteuer im System der Ertrags- u. Einkommensbesteuerg 10; D. finanzpolit. Besteuergsprinzipien in Lit. u. Theorie 10.

Vogel, Frida Erdmute, ♀, Sohn, F. E.

Vogel, Friedr., Ψ, Dr. phil., GRekt. Fürth, Königsstr. 103. (Betwar $^{1}|_{5}$ 56.) **V:** Sallustiana 77/81 II; De Hegesippo 80; Ennodius (Monum. hist. Germ.) 85; Diodorus 88/93 III; Lehrb. d. Gesch. 92, 7. A. 09 III; Griech. Analekta 01.

Vogel, Jul., Kunst- u. Kulturw, Dr. phil., Prof., Kustos am städt. Mus. d. bild. Künste. Leipzig, Mittelstr. 2. (Penig i. S. $^{4}|_{5}$ 62.) **V:** Szenen euripid. Tragödien in griech. Vasengemälden. 86; D. städt. Mus. zu Leipzig von s. Anfängen b. z. Gegenw. 92; Stud. u. Entw. ält. Meist. im städt. Mus. zu L. 96; Anton Graff, Bildnisse v. Zeitgenossen d. Meisters 98; Goethes Leipz. Studentenjahre 99, 3. A. 09; Leipzig zu Beginn d. 20. Jh. 01; Böcklins Toteninsel u. Frühlingshymne 02; Max Klingers Leipz. Skulpturen 02; Otto Greiner 03; D. Römische Haus in Leipzig 03; Aus Goethes Römischen Tagen 05; Bramante u. Raffael 10. **H:** Seemanns Wandbilder: Porträtgalerie 02/04; Goethes Tagebuch der italien. Reise 06, 2. A. 08; Goethes Briefe aus Italien 07 (beide zus. u. d. T.: Mit Goethe in Italien 08); Goethes Röm. Elegien 07.

Vogel, Paul, Dr. phil., Prof., Rektor d. Kgin. Carola-Gymn. Leipzig, Elisenstr. 62. (Plauen i. V. $^{27}|_{4}$ 56.) **H:** Orationes selectae 87; Lysias' ausgew. Reden 05. **B:** Ästhetische Erläutergn zu Reuter, Ut mine Stromtid 03; u. a. ( )

Vogel, Theod., Ψ, D., Dr. phil., Prof., GehR. Dresden, Chemnitzerstr. 25. (Plauen $^{15}|_{6}$ 36.) **B:** Lebensweisheit des Horaz 69; Schulausg. b. Curt. Rufus, I 3. A. 95, II 2. A. 80; Curt. Rufi hist. Alex. M. q. s. 81; De Dialogi q. Taciti nomine fertur sermone judicium 81; Goethes Selbstzeugn. üb. s. Stellg z. Religion 88, 3. A. 03; Z. Charakteristik d. Lukas nach Sprache u. Stil 97, 2. A. 99; Zur sittlichen Würdigg Goethes 06.

Vogel, Theod., Dr. phil., Prof., Ob.-StudienR., Rektor a. D. der Dreikönigschule. Dresden. (ebda $^{15}|_{8}$ 38.) **V:** Das

Zeitalter d. Entdeckungen 74; Döbelner Lesebuch (m. anderen) 82, 5. A. 06; Latein. Schulgrammatik 97, 3. A. 10; Lehrplan für den deutsch. Unterricht 99; Geschichtskleitf. für d. Unterklassen VI u. V 04, 2. A. 06 u. 08, IV 06, 2. A. 09, III B 07, 2. A. 10; In der Aula d. Dreikönigschule, Schulreden 04; Hänsel u. Friedel, Märchensp. (u. d. Pf. Theod. Sachs) 08; Bozener Ausflüge 10.

Vogel, Walter, s. Hirschfeld, Herm.

Vogel, Wolfgang, Automobil- u. Motorradwesen, Ingen., Red. der Zeitschr. „Der Kraftfahrende Arzt". Berlin-Wilmersdorf, Holsteinische Str. 35. B: Schule d. Automobilfahrers 02; Das Motor-Zweirad u. seine Behandlg 02, 2. A. 05; Ankauf, Einrichtung u. Pflege des Motor-Zweirades 04, 2. A. 05; Ratschläge f. d. Ankauf von Motorfahrzeugen 05; Der Motorwagen u. s. Behandlg 05, 3. A. 10.

Vögele, Albert, Ästhetik, ⁂, Dr. phil., kath. Pfr. Schönthal i. Württb. (Waldsee $^{6}|_{10}$ 64.) B: Das Tragische in der Welt u. Kunst u. der Pessimismus 04, 2. A. u. d. T.: Der Pessimismus u. das Tragische in Kunst u. Leben 10.

Vogeler, Adolf, ⊙, Nov., Dr. phil., RealGP. Hildesheim, Weißenburgerstr. 10. (Minden $^{6}|_{11}$ 58.) B: König Rudolf, Tr. 86; Zeus von Olympia, Lsp. 88; Wunder v. Rosenstock, rom. Sch. 92; Herodias, hist. N. 95; Wer liebt, Sch. 98; Ijphigenie im Drama d. Griechen u. bei Goethe 00; D. Sturmglocke, Tr. 01; Kollegen, Sch. 07. ( )

Vogelsang, Karl, s. Hoffmann, Max, Berlin-Weißensee.

Vogelsberg, Karl Robert (Pf. Robert von Pfeskorff, Karl Erdmann, Hans Michael), Genealogie, ♛, ✓, Buchhandel, Reklamewesen, Inh. des Teutonia-Verlages, Hrsg. d. Korresp. „Nachr. aus dem Verlagsbuchh." u. d. Zeitschr. „Der deutsche Michel". Leipzig, Südstr. 40. (Arnstadt $^{14}|_{12}$ 78.) H: Handb. d. mod. Reklamewesens der bedeut. Industrien 03. B: Universalbezugsquellen des Buchh. u. d. graph. Branch. 04; Redaress, D. Kaninchenzucht, 8. A. 06; Prakt. Kaninchenzucht auf d. Lande 06: Halgadoms-Zauber, Weihespiel 09.

Vogelstein, Herm., jüd. ✝ u. ♛, orientat. Ψ, Dr. phil., Rabbiner. Königsberg i. Pr. B: Die Landwirtschaft in Palästina z. Z. d. Mischnäh, I: D. Getreidebau 94; Gesch. d. Juden in Rom (m. Rieger) 95/96: Die Anfänge d. Talmuds u. d. Entstehg d. Christentums 02; Beitr. zur Gesch. d. Unterrichtswes. in d. jüd. Gemeinde zu Königsberg i. Pr. 03; Gesch. des isr. Ver. f. Krankenpflege u. Beerdigung zu Königsberg i. Pr. 04; Militärisches aus d. israel. Königszeit 06; Zur Vorgeschichte des Gesetzes üb. die Verhältnisse der Juden v. 23. Juli 1847 09.

Vogler, Chr. August, ⅄, Dr. phil., Ldw. HSchP., GRegR. Berlin W 10, Kais. Augusta-Str. 80 III. (Wiesbaden $^{16}|_{5}$ 41.) B: Ziele u. Hilfsmittel geometr. Präzisionsnivellements 73; Anleitg zum Entwerfen graph. Tafeln 77; Grundzüge d. Ausgleichungsrechnung 81; Lehrb. der praktischen Geom. 85/94 II; Geodät. Übgn 90, 3. A. 10/11 II; Abbildgn geodät. Instrum. 92. H: Grundlehren d. Kulturtechnik 96, Bd. I in 4. A. 09 II, Bd. II in 3. A. 08.

Vögler, Rob., Naturw., Kantor u. Lehrer a. d. Stadtsch. Bahn i. Pomm., Untertor 6. (Gollin $^{28}|_{7}$ 50.) B: Nadelwald u. s. Glieder 88; Sumpf u. Wiese 88; D. Präparator u. Konservator 95, 3. A. 10.

Vogrinz, Gottfried, Kritik, Ψ, ℞, k. k. Schulrat. Wien VIII, Piaristeng. 11. (ebda $^{12}|_{11}$ 55.) B: Formenlehre d. griech. Verbums 86; Grammat. d. homer. Dialekts 89.

Vogt, Friedrich, Germanistik, Dr. phil., o. UP., GRegR. Marburg i. H., Bismarckstr. 7. (Greifswald $^{11}|_{3}$ 51.) B: Die deutsch. Spielleute 75; D. deutsch. Dichtgn v. Salomon u. Markolf 80; Gesch. d. mhd. Literat. 90, 2. A. 01; Dornröschen — Thalia 96; Gesch. d. deutsch. Lit. v. d. ältesten Zeit. bis zur Gegenw. (m. M. Koch) 97, 3. A. 09; D. schles. Weihnachtsspiele 01. H: D. Minnesangs Frühling von Lachmann u. Haupt, 4. A. 88; Germanist. Abhandlgn 94 ff.; Mitteil. der Schles. Ges. f. Volkskde 94 ff.; Schles. volkstüml. Überliefergn 01 ff. ( )

Vogt, F. (Gustav), Natur⁂, Privatgelehrter. London NW, 7c Oxford & Cambridge Mansions, Maryabone. (Florenz $^{4}|_{2}$ 43.) B: D. Kraft 78; D. Geistestätigkeit des Menschen, 2. A. 89; Entstehen u. Vergehen d. Welt 89, 2. A. 01; D. Empfindgsprinzip u. d. Entstehg des Lebens 89 II; D. Empfindgsprinzip u. d. Protoplasma 91 IV; Das Wesen d. Elektrizität u. des Magnetismus 91; D. Menschwerdg 92; D. Unfreiheit d. Willens 92; D. natürl. Entwicklg der relig. Begriffe 93; D. Realmonismus 08. *

Vogt, Karl, Theaterästhetik, ⊙, Schauspieler, Regiss. u. Dramaturg. Berlin-Tempelhof, Berlinerstr. 14, Gh. I. (Weimar $^{5}|_{7}$ 80.) B: Schauspieler-Kunst, e. Hochschulfrage 08, 2. u. 3. Tausd. 09; Theater (Nr. 2 der „Literar. Wandergn") 08; Körperkultur, aber wie — u. warum?! 09, 11. Tausd.; Nissen, e. Kap. Bühnen-Genossensch. 10. H: Wilbrandt, König Teja 08.

Vöglin, Adolf, ASV., Nov., ✉, Dr. phil., Red. v. „Am häuslich. Herd". Zürich V. (Brugg i. Aarg. $^{25}|_{2}$ 61.) B: Meist.

Hansjakob, N. 91, 3. A. 01; Heil. Menschen, N. 95, 2. A. 01; Das Vaterwort, N. 96; Das neue Gewissen, N. 97, 2. A. 01; Gedichte 01, 2. A. 01; Rentier Säger, CharakterSchw.01; Liebesdienst,Nov.-Sammlung 04; Sephora, N. 04; Prinz Adebar, der Klapperstorch, satir. Sp. 06; Jugendliebe, Nn. u. Skn. 07. **Ue:** Maupassant, Paris. Abenteuer 97, 13. A. 01; D. Regenschirm u. a. Nn. 97, 8. A. 04; Sie winkt! Nn. 08.

Voigt, Alwin, Ornithologie, Dr. phil., Prof., RealschObLehr. Leipzig, Färberstr. 15. ($^{9}/_{5}$ 52.) **B:** Exkursionsbuch z. Studium d. Vogellstimmen 94, 5. A. 09; Deutsches Vogelleben 08.

Voigt, Andreas, ✉, ⚓, Dr., Prof., Doz. an d. Akad. für Sozial- u. Handelswiss. Frankfurt a. M., Schwindstr. 6. (Flensburg $^{18}/_{4}$ 60.) **B:** Die Auflösung von Urteilssystemen usw. in der Algebra der Logik 90; Denkschrift d. Instituts f. Gemeinwohl, d. Afab. betr. 99; Kleinhaus u. Mietkaserne 05; Die sozialen Utopien 06; Zum Streit um Kleinhaus u. Mietkaserne 07; Wie um die Bauordng gekämpft wird 09; Theorie d. Zahlenreihen u. Reihengleichgn 10. **H:** A. Smith, Systems of political economy 07.

Voigt, Erik, Dr. phil., Korrespondent deutscher Zeitungen. Stockholm 4. (Partin $^{4}/_{12}$ 69.)

Voigt, Gustav, ℞, Prof., GRegR., ProvSchulrat. Berlin-Friedenau, Spyhnholzstr. 51/52. **B:** D. Bedeutg der Herbartisch. Pädagogik f. d. Volksschule 97, 4. A. 08. ( )

Voigt, Heinrich, Kirchenᵣ, ✠, D., a.o. UP. Halle a. S., Kronprinzenstr. 33. (Stade $^{29}/_{6}$ 60.) **B:** Quae sint indicia veteris ab Epiphanio in relat. de Cataphrygibus usurp. fontis 90; E. verscholl. Urkunde des antimontanist. Kampfes: Die Berichte des Epiphanias üb. d. Kataphrygier u. Quintilianer 91; Adalb. v. Prag 98; Der Missionsversuch Adalb. v. Prags in Preußen 01; Der Verf. der röm. Vita des hl. Adalbert 04; Perpetua 05; Wendgn 05; D. ältesten Berichte üb. d. Auferstehg Jesu Christi 06; Der Sermon v. d. Übertragg des hl. Wenzel 06; Die v. dem Přemysliden Christian verf. u. Adalb. v. Prag gewidm. Biogr. des hl. Wenzel 07; Brun v. Querfurt 07; D. christl. Kirche des MA. an der deutsch. Seeküste 07. ( )

Voigt, Frau Johanna verw.,geb.Ambrosius (Johanna Ambrosius), Nov. Groß-Wersmeningken bei Lasdehnen in Ostpr. (Lengwethen $^{2}/_{8}$ 54.) **B:** Ged. I 95, 41. A. 05; II 97, 8. A. 05. ( )

Voigt, Paul (Pf. Paul Burg, Theod. Rulemann, Theodor Paul u. a.), ASV., ⁄, ⚔, ℞, Jugdschr., Rektor. Charlottenburg, Oranienstr. 4. (Berlin $^{2}/_{1}$ 62.) **B:** Kurze Regimentsgesch. 95/96; Führer durch Lehr- u. Erziehgsanstalten 94; Brausebäder in Schulanst. 97; Die preuß. Garde 98; Preuß. Husarengeschichte. 99; Amtschronik f. Volksschullehrer u. Seminaristen 00; Berufe f. Knaben 01, 2. A. 03; Mädchenberufe 01; Mein Kind, e. Erziehgsbuch 06; Mod. deutscher Briefsteller 08; Buch d. neuesten Reden u. Toaste 08; Gr. illustr. Spielbuch 09; Deutsch, wie es richtig geschrieben u. gesprochen wird 09; Neue deutsche Aufsatzschule 09; Gr. illustr. Sportbuch 10; Wunder der Physik 10.

Voigt, Wilhelm Erich, ⁂, ✝, Kritik, Dr. phil., ev. Pfr. Caracas, Venezuela, Pedrera á la Gorda 54. (Ziebingen $^{13}/_{10}$ 70.) **B:** Gesch. d. Unsterblichkeitsidee in der Stoa 00; Auf Vorposten, e. Zeugnis deutsch. evang. Arbeit im Auslande in Predigten u. Reden 09. *

Voigt, Woldemar, theoret. ∩, Dr. phil., o. UP., GRegR. Göttingen, Grüner Weg 1. (Leipzig $^{2}/_{9}$ 50.) **B:** Mechanik 89, 2. A. 01; Kompendium d. theor. Physik 95/96; Kryštallphysik 98; Thermodynamik 03/04; Magneto- u. Elektrooptik 08; Vorl. üb. Kristallphysik 10.

Voigt-Diederichs, Helene, s. Diederichs, Helene.

Voigtländer, Albrecht, s.Böttger,Franz.

Voigtländer, Robert, Verlagsbuchhdlr. Leipzig. (Kreuznach $^{4}/_{8}$ 49.) **B:** F. L. R. Voigtländer 88; D. Verlagsrecht a. Schriften, mus. Kompos. u. Werken d. bild. K., 3. A. 93; Beiträge z. Urheberrecht (m. F. Schwartz) 96; D. Gesetze betr. d. Urheberrecht u. d. Verlagsrecht an Werken d. Lit. u. d. Tonkunst v. $^{19}/_{6}$ 01, sachl. erl. 01; Verlagsvertrag üb. Schriftwerke, musik. Komposit. u. Werke d. bild. Künste, 3. A. 01.

Voit, Erwin, Physiologie, Dr. med., Prof. a. d. Tierärztl. Hochsch., MitHrsg. d. „Zeitschr. f. Biologie". München, Augustenstr. 3/3. (ebda $^{16}/_{12}$ 52.)

Volbach, Fritz, Musikschriftst., Dr. phil., Prof., Komp., Univ.MusikDir. u. a.o. UP. Tübingen. (Wipperfürth $^{17}/_{12}$ 61.) **B:** Begleitg d. gregor. Gesanges 88; Händel 98, 2. A. 07; Beethoven 05; Grundlagen der Entwickelung d. Musik unserer Zeit 08. ( )

Volbehr, Frau Lu, geb. Scharrer, ⊙, Roman, Nov. Magdeburg, Klewitzstr. 1. (Nürnberg $^{5}/_{6}$ 71.) **B:** Konsul Stormanns Tochter, Dr. 00; Ihr Gott, Dr. 01; Führe uns nicht in Versuchg, N. 02; Schwester Fides, Dr. 02; Stephan Heinlein, R. 02; Die Bäuerin von Vorbach, N. 03; Das Fest d. Lebens, Dr. 04; Der Hut, Dr. 04; Die neue Zeit, R.: I. Sebastian Rottmann 05, II. Und alles ist Frucht 09; Die Sieben, Dr. 06.

Volbehr, Theod., Kunst♁, Dr. phil., Prof., Dir. d. Kaiser Friedrich-Museums. Magdeburg, Klewitzstr. 1. (Rendsburg $^{6}/_{11}$ 62.) **B:** Watteau 85; Lucas van Leyden 88; Goethe u. die bildende Kunst 95; Ein Orig.-Aufsatz R. Muthers 96; Das Verlangen nach einer neuen deutschen Kunst 01; Hinter d. Erdentag, M. 03; Bau u. Leben d. bildenden Kunst 04; Gibt es Kunstgesetze? 05; Führer durch das Kaiser Friedrich-Museum der Stadt Magdeburg 06; König Bob, Afrik. Märchen 07; D. Zukunft d. deutschen Museen 09.

Volck, Georg, s. Koch, Bruno.

Volckmann, Erwin. Berlin-Friedenau, Bornstr. 29. (Elbing $^{19}/_{4}$ 62.) **B:** Die älteste Urkunde d. Rostocker Ratsarchivs 08; Belgien, Reisehandbuch 10; Antwerpen u. Umgebg 10; Brügge u. d. Strand v. Knocke bis Dünkirchen 10; Brüssel u. d. Weltausstellung 10. **H:** Seekursbuch „Captain", ¼ jährl.

Volger, Adolf. Hildesheim, Lucienvörderstr. 19. (Landsberg a. W. $^{21}/_{1}$ 43.) **B:** Theaterstücke u. epische Dchtgn.

Volger, Bruno, AGB., „Verlagsbuchhdlr., Hrsg. der Korresp. „Vom Büchermarkt" u. der Fachzeitschr. „Herrenartikel-Markt", Red. d. Monatsschr. „Das Magazin" u. der „Handels-Akademie". Leipzig-Gohlis, Jägerstraße 8. (Leipzig $^{7}/_{12}$ 75.) **B:** Zahlreiche handelswissenschaftl., volkswirtschaftl. u. prakt. Schrift.

Volger, Ed. Leipzig-Gohlis, Artillerieştr. 14. (Landsberg a. W. $^{23}/_{8}$ 47.) **B:** Theaterstücke u. Humoresken.

Volger, Franz, PA., Red. d. „Altenb. Ztg.". Altenburg, Burgstr. 4. (Landsberg a. W. $^{2}/_{11}$ 48.) **B:** Landesgeschichtl. Schriften, Theaterstücke u. a. ()

Volger, Georg (Ps. B. v. Wettbergen), Verlagsbuchhdlr. Berlin-Moabit, Bredowstr. 14 III. (Landsberg a. W. $^{28}/_{6}$ 54.) **B:** Theaterstücke u. a. ()

Volger, Paul, Buchhdlr. Landsberg a. W. (ebda $^{4}/_{9}$ 56.) **B:** Theaterstücke.

Volk, Carl Leopold, (k.), ♅, ♁, Kirchenrechner u. Verbandsvorstand. Mainz, Erthalstr. 10 p. (eoda $^{22}/_{2}$ 50.) **B:** Gesammelte melodramat. karnevalist. Vorträge 98; Alt-Mainzer Erinnerungen 99. ()

Volk, Georg, ⁄. Geschäftsf. des Rhein-Mainverbandes f. Volksbildung. Frankfurt-Sachsenhausen, Laubestr. 2. (Langen-Brombach $^{26}/_{4}$ 61.) **B:** Geb. in Odenwälder Mundart 90; Bergluft, neue G. 91; Auf d. Ofenbank, Erz. 92; Beim Kienspanlicht, Erz. 94; D. wahre u. echte hinkende Bote 94 f.; Hand in Hand, Erz., 2. A. 95; Wandern u. Weilen, G. 96; Sunndoag un Werdoag, G., Sprüche u. Gesch. 96; D. Odenwald, Landes- u. Volkskunde 00. **Red:** „Volkskultur", Veröffentlichgn zur Förderg der außerschulmäß. Bildungsbestrebgn 07—09; Aufwärts! Bücherei z. Belehrg u. Erholg 10.

Volkart, Martha, s. Wichgraf, Martha.

Völkel, August, ♁, Altertumskde, ℰ., ObLehr. Olsnitz i. Vogtl., Schöneckerstr. (Schleiz $^{13}/_{6}$ 44.) **B:** Gesch. d. Deutsch. Ritterordens im Vogtl. 88; Drei Kirchen d. Deutsch. Ritterord. i. westl. Vogtl. 98.

Völkel, Emil (Ps. E. Veit), Roman, ⁄, Finanzbeamt. Dresden-N., Jordanstr. 5 II. (Leipzig $^{3}/_{4}$ 47.) **B:** Ein Wort in zwölfter Stunde, 2. A.

Völkel, Karl (Ps. Rudolf Benrath), ♅. Olsnitz i. Vogtl., Schöneckerstr. (Tanna i. Reuß j. L. $^{3}/_{1}$ 69.) **B:** Burschenweisen in Dur u. Moll, G. 90; Heinrich u. Jutta, E. 05.

Voelkel, Titus (Ps. Dr. J. Bertheau, S. E. Verus), ℰ., Lit.♁, ⁄, ✝, **Ue:** EFI R, Dr. phil., Instr. am College of the City of NY. New York, 960 E 163. Str. (Wirsitz i. Pos. $^{14}/_{12}$ 49.) **B:** Französ. Vorschule 75; Vocabul. systém. 76, 2. A. 84; Deutsche Leseb. in Frankr. beurteilt 76; Franz. etymol. Leseb. 78; Lehrb. d. franz. Spr., 4. A. 85 II; Material z. Übsetzg ins Franz. 85; Lettres franç. orig. 85; Freireligᵉ. Hausbibl. 89 ff.; Handbuch f. Religᵉ. Unterr. i. d. Fr. Gem. 89, 3. A. 94; Bibelstunden f. denkende Leser 92; Aberglaube u. Bibel 94; Fälschgn in d. Bibel 94; Frauen d. Bibel 94; Bibelheiden vor Gericht 94; Luther-Katechismus u. Bibl. Geschicht. f. Dissidentenkinder erl. 95; 80 Geschichte I 94, 4. A. 96; Vollst. Synopsis der vier Evangelien mit erl. Anm. 97; J. Payot, Erziehg des Willens, übersᵗ. a. d. Franz. 01, 3. A. 08; D. christl. Glaubensbekenntnis u. die Wissensch. 02; Erdbebengräbnis u. Feuerbestattung 04, 2. A. 08; Cremation or burial? 08; Cremation, an appeal to those who use their minds 10. **H:** R. freireligᵉ. Sonntagsbl. 86—91.

Volkelt, Johs., ⁂, Dr. phil., o. UProf., GHofR. Leipzig, Aucnstr. 3. (Lipnik i. Gal. $^{21}/_{7}$ 48.) **B:** Pantheismus u. Individualismus usw. 71; Das Unbewußte u. d. Pessimismus 73; Traumphantasie 75; Symbolbegriff usw. 76; Kants Erkenntnistheorie usw. 79; Üb. d. Möglichkeit d. Metaphysik 84; Erfahrung u. Denken 85; Grillparzer als Dichter des Tragischen 88; Vorträge z. Einführg in d. Philosᵖ. d. Gegenw. 92; Ästhetische Zeitfragen 95; Ästhetik d. Tragischen 97, 2. A. 06; Arth. Schopenhauer, seine Persönlichkeit, seine Lehre, sein Glaube 00, 2. A. 07; D. Kunst d. Individualisierens in den Dichtgn Jean Pauls 02; System der Ästhetik I 05, II 10; Die Quellen der menschl. Gewißheit 06; Zwischen Dichtg u. Philosophie, gesammelte Aufsätze 08.

Volkens, Georg, Reiseschilderung, Dr. phil., Prof., Kustos am Botan. Museum. Berlin W, Göbenstr. 12. (ebda $^{13}|_{2}$ 55.) B: Flora d. ägypt.-arab. Wüste 87; D. Kilimandscharo 97.

Volker, Fr., s. Vetter, Ferd.

Volker, Reinhard, s. Spitzner, Reinhard.

Volker zu Alzey, s. Stauf v. der March, Ottokar.

Voelcker, Karl, Rektor a. D. Berlin O 34, Memelerstr. 36/37. (Belzig $^{7}|_{1}$ 38.) B: Präparat. f. d. Katechismusunterr. in d. ev. Volksschule 80, 2. A. 83; Hilfsbuch f. d. ev. Religionsunterr. 84, 4. A. 97 (jetzt Hilfsbuch zum bibl. Lesebuch); Was uns von Rom trennt 88, 8. A. 03; Schulbibel 88; Bibl. Lesebuch f. ev. Schulen 89, 14. A. 07, Alttest. Sonderausg., 14. A. 07, Volksschulausg. 04: A. Ohne Hilfsbuch, B. Mit Hilfsbuch; Bibl. Geschichten f. d. ersten fünf Schuljahre 95, Ausg. A für Volksschulen, 3. A. 03, Ausg. B für höh. Schulen, 4. A. 08; Leben u. Lehre Jesu nach den vier Evang. 96; Die Lehre Jesu nach den vier Evang., in den Rahmen des Kl. Lutherschen Katechism. gefaßt 97.

Volkhausen, Karl (Ps. Karl Biegemann), plattd. Dr. med., Prakt. Arzt u. Kreisphysikus. Schötmar in Lippe. (Volkshausen b. Schötmar $^{9}|_{2}$ 54.) B: Twisken Biege un Weern 99. ()

Volkmann, G. O., s. Laur, Arthur.

Volkmann, Ludwig, Kunstwissenschaft, Dr. phil., Verlagsbuchhändler (Breitkopf & Härtel). Leipzig, Schreberstr. 13. (ebda $^{9}|_{1}$ 70.) B: Iconografia dantesca 97, Ital. Ausg. 98, Engl. Ausg. 99; Die Erziehg z. Sehen 02, 3. A. 03; Naturprodukt u. Kunstwerk 02, 2. A. 03; Grenzen der Künste 03; Padua 04; Kunstgenuß auf Reisen 06; D. Bewegungsproblem in d. Kunst 07.

Volkmann, Paul, u. Erkenntnistheorie, Dr. phil., o. UProf. Königsberg i. Pr., Mittelhufen, Hermannallee 14. (Bladian, Kr. Heiligenbeil $^{12}|_{1}$ 56.) B: Vorlesungen üb. d. Theorie des Lichtes, unt. Rücksicht auf d. elast. u. die elektromagnet. Anschauung 91; Franz Neumann 96; Erkenntnistheoretische Grundzüge d. Naturwissenschaften u. ihre Beziehung z. Geistesleben d. Gegenwart 96, 2. A. 10; Einführg in das Studium d. theoret. Physik mit e. Einleitg in die Theorie der physikalisch. Erkenntnis 00; D. materialistische Epoche d. XIX. Jahrh. u. d. phänomenologisch-monistische Bewegg d. Gegenwart, Rede 09; Fähigkeiten der Naturwissensch. u. Monismus d. Gegenw., Vortr. 09; D. Eigenart der Natur u. der Eigensinn des Monismus, Vortr. 10.

Volkmann, Dr. R., s. Plöhn, Rob.

Volkmer, Franz, (k.), Lokal, Dr. phil., Sem.Dir. a. D. . SchulR. Habelschwerdt. (Schönau b. Landeck i. Schl. $^{12}|_{6}$ 46.) B: Verhältn. v. Geist u. Körper im Mensch. 69; Ausführl. Lehrplan d. Sem.-Schule z. Habelschwerdt 79, 9. A. 04; Gesch. d. kath. Schullehr.-Sem. in der Grafsch. Glatz 80; Wiederholungsbuch z. Unterr. in d. Gesch. d. Pädag. 82, 4. A. 89, unt. d. T.: Gesch. d. Erziehg u. d. Unterr., 12. A. 09; Geschichtsquell. d. Grafsch. Glatz 83/91, 5 Bde; Elemente d. Psycholog., Logik u. Pädag. 83, 9. A. 08; Bach, d. Grafsch. Glatz unter d. Gouvern. d. Gen. Fouqué 86; Gesch. d. Schützengilde z. Habelschwerdt 89; J. J. v. Felbiger u. s. Schulreform 89; Gesch. d. Dechanten u. Fürsterzbisch. Vikare d. Grafsch. Glatz 94; Gesch. d. Stadt Habelschwerdt 97. H: Vierteljahrsschr. f. Gesch. u. Heimatkde. d. Grafsch. Glatz 81/91 X. ()

Voll, Karl, Kunst, Dr. phil., o. ThSchP. u. HonUP. München, Türkenstr. 99. (Würzburg $^{18}|_{7}$ 67.) B: Personal- u. Relativpronomen b. E. Deschamps 96; Velasquez, Ein Bilderatlas z. seiner Kunst 99; Die Werke d. Jan van Eyck 00; Entwickelungsgesch. der Altniederl. Malerei von Jan van Eyck bis Memling 06; Vergleichende Gemäldestudien I 06, 2. A. 08, II 09, u. F. 10; Führer durch die alte Pinakothek 08; Memlings Gemälde in 197 Abbildgn 09; Die Gemäldegalerie im Mus. des Prado zu Madrid 10.

Vollbrecht, C., s. Söllner, Ottilie.

Vollbrecht, Wilh., klass. Ph., Dr. phil., Prof., GObLehr. Altona-Ottensen, Moltkestr. 10 I. (Clausthal $^{4}|_{6}$ 48.) B: De Xen. Hellenicis in epitomen non coactis 74; Würdigung u. Erklärung v. Xenoph. Anabasis 80; Griech. Lesebuch z. Xenophons Hell. u. Khrop. 83; Griech. Schulgramm. 92; Livius XXI/XXX, Ausw. f. d. Schulgebr. 93, 4. A. 10; Xenoph. Hell., Auswahl f. d. Schulgebr. 94; Xenoph. Memorab., Auswahl für d. Schulgebr. 94; Übungsstücke z. Übers. ins Latein. im Anschluß an Liv. XXIII/XXX 00; D. Säkularfest d. Augustus 00; Mäcenas 01. H: F. Vollbrecht, Xenoph. Anabasis, 8., 9., 10. A. 96/07: Wörterbuch dazu, 10. A. 05.

Völler, Frz. Jos., (k.), Dr., Chefred. v. „Natur u. Kultur" u. Leiter der naturwissenschaftl. Abt. d. Jsaria-Verlags. München, Viktoriastr. 4. (Unterhausen bei Neuburg a. D. $^{29}|_{6}$ 76.)

Vollert, Ernst, Dr. phil. h. c., Mitgl. der Kgl. Liter. Sachverständigenkammer i. Berlin, Mitinh. der Weidmannschen Buchhandlung. Berlin W, Schauerstr. 6. B: Die Korporation der Berl. Buchhändler, Festschr. 98.

Vollmann, Richard, (k.), VB., , Ö. Wartenberg i. ObBay., Obere Str. 96. (Schwabing $^{21}|_{6}$ 68.) B: Intellos, Tr. 88.

Vollmar, Georg v., Politik, Journ.,

M. d. R. u. d. bayr. Ldt. Soiensaß am Walchensee. (München $^{7}|_{5}$ 50.)

Vollmar, Helene, ♀, Kunstkrit., Oberin, Hrsgin des Monatsbl. „Heimatglocken". Berlin W 9, Köthenerstr. 43. (Halle a. S. $^{9}|_{10}$ 53.)

Vollmer, Ed., s. Stein, Ludw., Bern.

Vollmer, Friedrich, klass. Ψ, Dr. phil., o. UP. München, Königinstr. 69. (Fingscheidt $^{14}|_{11}$ 67.) **B:** Laudationum funebrium Romanorum hist. et reliquiarum editio 91: De funere publico Romanorum 92. **Erläut:** D. Nibelungenlied 95; Goethe, Egmont 95, 3. A. 09; Götz von Berlichingen 92, 3. A. 09; Tasso 98, 2. A. 09. **H:** P. Papinii Statii Silvae, hrsg. u. erkl. 98; Merobaudes, Dracontius, Eugenius Toletanus (Mon. Germ. hist. auct. antiq. XIV 1) 05; Horati carmina 07; Poetae latini minores I 09.

Vollmer, Hans, ✝ u. Ψ, Lic., GOb.-Lehr. Hamburg 37, Klosterallee 23. (Kaiserswerth a. Rh. $^{9}|_{2}$ 71.) **B:** Die alttestamentl. Zitate b. Paulus 95: Vom Unterricht in d. Muttersprache, Z. Gedächtn. Ph. Wackernagels 97; Deutschr. über die Frage d. Jugendschriften in Hamburg 99; Vom ev. Religionsunterr. an höh. Schulen (m. Metz, Rinn u. Seyring) 00; Sammlg belehr. Unthalt. III u. IV: Der deutsch-franz. Krieg 1870—71, III 3. A. 07, IV 3. A. 08; Jeremia, dramat. G. (Ps. Johannes Aethiro) 03; Jesus u. das Sacäenopfer 05; Vom Lesen u. Deuten heiliger Schriften 07; E. deutsch. Adambuch 08. **Erläut:** D. Nibelungenlied, 3. A. 06. **H:** Sammlg belehr. Unterhaltungsschr. f. d. deutsche Jugend 00 ff. (33 Bände bisher); Hermann Paetels Bücherei 08 f.

Vollmöller, Frau Dora, geb. Mirus, Gattin d. folgend. Dresden-A., Wienerstr. 9. (Leisnig i. S. $^{15}|_{12}$ 65.) **B:** Himmelwärts 98; Z. Erinn. an d. Einweihgsfeier d. Augusteheims zu Leisnig i. S. 01; D. Fürsorge f. d. Handlgsgehilfinnen 03.

Vollmöller, Karl, Ψ, Lit.♔, Dr. phil., o. UP. a. D., Hrsg. d. „Roman. Forschgn", „Sammlg frz. Neudrucke", „Engl. Sprach- u. Lit.-Denkm. d. 16., 17. u. 18. Jahrh.", „Krit. Jahresber. üb. d. Fortschr. d. roman. Philolog.", Gründ. u. 1. Vors. der „Gesellsch. f. Roman. Lit.". Dresden-A., Wienerstr. 9, $^{10}|_{7}$—$^{1}|_{9}$: Tölz, Haus Gottfried. (Ilsfeld $^{16}|_{10}$ 48.) **B:** Kürenberg u. d. Nibelungen 74; Münchener Brut 77; Poema del Cid 79; Ein span. Steinbuch 80; Armand de Bourbon 81; Octavian 83; Jean de Mairet, Sophonisbe 88; Span. Funde I—III 90; Laberinto Amoroso 91; Üb. Plan u. Einrichtg d. roman. Jahresberichtes 96, 1. Beiheft 97, 2. 02, 3. 11; Der Kampf um d. roman. Jahresbericht 96; Beiträge z. Lit. des Cancioneros u. Romanceros: I. Der Cancionero von Modena 97: D. Rezensionsexemplar u. d. bezahlte Rezension, 1. u. 2. A. 02: Briefe K. Hofmanns an Ed. v. Kausler 07; Haus Gottfried, Lied m. Klavierbegleitg 08. **H:** Wilh. Hertz, Aus Dichtung u. Sage 07; A. Mirus, Mein Lebenslauf 08.

Vollmoeller, Karl Gust., ✠. Mailand. (Stuttgart $^{7}|_{5}$ 78.) **B:** Parcival, Die frühen Gärten 03; Catherina, Gräfin v. Armagnac u. ihre beid. Liebhaber, Dr. 03; Issûs, Fitne u. Sumurud, e. Trauerspl. 04; D. Buch der Landschaften 04; Giulia, Einakter 05; D. deutsche Graf, Kom. oc. **Ue:** d'Annunzio, Francesca da Rimini 04; Des Aeschylus Oresteia 08. ()

Vollrath, Karl, BV., Politik, ✓, Chefred. d. „Berl. Volks-Ztg.". Berlin W, Luitpoldstr. 40. (Templin $^{16}|_{4}$ 57.)

Voltelini, Hans v., ♔, Rechtsgeschichte, Dr. jur. et phil., o. ö. UP. Wien VIII/1, Lange Gasse 14. (Innsbruck $^{31}|_{7}$ 62.) **B:** Die Südtiroler Notariatsimbreviaturen d. 13. Jahrh. I 99; Forschgn u. Beiträge zur Gesch. d. Tiroler Aufstandes i. J. 1809 09.

Völter, Daniel, ✝, Lic., Dr. phil., UP. Amsterdam, Parkweg 19. (Eßlingen $^{14}|_{9}$ 55.) **B:** Aganyden u. d. Bibel 03 3. A. 07; u. a. Fachschriften. ()

Voltz, Ludw., klass. u. byzant. Ψ, ♔, Musik, Dr. phil., ObBib. iothekar. Darmstadt, Roquetteweg 41. (Bessungen bei Darmstadt $^{7}|_{9}$ 63.) **B:** De Helia monacho, Isaaco monacho, Pseudo-Dracone, scriptoribus metricis Byzantinis 86. **H:** Quartalblätter d. Hist. Ver. f. d. Großh. Hessen.

Voltkow, Alfred, Naturwissenschaften, Dr. phil., Prof. Berlin W 30, Luitpoldstr. 3. (ebda $^{14}|_{4}$ 60.) **B:** Wissenschaftl. Ergebnisse einer Reise nach Madagaskar u. Ostafrika 1889—1895 I—III 97/05; Wissenschaftl. Ergebnisse e. Reise in Ostafrika 1903—1905 06/10.

Vomhoff, s. Abshoff, Fritz.

Vonderhart, Procopius, s. Wieser, Seb.

Vonderlinn, J., ✓, Prof., Dir. der Kgl. Baugewerksch. Münster i. W. **B:** Schattenkonstruktionen 04, Nendr. 07; Parallelperspektive, rechtwinkl. u. schiefwinklige Aronometrie 05; Geometr. Zeichnen, 3. A. 07. ()

Vondrák, Václav, slavische Ψ, Dr. phil., o. UP. Wien IX, Porzellang. 24 A. (Dub $^{22}|_{9}$ 59.) **B:** Altslovenische Studien 90; Glagolita Clozianus 93; Freisinger Denkmäler 96; Altkirchenslav. Grammatik 00; Stud. a. d. Gebiete d. altsl. Schrifttums 03; Über den Ursprung d. Kiever Blätter u. Prager Fragmente 04: Vergleichde slav. Gramm. 06/08 II; Kirchenslav. Chrestomathie 10.

Vorberg, Axel, ♃, Dr. jur., Bibliothekar a. d. Univ.-Bibl. Rostock, Moltkestr. 19.

(Wittenberg $^{3}/_{8}$ 67.) **B:** Einziehung der Produkte u. Werkzeuge e. Delikts usw. 95; Einführung d. Reformation in Rostock 97; D. Zweikampf in Frankreich 99; D. Zweikampf in d. StGB. f. d. Deutsche Reich 02.

Vorberg, Gaston (Pf. Montanus), ASV., Geschichte d. Medizin, Pathographie, Dr. med., Arzt. Hannover, Königstr. 7. (Cöln a. Rh. $^{23}/_{1}$ 75.) **B:** Ratschläge für Nervenleidende 05, 3.—5. Taus.; Kurpfuscher 05; Dementia paralytica u. Syphilis 06; Briefe e. Arztes 07; Freiheit od. gesundheitl. Überwachg d. Gewerbsunzucht? 07; Guy de Maupassants Krankheit 08; Museum eroticum Neapolitanum 10; u. deutsche Bearbeitgn v. Schriften Laurents, Fourniers u. a.

Vorbusch, Erika, s. Sonntag, Erika.

Vorckzsch, Karl, roman. Ψ, Volksdr, Dr. phil., o. UPr. Kiel, Feldstr. 88. (Altenburg i. S.-A. $^{17}/_{4}$ 67.) **B:** Reinh. Fuchs u. Roman de Renart 90; Üb. d. Sage von Ogier dem Dänen 91; D. franz. Heldensage 94; Epische Studien I 00; Zur Gesch. d. Diphthongierg i. Altprovenzalischen 00; Einführg in d. Studium d. altfranz. Sprache 01, 3. A. 07; D. Berl. Stenographentag u. d. Systemrevision 02; D. Anfänge d. roman. Phil. u. ihre Entwicklg an der Univ. Tübingen 04; E. W. G. Wachsmuth u. L. G. Blanc 05; Einführg in d. Stud. d. altfranz. Literaturgesch. 05. **H:** Balduins Tod 10.

Vorckzsch, Max, Dr. phil., Prof., Real-GObLehr. Altenburg i. S.-A., Querstr. 5. (Sept. 56.) **B:** Altenburg z. Z. des Kaisers Friedrich Barbarossa 91; Festrede auf Ernst v. Sachs.-Altenburg 96; Regesten d. Orig.-Urkunden d. Altenburger Ratsarchivs v. J. 1256 bis zum Schlusse d. 14. Jahrh. 98; Die Stätte d. Herzogl. Ernst-Realgymn., Blicke in früh. Zeit 98; Festrede z. Feier d. 80jähr. Bestehens d. Naturforschndn Gesellsch. d. Osterlandes 99; Die Beziehungen d. Kurfürsten Ernst u. d. Herzogs Albrecht v. Sachsen zur Stadt Altenburg 00; Herzog Ernst II. v. Sachsen-Gotha-Altenburg 04; Der sächs. Prinzenraub in Altenburg 06; Zur Einführg d. Kontinentalsperre i. Altenburg i. Dez. 1806 07; Aus d. Vergangenheit der Mühle in Kotteritz 08.

Vorhauer, Philipp, Bibliogr., Red. im Bibliogr. Institut. Leipzig, Perthesstr. 16 III. (Oebisfelde, Kr. Gardelegen $^{26}/_{2}$ 52.) **B:** Register z. Archiv f. d. Gesch. d. deutsch. Buchhdls. 99.

Vorländer, Daniel, ⚗, Dr. phil., o. UPr. Halle a. S. (Eupen $^{11}/_{6}$ 67.)

Vorländer, Karl, ⚓, Dr. phil., Prof. Solingen i. d. Rheinpr., I. Felderstr. 46. (Marburg i. H. $^{2}/_{1}$ 60.) **B:** Kant u. der Sozialismus 00; D. neukantische Bewegg im Sozialismus 02; Gesch. d. Philosophie 03 II, 3. A. 10 f.; Marx u. Kant 04; Kant, Schiller, Goethe 07. **H:** Kants Kritik der reinen Vernunft mit ausführl. Einleitg u. erklär. Personen- u. Sachregister 99; Kants Kritik d. Urteilskraft m. Einleitg u. erkl. Reg. 02; Kants Religion innerh. d. Grenzen d. bl. Vernunft m. Einleitg u. erkl. Reg. 03; Kants kleine Schriften z. Logik u. Metaphysik 05; Kants Prolegomena 05; Kants Grundl. zur Metaphysik der Sitten 06; Kants Kritik der praktischen Vernunft 06; Kants Streit d. Fakultäten (Akademie-Ausgabe) 07; Kants Metaphysik der Sitten 07.

Vorwerck, C. A., s. Forberger, Carl.

Vorwerg, Oskar, Kriegs- u. Staatswissenschaften, ⚓, Hauptmann a. D. Herischdorf i. Riesengeb. (Lorzendorf, Kr. Ohlau $^{21}/_{6}$ 41.) **B:** Krieg, Friede u. Erziehung (anon.) 91; Die innere Staatsgefahr (anon.) 92; Reformation oder Revolution 92; Zahl u. Güte der Krieger, Länge der Dienstzeit u. d. Militärvorlage 93; Das Schneeschuhlaufen 93, 2. A. 94; Die Organisation d. techn. Waffe 94; Über Schneeschuhwettläufe 02; Über Steinkessel I 03; Nationalbewußtsein 05; Offener Brief an die Mitgl. des Allbeutsch. Verbandes 05; Beiträge zur Förderg der Schneeschuhsache 09.

Vorwerk, Dietrich, ASV., ⚒, Konsist.-Rat u. Superint. Roßla a. Harz. (Droyßig $^{22}/_{2}$ 70.) **B:** Maria Magdalena, d. Geschichte e. Sünderin 02, 2. A. 05; Harzluft, allerlei zum Herzgesunden, Geschn u. Ged. 05, 2. A. 08; Wipfelrauschen, G. 06; Vulkanische Menschen, R. 07. 3. A. 08; Im Heer d. Heimatlosen, R. 09, 4.—7. T.; Kann auch ein Pastor selig werden? 09, 4. A. 10; D. Persönlichkeit Jesu jenseits v. Kirche u. Kritik 10, 2. A. 10.

Vosberg, Emmy, s. Kaufmann, Emmy.

Vosberg-Rekow, Max, Dr. d. Staatsw., Dir. d. Zentralst. f. Vorbereitg von Handelsverträgen. Berlin W, Linkstr. 25. ($^{5}/_{3}$ 60.) **B:** Handelspolit. Schr. ( )

Voß, Aurel, ⚔, Dr. phil., o. UPr., Geh. HofR. München, Habsburgerstr. 1/II. (Altona $^{7}/_{12}$ 45.) **B:** Fachschriften.

Voß, Camill Alexander, s. Schaible, Alex.

Voß, Georg, BPr., Kunst☘ u. ⚔, Dr. phil., Prof., Konservator der Kunstdenkmäler d. Thür. Staaten, Mitgl. d. wissenschaftlichen Beirats des Märkischen Mus. zu Berlin. Berlin-Grunewald, Lynarstr. 9. (Magdeburg $^{5}/_{9}$ 54.) **B:** Darstellg d. jüngsten Gerichts im früh. Mittl. 84; Die Aufnahme der franz. Refugiés unter d. Gr. Kurfürsten 85; Nationaldenkmal f. Kaiser Wilh. 89; W. Schuch 89; P. Meyerheim 90; Die Frauen in der bil-

denden Kunst 95; A. Achenbach 96; Thüringer Kalender, kunsthist. Jahrb. 02 ff.; Bau- u. Kunstdenkmäler Thüringens 02, 03, 04, 06, Coburg, Stadt 07, Coburg, Veste 08, Meiningen 09, Salzungen 09, Wasungen 10; Berlin. Kalend., kunsthist. Jahrb. 03 ff.; Meisterwerke der Kunst in Sachsen u. Thüringen (m. Döring) 04; Bilder aus Alt-Berlin 04; Grabdenkmäler aus der Zeit d. Klassizismus in Berlin u. Potsdam 05; Bilder aus der Brandenburg-Preuß. Gesch. 08, 4. A. 09.

Voß, Hans, ♇, Lehrer u. Schriftleiter d. „Meckl. Schulztg.". Schwerini. M., Gustavstr. 18. (Tüschow 4_{8} 61.) **B:** Gesch. d. Volksschule Mecklenb.-Schwerins 93.

Voß, Joachim, plattd. ♅ in mecklenb. Mundart, Volksschulehr. Barmen, Gewerbeschulstr. 55 II. (Herrnburg b. Ratzeburg 6_{1} 46.) **B:** Von de Waterkant 01.

Voß, Karl, ⁄, ✉, beeid. Sachverst. in kaufm. Angelegenh. u. Privatlehr. d. Handelswissensch. Bremen, Sielwall 84. (ebda 25_{6} 52.)

Voß, Karl, plattd. Dialekt ♅, ☉, ⁄, ♫, Humor, Zeichenlehr. am Gymn. Kiel, Eckernförder Allee 8. (ebda 22_{1} 66.) **B:** Kruse Dinger ut min Muskist' I, G. 90; Joh. Meyer u. s. Bedeutg als deutsch. Volksdichter 99; Plattd. Leed 00; Köster Suhr, Bst. m. Ges. 01; Lischen will frigen, Lsp. 02; De Reis' nah Belligen, Schw. (m. W. Fricke) 02.

Voß, Rich., Nov., ☉, Bibl. der Wartburg. Berchtesgaden u. Frascati b. Rom, Villa Falconieri. (Neugrape i. Pomm. 2_{9} 51.) **B:** Nachtgedanken 71; Visionen e. deutsch. Patrioten 71; Helena 71; Unfehlbar, Sch. 72; Savonarola 75; Scherben 75/78; Magda, Tr. 79; Frauengestalt. 79; Pater Modestus, Sch. 82; Bergahyl 82; San Sebastian 83; Regula Brandt, Sch. 83; Rolla, R. 83, 2. A. 90; Rafael, Festsp. 84; Röm. Dorfgesch. 84; D. neuen Römer, R. 85, 4. A. 05; D. neue Circe, ital. Dorfgesch. 85, 4. A. 04; Unehrl. Volk, Tr. 85; Mutter Gertrud, Sch. 85; Treu d. Herrn, Sch. 86; Sohn d. Volkerin, R. 86; Alexandra, T. 86; Michael Cibula, R. 87, 3. A. 05; D. Auferstandenen R. 87; Brigitta, Tr. 87; Eva, Sch. 89; Novellen 89; Nubia, Erz. 89; Dahiel d. Convertit, R. 89, 2. A. 93; Wehe dem Besiegten, Tr. 89; Sabinerin, Erz. 90; Messalina, Tr.; Juliane, R. 90, 2. A. 04; Kinder d. Südens 90; Schuldig, Dr. 90; D. neue Zeit, Dr. 91; Mönch v. Berchtesgaden u. a. Erz. 91; Unebenbürtig, Dr. 92; Malaria, Dr. 92; D. Zugvogel, Dr. 92; Jürg Jenatsch, Dr. 93; Erlebtes u. Geschautes, Erz. 93; Zwisch. zwei Herzen, Dr. 96; D. Väter Erbe, Bst. 93; Daniel Danieli, Arme Maria 94; D. blonde Kathrein 95; D. König 95; Villa Falconieri, R. 96; Unt. d. Borgia, Erz. 96; D. Mohr d. Zaren 96; D. Patrizierin 96; Luigia Sanfelice 96; Aus m. röm. Skizzenbuch 96; Röm. Dorfgesch. 97; Der neue Gott, R. 97; D. Rächerin u. a. röm. Dorfgesch. 99; Das Wunder, Dchtg. 99; Sigurd Eckdals Braut, R. 99; Südl. Blut, N. 00; D. Opfer, Erz. 00; Amata, Erz. 01; Psyche, R. 01; Der Adonis v. Molaratal, Erz. 01; Allerlei Erlebtes, 1. u. 2. A. 02; Röm. Fieber, R., 1.—3. A. 02; D. Camaldolenserin, Erz. 02; D. Leute v. Baldaré, R., 1.—3. A. 03; E. Königsdrama, R. 03; Samum, R. 03; Neue röm. Geschichten 04; Die Reise nach Mentone 04; Santina 05; Die Schuldige, R. 06; Wenn Götter lieben, R. 06; Die Liebe Daria Lantes, R. 06; Richards Junge (Der Schönheitssucher), R. 07; Das Frühlings-Märchenspiel, Festgeb. 08; Narzissenzauber, N. 09; Alpentragödie, R. 10; Du mein Italien! 10; Romeo u. Julia im Albanergebirge 10.

Voßius, Adolf, Ophthalmologie, Dr. med., o. UP., Geh MedR. Gießen, Frankfurterstr. 48. (Zempelburg 10_{9} 55.) **B:** Leitfaden z. Gebrauch d. Augenspiegels 86, 3. A. 93; Grundriß d. Augenheilkunde 82, 3. A. u. d. T. Lehrbuch d. Augenheilkde 98 (ins Russ. übs. 03, ins Japan. 07), 4. A. 07; D. wichtigsten Geschwülste d. Auges 95; Das Staphylom d. Kornea u. Sklera 95. **H:** Zwanglose Abhandlgn a. d. Geb. d. Augenheilkunde.

Voßler, Karl, roman. Ψ u. Lit.☆, Dr. phil., o. UP. Würzburg. (Hohenheim b. Stuttgart 6_{9} 72.) **B:** D. deutsch. Madrigal 98; Poet. Theorien in der ital. Frührenaissance 00; Ital. Lit.-Gesch. 00, 2. A. 08; D. philosoph. Grundlagen zum „süßen neuen Stil" 04; Positivismus u. Idealism. i. d. Sprachwissensch. 04; Sprache als Schöpfg u. Entwicklg 05; D. göttl. Komödie, Entwicklgsgesch. u. Erklärg I 07, II 1) 08, II 2) 10; Salvatore Di Giacomo, e. neapolitan. Volksdichter 08. **H:** Bd. 27 u. 28 der Heinemannschen Goethe-Ausg. 06.

Votsch, Wilh., Dr. phil., Prof. Magdeburg, Schenkendorfstr. 7. (Stendal 17_{4} 51.) **B:** Quaestiones de infinitivi usu Plautino 74; Lat. Syntax in Musterbeispielen 81; Geograph. Schulbücher M. Neanders 83; Verteilg d. Menschen über die Erde 84; C. Marius als Reformator d. röm. Heerwesens 86; Em. Galotti mit Anm. 89, 2. A. 94; U. v. Hutten 90; Lat. Übungsb. f. mittl. Kl. 91/92 II; Grundr. d. lat. Sprachlehre 98, Neudr. 02; Präp. zu Cic. Reden g. Cat. 99, 2. A. 05 u. 08 u. zu Sallust 99, 2. A. 09.

Voullième, Ernst Herm., Inkunabel-Bibliogr., Dr. phil., Prof., ObBibl. a. d. Kgl. Bibl. Berlin-Halensee, Joachim Friedrich-Str. 13. (Gumbinnen 11_{1} 62.) **B:**

Quomodo veteres adoraverint 87; D. Inkunabeln d. Kgl. Univ.-Bibl. in Bonn 94; D. Buchdruck Kölns bis zum Ende des 15. Jahrh. 03; Die Inkunabeln d. Kgl. Bibliothek u. der and. Berlin. Sammlgn 06; Die Inkunabeln der öff. Bibliothek der Stadt Trier 10.

Bowinckel, Ernst, ⁂, Ⓟ, Lic., Dr. phil., Realsch Dir. Mettmann, Rheinland, Wilhelmstr. 17. (Radevormwald $^{18}|_{3}$ 72.) **B:** Pädagog. Deutungen, philosoph. Prolegomena zu e. System d. höh. Unterrichts 08.

Bries, Hugo de, Pflanzenphysiologie, ⅄, Dr. med. h. c., Dr. phil., LL.D., Dr. sc., o. UP. Amsterdam. (Haarlem $^{16}|_{2}$ 48.) **B:** D. Mutationstheorie 00—03; Arten u. Varietäten 05; Pflanzenzüchtung 08. ()

Bulpinus, Theodor, ‡. Renaud, Th.

Bulpius, Oskar, ⚷, orthopäd. Chirurgie, Dr. med., a.o. UP. Heidelberg, Gaisbergstr. 55. (Boxberg, Bad. $^{30}|_{1}$ 67.) **B:** Die Sehnenüberpflanzung u. die Lähmungstherapie 01; D. Behandlg d. spinalen Kinderlähmg 10.

Bymazal, Franz, slavische und mod. Sprachen (im ganzen 28). Brünn, Neugasse 7. (Topolan i. Mähr. $^{6}|_{11}$ 41.) **B:** Serb. 83, Poln. 84, Bulgar. 88, 3. A. 09, Russ., 2. A. 90, Böhm. Gramm. 93; Gedankensplitter (tschech.) 96 ff. VIII; Deutsche Unterrichtsbriefe 97; Höher. Kurs d. Deutsch. 03, des Russischen 04, des Franz. 06; Prakt. russ. Sprachlehre 05; Deutsch (Franz., Lat., Russ.) f. Kinder (tschech.) 06; Ich kann schon deutsch (mit J. V. Hruby), illustr. deutsch-tschech. Kinderbuch 08; Englisch für jedermann (nebst e. tschech. Parallelausgabe) 08; u. a.

W.

Waag, Albert, deutsche Ψ, Dr. phil., GHofR., ObSchulR. u. a.o. ThSchProf. Karlsruhe i. B., Leopoldstr. 2 B. (Mannheim $^{10}|_{6}$ 63.) **B:** Zusammensetzg d. Vorauer Handschr. 85; Kl. deutsche Ged. 11. u. 12. Jahrh. 90; Herders Übertragungen engl. Ged. 92; Chronik d. Stadt Heidelberg 93/96; Bedeutgsentwicklg uns. Wortschatzes 01, 2. A. 08; Deutsche Sprachlehre für höh. Lehranst. (m. Prof. L. Sütterlin) 05, 3. A. 08.

Waagen, Lukas, (†), ⌓, Paläontol., Ⓔ, Dr. phil., Adiunkt u. SektionsGeologe d. k. f. Geol. Reichsanst. Wien III, Sofienbrückeng. 10. (ebda $^{27}|_{4}$ 77.) **B:** Die Lamellibranchiaten der Pachycardientuffe d. Seiser Alm 07; D. Entwicklgslehre u. die Tatsachen der Paläontologie 09; Unsere Erde 09.

Waal, Ant. de, (†), ♔, Altertumskde, D., päpstl. Hausprälat u. Protonotar, MitHrsg. d. „Röm. Quartalschr. f. christl. Altertumskde u. Kirchengesch." (f. 87). Rom, Vatikan. (Emmerich $^{4}|_{5}$ 36.) **B:** Wallfahrt zu den 7 Hauptkirchen Roms 70; Raubzug wider Rom 70; Petri Ruhestätte 71; Streiter d. heil. Vaters 71, 3. A. 01; Meister Faustgerecht, Dr. 72, 2. A. 97; Kardinal Antonelli 76; Das böhm. Nationalhospiz 76; Erinnerg an Rom 76; Tata Giovanni, D. 77; Leo-Buch 78; Valeria, R. 84, 3. A. 96; D. frommen Stiftungen i. d. Umgebg der Peterskirche (ital.) 86; Roms Katakomben u. Pastor Rönneke 86; Rompilger, 8. A. 00; Kronen u. Palmen, Dr.; Tim, der Negerknabe, Dr., 2. A. 89; Katakombenbilder 91—94 III; D. Kleid d. Herrn 91; Archäol. Ehrengabe zum 70. Geburtstag de Rossis 93; Die Apostelgruft ad catacumbas an der Via Appia 94; Reisebilder aus Bosnien 94; Die Antiquitäten i. d. Schatzkammer v. St. Peter (ital.) 94; Sänger u. Gesang auf christl. Inschrift. Roms v. 4. bis 9. Jahrh. 95; Das Apostol. Glaubensbekenntn., beleuchtet durch Inschrift. der ersten Jahrh. (ital.) 96; 25 Jahre in Rom 96; Der Campo santo der Deutschen zu Rom 96; Die Schola Francorum Karls d. Gr. (ital.) 96; Juda's Ende, hist. Erz. 97, 2. A. 00; Die Blinde vom Aventin, hist. Erz. 99; D. heilige Jahr in Rom, 2. A. 99; D. 20. Sept., Erz. 01, 2. A. 09; Ara coeli od. die Sibylle des Augustus, hist. Erz. 02; Papst Pius X. 03; Roma sacra, D. ewige Stadt in ihren christl. Denkmälern u. Erinnergn alter u. neuer Zeit 05. ()

Waas, Christian, Ψ, ♔, Dr. phil., ObLehr. Mainz-Gonsenheim, Mainzerstr. 41. (Friedberg $^{1}|_{2}$ 74.) **B:** D. Quellen d. Beispiele Boners 97; D. freie Reichsstadt u. Reichsburg Friedberg i. d. Wetterau beim Untergang d. alten Reiches 07. **Mit H:** Goethe-Ausg. d. Goldnen Klassiker-Bibliothek.

Wäber, Adolf, Alpenkde, Ⓔ, **Dr. phil. h. c. Bern** (ebda $^{11}|_{10}$ 41.) **Bearb:** Studer, Üb. Eis u. Schnee, 2. A. umg. u. ergänzt (m. H. Dübi) 96/99 III. **H:** Bibliogr. d. Schweiz. Landeskde, Fasc. III: Landes- u. Reisebeschreibgn 99/09. **Red:** Jahrbuch S. A. C. VII/XXVI, 71/90. **V:** Führer durch Bern 91.

Wach, Adolf, ⚖, D., Dr. jur., o. UP., WGR., Erz. Leipzig, Goethestr. 9. (Culm $^{11}|_{9}$ 43.) **B:** D. Arrestprozeß i. s. gesch. Entwickelg I 68; Vorträge üb. d. ReichszivilprozeßO. 79, 2. A. 96; Handbuch d. deutsch. Zivilprozeßrechts I 85; Die ZivilprozeßO. u. die Praxis 86; D. zivilprozeßl. Enquete 87; Feststellungsanspruch 89; Reform d. Freiheitsstrafe 90; D. Mündlichkt im österr. ZPEntwurf 95; Zur Lehre v. d. Rechtskraft 99; D. Beweislast 01; D. kriminalist. Schulen 02; Bankerott u. d. ver-

wandten Delikte 06; Legislative Technik 08. H: Synodalfragen z. Orientierg üb. d. bevorst. Gen.-Synode (m. v. d. Goltz) 93.

Wach, Willy, UB., VA., soz. Rechtspflege, /, Gerichtskorresp. d. „Vorwärts". Berlin-Friedrichshagen, Scharnweberstr. 56. (Stettin $^{27}/_{4}$ 70.)

Wachenfeld, Friedr., Strafrecht, Dr. jur., o. UP. Rostock, St. Georgstr. 96. (Cassel $^{8}/_{10}$ 65.) B: D. Überlegg in uns. heutigen Mordbegriff 88; D. Begriffe Mord u. Totschlag 90; Theorie d. Verbrechenskonkurrenz 93; D. notwendige Streitgenossensch. des § 59 StPO. 94; Homosexualität u. Strafgesetz 01. ()

Wachler, Ernst, ♆, ⊙, ⚓, Ästhet., /, Dr. phil., Besitzer des Berg-Theaters bei Thale a. Harz, Hrsg. d. Monatsschrift „Die Jahreszeiten". Weimar. (Breslau $^{18}/_{2}$ 71.) B: Wie die deutsch. Theater d. Kunst fördern 92; Die Läuterg deutsch. Dichtg im Volksgeiste 97; Über Otto Ludwigs ästhet. Grundsätze 97; Unter den Buchen von Saßnitz 97; Schles. Brautfahrt 01; Rheinn-Dämmerungen 02; Wie kann Weimar zu einer neuen literarischen Blüte gelangen? (Nebst „Pflichten einer führenden Bühne") 03; Das Landschafts-Theater 03; Walpurgis 03; Die Elfe 04; Widukind 04; Unter der goldnen Brücke 04; Mittsommer 05; Mittwinter 08; Spruch- u. Merkbüchlein des Harzer Bergtheaters 08; Die Freilichtbühne 09; Sommerspiele auf vaterländischer Grundlage 10. H: Deutsche Wiedergeburt, Schriften z. nat. Kultur 08 III.

Wachs, Otto, ⚔, Politik, Major a. D. Charlottenburg, Soorstraße 40. (Schlüchtern $^{22}/_{5}$ 36.) B: Wie wir Indien verloren 74; Mittelmeer vom militär. Gesichtspunkt 84; Vor d. Schlacht 86; Weltstellg Englds. 86; Le forze terrestri e marittime dell' Italia 89; D. milit. u. polit. Bedeutung des Kaukasus 89; D. russ. Volk u. Heer 91; The Future of the West Indies and the Nicaragua Canal 94; Schlaglichter auf das Mittelmeer 98; D. Etappenstraße v. England nach Indien um d. Kap der guten Hoffnung 99; Malta, s. kriegshist. Vergangenh. u. s. heutige strateg. Bedeutg 01; Schlaglicht. a. Ostasien u. d. Pacific 01; Arabiens Gegenw. u. Zukunft 02; D. engl. Etappenstraßen von Großbrit. über die Kanad. Dominion nach den westl. Häfen des Pacific u. nach Indien 04.

Wachsmuth, Hans, Psychiatrie, Dr. med., Oberarzt. Frankfurt a. M., Feldstr. 78. (Berlin $^{20}/_{11}$ 72.) B: Paralysenähnliche Intoxikationspsychosen 97.

Wachsmuth, Frau Helene, DSch., Roman, /. Frankfurt a. M., Feldstr. 78. (Halenbeck $^{21}/_{8}$ 44.) B: Missionsbraut, R. 91; Fatum Poloniae, R. 06; Theophile Sobieska 09; D. Kronfeldherr, R. 10.

Wacht, Gustav, s. Algardi, Friedr.

Wachter, Franz, ♔, Dr. phil., Staatsarchivar, GArchivR. Aurich. (Ludwigslust $^{21}/_{3}$ 53.) B: Geschichtschreiber Schles. des 15. Jahrh. 83; Chronik des Albert von Stade 89; Akten des Kriegsgerichts von 1758 wegen d. Kapitulation von Breslau am $^{21}/_{11}$ 1757 (m. Grünhagen) 95; Kriegsgericht wegen d. Eroberung v. Glatz 1760 u. von Schweidnitz 1761 97; Ostfriesland unter dem Einfluß d. Nachbarländer 05.

Wächtler, Aug., Kirch ♔, ⚇, D., Oberpfr. zu St. Ulrich u. Stadtsuperint. Halle a. S., Kl. Brauhausstr. 26. (Essen a. d. Ruhr $^{30}/_{9}$ 46.) B: Die bildende Kunst als Auslegerin der heil. Schrift 80; Die Evangelischen auf dem Reichstage zu Augsburg 83; Aug. Hermann Francke als Pastor zu St. Ulrich in Halle 98; Die evang. Kirche in Kärnten 04; Evang. Pfarramtskunde 05; Der Evang. Bund nach 20 Jahren 06.

Wacker, Hugo (Pf. Hugh Kerwac), ⊙, Buchhändler. Hamburg, Wandsbeker-Chaussee 152. (ebda $^{25}/_{12}$ 64.) B: D. wilde Jäger; D. Pfarrhaus v. Gravenstein; Aus trüben Tagen; D. fromme Tante; Herr Perin; Lehmann auf d. Gartenbauausstellung; Delchens Hochzeitsreise; D. offizielle Frau; Dreyfus; Franz Hohenstein, Biogr.()

Wacker, Karl, ♔, Dr. phil., SemDir. Coblenz, Thielenstr. 3. (Neuenkleusheim i. W. $^{2}/_{4}$ 59.) B: D. Reichstag unt. d. Hohenstaufen 82; Aus allen Jahrhunderten 89/90 III; Leben u. Werke d. Aachener Geschichtsch. Quix 91; Aachen. Geschichtsforschg 93; Nibelungen u. Gudrun 01; Homer 03; Lesebuch f. höh. Mädchensch. u. Lyzeen 10; Dramat. u. lyr. Dichtgn d. Griechen 10. H: Diesterweg, Wegweiser 00; Philosoph. Lesеb. 06.

Wacker, Theodor, Politik, Pfr., GeistlR. Zähringen b. Freiburg i. B. (Bohlsbach $^{5}/_{11}$ 45.) B: D. Zentrumspartei in Baden 89; Entwicklung d. Sozialdemokratie in den 10 ersten Reichstagswahlen 03; u. m. a. ()

Wackermann, Carl, popul. ✍. Berlin-Rixdorf, Brusendorferstr. 24. (Schwientochlowitz, Schles. $^{13}/_{6}$ 75.) B: Charakteristik v. 80 d. gebr. homöop. Medikamente 02, 3. A. 06; Homöop. Volksbibliothek 03.

Wackermann, Otto, Ψ, /, Dr. phil., GR. Hanau, Namiasstr. 19. (Quedlinburg $^{5}/_{2}$ 48.) B: Burchard II. von Halberstadt, der Führer der Sachsen in den Kriegen gegen Heinrich IV. 78; Das Lectisternium 88; Der Geschichtschreiber P. Cornelius Tacitus 98; Lat. Übungsbuch im Anschluß an Sallusts Jugurth. Krieg 99; Lehrer u. Abiturienten d. Gymn. zu Hanau von Ost. 1857 bis Ost. 1907 07; Cornelii Taciti Annales I—VI, erkl. von Pfitzner, Neuaufl. 08.

Wackernagel, Jacob, klass. Ψ, vergl. Sprachforschg, Dr. phil., o. UP. Göttingen. (Basel $^{11}/_{12}$ 53.) **B:** De path. veterum initiis 76; Der Ursprung des Brahmanismus. 77; D. Stud. d. klass. Altertums i. d. Schweiz 91; Altind. Gramm. I 95, II 1. 05. ()

Wackernagel, Rud., ♔, Dr. jur., Staatsarchivar u. Sekr. d. RegR. Basel. (ebda 55.) **B:** Gesch. d. Münsterrestauration zu Basel 1597 82; W. Wackernagel 85; Gesch. u. Beschreibg d. Rathauses zu Basel 86; Repertorium d. Staatsarchivs 05; Gesch. d. Stadt Basel I 07. ()

Wackernell, Joseph Ed., German., ♔, Dr. phil., o. UP., HofR., Mitgl. d. Tiroler Landesschulrats. Innsbruck, Falkstr. 7. (Göflan, Tirol $^{22}/_{11}$ 50.) **B:** Walther von d. Vogelweide in Österr. 77; Hugo v. Montfort 81; Z. Schillerlit. 82; Üb. d. ältesten Passionsspiele in Tirol 87; Das deutsche Volkslied 90; Ausg. d. altdeutsch. Passionsspiele aus Tirol 97; Beda Weber u. d. tirolische Lit. 03; F. Schiller, seine persönl., lit. u. nat. Bedeutung 05. **H:** Quellen u. Forschgn z. Gesch., Lit. u. Sprache Österreichs u. s. Kronländer X; Volkslieder u. volkstümliche Lieder aus Tirol 06.

Wagener, Carl, Dr. phil., GP. Bremen, Besselstr. 79. (Halberstadt $^{31}/_{1}$ 42.) **B:** De locativi Latini usu 70; Lat. Orthographie f. Schulen 71; Beitrag z. e. lat. Syntax 72; Beitrag z. lat. Formenlehre 78; Regist. z. lat. Formenlehre v. Fr. Neue 78; Lernstoff z. deutsch. Lit. 82, 2. A. 97; Verzeichn. d. lat. Wörter v. schwankender Schreibweise 82; Lat. Übgsb., 4. A. 87; Hauptschwierigkiten d. latein. Formenlehre 88; Lat. Gramm. Ausg. A 91, Ausg. B 94, 7. A. 09; Beiträge z. latein. Grammatik u. zur Erklärung lat. Schriftsteller I 05. **H:** Eutropius 84; Festus 85. **Neubearb:** Neue, Lat. Formenlehre I 01, II 88, III 97, IV, Register 05; Berger, Lat. Gramm. 91; Rönsch, Collectanea philolog. 91; Heinichen, Deutsch-lat., 6. A. 09 u. lat.-deutsch. Schulwörterbuch, 7. A. 03; Heidelberg, Elementargramm. b. deutsch. Sprache, 10. A. 03.

Wagener, Martin, s. Frehsee, Martin.

Wagenfeld, Karl, Dialekt-Erzählung, Skizze, Lehrer. Münster i. W., Langenstr. 10. (Lüdinghausen $^{5}/_{4}$ 69.) **B:** 'n Öhm 05; 'ne Göpps vull 09; Volksmund 10.

Wagenhoff, Franz de, s. Schultz v. Wagenhoff.

Wagenknecht, Paul (Ps. Paul Claudius), WJ & S., Kritik, Essays, ✍. Breslau, Goethestr. 102.

Wagenmann, August, Augenheilk., Dr. med., o. UP., GehMedR. Heidelberg. (Göttingen $^{5}/_{4}$ 63.) ()

Wagh, s. Schultz v. Wagenhoff.

Wagner, Adolph, ⚒, D., Dr. jur., phil., pol. oec., legum, o. UP., WGR., Exz. Berlin NW 23, Lessingstr. 51. (Erlangen $^{25}/_{3}$ 35.) **B:** Beiträge z. Lehre v. d. Banken 57; Geld- u. Kreditlheorie d. Peelschen Bankakte 62; D. österr. Valuta 62; D. Ordnung d. öfir. Staatshaushaltes 63; D. Gesetzmäßigkeit in d. scheinb. willkürl. menschl. Handlgn 64; D. russ. Papierwähry 68; System d. deutsch. Zettelbankgesetzgebg 70/73, 2. A. 73; D. Zettelbankreform im Deutsch. Reich 74; Hand- u. Lehrbuch d. polit. Ökon.: I. Grundlegg 92/93, 3. A., IV/VII Finanzwiss. 83/01, 1.—3. A.; Die neue Silberkrisis u. unser Münzwes. 93; M. Konflikt mit v. Stumm-Halberg 95; Handels- u. Machtpolit. 00 II; Agrar- u. Industriestaat, 2. A. 02; Finanz. Mitheteiligung der Gemeinden usw. 03; Theor. Soc. Ökon. I, II 07, 09; Reichsfinanznot 08; Geld- u. Geldwesen 09; Communik. u. Transportwesen 09; Steuergesch. 10.

Wagner, B. Allwin), deutsche Lit., Dr. phil., GP a. D. Berlin N 24, Monbijouplatz 11. (Löderburg, Prov. Sachs. $^{21}/_{5}$ 35.) **B:** Lessing-Forschungen 81; Tage und Worte, gesammelte Reisesprüche f. d. Wanderung durch das Leben 04, 2. A. 07. **H:** Von gelehrten Sachen (Berliner Neudrucke V 1. 2.) 89. ()

Wagner, Carl, Pastor, Hrsg. d. „Missionsblatt f. Israel" u. des „Cölner Zionsboten". Cöln a. Rh., Moltkestr. 80. (Greifenberg, Brandb. $^{5}/_{10}$ 47.) **B:** Angelikas Weihnacht.; Orthodoxie u. Freidenkertum; C. H. Spurgeons Lebensbild; Volkserhohlungen im Lichte des Evang.; Die Reformation eine Tat der Befreiung; Die Sittlichkeit auf d. Lande; D. Pflege der Sittlichkeit unter d. Landbevölkerg; Auf zum Kampf wider d. ländliche Unzucht; Die geschlechtlich-sittlichen Verhältnisse der ev. Landbewohner im Deutsch. Reiche II; Jean Baptist Harth; Was sagt Christus von den Juden?; Aug. Seehof (David Oppenheim).

Wagner, Christian (Ps. Wagner von Warmbronn), Mythe, ✠, Landw. Warmbronn, OA. Leonberg, Württ. (ebda $^{5}/_{8}$ 35.) **B:** Sonntagsgänge I 85, 3. A. 90, II 87, 2. A. 87, III (Balladen u. Blumenlied.) 90; Weihegeschenke 93; Neuer Glaube 94; Neue Dichtungen 97; Ein Blumenstrauß, G. 06, 4. A. 09; Späte Garben 09.

Wagner, Eduard, DÖSchG., ✠, Touristik, Oberlehrer. Aussig a. Elbe, Böhm. (Katharinaberg, Erzgeb. $^{17}/_{11}$ 61.) **B:** Aussig u. Umgebung I 00, 2. A. 01, II 02; Adreßbuch d. Stadt Aussig 02; Die chem. Fabrik in Aussig 98; Das erste Dezennium der A.-G. Bürgerl. Bräuhaus Aussig 04; Festschrift z. 7. Sängerbundesfest 04; Lesebuch f. österr. Volksschulen 09 f.; Das Elbetal v. Leitmeritz bis Herrnskretschen 10.

Wagner, Ernst, Meteorologie, Versicherungswesen, Dr. phil., Mathematiker der Landes-Versicherungsanstalt Schlesien, M. d. A. Breslau, Höfchenplatz 8. (Berlin $17_{|3}$ 55.)

Wagner, Ernst, Staatswissensch., Militär, Dr. phil., polit. Red. d. „Schles. Ztg.". Breslau, Ufergeile 9. (Landeshut i. Schles. $4_{|10}$ 66.) **B:** Wirtschaftl. Fürsorge f. Angehörige Detinierter 00, 2. A. 00; Kann Deutschland s. Bedarf an Brotgetreide erzeugen? 01; Unter dem Schwarzen Adler, Bilder aus Schlesiens militärischer Geschichte 05. **H:** „Allzeit bereit", Zeitschr. f. d. Offiziere d. Beurlaubtenstandes 05—08.

Wagner, Ernst, Archäol., Dr. phil., GR., Dir. d. Großh. Sammlgn für Altertum u. Völkerkde. Karlsruhe i. B., Hirschstr. 53. (ebda $5|_4$ 32.)

Wagner, Franz, stud. jur. Berlin W 56, Werderscher Markt 4a. (Graudenz $7|_9$ 90.) **B:** Rainer Maria Rilke, Versuch zu e. Einführg in s. Werk 10. *

Wagner, Franz v., Dr. phil., a.o. UProf. Graz, Universitätsplatz 2. (Linz a. D. $11|_3$ 61.) **B:** Das Nervensystem von Myxostoma 86; Tierkunde 97; Schmarotzer und Schmarotzertum in der Tierwelt 02.

Wagner, Georg, Hrsg. d. „Pos. Neuest. Nachr.". Posen, St. Martinstr. 37. (Fulda $30_{|4}$ 64.) **B:** Der Polenkoller 98, 5. A.

Wagner, Herm., Dr. phil., o. UProf., GMegR., Red. d. „Geogr. Jahrb.". Göttingen, Grüner Weg 8. (Erlangen $23|_6$ 40.) **H:** Bevölkerg d. Erde 72/91; Wandk. v. Deutschland 74, 6. A. 01; Lehrbuch der Geogr. 81, 8. A. 08; Method. Atlas 88, 14. A. 09; Lage des geogr. Unterr. 01. ()

Wagner, Hermann, Roman, Novelle. Warnsdorf i. Böhm. (Tannendorf, Böhm. $22_{|4}$ 80.) **B:** D. rote Flamme u. a. Nov., 1. u. 2. A. 08; D. feindlichen Mächte u. a. Nov., 1. u. 2. A. 09; D. Lächeln Mariä, R. 10, 4. A. 10.

Wagner, Johann Philipp, (k.), Ehren-Prof. Ettelbruck i. Luxemb. (Bernburg $24_{|1}$ 51.) **B:** Landwirtschaftl. Schriften in deutsch. u. franz. Spr. ()

Wagner, Johannes (Pf. Hans Wagner-Wittenberg), Hauptm. a. D. Wiesbaden, Neudorferstr. 4. (Wittenberg a. Elbe $18|_9$ 52.) **B:** Minnefahrt 89; Herbstlese 05.

Wagner, Johs. Andr. Frhr. v. (Pf. f. Erz.: Joh. Renatus), Ingenieurwiss., Erz., Prof. a. D. Dresden, Blasewitzerstr. 10. (Freiberg i. S., $5|_9$ 33.) **B:** Flußregulierg i. Kgr. Sachs. 77; Hydrolog. Untersuchgn Rhein, Weser, Elbe u. a. 81; Allerlee a. d. Aeberlausitz 76 ff. X, 5. A.; Lebensskizzen 85, 8. A.; D. letzten Mönche v. Oybin 87, 4. A.; Heidekraut u. Centifolien 88, 2. A.; Rud. v. Bargula 90, 3. A.; D. Geheilten 90; Der Graf von Wertheim 92; Korle u. Carlo 92, 2. A.; Gesellige Stunden, Lsp. 93; D. Pfarrschkinger 94, 2. A.; Fürst Mittscherlich 94, 2. A.; Aus d. Leben eines schlichten Mannes 97 II, 2. A.; Deklamatorien 84/95, 11. A.; Spaziergang durch die Sprache 93; Die sächs. Schweiz 93; J. v. Schwarzenberg 93; J. Pranka 95/05, 2. A.; Kl. Reiseabenteuer 97/98; Heinrich der Erlauchte, Markgraf v. Meißen 98; Ton statt Gold 99; Konrad Nesen 03; Dresden, wie es leibt u. lebt 05; Dreierlei Wege zum Ziele 05.

Wagner, Karl, Dr. med. Schwanberg b. Graz. (Vordernberg $21|_{12}$ 79.) **B:** Singsang 04, 2. A. 10.

Wagner, Klaus, Dr. jur. et rer. pol. Berlin-Friedenau, Stubenrauchstr. 25. (Darmstadt $14|_{11}$ 84.) **B:** Krieg, e. polit.-entwgesch. Untersuchg 06; Erbe contra rechtlosen Erbschaftskäufer 07; Justizgesundg 08; Wohngsfrage u. Antikapitalismus 10; Jenseits v. Demokratie u. Sozialismus 10; Alimentenbank u. Elternschaftsversicherg 10.

Wagner, Ludwig, deutsche, ungar. u. slav. Spr. u. Lit., Dr. phil., Prof. Preßburg, Rázghagasse 8. (Neusohl $1|_7$ 46.) **B:** Miklosich u. d. magy. Sprachwiss. 83; Grundzüge d. deutsch. Poetik 91; Jugendspiele 93; Talvj 98; Joh. Kupecky 90; Plan d. Preßb. Univ. 00; Plan e. Forstwartschule i. d. Kleinen Karpathen 02. **H:** Miklosich, Slav. Elemente im Magyar., 2. A. 84.

Wagner, Moritz, ASV., Dr., Generalsekr. Berlin W 30, Freisingerstr. 5 a. (Limburg $23|_{10}$ 76.) **B:** Zur Vorgeschichte der gesetzl. Arbeiterversicherung Deutschlands 02; Beiträge z. Frage der Arbeitslosen-Fürsorge 04; Formelle Rechte des Deutsch. Reichstages 05; D. Arbeiterversicherung Deutschlands, ihre Entstehung u. Weiterbildung 06. ()

Wagner, Oscar, Rezitator u. Zeichner. Berlin-Friedenau, Taunusstr. 17. (Crossen a. O. $9|_5$ 51.) **B:** Zwei vom Reichstag, Schw. 90; Alt-Berlin 91; Unser Helgoland, Liederspiel 92; D. Trockenwohner, Parodie 93; Der Dussel, Parodie 93; Lumpensusanne, Parodie 93; D. Jubiläumsballetteuse, Solosżene 94; Der keusche Josef, Kom. (mit Zimmermann) 94; D. stille Portier, Berl. Lebensbild 94; Abgeschminkt, A. d. Tagebuch eines Wandermimen, Hum. 95; Odysseus' Heimkehr, Optten-Burleske 96; Ptah-Hotep über den Umgang mit Menschen od. e. altägypt. Knigge 97; Lispel-Lene, R. 97; Geschw. Fiebig, Pst. (m. Haßkarl) 97; Räuber, Parod. 97; Im Bahnwärterhäusel, Volksch. 97, 04; Fritz Reuter, 1.—5. A

01; Berliner Zigeuner, Erz. 03; Der Theaterteufel, Vst. 05; D. Hosen des Herrn v. Bredow, Sch. 10.

Wagner, Richard, VA., ⁂, ♆, Red. d. „Volksfreund". Braunschweig. (Odenhausen b. Gießen $^{28}/_{11}$ 68.) **B:** Traum u. Rausch 98; Das Evangelium der Verachtg 00; Äther u. Wille, oder Haeckel u. Schopenhauer 01.

Wagner, Richard, klass. Ψ, Dr., Prof., GymnRektor. Dresden-A., Chemnitzerstr. 25. (Kamenz i. Sa. $^{29}/_{5}$ 60.) **B:** Epitoma Vaticana ex Apollodori Bibliotheca 91; Apollodori Bibliotheca 94; Der Entwicklungsgang der griech. Heldensage 96; Die hellenische Kultur (mit Fr. Poland u. Fr. Baumgarten) 05, 2. A. 08.

Wagner, Richard, klass. Ψ, ♔, Dr. phil., GymnProf. Schwerin i. M. (Parchim $^{1}/_{7}$ 60.) **B:** De priore quae Demosthenis fertur adversus Aristogitonem oratione 83; De infinitivo apud oratores Atticos cum articulo conjuncto 85; Der Gebrauch des imperativischen Infinitivs im Griech. 91; Die Wendezeit 99; Bilder aus der meckenb. Gesch. u. Sagenwelt 00, 5. A. 10; Herzog Christian (Louis) I. 06.

Wagner, Rudolf, ♔, Dr. phil., Ass. an der Bibl. des Kaiserl. Patentamtes. Berlin W, Bülowstr. 79. (Gnadenfrei $^{2}/_{3}$ 64.) **B:** Stellung d. attributiven Adjektivs in altfranz. Prosatexten 90. ( )

Wagner, Rudolf E. L., BSK., Kolonialpolit., Länderkde, ▤, Schriftleiter der Zeitschr. „Kolonie u. Heimat", kolonialpolit. Mitarb. d. „Grenzboten". Berlin-Friedenau, Bismarckstr. 7. (Michelbach a. W. $^{29}/_{3}$ 74.) **B:** Eine Reise durch die deutschen Kolonien: I. Ostafrika, II. Kamerun, III. Togo, IV. Südwestafrika.

Wagner, Siegfried, Musikdramatiker. Bayreuth. (Triebschen $^{6}/_{6}$ 69.) **B:** Der Bärenhäuter, O.; Herzog Wildfang, O.; D. Kobold, O.; Bruder Lustig, O.; D. Sternengebot, O. ( )

Wagner von Warmbronn, s. Wagner, Christian.

Wagner-Wittenberg, Hans, s. Wagner, Johannes.

Wahl, Adalbert, ♔, Dr. phil., o. UProf. Tübingen. (Mannheim $^{29}/_{11}$ 71.) **B:** Kompositions- u. Successions-Verhandlgn unter Kaiser Matthias 95; Notabelnverslg. v. 1787 99; Stud. z. Vorgesch. der frz. Revolution 01; Politische Ansichten d. offiziellen Frankreich im 18. Jahrh. 03; Vorgesch. d. franz. Revolution 05/07 II. ( )

Wahl, Norbert, s. Plawina, Oswald.

Wahl, Theodor, Politik, Kirchenpolitik, soz. Frage, ev. Pfr. Essen a. Ruhr, Altenessenerstr. 38. (Hirzenhain, Oberhess. $^{23}/_{12}$ 61.) **B:** Üb. die Notwendigkeit des Zusammenschlusses der Ev. Geistlichen. Was will der Pfarrerverein? 91; Die geschlechtlich-sittl. Verhältn. auf d. Lande im Großherzogt. Hessen 96; Gibt es eine Verchristlichg des Weltlebens? 97; Unsre Rechtspflege im Volksbewußtsein 01; D. Anarchismus 02; Was lehrt uns der Babel- u. Bibelstreit? 03; Der Wormser Synodalentag 05; Die weibl. Gefahr auf lit. Gebiete 06; Hilligenlei als Kunstwerk u. als Tendenzschrift 06; Glaube u. Kunst 07; Pfarrer u. Politik 09; u. a. **Mith:** D. radikale Lehrerpresse u. die Kirche 93.

Wahle, Julius, deutsche Lit. ♔, Dr. phil., Prof., Archivar am Goethe- u. Schiller-Archiv. Weimar, Seminarstr. 2. (Wien $^{15}/_{2}$ 61.) **B:** Weim. Hoftheater unt. Goethe 92. **H:** Goethes Briefe an Fr. v. Stein; Goethe, Italien. Reise (Weim. Ausg.) 03 f.; Aus Goethes Archiv; Die erste Weimarer Gedichtslg. (m. B. Suphan) 08.

Wahle, Rich., ⁂, ₤, Dr. phil., o. UProf. Czernowitz. Wien I, Börseg. 7. (ebda $^{14}/_{2}$ 57.) **B:** Gehirn u. Bewußtsein 85; Verteidigg d. Willensfreih. 87; Geom. Meth. d. Spinoza 88; Verhältn. zw. Substanz u. Attributen in Spinozas Ethik 88; Glückseligkeitslehre d. Ethik d. Spinoza 89; Das Ganze der Philos. u. ihr Ende 94, 2. A. 96; Geschichtl. Überblick üb. d. Entwicklg der Philos. 94; Kurze Erklärg d. Ethik v. Spinoza u. Darstellg d. definitiv. Philos. 99; Ideen z. Organisation d. Erziehg 01 u. 06; Vorschlag e. universell. Mittelschule 06; Üb. den Mechanismus des geistigen Lebens 06.

Wahlström, Frau Irene, geb. Stadelmann, ASW., Märchen, Skizzen, ♆, /, Kompos., CivilingGattin. Stuttgart, Ameisenbergstr. 11. (Speyer $^{2}/_{10}$ 73.) **B:** Poetisches Kaleidoskop 03; Was Frühling, Liebe u. Musen mir heimlich sangen ins Ohr 05; Kleine Märchen f. große Leute 10.

Wahner, Joseph, ♆, /, Lit. ♔, ₤, Dr., Dir. des Kgl. Progymn. Rybnik, Ob.-Schl., Ratiborerstr. 23 I. (Wirrwitz, Kr. Breslau $^{17}/_{7}$ 67.) **B:** Wanderjahre I (Gedichte) 96; Aufgaben aus Lessings Laokoon 00, 2. A. 07; Aufgaben aus Schillers Prosa 01; Aufgaben aus Goethes Prosa 02; Schillers Philos.-ästhet. Aufsätze I (Schulausg.) 03; Aufgaben aus Lessings u. Herders kleineren Prosaschriften 07.

Wähner, Franz, ⏢, Paläontologie, Dr. phil., o. Prof. a. d. Deutsch. Univ. Prag II, Morangasse 11. (Goldenhöhe i. Böhm. $^{23}/_{3}$ 56.) **B:** Sonnwendgebirge 02. ( )

Wahnschaffe, Felix, ⏢, Dr. phil., Prof., Geh. Bergrat, K. Landesgeolog, Berg-akadDoz., UDoz. Charlottenburg, Herderstr. 11. (Kaltendorf $^{27}/_{1}$ 51.) **B:** Untersuchg d. Bodens d. Umg. v. Berlin (m. E. Laufer) 81; Quartärbildgn d. Umg. v. Magdeburg 85; Geol. Verhältn. der Umg. v. Rathenow 86; Anleitg zur wiss. Boden-

untersuchg 87, 2. A. 03; Oberflächengestaltg d. nordd. Flachlandes 91, 3. A. 09; Lagerungsverhältnisse d. Tertiärs u. Quartärs d. Gegend v. Buckow 94; D. Grunewald bei Berlin (m. Graebner, Dahl u. Potonié) 07; Die Eiszeit in Norddeutschland 10; Große errat. Blöcke im norddeutschen Flachlande 10.

Wahrmann, Arn., s. Wauer, Hugo.

Wahrmund, Adolph, arab. Ψ, Dr. phil., o. Akad. P. i. P., k. k. RegR. Wien XII, Schwenkg. 11. (Wiesbaden $^{10}/_{6}$ 27.) **B:** Arab. Wörterb. 76; Babyloniert., Judent. u. Christent. 82; Prakt. Handb. d. neuarab. Sprache, 3. A. 86; desgl. d. osman.-türk. Spr., 2. A. 84; desgl. d. neupers. Spr., 2. A. 89; Christl. Schule u. d. Judent. 85; Gesetz d. Nomadent. u. die heut. Judenherrschaft 87; Kulturkampf zwischen Asien u. Europa, 2. A. 87; M. Jourdan, neuperi. Lsp. 89; Abbâsa, Dr. 94; Fabeln u. Parabeln u. a. Zeitgedichte 96.

Wahrmund, Ludwig, Kirchenrecht, Dr. jur., o. UP. Prag, Deutsche Univers. (1861.) **B:** Das Ausschließgsrecht bei den Papstwahlen 88; Das Kirchenpatronatrecht in Österreich 94—96 II; Akad. Plaudereien z. Frauenfrage 01; D. deutsche Reich u. d. kommend. Papstwahlen 03; Ehe u. Eherecht 06; Religion u. Klerikalismus, 1.—20. Taus. 06; D. Eherechtsreform in Österreich 07; Kath. Weltanschaug u. freie Wissenschaft, 1.—50. A. 08; Ultramontan, 1.—14. Taus. 08. **H:** Quellen z. Gesch. d. röm.-kanon. Processes im MA. 05 ff.; Dokumente z. Gesch. d. Eherechtsreform in Österreich 08 II.

Wahrmut, Gerhart, s. Kennerknecht, J. M.

Waitz, Sigmund, (k.), ✝, Asketik, D., Prof. d. Theol. Brixen. (ebda $^{29}/_{5}$ 64.) **B:** Tirol im Jubeljahre 97; Christus und die Kranken 00; De jure hereditatis 07. ()

Walcher, Konrad, (k.), ⊞, Politik, Reichsrats-Abg., Chefred. des „Kärntner Landbote" usw. Klagenfurt. (Reichenfels in Kärnten $^{22}/_{11}$ 71.) **B:** Das Vereinswesen; D. bäuerliche Versichgs-Wesen; D. Sozialdemokrat a. Ende d. 19. Jahrh. 99; Gründet Lokal-Krankenkassen! 02; Die Flucht vor den Juden aus Österr. 02; D. Presse, e. Großmacht des 19. Jahrh. 02; D. Presse auf d. österr. Katholikentagen 05; Wie können die wahren Ursachen der Vieh- u. Fleischteuerung behoben werden? 07: D. Politik der Christlichsozialen 08. ()

Wald, Dr. E., s. Schulze, Ewald.

Wald, Felix, s. Hengst, Wilh.

Wald, Karl von, s. Reiterer, Karl.

Wald, Rich., s. Jantschge, Georg.

Wald, Roderich, ♪, ♆, Kritik, Inh. vom „Schriftstelleramt". Hamburg 31, Collaustr. 3 I. (ebda $^{14}/_{11}$ 71.) **B:** Künstler des Worts, krit. Plauderein; Das Manuskript, Dr.; u. a.

Waldaestel, Frl. Helene, jetzt: Graef, Frau Hel.

Waldau, s. Schroeder, Paul.

Waldau, C., s. Kohl, Camilla.

Waldau, Irenäus, s. Enis.

Waldau, Otto (eigtl. Max Levenstein; Ps. G. Glaß), BJ & SB., BSK., BB., ✓, ♪, Nov., ⚔, ⊞, Red. d. „Corresp. Internationale". Berlin-Wilmersdorf, Nassauische Str. 57. (Stettin $^{12}/_{3}$ 47.) **B:** Vater u. Sohn, Sch. 76; Testament, P. 78; Ein Freundschaftsdienst, Sch. 79; Fremde Sünden, Lsp. 80; Höfl. Ehemann, Lsp. 82; Verlorene Erfindg, N. 84; Ehestifter, Sch. 85; Geheimnisvolles Verbrechen, N. 85; Novellensammlung 92.

Waldau, Frau Wanda, BJ & SB., Polit. ✓, Nov. Berlin-Wilmersdorf, Nassauische Str. 57. (Ostrowo $^{7}/_{12}$ 53.)

Waldbach, Theod., s. Hawlik, Franz.

Waldberg, A. v., s. Winterfeld, Achim v.

Waldberg, Fritz, s. Ludwig, Franz.

Waldberg, Heinr. Frhr. v., Dr. phil., Humor. Wien I, Kärntnerring 10. (Jassy $^{2}/_{3}$ 61.) **B:** Zahlreiche Operetten u. Lustspiele. ()

Waldberg, Max Frhr. v., Lit. ♛, Dr. phil., o. HonUP. Heidelberg, Mönchhofstr. 12. (ebda $^{1}/_{1}$ 58.) **B:** Untersuchgn üb. Lessings Stil 81; Goethe u. d. Volksliedd 90; D. empfindsame Roman in Frankr. I 06. **H:** Lenz, Waldbruder 82; Galante Lyrik 85; Renaiss.-Lyrik 88; Venusgärtl. 90; Wahlverwandtschaften 93; Liter.-hist. Forschungen (mit Schick) 96. ()

Waldberg, W. v., s. Mayrhofer, Johs.

Waldburg-Syrgenstein, Frau Gräfin Sophie (Ps. S. Waldburg), ♆, Ballade, Gutsbesitzerin. Schloß Syrgenstein i. Bayr. Allgäu, Post Heimenkirch. (Schloß Reichenburg i. Steiermark $^{4}/_{6}$ 57.) **B:** Daheim und Unterwegs 86; Erschautes und Erdachtes 03. ()

Waldbe, Alois, Vergleich. indogerman. Sprachw., Dr. phil., o. UP. Gießen. (Innsbruck $^{30}/_{11}$ 69.) **B:** D. german. Auslautgesetze 00; Üb. d. Grundsätze u. den heutigen Stand d. nordtirol. Ortsnamenforschg 01; Latein. Etymolog. Wörterb. 06, 2. A. 10.

Waldbe, Egon, s. Kaulisch, G. A. E.

Waldbe, Hans vom, s. Hansen, Fritz.

Waldbe, Karl, s. Pollak, Karl.

Waldbe, Peter, s. Kranich, Timotheus.

Waldeck, Hermann, ♪, Dialekt ♆, Humor, ✓, ⚿, Bankprokurist. Mannheim, Friedrichsring 48. (Neuwied $^{2}/_{7}$ 54.) **B:** Freisinnige Zukunftsbilder 92; Das Lied von der Kritik 95; Bei Nuits, milit. Sc. 96; Aus d. Mannemer Mapp, G. u. Hum. in

Mannh. Mundart 96, 2. A. 06; Maud, D. artesische Brunnen, P., neu bearb. u. lokalisiert 97; Stoltze, Durch den kaufm. Verein, Schw., lokalisiert. u. in Pfälz. Mundart übertr. 98; Norr nit brumme! G. u. Hum. in Mannh. Mundart 99; Bunn dr Lewwer weg, desgl. 03.

Waldegg, Otto, s. Rubiner, Wilhelm.

Waldemar, P. v., s. Pauer, Jgn.

Waldemar, Theo, s. Keyl, Th. W.

Walden, Arno von, s. Krapp, Lorenz.

Walden, Bruno, s. Gallinn, Florentine.

Walden, Frau Else (Pf. Else Lasker-Schüler), ✍. Berlin-Halensee, Katharinenstr. 5. (Elberfeld $^{11}/_{2}$ 76.) **B:** Styx, G. 02; Der siebente Tag, G. 05; D. Peter Hille-Buch 06; Die Nächte Tino von Bagdads, Nn. 07; Die Wupper, Sch. 08.

Walden, Franz, s. Hillmann, Franz.

Walden, Frau Frieda, O. Charlottenburg, Berlinerstr. 157. **B:** Mahé, Baudev. (m. Max Schoenau) 09. ()

Walden, Herwarth, Musikschriften, Vorstand des „Vereins für Kunst" z. Berlin, Chefred. d. Wochenschrift „Der Sturm". Berlin-Halensee, Katharinenstr. 5, Gt. (ebda $^{16}/_{9}$ 76.) **B:** Opernwegweiser der Schlesingerschen Musikbibl. 07; Richard Strauß (Meisterführer) 08.

Waldenburg, Max, s. Peschmann, Max.

Waldenfels, Freifrau Marta v., geb. Lubsztyńska, ASB., aktuelles Feuilleton, Nov., Skizzen. Berlin-Schöneberg, Tempelhoferstr. 13 p. (Berlin $^{15}/_{3}$ 75.)

Waldenfer, F., s. Klein, Hugo.

Waldeyer, Wilh., ☙, Dr. med., jur., phil., o. UP., GehMedDr., Hrsg. d. anat. Abteilg d. „Archiv f. Anatomie u. Physiol.", MitHrsg. des „Archiv f. mikroskop. Anatomie". Berlin W, Lutherstr. 35. (Hehlen, Braunschweig $^{6}/_{10}$ 36.) **B:** Eierstock u. Ei 70; Atlas d. menschl. u. tier. Haare sowie d. ähnl. Fasergebilde 84; D. Becken (Bd. II d. Lehrbuchs d. topogr. Anat. v. Joessel u. W.) 99; D. Geschlechtszellen (in O. Hertwigs Handb. d. vgl. u. experim. Entwicklungslehre) 03; Das Trigonum subclaviae 03. ()

Waldheim, Karl, s. Hempfing, Karl Fr. E.

Waldhwozd, Karl Ritter v., s. Muckenschnabel, Karl.

Waldis, Joseph, (k.), ✝, Dr. theol., Vikar an der Franziskanerkirche. Luzern, Franziskanerplatz 1. (ebda $^{21}/_{7}$ 79.) **B:** Hieronymi graeca in Psalmos fragmenta untersucht u. auf ihre Herkunft geprüft 08.*

Waldmann, Wilh., ✍, Dr. med., Ob.-Stabsarzt a. D. Halle a. S., Mühlweg 16. (Worbis $^{30}/_{11}$ 32.) **B:** Rob. Franz, Gespräche aus zehn Jahren 95.

Waldmoser, Hans, s. Moser, Hans, Wels.

Waldner, Eugen, Ψ, ♔, Dr. phil., Stadtarchivar a. D. Colmar, St. Martinsplatz 2. (Münster i. E. $^{30}/_{7}$ 62.) ()

Waldner, Fred, s. Wurmb, Alfred Ritt. v.

Waldow, Ernst v., s. Blum, Lodoiska v.

Waldschmidt, s. Schmidt, Maximil.

Waldstein, Hugo, s. Stadelmann, Hugo.

Waldstein, Max, CP., Rom., ⚲, Ministerialbeamter a. D. Wien I, Tiefer Graben 9. (Dörzbach b. Heilbronn $^{30}/_{12}$ 36.) **B:** Lustsp., darunt.: Er liest den Livius, Veilchenduft, Weiße Cravatte, Der Blasengel, Janustempel; Der Götterbote; Dram.: D. Bürger von Hannover, Locusta, Maria Regina usw.; Volkslieder der Portugiesen u. Katalanen 65; Theatergesch. 76; Bekenntnisse e. Hoftheaterdirekt., R. 83 II; Aus Wiens lustig. Theaterzeit 85; Neue humor. Theatergesch. 87; Bühnen-Historietten 89; Papagei d. Herzogin u. a. heit. Gesch. 93; Husarenprimadonna 96; R. hum. Erinnerungen an J. Gallmeyer 96; Heit. Bilder aus d. Opernwelt 97/98; E. alter Tenorist, humorist. R. 07; Operetten u. Operntexte: Agrafina, Gil Blas de Santillana, Der Dorfwahrsager, Die Töchter d. Dionysos.

Waldt, W. v., s. Eber, Hans.

? Waelés, Louis, ⁂, ✝, Dr. phil., Professs. de collège. Paris, Boulevard St-Michel 31. (ebda $^{16}/_{7}$ 68.) **B:** Nikolaus Becker, d. Dichter d. Rheinliedes 96; Turgot als Pädagog 01.

Walter, Gust., ⚖, Dr. jur., LGR. u. UDoz. Wien VI, Köstlerg. 7. (ebda $^{21}/_{4}$ 68.) **B:** Streitfrag. aus d. int. Zivilprozeßrechte 97; Die rechtl. Stellg ausländ. jurist. Personen, insbes. ausländ. Aktiengesellsch. 97; Die östr. Zivilprozeßgesetz. im Vergleiche m. ihr. Entwürf. 99; Üb. d. Bekämpfg d. unlaut. Wettbewerbes 99; Das österr. Aktienregulativ 99; Grundriß des österr. Exekutionsrechtes 05.

Wall, Viktor, Roman. Wien XIII/2, Leeg. 5. (Göding $^{6}/_{12}$ 77.) **B:** Morgendämmerung 04.

Wallach, Otto, ⚗, Dr. phil., o. UP., GRegR. Göttingen. (Königsberg i. Pr. $^{27}/_{3}$ 47.) **B:** Tabellen z. chem. Analyse, 3.A. 98; Forschg u. Lehre in der Chemie 99. (*)

Wallaschek, Richard, Musikpsychologie, Dr. jur. et phil., a.o. UP. Wien I, Schottengasse 10. (Brünn $^{16}/_{11}$ 60.) **B:** Ideen zur prakt. Philos. 86; Ästhetik der Tonkunst 86; Studien zur Rechtsphilosophie 89; Primitive Music 93; Anfänge der Tonkunst 03; Psychologie u. Pathologie der Vorstellung 05; Gesch. der Wiener Hofoper 07—09.

Wallberg, Max (Pf. F. R. Schmid), VJ & S., ♫, Lit., Kritik, ✍, ✓, ✍, Dr. med., Prakt. Arzt. München 23, Franz Joseph-Str. 48/I. (Bergzabern $^{4}/_{10}$ 79.) **B:** Martin Greif, Stud. 07; Üb. Fettembolie nach Frakturen 09. ()

Wallbrunn, Conr. Frhr. v. (Pf. Wolf v. Partenheim), BB., WJ&S., ⌂. Freiburg i. B., Zasiusstr. 57. (Königsberg i. Pr. $18\frac{3}{3}$ 62.) **B:** Kurierte Mucken, Schw. 93; Entschlüpft, Schw. 93; E. welterschütternde Idee, Lsp. 94; Herzog Ulrich von Württ., Sch. 96; Schloß Hohenstetten, R. 04. ()

Walleiser, Karl (Pf. Alfred Tonsé), ⚔, ⌂, ✉, Novellen, Major a. D. im Königl. Invalid.-Hause. Berlin NW 40, Scharnhorststraße 33. (Schrimm $\frac{10}{10}$ 39.) **B:** Die erste Falte, Lsp. 63; Gesch. der Milit.-Schießich. 68; Gesch. des 1. Schles. Gren.-Regts. Nr. 10, 73; Heureka, Rätselsammlg 86; Gedenkblätter a. d. Dreikaiserjahr 88, 3. A. 89; Buntes Allerlei aus m. Mappen 93; Für Kaiser u. Reich, 6 vaterländ. Lieder 94; Plaudereien üb. d. Ausstellungsjahr 1896 96; Dies u. Das 98; Geschichte d. Berl. Invalidenhauses 98; Der Berl. Invalidenkirchhof 04; Im Zickzack durch Berlin 07; Deutsche Klänge, vaterländ. Ged. 08.

Wallentin, Ignaz G., ∩, Dr. phil., RegR., k. k. Landesschulinsp. Wien III, Marokkanerg. 5. (ebda $\frac{1}{12}$ 52.) **B:** Lehrb. d. Physik 79, 14. A. 09; Grundlehren der Physik 81, 7. A. 09; Handb. d. statischen Elektrizität 83/86 IV; Generatoren d. hochgespannten Elektrizität 84; Elektr. Untersuchgn 85; Unters. üb. atmosphär. Elektrizität 89; Einleitg i. d. Studium d. mod. Elektrizitätslehre 92; Lehrb. d. Elektrizität u. d. Magnetismus 97; Einleitung in die theoretische Elektrizitätslehre 04.

Wallerstein, Fritz, VBJ., ✉, /, Red., Zeitgskorresp. Berlin W 50, Ansbacherstr. 26. (Zerbst $\frac{15}{2}$ 55.)

Wallner, s. Ballazza, Karl.

Wallner, Frz., BB., ⌂, Schauspieldir. Dresden-A., Wintergartenstr. 19. (Posen $\frac{19}{12}$ 54.) **B u. Ue:** D. dritte Kopf 88; Nervöse Frauen 89; Im Boudoir 89; Die Grammatik 89; Madame Edouard 89; Schlag auf Schlag (mit L. Herrmann) 91; Von Dreien d. glücklichste 92; Immer zerstreut 92; Der Bärenführer (m. Teuscher) 92; In Fesseln; Ein Epilog 95; Der Andere 99; Bühneneinrichtung von Heines Almansor; In steter Angst 03; Hier unter d. wechselnden Mond 03.

Wallner, Frl. Susi (Pf. früh. Leonore Weismann), /, Nov., Märchen, Redaktrice der „Österr. Volks-Ztg.". Linz a. D., Untere Donaulände 20. (St. Leonhart a. Predigerberge $\frac{3}{3}$ 68.) **B:** Alte Stiege 98; Hallstädter Märchen 00; Erzählungen 03; Linzer Skizzen 04; Bunte Blätter 08. ()

Wallner-Thurm, Frau Therese, PA., ASB., ✉, Nov., Rom. Dresden, Ostbahnstr. 15 II. (ebda $\frac{29}{12}$ 60.) **B:** Von der Kammerzofe z. Königin, R. 05; D. Königskindes Weihnachtstraum, Weihn. M. 09.

Walloth, Wilh., ✉, Roman. München, Gernerstr. 36. (Darmstadt $\frac{6}{10}$ 56.) **B:** Ged. 82; Schatzhaus d. Königs, R. 83; Oktavia, R. 85; Ged. 86, 3. A. 10; Paris, d. Mime, R. 86; Gräf. Pusterla 86; Joh. v. Schwaben, Tr. 86; Seelenrätsel, R. 86; Marino Falieri, Tr. 87; Aus d. Praxis, R. 87; Am Starnbergersee, R. 87; Gladiator, R. 88; Dämon d. Neids, R. 88; Tiberius, R. 89; Ovid, hist. R. 90; Narren d. Liebe, R. 92; Semiramis, Dr.; D. Opfer, Dr.; Alboin, Dr.; Ein Liebespaar, R. 92; Es fiel e. Reif . . ., R. 93; Im Banne der Hypnose, R. 97; E. Sonderling 01; Eros, R. aus d. griech. Altertum 06; Im Schatten des Todes, R. 08 II; Ein Messias, R. 09 II.

Wallpach zu Schwanenfeld, Arthur Ritter v., DOSchG., ✉. Schloß Anger b. Klausen, STirol; im Winter: Innsbruck, Innrain 14. (Wintl $\frac{6}{3}$ 66.) **B:** Im Sommersturm 93, u. A. 01; Sonnenlieder 00; Kreiensfeuer u. Herdflammen 01; Es will tagen, Ketzersprüche (m. Tim Klein) 02; Sturmglock., polit. u. soz. Ged. 02; Bergbrevier 04; Tiroler Blut 07. ()

Wallshüll, Bruno, s. Johannsen, Bruno.

Wallsee, Heinr. Egon, CP., ⌂, /, Sozietär d. Deutschen Schauspielhauses, Red. u. Kunstreferent d. „Hamb. Nachr.". Hamburg, An d. Alster 5. (Mähr. Lomnitz $\frac{9}{1}$ 49.) **B:** D. Verlorenen, Sch. 81; Wien bei Nacht, Sch. 83; D. Kriegskorrespond., Hum. 83; Mod. Reisen 91; Erdachtes u. Erlebtes 99; Der Nordland- u. Spitzbergenfahrer, Reiseb. 02; Aus einer Journalistenmappe 10.

Walsemann, Hermann, ℙ, Dr. phil., Dir. d. höh. Mädchsch. m. Lyz. Schleswig, Flensburgerstr. 16. (Rödenbeck $\frac{2}{12}$ 66.) **B:** Pestalozzis Rechenmethode 01; Die Anschauung 03; Method. Lehrbuch der Psychologie 05; Die Lehrkunst 06; Anschauungslehre der Schreibkunst 06; Anschauungslehre der Rechenkunst 07; Das Interesse 07; Deutsche Charakterköpfe: Pestalozzi 08; Lautlehre f. d. Elementarunterricht 08; Lienhard u. Gertrud 08; Grundzüge der Pädagogik 09; Pädagog. Quellenschriften I—III 09/10.

Walser, Hermann, ◍, Dr. phil., o. UP. Bern, Kanonenweg 16. (Biel $\frac{11}{12}$ 70.) **B:** D. Schweiz, Begleitwort z. eidgenöss. Schulwandkarte 02, 3. A. 08; Landeskunde der Schweiz 08.

Walser, Robert, Roman. Berlin W, Schöneberger Ufer 40. **B:** Fritz Kochlers Aufsätze, Erz. 05; Geschwister Tanner, R. 07; D. Gehülfe, R. 08; Jacob v. Gunten, R. 09; Gedichte 09. ()

Walsmann, Hans, Bürgerliches Recht u. Prozeßrecht, Dr. jur., a.o. UP. Rostock, Lessingstr. 16. (ebda $\frac{13}{12}$ 77.) **B:** Streitgenössische Nebenintervention 05. *

Walstret, Heinrich, ſ. Grabinski, Bruno.

Waltenhofen zu Eglofsheimb, Adalbert von, ⋂, Elektrotechnik, Dr. phil. u. Ehrendoktor d. techn. Wiſſenſch., o. Th.-SchP., HofR., Vorſt. des elektrotechn. Inſtituts a. D. Wien IV, Hauptſtr. 40. (Admontbühel $^{14}/_{5}$ 28.) **B:** Grundriß der mech. Phyſik 75; Die elektr. Maße 85, 3. A. 02; Über Blitzableiter 90. ()

Walter, Ant., ☤, k. Poſt- u. Telegr.-Beamter i. P. Budapeſt, Prateg. 65. (Obſ Leutensdorf i. Böhm. $^{21}/_{10}$ 36.) **B:** Predigt., G. 79; Ged. 98; Ged. in der Liebe u. Anbetung d. Herrn Jeſu 99, 03, 08, 09, 10.

Walter, Carl Maria, ſ. Steinhardt, Moriz.

Walter, Curt L., jetzt: Walter van der Bleek.

Walter, Daniel (Pſ. Teutwart Wede), Politik, Okkultismus, Ψ. Graz, Krenngaſſe. (Praſſetitz $^{14}/_{2}$ 75.)

Walter, E., ſ. Heichen, Walter.

Walter, Frau Ellen, ASV., VB., Nov., ⌂. Poſen, Viktoriaſtr. 22. **B:** D. Wagner-Kette, N. 03; Paſſionen 03; Das Feigenblatt, N. 03; Taxametерfahrten 05; Auf Ehrenwort, Dr. 06; Auf Vorpoſten, pol. Zeitbild aus d. Oſtmarken (m. v. Poraj) 06.

Walter, Franz, (k.), Moral✝, beſ. Sozialethik, D., o. UP. München, Preyſingſtr. 27 I. (Amberg $^{7}/_{2}$ 70.) **B:** D. Eigentum nach Thomas v. Aquin u. dem Sozialismus 95; Sozialpolitik u. Moral 99; Die Propheten in ihrem ſoz. Beruf und das Wirtſchaftsleben ihrer Zeit 00; Lorenz Gerbl, Feſtſchr. 01; Sozialismus u. mod. Kunſt 01; Aberglaube u. Seelſorge 04; Theorie u. Praxis in der Moral 05; Kapitalismus, Sozialismus u. Chriſtentum 06; Primiz, Erſtlingsfrucht u. Erntefeſt des Prieſters 07; D. ſer. Aufklärg d. Jugend 07, 2. A. 08; D. kirchl. Lehramt in ſ. Bedeutg f. Kultur u. ſoz. Wohlfahrt d. Gegenwart 08; Der Leib u. ſein Recht im Chriſtentum 10.

Walter, Friedrich, ♛, ⁄, Dr. phil., Prof., Hrsg. der „Mannh. Geſchichtsblätter" (ſeit 00). Mannheim, Kirchenſtr. 10. (ebda $^{3}/_{9}$ 70.) **B:** Wahl Maximilians II. 92; Entwickelg d. Mannh. Muſik- u. Theaterleb. 97; D. Siegelſammlung d. Mannh. Altertumsvereins 97; Geſch. d. Theat. u. d. Muſik am kurpfälz. Hofe 98; Archiv u. Bibliothek d. Mannh. Theaters 99 II; Chronik der Stadt Mannheim üb. die Jahre 1900/02 III; Geſch. Mannheims 07 II; Die Mannh. Muſeumsſammlgn u. ihr weiterer Ausbau 08; D. Kaufhaus in Mannheim (m. R. Perrey) 10.

Walter, G., ſ. Ohler, Philipp.

Walter, Herm., ſ. Arendt, Wilh.

Walter, Herm., ſ. Ohrem-Bonn.

Walter, P. Hilarius, (k.), ♛, ✝, OSB. Rom, Collegio S. Anselmo. (Unterdeuffſtetten $^{10}/_{12}$ 71.) **B:** Bernardi Casinensis Speculum monachorum 01; Leben, Wirken u. Leiden der 77 ſeligen Märtyrer von Anam und China 03; SS. Patriarchae Benedicti familiae confoederatae 05 u. 10.

Walter, Dr. J., ſ. Siber, Julius.

Walter, Johs. v., Kirchen♛, Lic., a.o. UP. Breslau XIX, Tiergartenſtr. 5. (Petersburg $^{8}/_{11}$ 76.) **B:** Die erſten Wanderpred. Frankreichs: I. Leben Roberts v. Arbriſſel 01, 03, n. F. 06; Das Weſen der Religion nach Erasmus u. Luther 06; Hiſt. Theologie (m. A. W. Hunzinger) 07 f.

Mith: Theologie d. Gegenwart. (*)

Walter, Joſef, (k.), D., Stiftspropſt, Msgr. Innichen. (Innsbruck $^{16}/_{12}$ 35.) **B:** Asketiſche Schriften. ()

Walter, Frl. Marie, ⁄, **Ue: EF.** Frankfurt a. M., Lersnerſtr. 33. (Hannover $^{3}/_{10}$ 60.) **B:** Der rote Dolman 02; Der Herr Poſtdir., Sgſp. 06; u. mehrere Übersetzgn.

Walter, Theobald, elſäſſ. ♛ u. Sagenforſchgn, Lehrer an der Kaiſ. Landwirtſchaftsſch. Rufach i. E. (Ballersdorf $^{11}/_{1}$ 67.) **B:** Geſch., Sagen u. Gebräuche des Dorfes Ballersdorf 94; Zur Geſch. des Deutſchritterordens im ObElſaß 98; Die Dinghöfe u. Ordenshäuſer d. Stadt Rufach 98; Urkundenbuch d. Pfarrei Rufach 00; Alsatia superior sepulta, Die Grabſchriften des Bezirkes Oberelſaß von den älteſten Zeiten bis 1820 04; Sagen aus d. Oberelſaß 05; D. Urſprung des Kloſters Klingenthal u. ſein Zinshof i. Rufach 05; Das Minoritenkloſter zu St. Katharina in Rufach 06; Orſchweier 06; D. Schickſale der Stadt Rufach nach dem 30jährigen Kriege 07; Urkunden u. Regeſten der Stadt Rufach (662—1350) 08; Der Sauerbrunnen von Sulzmatt 09; Das Schulweſen in der Stadt Rufach 1287—1909 09; Der Talſchultheiß Seb. Neſſel v. Sulzmatt u. ſein Raitbüchlein 10; Ein altes Anniverſarienbuch des Kloſters St. Morand bei Altkirch 10.

Walter, Theodor, ⅄, ⁄, ☤, ⌂, ℙ, Dr. phil., GSchulR., ObRealſchDir. Mainz. (Offenbach $^{24}/_{5}$ 53.) **B:** Binäre Formen 81; Method. Unterſuchgn 89 f. II; Schultrigonometrie 91; Rheinlied 01.

Walter van der Bleek, Curt L., ♈, Meereskde, ◍, ♛, ⌂, ⁂, ℙ, ⚖, Dir. der Rich. Wagner-Geſellſch. u. d. Tempelkunſt-Verlages. Berlin-Wilmersdorf, Pfalzburgerſtr. 26a. (Berlin $^{16}/_{9}$ 77.) **B:** Einleit. Worte zu P. Friedrichs „Chriſtus" an Kritik u. Publikum 99; Akadem. Bühnenſpiele als Bauſteine zu einer deutſch. Akad. u. zu einem deutſch. Nationaltheater 02; Babel, Bibel u. — Bebel 03; Prolegomena einer zu ſchaffenden Freien Akademie für die redenden Künſte u. eines Pangermaniſchen Nationaltheaters 04; Borngräbers

Giordano Bruno u. König Friedwahn in ihrer Stellung zum Gesamtkunstwerk Rich. Wagners 05; Goethes „Gott-Natur", Versuch e. Entwickelungsgesch. der Goetheschen Metaphysik 08; D. Bedeutg d. Unterrichts in griech. u. röm. Spr. u. Lit. f. d. Gymnasialbildg u. die Grundprobleme f. d. Reform d. höh. Schulwesens 08. **H:** Dr. Harriets Geschichte d. Prostitution (Pf. Berthold Klein).

Walter vom Wingolf, s. Jung, Emil.

Walterbach, Carl, (k.), AV., ⊞, Chefred. von „Der Arbeiter", Verbandsvorsf. d. südd. kath. Arb.-Ver. München, Gärtnerpl. 5/III. (Oberwesel a. Rh. 6_{11} 70.) **V:** St. Elisabeth 02, 2. A. 10; Welchen Vortrag soll ich halten? 04, 2. A. 05; D. Arbeiterenzyklika Leos XIII. 07; Bete u. arbeite 08.

Walthari, Max, s. Heise, Walter.

Walthausen, H. W. M. von, s. Weise, Hermann.

Walther, C., Dr. phil., Red. d. „Korrespondenzbl. d. Ver. f. nd. Sprachforsche". Hamburg 24, Uhlandstr. 59. ($^{29}/_{4}$ 41.) **V:** Glossar z. Seebuch. **Vollend:** Lübben, Mittelniedd. Handwörterbuch 88.

Walther, Emil (Pf. Dr. Lipps), ♅, ⁄, Kritik, Prof. Chemnitz, Kaiserstr. 31. (Mutterstadt $^{5}/_{10}$ 44.) **V:** Aus Deutschlands Ehrentagen, Dchtg 86, 2. A. 95; Feststimmen, G. 89; Von Goethe zu Bismarck 96. ()

Walther, H., s. Metzger, Hermance.

Walther, Heinrich, s. Ullmann, Sigmund.

Walther, Johs., ⛰, Paläontologie, Dr. phil., o. UP. Halle a. S. (Neustadt a. O. $^{20}/_{6}$ 60.) **V:** Korallenriffe d. Sinaihalbinsel 88; Denudation in d. Wüste 90; Allg. Meeresde 93; Einleitg in d. Geolog. 93; Gesetz d. Wüstenbildg 00; Geolog. Heimatskunde v. Thüringen, 3. A. 06; Fauna d. Solnhofener Plattenkalke 03; Vorschule der Geologie 05, 4. A. 10; Gesch. d. Erde u. d. Lebens 07; Lehrbd. d. Geol. v. Deutschland 10.

Walther, Karl, ⛫, DiplomIngenieur. Mannheim. **V:** Technische Wärmelehre (mit M. Röttinger) 05, Neudr. 06; D. landwirtschaftl. Maschinen I 08. ()

Walther, Reinhold Frhr. v., WB., Dr. phil., a.o. ThSchP. Dresden, Eisenstuckstr. 7. (Sonneberg $^{20}/_{12}$ 66.) ()

Walther, Wilh., Kirchen♔, D., o. UP., KonsistR. Gehlsdorf b. Rostock. (Cuxhaven $^{7}/_{4}$ 46.) **V:** Luther vor d. Richterstuhl d. Germania 83; Luther im neuest. röm. Gericht 84/92 IV; Die Früchte d. römisch. Beichte 88; D. Deutsche Bibelübersetzung d. MAlt. 89/92; Luthers Bibelübersetzg kein Plagiat 91; Das 6. Gebot u. Luthers Leb. v. Lutherophilus 93; Bedeutg der deutsch. Reformation f. d. Gesundheit uns. Volkslebens 94; Melanchthon als Retter des wissensch. Sinnes 97; Ein Merkmal des Schwärmergeistes 98; Das Zeugnis des hl. Geistes u. Luther u. nach mod. Schwärmerei 99; D. Gemeinschaftsbewegung d. Gegenw. 00; Gottes Liebe 01, 2. A. 09; Das Leben im Glauben 01; Ad. Harnacks Wesen d. Christentums f. d. christl. Gemeinde geprüft, 1.—5. A. 01; Worin besteht die reformator. Lebensaufsassg? 02; Das Erbe d. Reformation im Kampfe der Gegenw., I 03, II 04; Denifles Luther eine Ausgeburt römischer Moral 04; Das Licht der Welt 04; Für Luther wider Rom 05; Das älteste u. das neueste Christusbild 06; Der Wandel im Licht 07; Heinr. VIII. v. England u. Luther 08; Pauli Christentum — Jesu Evangelium 08; Zur Wertg d. deutschen Reformation 09; D. christl. Sittlichkeit nach Luther 09. **H:** Weimarer Luther-Ausgabe XIX 97, XXIII 01. **Mith:** Jesus Christus f. unsere Zeit 07; Ein Herr, Ein Glaube 07.

Waltraun, Ilse, s. Hamel, Margarete.

Waltz, Andreas, Bibliothekwesen u. elsäss. ♔, Stadtbibl. Colmar i. E., Schlüsselstr. 43. (ebda $^{6}/_{1}$ 37.) **V:** Katalog. d. Elsaß u. d. angrenzenden Länder betr. Handschr. usw. d. Bibliothek Chauffour z. Colmar 89; Bericht über ein Rembrandt zugeschrieb. Gemälde i. Colmarer Museum 00; Bibliographie der Stadt Colmar 02. **H:** S. Billing, Kl. Chronik von Colmar 91; Zusätze zum Patr. Elsasser 92; Chronik des Colmarer Kaufhauses 97; F. Chauffour, Chronik von Colmar 03.

Walz, Fritz (Pf. Der Auslanddeutsche), ⊞, Staatsrecht, Politik, Verleger des „Tagesanzeiger". Zürich, Sonneggstr. 84. (Salmbach $^{5}/_{8}$ 58.) **V:** Züricher Tagesfragen 97; Staatsstreich od. Reformen? 04; Die deutsche Justizreform der Zukunft 04; Deutsche Kolonialreform 05; Die Presse u. die deutsche Weltpolitik 06; Die deutsche Finanzreform der Zukunft 06; Polit. Lebensfragen für das deutsche Volk 08. ()

Walzel, Osk. F., Lit.♔, Dr. phil., o. ThSchP. u. Prof. a. d. Kunstakademie, GHofR. Dresden-A., Marschnerstr. 27. (Wien $^{28}/_{10}$ 64.) **V:** Fr. Schlegels Briefe an A. Wilhelm 90; A. W. Schlegel, Fr. Schlegel u. Chamisso (in Kürschners Deutsch. Nat.-Lit.) II 92; Goethe, Prosafassg v. Claudine v. Villa Bella (Weim. Ausg.) 97; Goethe u. die Romant. (m. C. Schüddekopf) 98/99 II; Frau v. Staël u. W. Schlegel 98; Von 1870—1900, Strömung. d. neuest. deutsch. Lit. 00; Goethes Ann. (Cottasche Jub.-Ausg.) 03; Schillers Braut v. Messina, Tell usw. (Cottasche Säk.-Ausg.) 04; Zeitschrift. d. Romantik (m. H. H. Houben) 04; Kleists Zerbr. Krug 05; Schillers philosoph. Schriften (Säk.-

Ausg.) II 05; Schiller u. die bild. Kunst 05; Rede zum Schillertage 05; Goethes Schriften zur Literat. (Jub.-Ausg.) III 07; D. Wirklichkeitsfreude der neuer. Schweizer Dichtg 08; Deutsche Romantik 08; Hebbelprobleme 09; Das Prometheussymbol von Shaftesbury zu Goethe 10; Heine (m. J. Petersen u. a., Inselausg.), Bd. VII u. IX 10. **H:** Untersuchgn zur neuer. Sprach- u. Lit.-Gesch. I—XII 03/07, n. F. I—VII 09/10.

Waneck, Adolf, DÖSchG., ♔, 🎓, 🖋, Prof. i. R. Wien IV/2, Luisenq. 13. (ebda $^{29}/_{12}$ 51.) **B:** Belagerung Wiens 1683 83; Üb. d. Schäden d. heutig. Gewerbetriebes u. die Mittel zu deren Heilung 85; Franz Joseph I. 88; Fr. Grillparzer 92; Erzh. Ludw. Viktor; Leopold I.; Theophr. Paracelsus 91/92; Westfahrt des Kolumbus 92; Kolumbus-Westausst. i. Chicago 93; Bühnenreform unter Josef II. 95; D. Realschulwes. Mährens 1848/98 98/00 II. ()

Wangenheim, ſ. Kövesdy, Theod.

Wangerin, Albert, 🖧, mathemat. Ⓝ, Dr. med. h. c., Dr. phil., o. UP., GRegR., Präſ. d. Kais. Leopold.-Carolin. Akad. d. Naturforſch. Halle a. S., Wilhelmſtr. 37. (Greifenberg i. Pomm. $^{18}/_{11}$ 44.) **B:** Reduktion der Potentialgleichung 75; Vorlesgn über die Theorie der Kapillarität (nach F. Neumann) 94; Franz Neumann u. ſein Wirken als Forſcher u. Lehrer 07; Theorie des Potentials u. der Kugelfunktionen I 09. **H:** Verhandlgn der Geſellſchaft Deutſch. Naturforſcher u. Ärzte 91 bis 09. **MitH:** Jahrbuch üb. die Fortſchritte der Mathematik 71—10.

Waniek, Guſtav, Lit.♔, Dr. phil., GDir., RegR. Wien II, Zirkusg. 48. (Biala $^{6}/_{9}$ 49.) **B:** Zum Vokalismus d. ſchleſiſch. Mundart 80; F. Pyra u. ſ. Einfluß auf d. deutſche Lit. 82; J. J. Schwabe 89; Grillparzers Entwicklungsgang 91; Grillparzer unter Goethes Einfluß 93; Gottſched und die deutſche Lit. ſ. Zeit 97. **H:** Grillparzer: D. Ahnfrau, Sappho, K. Ottokars Glück u. Ende, E. Bruderzwiſt i. Habsburg 03. ()

Wanner, Heinrich, Rentier. Hannover-Waldhauſen, Centralſtr. 9. (Gr.-Vörde $^{25}/_{1}$ 38.) **B:** Johannisgrüße 78; Deutſche Götter u. Helden 85/93; Weisheit, Stärke, Schönheit 94; Geſch. d. Freimaurerloge Friedrich z. weiß. Pferde 96; D. Maurers Wanderb. 01; Das Weſen der Freimaurerei nach Leſſings Ernſt u. Fall 05; 50 Jahre gemeinſamer Arbeit 07; Aus der Geſchichte d. Freimaurerei i. Hannover 09.

Wantalowicz, Oskar E., ASV., hum. 🎖, Epigramme, Abt.-Vorſt. der Verſich.-Geſellſch. „Donau". Wien XIX, Langackerg. 14. (Iſtvandy i. Ung. $^{28}/_{8}$ 65.) **B:** Neſſeln u. Blüten, humor. Geb. 01; Aus der Spottvogelſchau 07.

Waentig, Heinrich, Nationalökon., Dr. phil., o. UP. Halle a. S., Bernburgerſtr. 31. (Zwickau $^{21}/_{9}$ 70.) **B:** Auguſte Comte u. ſ. Bedeutg f. d. Entwickl g. Sozialwiſſ. 94; Gewerbl. Mittelſtandspolitik 98; Wirtſchaft u. Kunſt 09.

Warburg, Aby, Kunst♔, Dr. phil., Schatzmſtr. d. geſchäftsführ. Vorſt. im ſtänd. Ausſchuß d. internat. kunſthiſtor. Kongreſſe. Hamburg, Heilwigſtr. 114. (ebda $^{13}/_{6}$ 66.) **B:** Sandro Botticellis Geburt der Venus u. Frühling 93; Bildniskunſt u. Florentiniſches Bürgertum I 02.

Warburg, Emil, Ⓝ, Dr. phil., o. Hon.-UP., Präſ. der Phyſikal.-Techn. Reichsanſtalt. Charlottenburg, Marchſtr. 25 b. (Altona a. d. Elbe $^{9}/_{3}$ 46.) **B:** Lehrbuch der Experimentalphyſik für Studierende 93, 10. A. 08.

Warburg, Otto, 🌿, 🖋, Dr. phil., Prof., UDoz. u. Lehr. a. oriental. Semin., MitHrsg. v. „D. Tropenpflanzer". Berlin W, Uhlandſtr. 175. (Hamburg $^{20}/_{7}$ 59.) **B:** Die Muskatnuß 97; Monographie d. Myriſticaceen 97; Monſunia 00; Die Kautſchuckpflanzen u. ihre Kultur 00; Kulturpflanzen der Weltwirtſchaft 07.

Warker, N., Volkskunde, ♔, Deutſchtum, GP. Arel (Arlon) i. Belgien. **B:** Déclinaisons et Conjugaisons allemandes 84; Heidelblümchen, G. 90; Die Familie Wolkammer v. P. Geiregat, Nov. 90; Der Schwanritter oder Der Ahnherr Gottfrieds v. Bouillon 90; Sagen des luxemb. Volkes 93; Unſ. Vorfahren, die Germ. 99; Wintergrün, Sagen, Geſch., Legenden u. Märchen aus d. Provinz Luxemburg, 2. A. 00; Deutſch. Leſebuch f. d. Primarſch. (m. Perbal): Oberſtufe 03, Mittelſtufe 3. A. 05; Jahrb. des Deutſch. Vereins 07 u. 10; Hiérichtbliéder, G. in luxemb. Mundart 07; Den Hérrgott an den Nod (desgl.) 08; De Spilmann Veit vun Zéchternach 08; Kandsléift oder 't Vergißmeinnicht vum Mammegräf, Dr. in luxemb. Mundart 08; Op Niklósbág, Dem ale Fiéſchter ſei Bittgank, 2 G. in luxemb. Mundart 08; De Baltes vum Bichenhaf, Dr. in luxemb. Mundart 09.

Warming, Max, ASV., 🖃, beſ. kaufm. Sozialpolitik, Nationales, Koloniales, Alkoholfrage, 🖋, Red. v. „Der deutſche Kaufmann im Auslande" u. „Blätter für junge Kaufleute". Bergedorf-Sande bei Hamburg, Schulſtr. 26. (Hamburg $^{5}/_{11}$ 76.) **B:** Der Bremer Kongreß, 1. u. 2. A. 03; Jahrbuch f. Alkoholgegner 06 u. 07; Jahrb. f. deutſchnat. Handlgsgehilfen 07, 08, 09 u. 10.

Warmund, G. Z., ſ. Zepler, Georg.

Warmuth, Kurt, ✝, 🎖, Lic., Dr. phil., Paſtor an der Annenkirche. Dresden,

Annenstr. 40. (ebda $^{3}/_{9}$ 72.) **B:** D. religiös-ethische Ideal Pascals 00; Sonnenfalter, G. 01; Luther im deutsch. Lied 02; Wissen u. Glauben bei Pascal 02; D. Dresdner Dichterbuch 03; Kommt u. seht! 09.

Warncke, Paul, ✠, /, ✍, Red. des „Kladderadatsch". Charlottenburg, Goethestr. 8 III. (Lüb^{3} $^{13}/_{5}$ 66.) **B:** Geb. 92; Bismarcklied 95; Festspiel z. Feier d. 25. Jahrestags d. Gründung des Deutsch. Reichs 96; Pet. Melander v. Holzappel, ep. Dichtg 96; Fritz Reuter, woans hei lewt un schrewen hett (plattd. Biogr.) 99, 2. A. 06; Snurrig Lüd, plattd. hum. G. 00; Worpswede 02; Bilder zu Fritz Reuters Werken (mit H. Stubenrauch) 02.

Warncke, Pedro, Deutsche Lit.♔, Dr. phil., Prof., GymnObLehrer. Myslowitz i. ObSchl., Beuthenerstr. 29. (Schwerin i. Meckl. $^{12}/_{2}$ 59.) **V:** De dativo pluralis Graeco 80; Der Dativ plur. auf -εσσι bei Homer 00; Zum ältest. deutsch. Minnesang I 02, II 05; Die Klopstockletture auf höh. Schulen 03; Zur Behandlg von Schillers Braut von Messina 08; Zwei Schiller-Reden an der Dreikaiserreichseiche 09.

Warneck, Gust., Mission, D., Dr. phil., o. HonlP., Red. d. „Allg. Miss.-Zeitschr." (seit 74). Halle a. S., Sophienstr. 36. (Naumburg $^{6}/_{3}$ 34.) **B:** Pontius Pilat. 67; Nacht u. Morgen a. Sumatra, 3. A. 73; Apostol. u. mod. Mission 76; Studium der Miss. auf d. Univ. 77; Belebung des Missionssinnes in d. Heimat 78; Mission und Kultur 78; Abriß e. Gesch. der prot. Mission, 9. A. 10; D. christl. Mission in der Gegenwart 79; Warum ist das 19. Jahrh. e. Miss.-Jahrh.? 80; Heidenmiss. e. Großmacht in Knechtsgestalt 81; Warum hat uns. Predigt nicht mehr Erfolg? 81, 7. A. 82; Protest. Beleuchtg d. röm. Angriffe auf d. ev. Heidenmiss. 85; Welche Pflichten legen uns uns. Kolon. auf? 85; Ch. Kähler, 4. A. 98; Missionsstund. I, 5. A. 07, II, 4. A. 97; Mission i. d. Schule, 12. A. 09; Romanismus im Lichte s. Heidenmission 89; Ultramont. Fechterkünste 89; Stellung der ev. Mission z. Sklavenfrage 89; Offener Brief an Wißmann, 3. A. 90; Evang. Missionslehre, 2. A. 92/03 I—III; D. Bürgerrecht d. Mission im Organismus d. theol. Wissenschaft 97; D. chines. Mission i. Gerichte d. deutsch. Zeitungspresse, 23. A. 00; D. christl. Mission u. die überseeische Politik, 2. A. 01; Die gegenwärtige Lage der deutsch. evang. Mission, 3. A. 05; Missionsmotiv u. Missionsaufgabe nach der religionsgeschichtl. Schule 07.

Warncke, Georg, Kunst♔, Dr. phil., Prof. Altona. (Nov. 54.) **B:** Hauptwerke d. bild. Kunst in geschichtl. Zusammenhange 02, 2. A. 07. ( )

Warner, H., s. Biendl, Hans.

Warnow, A. v. der, s. Jahn, Herm. Ed.

Warnstorf, C., ✍, Mittelschullehrer a. D. Berlin-Schöneberg, Cranachstr. 36. (Sommerfeld $^{2}/_{12}$ 37.) **B:** Europäische Torfmoose 81; Sphagnaceae (in Engler, Pflanzenfamil.) 01; Leber- u. Torfmoose der Mark Brandenburg 03; Laubmoose d. Mark Brandenburg 06.

Warren, Geo. B., s. Klaußmann, Ant. O. E.

Warschauer, Adolf, ♔, Dr. phil., Prof., ArchivR., Hrsg. d. „Histor. Monatsblätter f. d. Prov. Posen". Posen, Adalbertstr. 14/15. (Kempen $^{13}/_{10}$ 56.) **B:** Quellen z. Gesch. d. Florentiner Konzils 81; Zacherts Chronik d. Stadt Meseritz 82; Mitterl. Innungen d. Stadt Posen 85; Chronik d. Pos. Stadtschreiber 88; Stadtbuch v. Pos. I 92; Die Posener Goldschmiedfamilie Kamyn 94; Die städt. Archive in d. Prov. Posen 01; Gesch. d. Stadt Pakosch i. Posen 05; Führer durch Posen, 5. A. 09; Mitteilgn aus d. Handschriftensammlg d. Brit. Museums zu London, vornehml. zur poln. Geschichte 09; D. Anwendg d. Photographie f. d. archival. Praxis (m. O. Mente) 09.

Warschauer, Fritz, ☭, ⚙, gewerbl. Rechtsschutz, **Ue:** FE, Dr. phil., Patentanw. Berlin SW 61, Gitschinerstr. 111. (ebda $^{9}/_{2}$ 77.) *

Warschauer, Otto, Staatsw., Dr. phil., Prof. d. Staatswiss. Berlin W 50, Eislebenerstr. 13. (Liegnitz $^{23}/_{7}$ 53.) **V:** Die Zahlenlotterie in Preußen 85; Z. Reform d. direkten Steuern in Preußen 89; Die Reorganisation des Aufsichtsratswesens in Deutschland 02; Physiologie der deutsch. Banken 03; Die banktechn. Ausbildg der Juristen 08; Bank- u. Börsengesetzgebg in Deutschland 08; Zur Entwicklgsgeschichte des Sozialismus 09; D. monograph. Darstellg der Actiengesellschaften 10.

Wartenegg, Wilh. v., (t.), k. u. k. RegR., ObLeutn. a. D. Wien III, Metternichg. 5. (ebda $^{24}/_{6}$ 39.) **B:** Zahlreiche Theaterstücke, Romane u. a. ( )

Wartmann, Herm., Dr. phil., Sekretär d. Kaufmänn. Direktoriums. St. Gallen, Notkerstr. 15. ($^{9}/_{12}$ 35.) **B:** Schriften über Schweizer Geschichte, Handel u. Industrie. ( )

Wartner-Horst, Frau Elsa, ✠. Basel, Hirschg. 9. (Pforzheim $^{18}/_{1}$ 74.) **B:** Lieder 09. *

Waschitza, Karl, Satire, Fabel, /, ✠, ☺, Humor., Essay, ObRevident d. k. k. Staatsbahnen. Linz, Schillerstr. 44a. (Ustron, Schlesien $^{5}/_{9}$ 62.)

Wäschke, Herm., ♔, Dr. phil., ArchivR., Dir. d. Herzogl. Anhalt. Haus- u. Staatsarchivs, Hrsg. von „Alt-Zerbst, Mitt. aus d. Gesch. d. Stadt Zerbst u. Anhalts", des „Zerbster Jahrbuchs" u. der „Neujahrs-

blätter für Anhalt". Zerbst, Käsperstr. 24. (Gr.-Paschleben [21]|5 50.) **B:** De crasi Aristophanea 75; Rechenbuch des Maximus Planudes 80; Unikus, Dr. 90; König Siegfrieds Einkehr, E. 90; Wolfgang, Fürst v. Anhalt 92; Abriß d. Anhalt. Gesch. 95; Paschlewwer Gesch. I 99, 5. A. 04, II 00, 4. A. 04, III 03; Anh. Dorfgesch.: III. 01, 3. A. 07, IV. 02, 2. A. 03, V. 03, 2. A. 04, VI. 07, 2. A. 09; Gesch. d. Stadt Dessau 01; Gesch. d. Coswiger Schützengilde 02; Dr. Heinrich Mohs, Biogr. 02; D. Dessauer Brücke 02; Regesten d. Urkunden des Herz. Haus- u. Staatsarchivs zu Zerbst 03—10 XVI; Anhalt vor 100 Jahren 04; Die Askanier in Anhalt 04; Friedrich I. Herz. v. Anhalt 04; Das Zerbster Bier 05; Aus d. Jugendzeit d. Alt. Dessauers 05; Festsp. zur 900. Jahrfeier d. Stadt Zerbst 07; Aus Großmutters Zerbst. Chron., Erz. 07; Die Familie v. Davier 07, 2. A. 09; Träume, Erz. 08. **Mith:** Das lit. Anhalt 88. **H:** D. Zerbster Ratschronik 07. **Ue:** D. Zerbster Ratschronik 07.

Waser, Otto, ♀, ♂, Dr. phil., UDoz., Red. d. „Schweiz". Zürich V, Zeltweg 83. (ebda [23]|9 70.) **B:** Skylla u. Charybdis in d. Lit. u. Kunst d. Griech. u. Römer 94; Charon, Charun, Charos 98; Aug. Weckesser 00; Anton Graff 03.

Wasmann, P. Erich, (k.), Naturwiss., ✞, SJ. Luxemburg-Stadt. (Meran [29]|5 59.) **B:** Trichterwickler 84; Ameleses u. Lomechusa 88; Vergl. Stud. üb. Ameisengäste 89; D. zusammengesetzten Nester u. gemischten Kolonien der Ameisen 91; Krit. Verzeichnis d. myrmekophilen u. termitophilen Arthropoden 94; Z. neueren Gesch. d. Entwicklungslehre in Deutschl. 96; Instinkt u. Intelligenz im Tierreich 97, 3. A. 05; Vergl. Studien üb. d. Seelenleben d. Ameisen u. d. höh. Tiere 97, 2. A. 00; D. psych. Fähigkeiten d. Ameisen 99, 2. A. 09; Neue Dorylinengäste 00; Termiten, Termitophilen u. Myrmekophilen Ostindiens 02; Zur näheren Kenntnis des echten Gastverhältnisses 03; Die moderne Biologie u. d. Entwicklungstheorie 04, 3. A. 06; Ursprung d. Sklaverei bei den Ameisen 05; Kampf um das Entwicklungsproblem 07; Parasitismus u. Sklaverei d. Ameisen 08; Entwicklgstheorie u. Monismus 10.

Wasmer, Frl. Eliese v., Jugendschr. Stiftsdame. Weimar. (Eckernförde [12]|10 48.) **B:** Käthe I u. II 86, 2. A. 91; Familiengeschichten 90; Über d. Sternen 91. ()

Wasner, Georg, BP., Roman, Nov., Dr. phil. Zehlendorf (Wannseebahn), Alsenstr. 24. (Grünberg i. Schl. [10]|3 66.) **B:** Seine Liebe, R. 99; Frau Ilse, R. 01; Die Stelle im Wege, R. 02; Walter Eichstädt, R. 03; D. kleine Stadt, R. 04; Frau von Röhloff, R. 04; D. Leutnant v. Warnow, Erz. 04; Steine, Berliner R. 05; Fatum, R. 07; D. rote Faden, N. 08. ()

Wassach, Alexander von, s. Renz, Adolf.

Wasserburger, Frl. Paula v. (Pf. S. J. Lewikoff), Nov. Wien IV/1, Gußhausstr. 7. (ebda [12]|2 65.) **B:** Liebesstürme 05; Tagebuchblätter e. Weltpriesters 06; Gesundheit 07; Die Sünden der Väter, 2. A. 09; Vom Eros zum Dulder auf Golgatha 09; Zu Bürgermeister Luegers Todestag 10. (*)

Wassermann, Jakob, Roman. Wien XIX, Grinzing, Feilerg. 5. (Fürth [10]|3 73.) **B:** Die Juden v. Zirndorf 97, u. A. 06; Die Schaffnerin 97; Die Gesch. d. jungen Renate Fuchs 00, 9. A. 06; D. Moloch 02, u. A. 08; Der niegekützte Mund, Hilverich, 2 Nn. 03; Alexander in Babylon, R. 04; Die Kunst der Erzählg, Dialog 04; Die Schwestern, 3 Nn. 06; Caspar Hauser od. die Trägheit d. Herzens 08; Die Masken Erwin Reiners 10.

Wassermann, Martin, ⚖, Dr. jur., RA., Hrsg. d. Monatsschr. „Markenschutz u. Wettbewerb". Hamburg, Neuer Wall 34. **B:** Der unlautere Wettbewerb nach deutschem Recht 07; Die Grundzüge des deutschen Patentrechts 10.

Wasserrab, Karl, (k.), ⚖, Staatswiss., Dr. jur. et cam., HonUP. München, Hildegardstr. 36. (Troppau [17]|1 51.) **B:** Preise u. Krisen 89; Sozialpolitik im Deutsch. Reich 89; Nationalök. n. i. Stellg, Methode u. ihrem neueren Entwicklgsgang 94; Sozialwiss. u. soz. Frage 00; Soz. Frage, Sozialpol. u. Caritas 03; Methoden-Änderung im volkswirtschaftl. Unterricht 05.

Wasserzieher, Ernst, Dr. phil., Schul- u. SemDir. Neuwied. (Stettin [15]|5 60.) **B:** Leben u. Weben der Sprache 01; Von Haparanda bis San Francisco 02; Wanderungen am Niederrhein 05. **H:** Goethes Hermann u. Dorothea 03; Shakespeares Hamlet 04; Deutsche Frauenbriefe 07. ()

Wastian, Heinr. (Pf. Heini von Steier), ♀, Kritik, Erz., Politik, ♛, Essay, Lit.♛, Mitglied d. steiermärk. Landtages u. des österr. Reichsrates. Marburg i. Steiermark. (Graz [3]|3 73.) **B:** Jak. Ed. Schmölzer 91; Gesch. d. steir. Sängerbundes 93; Stammbuch e. steir. Künstlers 03; Der Kampf um Cilli 96; Ungarns Tausendjährung in deutsch. Lichte 96; Den Deutschen Österreichs (m. Defregger u. Hausshofer) 96; E. Buch v. deutsch. Art 97; Deutschvölkisch. Liederbuch 99; Mundartl. Dichtg i. alpenländ. Deutsch-Österreich 99; Der Grazer Schloßberg 02. ()

Waterfly, s. Berbig, Otto.

Waterloo, s. Weißenbach, Hanns Frhr. v.

Waterstraat, Hermann, Länderkunde Pommerns, Mittelsch Rektor. Stettin, Karkuifschstr. 16. **B:** Gesch. des Elementarschulwesens in Stettin I 94; Johann Christoph Schinmeyer, e. Lebensbild a. d. Zeitalter des Pietismus 97; Der Kaminer Bistumsstreit im Reformationszeitalter 02; Chronik der Innung der Baugewerke zu Stettin 03; Gesch. d. Geschlechts v. Herzberg I 06, II 07, III 08. ()

Watzdorf, Frau Erika v., geb. Freiin Bachoff von Echt, ✉. Weimar, Gutenbergstr. 8. (Schloß Dobitschen, S.-A. $^{6}/_{5}$ 78.) **B:** Zwischen Frühling u. Herbst, G. 09. *

Watzinger, Carl, klass. Archäologie, Dr. phil., o. UP. Gießen. (Darmstadt $^{9}/_{6}$ 77.) **B:** D. Relief des Archelaos v. Priene 03; Magnesia a. M. die Bildwerke 04; Griechische Holzsarkophage aus der Zeit Alexanders d. Gr. 05; Griech. Grabreliefs aus Südrußland 09.

Watzke, Adolf, ASV., literar. Kritik, ✉, Dr. phil., Prof. am k. k. Staatsgymn. Troppau, Ö.-Schles., Jahnpl. 4. ($^{19}/_{9}$ 80.) ()

Watzlawek, Richard (Pf. Richard Sanneck), DÖSchG., ✉, ✆, Erz., ⁄, Kritik, Roman, Hrsg. u. Chefred. d. „Südsteir. Volks-Stimme". Cilli, Steierm., Kirchplatz 4. (ebda $^{5}/_{8}$ 80.) **B:** Blümchen am Bach 03, 3. A. 05; Der Soldat'nmar, Vst. 03; Hanna-Lied 03; Jungfröhl. Runde 04; Reinhilde v. Brinborg, N. 04; Zum grünen Wald 04; Verdorb. Welt, N. 05; Kleine Steine, Erzn. 05, 2. A. 06; Waldröslein, Optte 06; Mei' liaber Wald, Lr. 07; Hurra, Dchtg. 07; Steir. G'schicht'n 07, 3. u. 4. A. 08; Zuckermäderl, Lr. 08; Vogelsang, Lr. 09; Im Mai, Lr. 10.

Watzlawik, Alfons, Roman, polit. u. sozialpolit. Essays, Polemik, Privatsekr. d. türk. Botschaft. Wien I, Konkordiaplatz 4. (Mähr.-Weißkirchen $^{16}/_{10}$ 73.) **B:** Irma 02; Familie Baumann, hum. N. 04.

Watzoldt, Wilhelm, Kunst✍ u. Ästhet., Dr. phil., Assist. Dr. A. Warburgs. Hamburg. (ebda $^{21}/_{2}$ 80.) **B:** Hebbel u. die Philosophie seiner Zeit 04; D. Kunstwerk als Organismus 05; D. Kunst des Porträts 08; Kunstbetrachtung 10. **H:** H. v. Kleists Werke (Goldene Klassiker-Bibl.) 08.

? Wauer, Gerhard (Pf. Herm. Lary), ✉, ⁄, ✆, ✆. Coblenz. (Dresden $^{18}/_{8}$ 69.) **B:** Auf zum Kampfe! G. 91, 3. A. 92; Heinrich IV. v. Frankr., Tr. 92, 2. A. 98; Maiglöckchen, G. 92; Blütenstaub, G. 93; Tauperlen, G. 98; Der Entehrte, Sch. 98; Im Scheine der Sonne, Lebensbild (mit Karl Herold) 98. **H:** Leipzig in Wort u. Bild 93; D. Alter 98.

Wauer, Hugo (Pf. Bruno Mai, Arn. Wahrmann, Leo Mücke), BB., ✆, ✉, ⁄, Berlin NW, Spenerstr. 6. (ebda $^{6}/_{5}$ 28.) **B:** K. Wauer 57; Uns. Invaliden, G. 58; Schulz u. Schultze, Lsp. 58; Preußens Prinz-Regent, G. 58, 8. A. 01; Friedr. d. Gr., E. 59; Homburg, N.; Günther v. Schwarzburg, Tr.; Burggraf v. Nürnberg, Sch. 60, 18. A. 04; Hohenzollern u. die Bonapartes, G. 70, 25. A. 01; Ein königl Lied v. Großen Otto 74, 3. A. 98; Neue Marschlieder zu alten Melodien 76; Offene Briefe über deutsche Theaterzustände 78; D. hohe Lied v. den Makkabäern 86, 3. A. 92; Volkstheater als Theaterschulen 04; Komitrag. Betrachtgn üb. d. Fremdwörterei in d. deutsch. Armee 04; Eine höhere Töchterschule, Lsp. 05, 4. A. 09; Moltke-Lied 05, 6. A. 08; Humoristische Rückblicke auf Berlins „gute alte Zeit" von 1834 bis 1864 07, 6. A. 10.

Wauer, William (Pf. Wilhelm Pförtner), Theater- u. Kunstkritik, ObRegisf. a. Neuen Theater in Berlin. Charlottenburg, Wielandstr. 30. (Oberwiesenthal i. Sa. $^{26}/_{10}$ 66.) **B:** D. Lösung d. Welträtsels 91; Der Kunst eine Gasse, krit. Beiträge zur Theaterreform 06; D. Kunst im Theater 08; Ein deutsches Theatergesetz 09. **H:** Quickborn 98; Dresdner Gesellschaft 04—05; Mitteilungen der Correspond. Gesellschaft f. Bühnenkunst 09. ()

Webel, Oskar, Theater, Roman, ✆, Hrsg. d. „Pforzheimer Bijouterie-Ztg.". Pforzheim, Kanalstr. 8. (Dresden $^{25}/_{11}$ 64.) **B:** Verirrt, Dr. 94; Dramat. Kleinigkeiten 95; Im Kampf um Ehre u. Leben, R. 95; D. stärkste Stahlquelle 95; In memoriam, Dr. 95; Biedermaiers Freuden u. Leiden, Hum. 97; D. neue Innungsgesetz 98; Das Bauchreden 98; Mesmerismus, Hypnotismus u. Suggestion 98; Spiritist. Experimente 99; Wert der Buchführg 99; Kampf ums Recht 99; Über geschmackvollen Schmuck 01; Mehr Licht (okkult.) 01; Die Lore v. Drachenfels 02; Die Pflicht 02; Handlexikon der deutsch. Presse 05; Goldschmied u. Juwelier 05; — (mit Schmidt): Praxis des Zeitschr.-Verlegers 99; Zeitungs-Verleger 99; Vermehrg der Kundschaft 99; Handbuch f. Inserenten 00.

Weber, Frau Adelheid, Roman. Berlin-Südende, Albrechtstr. 69. (Marienwerder $^{3}/_{5}$ 51.) **B:** Auf dornigem Pfad, R., 7. Taus.; Verfehlt, R. 80; Cezar Gravinski, 87; Eheglück, R. 90; Pan Cezar, Dr. 95; Mutterrechte, Dr. 97; Die goldene Lore, R. 02; Der große Überwinder, R. 03; Vorfrühling 04; Sabine Bucher, R. 05, 2. Taus.; Sommer, N. 09; Durst, R. 09.

Weber, Adolf, Sozialökonomik, Dr. jur. et phil., Prof. a. d. HandelsHSch. Cöln-Marienburg, Robert Heuser-Str. 12. (Mechernich $^{28}/_{12}$ 76.) **B:** Geldqualität der Banknote 00: Depositen- u. Spekulations-

banken 02; Bodenrente u. Bodenspekulat. in d. mod. Stadt 04; Armut u. Armenfürsorge 07; D. Großstadt u. ihre soz. Probl. 07; Boden u. Wohng 08; D. Aufgaben der Volkswirtschaftslehre als Wissenschaft 09; D. Kampf zwisch. Kapital u. Arbeit 10.

Weber, (Allegander) O(tto), Satiren, ⊖. Charlottenburg, Hardenbergstr. 18. (Dresden $^{15}/_{4}$ 68.) **B:** Mixed Pickles 04, 30. T. 10; Ohne Maulkorb 04, 32. T. 10; Satyr lacht 04, 20. T. 10; Berlin u. der Berliner 05, 19. T. 10; Durch die Lupe 05, 18. T. 10; Frech u. Froh 05, 15. T. 10; Das Salz der Erde 07, 15. T. 10; Gereimte Satiren 06, 10. T. 10; Der Bürgermeister von Lennihn 06, 6. T. 10; Nur nicht heiraten 07, 10. T. 10; Mehr Licht 08, 15. T. 10; Ohne Feigenblatt 09, 8. T. 10; Graf Schim von Panse 08, 10. T. 10; Carmen 09, 3. T. 10; Die uns das Reisen verleiden (m. A. Gottwald) 10, 5. T. 10.

Weber, Alfred, ⊞, Dr., o. UP. Heidelberg. (Erfurt $^{30}/_{7}$ 68.) **B:** Fachschriften.

Weber, Alfr., ✝, ⁂, D., Dr. phil., emer. o. UP. Straßburg i. E., Schuhmacherg. 1. (ebda $^{1}/_{7}$ 35.) **B:** Examen critique de la philosophie religieuse de Schelling 60; Histoire de la philosophie européenne 72, 7. A. 04 (engl. 96); Wille zum Leben oder Wille zum Guten? 82; Religion als Wille zum ew. Leben 88; Von der Schulbank zum Lehrstuhl 94; Aegri Somnia, Aphorismen 00 u. lat. u. frz. Schriften.

Weber, Ant., (ℓ.), ✠, D., LyzealProf. Dillingen a. D. $^{(1)}/_{1}$ 68.) **B:** Die Münchener katechet. Methode 05. ()

Weber, Arthur (Pf. E. A. Kernwart), BB., Verleger, Vorsitz. d. Theosoph. Gesellsch. in Deutschland, Chef-Red. d. „Theosoph. Wegweiser" u. „Der Wanderer". Leipzig, Postschließfach 128. (Zschaniz b. Rochlitz i. Sa. $^{29}/_{7}$ 75.) **B:** Religionsphilosoph., okkultistische u. a. Schriften.

Weber, Emil, ✠ in Pfälzer Mundart, K. Förster. Grafenthalerforsthaus b. Otterberg, Rheinpfalz. (Reichsthal $^{5}/_{4}$ 74.) **B:** Pälzer Humor 03; Kimmel unn Korjanner 08.

Weber, Emil, AGV., ✠, Jugendschr., Lehrer. Hamburg 30, Heidestraße 10. (ebda $^{20}/_{8}$ 77.) **H:** Neue deutsche Märchen, Sammlg 00, 2. A. 07; Neue Märchen für d. Jugend 00, 3. A. 10, illustr. Ausg. 07; Neue Kinderlieder, Sammlg 02. **B:** Sonne u. Wind, G. 05, 2. A. 10.

Weber, Erika, s. Neumann, Doris.

Weber, Ernst, ✠, ℞, Dr. phil., Lehrer. München, Neureutherstr. 38/I. (Königshofen im Grabfeld $^{5}/_{7}$ 73.) **B:** Hans Stock, d. Schmied v. Ochsenfurt 00; Jugendträume: I. Der Barde 02, II. Der Troubadour 04; Karl May 03; Deutsche Bildgsideale 04; D. Kampf um die allg. Volksschule 04; Die päd. Gedanken des jungen Nietzsche im Zusammenhang mit seiner Welt- u. Lebensauffassg 06; Ästhetik als päd. Grundwissensch. 07; D. Muttersprache in d. Volksschule 07; D. Technik d. Tafelzeichnens 09, 2. A. 10; D. epische Dichtg 09; Von eignen Spielmannsweisen 09; Auf der Streife 10. **H:** D. deutsche Spielmann I—XL 03—10.

Weber, Franz, ✠, prähist. Archäologie, Ep., Nov., Dr. phil. h. c., ObLRichter a. D. München, Widenmayerstr. 1. (ebda $^{7}/_{3}$ 45.) **B:** Minnesinger 88; Lieder u. Bilder 89/94; Aus grauer Vorzeit 94; Vom Webstuhl der Zeit 98. ()

Weber, G. Anton (Pf. Textor), ♛, Dr. phil., kgl. o. LyzealProf., Geistl. Rat. Regensburg, Schützenstr. 4. (Hammelburg $^{27}/_{6}$ 46.) **B:** Leben u. Wirken des Dill Riemenschneider 84, 88; Führer durch Regensburg u. Umg. 89, 12. A. 10; Literas a Truchsesso ad Hosium datas ex codice Augustano primum edidit 91; A. Dürer 94, 3. A. 03; Ludwig d. Gr. 95; Die Röm. Katakomben 95, 3. A. 06; Vorträge u. Ansprachen 95; Regensb. Kunstgesch. 98; Die Albertus-Kapelle in Regensburg 98, 2. A. 08; Zur Streitfrage über Dürers religiöses Bekenntnis 99; Gutenberg u. seine Erfindung 00; Les Catacombes Romaines 03; Leo XIII. 03; Gregor d. Gr. 04; Die vier heil. Evangelien 05; Palästina-Fahrt 06; Die Reliquien des h. Emmeram 06; Dürer-Studien 07; Fabiola 07, 2. A. 10; D. Grab des h. Emmeram 08; Größte Maler 09. **MitB:** Führer zum Passionsspiel in Oberammergau 90, 00; Bayern in Wort u. Bild 91 II; Führer durch Oberpfalz u. Regensburg, 2. A. 96; Führer durch Würzburg u. Umg., 15. A. 99; Führer durch den Bayr. Wald, 4. A. 10; Die Touristik 02; Führer durch Aschaffenburg u. d. Spessart, 5. A. 03.

Weber, Heinrich, ⁂, Dr., o. UP. Gießen, Goethestr. 18. $^{(24)}/_{11}$ 68.)

Weber, Heinr., ⅄, Naturw., Dr. phil., o. UP. Straßburg i. E., Taulerstr. 33. (Heidelberg $^{5}/_{3}$ 42.) **B:** Encyklopädie d. Elementar-Mathematik (m. J. Wellstein) 03—08 III; u. a. ()

Weber, Leonh., ∩, Dr. phil., o. ö. UP. Kiel, Moltkestr. 60. (Rostock $^{30}/_{4}$ 48.) **B:** Berichte üb. Blitzschläge i. Schleswig-Holst. 85; Kurven z. Berechnung der von künstl. Lichtquellen indizierten Helligkeit 85; Blitzgefahr 86; Galileische Prinzip 91; Repetitorium d. Experimental-Physik 95; Z. Gedächtn. G. Karstens 00; Wind u. Wetter 04; Wünschelrute 05; Tagesbeleuchtung der städt. Schulen in Kiel 08.

Weber, Leopold, Belletristik, Kritik, ✠. München, Klenzestr. 105. (St. Peters-

burg $^{24}/_{1}$ 66.) **B:** Gedichte 94; Traumgestalten 00; Vincenz Haller 02.

Weber, Ludw., deutsche Ψ, Kunst♔, Ästh., ♌, Dr. phil. Berlin W, Potsdamerstr. 136/37 III. (Alzey $^{12}/_{1}$ 69.) **B:** Kain, Dr. 96, 2. A. 04; Till Eulenspiegel in Schilda, MP. 98; D. Bund der Landwirtinnen, Lsp. 98; Bologna 01; Judith 01; Medea 02; Die Räuber 02; San Petronio in Bologna, die Baugeschichte 03; Der Nichtsnutz, Lsp. 07; E. teutscher Zeitgenosse, Kom. 10; Der Athlet, Schw. 10; Der Positive, Schw. 10; Psyche, Schw. 11. **Ue:** I Prof. Dr. S. Friedmann, D. deutsche Drama d. 19. Jahrh. in seinen Hauptvertretern I 99. **Bearb:** Goethe: Faust 07, Götz v. Berlichingen 08; Grabbe, Don Juan u. Faust 08; Shakespeare: Der Widerspenstigen Zähmg 08, Macbeth 08, Ein Sommernachtstraum 09, Cymbeline 10, Julius Cäsar 11.

Weber, Ludw., Apologetik, soz. Frage, D., Pfr. M.-Gladbach, Kapuzinerstr. (Schwelm $^{2}/_{4}$ 46.) **B:** Lebendige Gott u sein. Schöpfung 81; F. Nieden 83; Behandlung d. soz. Frage auf ev. Seite 88; Soziale Organisation des röm. Katholizismus in Deutschland 88; Prakt. Anleitg z. Begründg u. Leitg ev. Arb.-Vereine 90; Reformation u. soz. Frage 90; Bestrebgn f. d. Arb.-Wohl 91; Ansprach. f. Arbeiter-, Bürger-, Volks- u. Männervereine 91; Soziale Zeitpredigten 91; Der Kampf wider d. Unzucht 91; Ev.-soz. Arbeit.-Kal. 92/03; Rom u. d. soz. Frage 91; Preuß. Generalsynode von 1891/92; Reichstagswahl von 1893 93; Ch. Dickens als soz. Schriftst. 95; Selbsthilfe, Staatshilfe, Gotteshilfe auf soz. Gebiet 95; Gesch. d. sittlich-religiös. u. soz. Entwickelung Deutschl. in d. letzten 35 Jahren 95; Wissenschaften u. Künste d. Gegenw. in ihrer Stellg z. bibl. Christent. 98; Friede sei mit dies. Hause 99; Deutsch-Ev. Jahrb. 99/00; Ansprachen, 2. Reihe 00; Die relig. Entwickelg der Menschheit im Spiegel d. Weltlit. 01; Die sozialen Aufgaben u. der Anteil der Kirche an ihrer Lösg 05; Soziales Handbuch 07; Alkohol u. soziale Verhältnisse 08.

Weber, Martin (Pf. M. W. Christ), (k.), Lehrer. Frankfurt-Sachsenhausen, Schadowstr. 6. (Soden $^{11}/_{11}$ 52.) **B:** Erzählungen u. a. ( )

Weber, Max, ✉, Dr., o. HonUP. Heidelberg, Hauptstr. 73. ($^{21}/_{4}$ 64.) **B:** Fachschr. ( )

Weber, Maximilian, ♌, Dr. phil. et med., a.o. THSch P. München, Gabelsbergerstr. 73 III. (Deggendorf $^{8}/_{8}$ 66.) **B:** Einführg in d. Krystalloptik 08; u. a. ( )

Weber, Otto, oriental. Altertumskde, Dr. phil., Kgl. bayr. Archivassess. Landshut a. J., Burg Trausnitz. (Polsingen $^{28}/_{7}$ 77.) **B:** Studien zur südarab. Altertumskunde I—III 01—08; Arabien vor dem Islam 01, 2. A. 04; Theol. u. Assyriol. im Streit um Babel u. Bibel 04; Sanherib, König von Assyrien 05; Dämonenbeschwörg bei d. Babylonier u. Assyrern 06; Literatur der Babylonier u. Assyrer 07; Forschungsreisen in Südarabien 07; E. Glasers Forschgsreisen in Südarabien 09; Anmerkgn u. Verzeichnisse zu Knudtzons Ausg. d. El-Amarnatafeln 10.

Weber, Ottokar, ♔, Dr. phil., o. ö. UP., Red. der „Mitteil. d. Ver. f. Gesch. der Deutschen in Böhmen". Prag III, Quai 1. (ebda $^{10}/_{3}$ 60.) **B:** Quadrupelallianz v. 1718 87; Friede von Utrecht 91; Entlschg d. Porzellan- u. Steingutindustr. in Böhmen 94; Okkupation Prags durch Franzosen u. Bayern 1741—43 96; Belagerung u. Okkupation Prags durch die Preußen 1744 96; Kaiserreise nach Böhmen 1723 97; „1848" 04, 2. A. 10; Von Luther zu Bismarck 06 II; „1809" 10.

Weber, Paul, Kunst♔, Dr. phil., a.o. UP. u. Dir. des städt. Museums. Jena, Landgrafen 8. (Schwelm $^{29}/_{4}$ 68.) **B:** Geistliches Schauspiel u. kirchl. Kunst 94; Wandgemälde zu Burgfelden 96; Beiträge zu Dürers Weltanschauung 00; Zweinbilder aus dem 13. Jahrh. im Hessenhofe zu Schmalkalden 01; Was können die Stadtverwaltgn für Erhaltg des historischen Charakters ihrer Städte tun? 02; Die Burgen des mittleren Saaltales 03, 2. A. 08; Die Pflege unserer kirchlichen Altertümer 03, 2. A. 07; Heimatschutz, Denkmalpflege u. Bodenreform 05; Künstlerische Erziehg u. Trinksitten 07; Baugesch. d. Wartburg 07; Alte u. neue Kunstwerke auf der Wartburg 07; Einfluß d. Reformation auf das Stadtbild Jenas 07; Denkmalpflege u. Heimatschutz in d. Gesetzgebg d. Gegenw. 08; Führer durch das städt. Museum 08.

Weber, Peter, (k.), Sozialpolit., Statistik, Krit., Red. Baden-Baden. (Wolseiffen $^{27}/_{7}$ 48.) **B:** Webers Ratgeber f. kathol. Eltern, Führer durch katholische Pensionate, Lehr- u. Erziehungsanstalt., 7. A. 11; Webers Illustr. Wegweiser durch Kurorte u. Sommerfrischen: I. Niederrhein, 2. A. 06; II. Oberrhein 04; III. Seebäder 05; D. Urftalsperre 08, 3. A. 11.

Weber, Rob., Goetheforschg, Dr. phil., Gymn Prof. Leipzig, Weststr. 87 II. (Wünschendorf i. S. $^{25}/_{1}$ 62.) **H:** Goethes Ital. Reise 03.

Weber, Simon, (k.), Apologetik u. neutestl. Lit., D., o. UP. Freiburg i. B., Friedrichstr. 35. (Bohlingen $^{1}/_{1}$ 66.) **B:** Evangelium u. Arbeit 98; Jesus taufte, Unterss. zu Ev. Joh. 3, 22 95; Der Gottesbeweis aus d. Bewegg b. Thomas v. Aquin auf s. Wortlaut unterss. 02; D. kath. Kirche

in Armenien, ihre Begründg u. Entwicklg vor d. Trennung 03; Der Weltverkehr in der altchristl. Kirche 04; Erinnerungsblätt. 06; Christl. Apologetik 07; D. kath. Kirche 07; Wegweiser in der apolog. Lit., 2. A. 09; D. Gottheit Jesu im Zeugnis der Hl. Schrift, 2. A. 10. **H:** Vosen, Das Christentum u. die Einsprüche s. Gegner, 5. A. 05.

Weber, Valentin, (k.), Exegese, D., o. UProf. Würzburg. (Aschaffenburg $^{1}|_{1}$ 58.) **V:** Krit. Gesch. d. Exegese zu Röm. 9, mit Beil.: Zur Chronologie d. Apostelzeit 89; Adressaten des Galaterbriefes, Beweis d. rein-südgal. Theorie 00; Abfassg d. Galaterbr. vor dem Ap.-Konzil: Unters. zur Gesch. d. Urchr. u. des Lebens Pauli 00; Der Galaterbr. gesch. erklärt 01.

Weber, Wilhelm, alte ♕, Dr. phil. Heidelberg, Schroederstr. 14. **V:** Untersuchgn z. Gesch. d. Kaisers Hadrianus 07.

Weber, Wilhelm, ⚔, Jagdwesen, Forstkontrolleur a. D. Muskau i. OL. (Lublinitz $^{3}|_{1}$ 53.)

Weber-Lutkow, Hans, s. Pokorny, Hans.

Webersik, Gottlieb, ⊕, Kartogr., Topographie, Statistik, k. k. Post-Oberoffizial. Wien III, Seidlgasse 21. (Bodenbach $^{27}|_{8}$ 62.) **V:** Weltpoststatistik, Telegraphen- u. Telephonverkehr, Postsparkassenwesen 98; Geogr.-Stat. Weltlexikon 08 f.

Webinger, Alfred (Pf. Arno Wolfger), Dialektdichtg, ♆, Volksthe, Dr. phil. Graz, Univers. (Taiskirchen, ObÖstr. $^{13}|_{3}$ 85.) ( )

Webinger, Hugo, PA., ♆, /, ♫, ●, **Ue:** IFES, Korrespondent. Rom, Piazza di Spagna 71. (Oberhofen, ObÖstr. $^{14}|_{5}$ 78.) **V:** Röm. Liebesfrühling u. a. G. 09. **Ue:** Antonio Rosa, Verlorne Heimat, Dr. 09.

Websky, Jul., D., Hrsg. b. „Protest. Monatshefte". Berlin W 15, Pariserstr. 53. ($^{4}|_{4}$ 50.) ( )

Wechmar, Eberhard Frhr. v., Jagd-, Pferde-, Hundesport, /, Heraldik, Genealogie, ⚔, Hrsg. der „Spiga-Korrespondenz". Groß-Lichterfelde-West, Steglitzerstr. 25a. (Köslitz b. Görlitz $^{23}|_{8}$ 66.) **V:** Hussassa! Reiter-, Jäger-, Wander- u. a. Lr. nebst Anh.: Heinrich v. Morungen, ep.-lyr. Dchtg. 01; Aus meiner Jagdtasche, JagdSkn. 10.

Wechselmann, H. J. H. (Pf. Henry Wenden). Berlin C, Landsbergerstr. 35. (ebda $^{11}|_{1}$ 65.) **V:** Theaterstücke, Romane u. a.

Wechsler, Ludw., /, **Ue:** aus d. u. in d. DEFM. Budapest V, Leopoldring 1. (ebda $^{16}|_{5}$ 61.) **Ue:** Werke von Jókai, Vasvári, Beniczky-B., Delpit, Belot, Tóth, Josika, Gréville, Boisgobey, Collins, Ulbach, Malot, Conway, Hungerford, Murray, Armoises, Ohnet, Bourget, Zola, Descaves, Silvestre, Maupassant, Daudet, Laforest, Bródy, Mary, Herczeg, Mikszath, Gastyne, d'Aigremont, Pekár, Mairet, Mendès, Ardel, Bentzon, Debans, Rameau, Gaulot, Tinseau, Guilbert, Rosny, Lescot, Selonskij, Potapenko u. a.

Wechßler, Adolf (Pf. Karl Berger), ○. Ulm, Promenade 36. (ebda $^{13}|_{2}$ 29.) **V:** Theaterstücke u. Sagen. ( )

Wechßler, Eduard, roman. Ψ, Dr. phil., o. UProf. Marburg i. H., Roserstr. 23a. (Ulm a. D. $^{19}|_{10}$ 69.) **V:** Die roman. Marienklagen 93; Über d. versch. Redaktionen des Robert v. Borron zugeschriebenen Graal-Lancelot-Zyklus 95; D. Sage v. hl. Graal 98; Gibt es Lautgesetze? 00; D. Kulturproblem d. Minnesangs: I. Minnesang u. Christentum 09.

Weck, Gust., ♆, ○, ℞, Politik, **Ue:** R, Dr. phil., Prof., GRegR., RealGDirektor. Reichenbach i. Schl. (Kobershayn $^{17}|_{11}$ 42.) **V:** Für Schleswig-Holstein, G. 63; Krieg u. Sieg, G., 2. A. 71; Wladimir, Erz. 71; Durch Nacht zum Licht, G. 72; Deutsch. Gymn. 74; Prinzipien d. Übersetzungskunst 76; Uns. Lieblinge, G. 79, 2. A. 97; Unterr. im Französ. 79; Allerdeutschentag, 3. A. 81; Rud. Künstler 83; Königin Luise, Romanzen 84, 4. A. 10; Branntweinbesteuerg, 2. A. 86; Uns. Toten, 3. A. 89; Von Heimat zu Heimat 90; Vor d. Entscheidg 90; Vaterländ. Schrift. u. Dichtgn; I. Patr. Schulreden 94, II. Aus Deutschlands 1000 Jahren 95, III. Buch d. Treue 99, IV. Haus Hohenzollern, Sch. 00; Bismarcks Totenfeier 98; Die Sprechübgn im Französischen 01; An Schillers 100-jähr. Todestage, Rede 06; Gedächtnis-u. Weihereden 10. **Ue:** Lermontoff, Dämon 76.

Weckle in, Nikol., Dr. phil., ObStudR., GRekt. u. Mitgl. d. oberst. SchulR., o. Mitglied d. K. b. Akad. d. Wissensch. München, Ludwigsstr. 14. (Gänheim $^{19}|_{2}$ 43.) **V:** Sophistik u. Sophisten nach den Angaben Platos 66; Ars Sophocl. emend. 69; Curae epigraphicae 69; Aeschylus, Prometheus 72; Studien zu Äschylos 72, zu Euripides 74; Curae criticae 77; Abhandlungen üb. die Tradition der Perserkriege, die Schlacht bei Salamis, üb. die Kompositionsweise des Horaz u. die epistula ad Pisones, üb. d. Methode der Textkritik u. die handschriftl. Überlieferung des Homer u. a. in den Sitzungsberichten der Münchener Akademie 80 ff.; Orestie des Äschylos 88; Äschylos, mit neugriech. Komm. 91—10; Beiträge zur Kritik des Euripides 95 ff. **H:** Trag. d. Euripides 74 ff.; Trag. d. Sophokles 74/06; Äschylos, krit. Ausg. 85; Euripides, krit. Ausg. 98 ff.; Äschylos' Perser 01, Sieben g. Theben u. Schutzflehende 02; Studien zur Ilias 05.

Weddigen, F. H. Otto, Lit. ♆, Epos, März., Nov., Roman, ○, Dr. phil., G.-ObLehr. a. D., Doz. an d. Humboldt-Aka-

demie in Berlin. Charlottenburg, Wilhelmspl. I. (Minden $^{9}/_{2}$ 51.) **B:** Schwertlieder e. Freiwilligen v. 1870/71; Etude sur la comp. litt. de la chanson de Roland 74; Lessings Theor. d. Trag. 76; Nat. Reform uns. höh. Lehranstalten 80; Notwendigkeit e. Prof. f. neuere Lit. an d. deutsch. Hochschulen 80; Patriot. Dichtg v. 1870/71 80; Neue Märchen u. Fabeln 80, 3. A. 92; Sagenschatz Westfalens 81; Gesch. der Einwirkgn d. deutsch. Lit. auf d. Lit. der europ. Kulturvölker d. Neuzeit 82, 2. A. 94; Buch v. Sachsenherzog Wittekind 83; Byrons Einfluß auf d. europ. Lit. d. Gegenw. 83, 2. A. 00; Gesch. d. deutsch. Volksdichtg 84, 2. A. 95; Helgamor. u. Godalind, E. 87; Dorf- u. Stadtgesch. v. d. roten Erde 87, 3. A. 07; Ged. (Ges.-Ausg.), 2. A. 90; Fabeln u. Parabeln, 4. A. 92; Wesen u. Theorie d. Fabel 93; Einiges Christentum und e. christl. deutsche Kirche 93; D. deutsche Meistergesang 94; Gesch. des kgl. Theaters in Wiesbaden 94; Nov. u. Erzählungen 95; Romane 96, 2. A. 06; Westfalen 96; Epische Dichtgn, 2. A. 96; Theater, dram. Dichtgn, 2. A. 97; Schmieb Mimer, Märchendr. 97; Schein u. Sein, Sch. 98, 2. A. 08; Gesch. d. Theater Berlins 98; Kinderlieder (Ges.-Ausg.), 2. A. 98; Spr. u. Aphorismen, 2. A. 99; Schwänzelpeter 98, 6. A. 05; Deutsch. Jugendbuch 99, 16. A. 09; Märchen (Ges.-Ausg.), 4. A. 99; Literatur u. Kritik 01; Erinnergn aus meinem Leben 02; Die Favoritin d. Königs, R. 01; Raub d. Odaliske, Stn. u. Noveletten 01; Aufsätze u. Reden 02; Die Ruhestätten u. Denkmäler uns. deutsch. Dichter 03; Illustr. Gesch. der Theater Deutschl. 04/06; Über Sage u. Märchen 04; Jung-Siegfried, ep. Dichtg 04; Neue Novellen u. Erzählgn 06; Krieg u. Katastrophen, R. 06; D. König v. Sion, Dr. 07; Kaiser Karl V., Dr. 07; Der Philosoph von Sanssouci, Lsp. 07; Hans Tunichtgut, illustr. v. F. W. Webdigen 07; Neues u. Altes aus Westfalen 08; Moderne Welt, Lsp. 08; Leichtsinn u. Ehre, Tr. 08; Nausikaa, Tr. 09; Doktor Eisenbart, Lsp. 09; Dramat. Bilder aus d. westfäl. Gesch. 09; Thomas Pfefferling, illustr. v. F. W. Webdigen 09; Unter der Vaterschuld, R. 10; Gedichte, letzte Garben 10; Humoresken u. Novellen 10; Gesammelte poet. Werke (wohlfeile Volksausg.) 04 III. **H:** Geistl. Oden u. Lieder von P. F. Webdigen, 4. A. 79.

Wede, Teutwart, s. Walter, Daniel.

Wedekind, Edgar, ⚕, Dr. phil., a. o. UProf., russ. Hofr. Straßburg i. E., Illstaden 3. (Altona, Elbe $^{31}/_{1}$ 70.) **B:** D. heterochkl. Verbindgn d. organ. Chemie 01; Stereochemie 04; Zur Stereochemie des 5wertig. Stickstoffes, 2. A. 07; Organ. Chemie, Volkshochsch.-Vorträge 07; Die Entwicklg d. Stereochemie d. fünfwertigen Stickstoffs im letzten Jahrzehnt 09; Neue Atomgewichtkurven (m. S. J. Lewis) 10.

Wedekind, Frank, ♆, ✆, ✎, Kritik. München, Prinzregentenstr. 50. (Hannover $^{24}/_{7}$ 64.) **B:** Frühlings Erwachen, Dr. 91, 20. A. 08; Erdgeist, Tr. 95, 5. A. 07; Der Hänseken, Kinder€. 96; D. junge Welt 97, n. A. 07; D. Liebestrank, Schw. 99; Der Kammersänger, Sch. 00; D. Marquis v. Keith, Sch. 00; D. Büchse d. Pandora 03, n. A. 06; Mine-Haha 03; Hidalla, Sch. 04, 2. A. 06; Feuerwerk, Erzn. 05; D. vier Jahreszeiten, G. 05; Totentanz, Dr. 06; Musik, Sch. 07; So ist das Leben, Sch. 07; D. Zensur. Einakt. 08; Oaha, Sch. 08; D. Stein der Weisen, Sch. 09; Schauspielkunst, Glossarium 10; In allen Sätteln gerecht, Kom. 10; Mit allen Hunden gehetzt, Sch. 10; In allen Wassern gewaschen, Tr. 10.

Wedekind, Wilhelm, Sprachwiss. und Biologie, Buchhändler. Berlin NO, Linienstr. 249. (Aurich $^{11}/_{10}$ 63.) **B:** D. Sozialisten, Sch. 86; Sprachfehler od. Sprachentwicklg 00; Junge od. Mädchen? Willkürl. Geschlechtsbestimmung I 00, II 01.

Wedel, Dr. von, s. Kellermann, Carl Alfr.

Wedel, Heinrich von, Adels♔ u. ♛ des MAlt., Historiograph d. Geschlechtes von Wedel, Chefred. des „Deutschen Adelsblattes". Charlottenburg, Knesebeckstr. 31. (Neumarkt i. Schl. $^{11}/_{4}$ 42.) **B:** Pompeji u. d. Pompejaner 77; Urkundenb. z. Gesch. d. schloßgesessenen Geschlechtes d. Grafen u. Herren v. Wedel I/IV 85/91; Beiträge z. ält. Gesch. d. Neumärk. Ritterschaft, Heft I u. II 86/87; Ged. 91; Herr Heinrich Tuschel v. Seldenau, e. poet. Erzählg aus dem 14. Jahrh. 91; Gesch. d. schloßgesessenen Geschlechtes d. Grafen u. Herren v. Wedel 94; Festklänge für das deutsche Haus 97; Hasso d. Rote v. Wedel-Hochzeit u. Ritter Hasso II. von Wedel-Falkenburg 97; Horaz, Ausgew. Lieder, deutsch 99; Deutschlands Ritterschaft, ihre Entwickelung u. ihre Blüte 04; Herr W. von der Vogelweide auf der Fahrt von Wien nach d. Wartburg, m. Liederanhang 05; Burg Trifels in ihr. Bedeutung für Reich u. Ritterschaft 06. ()

Wedel, Max von, ⚔, ✎, Hauptm. a. D. Berlin-Wilmersdorf, Pragerplatz 5. (Chmiellowitz $^{2}/_{10}$ 49.) **B:** Preuß. Diktator 76; Vorbereitg f. d. Examen d. Kriegsakademie 77, 7. A. 99; Kapitulantenschule 77, 10. A. 99; Nordd. Skizzen 78; Handb. f. d. wiss. Beschäftigg d. Offiziers 80, 4. A. 94; D. Ersatzreservist 81, 12. A. 92; Offiz.-Taschenbuch 83, 32. A. 07; Konvent. Gebräuche beim Zweikampf 83, 6. A. 01; Zur See (m. v. Henk u. Niethe) 83/86; Gesamt-Matrikel d. Geschl. d. Gra-

fen u. Herren v. Wedel 86, 2. A. 04. H: Militär-Zeitung für die Reserve- u. Landwehr-Offiziere des deutsch. Heeres. ()

Wedewer, Herm. (L.), ✝, ♛, D., GP. Wiesbaden, Frankfurterstr. 33. (Frankfurt a. M. $30|_3$ 52.) B: Reise nach d. Orient 77; Grundr. d. Kirchengesch. 79, 12. A. 07 (ins Engl. übs. 94), der Apologetik 80, 5. A. 08 (ins Poln. übs. 07); Thomas von Kampis 80; Grundriß d. Glaubenslehre 85, 2. A. 07; J. Dietenberger 88; Die Gesellschaft Jesu in Wahrheit u. Dichtung 03.

Weeningh, W., s. Brands, Wilh.

Weese, Arthur, Kunst♛ des MA., Dr. phil., o. UP. Bern, Luisenstr. 42. (Warschau $9|_6$ 68.) B: Baldassare Peruzzi u. der Schmuck d. Farnesina 94; Die Bamberger Domskulpturen 97; Multerl. Bauwerke, D. Dom zu Bamberg 98; Der schöne Mensch II 00; Franz Stuck 03; München 06; Renaissanceprobleme 06; D. Bildnisse Albrecht v. Hallers 08; D. Cäsarteppiche 10; Ferd. Hodler 10.

Wegele, Hans, Eisenbahnbau, o. TH.-Sch.-Prof. Darmstadt, Hochstr. 68. (Jena $5|_1$ 57.) B: Fachschr.

Wegener, Georg, ◉, Dr. phil., Handels-HSch-Doz. Berlin W, Pragerstr. 36. (Brandenburg a. H. $31|_5$ 63.) B: Orographie des Kwenlun 91; Herbsttage in Andalusien 95, 4. A. 02; Z. ewigen Eise, 1. u. 2. A. 97; D. Südpol 97; D. dunkle Erdteil 98; Deutsche Ostseeküste 00; Z. Kriegszeit durch China 01; Deutschland im Stillen Ozean 03; Tibet 04; Reisen im Westind. Mittelmeer 04; Madeleine 10. H: Genthes Reisen I—III 05/06/08.

Wegener, Hans, ✝, ⁂, Pfr. Viersen. (Barmen $^{22}|_7$ 69.) B: Morgendämmerg i. d. Steiermark (Los v. Rom-Bewegg) 02, u. A. 04; D. Gustav-Adolf-Ver. i. d. Schule 04; Wir jungen Männer 06; D. nächste Geschlecht 09; Geschlechtsleben u. Gesellschaft 10; Wir wollen leben 10. H: Das Suchen der Zeit (m. F. Daab) I—V.

Wegener, Philipp, ⚸, ☪, Dr. phil., GymnDir. Greifswald. (Neuhaldensleben $^{20}|_7$ 48.) B: Fachschr. ()

Wegener, Richard, Lit.♛ u. ✝, Dr. phil., Prediger u. Dir. des Sch. W. a. D. Berlin-Halensee, Georg Wilhelm-Str. 20. (Wittstock a. D. $^{13}|_9$ 43.) B: Spinozas Begriff u. Beweis Gottes 82; Repetitionsbuch d. Lit.-Gesch. 82, 2. A. 85; Aufsätze zur Literatur 82, 2. A. 83; Poet. Fruchtgarten 85; A. Ritschls Idee d. Reiches Gottes 97; D. Bühneneinrichtung d. Shakespeareschen Theaters nach den zeitgenöss. Dramen 07; Problem der Theodicee im 18. Jahrh. 09.

Wegerer, Frau Asta v., ⚧, Stettin, Victoriaplatz 3. (Gotha $^{25}|_7$ 54.) B: Gedichte 06.

Wegner, Armin T., ⚧, ✆, Nov., Roman, stud. jur. et rer. pol. Breslau, Kaiser Wilhelm-Str. 109. (Elberfeld $^{16}|_{10}$ 86.) B: Im Strome verloren, G. 03; Zwischen zwei Städten, G. 09; Gedichte in Prosa 10. *

Wegner, Frau Bertha (Ps. B. W. Zell, B. von York), PA., BB., Nov., Roman, Krit., Essay. Berlin W, Neue Winterfeldtstr. 36. (Bromberg $^3|_3$ 50.) B: Schaumperlen 83; Märchen v. Glück, N. 85; Kloster Friedlands letzte Äbtissin, N. 85; Faustrecht, N. 85; Nachbarskinder, N. 86; Aus gärender Zeit 88; Bacchantin, N. 88; Aus vergess. Landen, N. 90; Mod. Junggef., N. 91; Fahrend. Volk 92, 2. A. 00; Aus Evas Geschlecht, N. 93; Lebenskunst (Neuer „Guter Ton") 94; Frauengröße, N. 95; Weißes Haar, N. 98. H: Th. v. Gumpertsche Jahrb.: Töchteralbum u. Herzblättchens Zeitvertreib.

Wehberg, Hans, ⚒, ⚔, ⚓, Dr. jur., Referendar. Düsseldorf, Fürstenwallstr. 160. (ebda $^{15}|_{12}$ 85.) B: Geschichte der Bonner Burschenschaft Marchia 06; Das Beuterecht im Land- u. Seekriege 09 (engl. 10); Die Mannesmannansprüche 10; Die Abkommen der Haager Friedenskonferenzen, der Londoner Seekriegskonferenz nebst Genfer Konvention 10.

Wehberg, Heinrich, Politik, ⚷, Bodenreform, Ybstinenz, Dr. med., Arzt. Düsseldorf, Fürstenwallstr. 160. (Berge b. Volmarstein a. Ruhr $^{26}|_9$ 55.) B: Die Salpetersäure im Brunnenwasser 79; Was will die deutsche Landliga? 86; Wider den Mißbrauch d. Alkohols, zumal a. Krankenbette 87; Welches ist der erste Stand? 88; Wider die Behandlg d. croupös. Lungenentzündung nach d. Grundsätzen des Prof. v. Jürgenssen in Tübingen 89; D. Kampf um die Lebensanschauung u. d. Arznei-Aberglaube b. Ärzte 90; Der humanist. Sozialismus im Lichte des Freihandels, zugl. e. Kritik zur nötigen Klärung der Bodenreform 91; Die Verstaatlichung der Bergwerke 92; Die deutsch. Gewerkvereine u. die mod. Arbeiterbewegung 92; D. kapitalistische System u. der humanistische Sozialismus 93; Die Erlösung der Menschheit vom Fluche des Alkohols 94; Die Wohnungsfrage im Lichte des humanist. Sozialismus, zugl. e. Protest gegen die Wohnungspolitik d. Düsseldorfer Stadtverwaltung 95; Die Enthaltsamkeit von geistig. Getränken eine Konsequenz mod. Weltanschauung 97; Beiträge zur Entwickelung u. Begründung d. Sozialismus 98. Red: Freiland 90.

Wehlau, Anna von, s. Grosch, A. C.

Wehlau, Ernst, ✆, Schausp. u. Regisseur. Berlin. (ebda $^7|_1$ 78.)

Wehr, Georg, ⚧, Nov., Volkserzieh.

Stockstadt a. Rhein. (Weißenau-Mainz $^{7}_{3}$ 84.) B: Rüsselsheim 09; Das deutsche Volkslied 10; D. Veredlung der Volksunterhaltg 10. H: Aus Volkes Herz u. Mund (Volkslieder) 10. *

Wehrbach, Malli Cl., f. Bach, Wilh. Carl.

Wehren, Frl. Elsa v. (Pl. E.-v. Wildenfels), ✍. Görlitz, Moltkestr. 16. (Hagenau i. Els. $^{8}_{10}$ 75.) B: Ged. 99; Eva, R. 03; Einsamkeiten, G. 07. ()

Wehrhahn, Phil., f. Pasig, Johs.

Wehrhan, Karl, Folkloristik, ✎, Mittelschullehrer u. Mitbrsg. d. Zeitschr. f. rhein. u. westf. Volkskde. Frankfurt a. M., Günthersburg-Allee 76 I. (Heidenoldendorf b. Detmold $^{21}_{7}$ 71.) B: Die Volkskde u. ihre Beziehg zur Schule 04; Der Volksschullehrer 05; Lesebuch für Fortbildungsschulen, Ausg. für Westfalen (m. W. Kleineberg) 06; Die Sage 08; Kinderlied u. Kinderspiel 09; Rheinisch-westfäl. Kunstkal. f. 09 f.; Sitten, Bräuche u. Feste d. deutsch. Handwerks 09; D. ungeteilte Unterrichtszeit 09.

Wehrle, Adolf, (k.), Gebetb., Reiseb., ✍, Dr. phil., Pfarrrektor. Rotenfels i. Baden. (Philippsburg $^{3}_{10}$ 46.) B: Gebete f. kath. Schulkinder 82, 4. A. 90; Wendelinusbuch 76, 4. A. 02; Von See zu Meer 85; Potpourri n. Spanien 86; Dauerlauf n. Engl. 87; Erinnergn e. Reichstagskandidat. 87; Reichenau 91; Hl. Blutbüchl. 92; Sebastianusbüchl. 92; Liederslg. 92; Geschichte v. Rotenfels 09. [Aler.

Wehrmann, Bernhard, f. Bargmann,

Wehrmann, Martin, ✍ u. Landeskunde, Schul✍, Dr. phil., Prof., Red. d. „Balt. Studien" u. der „Monatsbl. der Ges. für pomm. Gesch. u. Altertumskunde". Stettin, Friedrich Karl-Str. 19. (ebda $^{16}_{6}$ 61.) B: Gesch. d. Jakobikirche in Stettin 87; Landeskunde d. Prov. Pommern 90, 5. A. 09; Aus Pommerns Vergangenh. 91; Die pomm. Kirchenordnung v. 1535 93; Gesch. d. Marienstifts-Gymn. in Stettin 94; Aus Pommerns Gesch. 02; Gesch. v. Pommern I 04, II 06; Begründg d. evang. Schulwes. in Pommern 05.

Wehrmeister, P. Cyrillus (Pf. Malgov), (k.), Nov., OSB., Red. von „Das Heidenkind", d. „St. Ottilien-Miss.-Kal." u. d. „Missionsblätter". St. Ottilien, Post Geltendorf i. Bay. (Füssen $^{17}_{10}$ 69.) B: D. Geheimn. d. Sonnenpriesters, Erz. 00, 3. A. 05; Rebus-Büchlein 02; Die hl. Ottilia, ihre Legende u. ihre Verehrung 02; Die Sterne d. Glücks 03; Vor dem Sturm 06.

Weibel, Walther (Pf. Hector G. Preconi), Kunst✍, Kritik, ✍, Erzählung, Dr. phil., Red. an der „Züricher Post". Zürich V, Kreuzstr. 11. (Luzern $^{20}_{3}$ 82.) B: Junge Tannen, G. 01; Jesuitismus u. Barockskulptur 09; Italiänisch. Sommer 10. *

Weichardt, Carl, ✍, ✍, ✍, ✍, ✍, (Ästhet.), Theater- u. Musikkritik, Dr. phil., Feuill.-Red. d. „Frankfurter Ztg.". Frankfurt a. M. (Oldenburg i. Gr. $^{8}_{2}$ 78.) B: Die Entwicklg d. Naturgefühls in d. mittelenglisch. Dichtung vor Chaucer 00; Die Genugtuung der Duellgegner in „Der freie Student u. das Duell" 04. H: „Der Gesellschafter", Volkskalend. f. Norddeutschland. ()

Weichardt, Wolfgang, ✍, Dr. med., a. Doz. Erlangen, Friedrichstr. 55. (Altenburg $^{13}_{6}$ 75.) B: Serologische Studien auf dem Gebiete der experiment. Therapie 06; Jahresbericht üb. die Ergebnisse der Immunitätsforschg 06, 07, 08, 09, 10; über Ermüdungsstoffe 10.

Weichberger, Konrad, German., Dr. phil., Oberlehrer. Bremen, Bismarckstr. 33. (Weimar $^{10}_{2}$ 77.) B: Eichendorffs Incognito 01; Schorlemorle, Studentengedichte 03; Das Bremer Gasthett 08.

Weichs-Glon, Frdr. Reichsfrhr. zu, (k.), ✍, Verkehrswesen, Dr. phil., k. u. k. Linienschiffsfähnr. a. D., Ministerialrat im Handelsministerium. Wien. (Schloß Walchen $^{16}_{11}$ 58.) B: Nach d. Meere 88; 50 Jahre Eisenbahn 89; Lokalbahnwesen u. Organis. 90; Wie soll tarifiert werden? 91; Konservatism. u. Österr. Zukunft 91; Grundlag. d. Tarifwes. d. Seeschiffahrt 92; Das finanz. u. soz. Wesen d. mod. Verkehrsmittel 94; Entspricht d. gegenw. Organis. d. Staatsbahnverwaltgn den Zwecken u. Aufgaben d. Verkehrswes.? 95; Erhöhung d. Getreidepreise u. d. Kommunalisierung der Brotbäckerei 96; Über Verkehrspolitik 96; Freier Boden! 96; Bauernnot 96; Die Brotfrage u. ihre Lösung 98; Einwirkung der Eisenb. auf Volksleben und kulturelle Entwicklung 99; Verkehrswirtschaft 03; D. Beschleunigung der Beförderung u. Verladung des Frachtstückgutes auf den Eisenbahnen 03; D. Finanzprinzip d. staatl. Verkehrsmittel 06; Eisenbahntarifreform 06. ()

Weichselbaum, Anton, patholog. ✍, Dr. med., o. ö. UProf., k. k. Hofr. Wien IX/1, Liechtensteinstr. 43. (Schiltern $^{8}_{2}$ 45.) B: Epidemiolog. 98; Parasitol. 99. ()

Weick, Georg (Pf. Paschali), Märchen, Erz., Epos, Seml.Lehr. Straßburg i. E. (Weißenburg i. E. $^{3}_{8}$ 63.) B: Die silberne Glocke, M. 92, 4. A. 09; Grenzkapitän Bernhard, Erz. 02, 2. A. 08; Die Heimatlosen, ein neues Epos 05; Aus verlorenen Gärten, Erzn. 06.

Weicker, Georg, ✍, Dr. phil., ObLehr. am Kgl. Königin Carola-Gymn. Leipzig. B: De Sirenibus 95; D. Seelenvogel in d. alten Lit. u. Kunst 02.

Weidemann, Ludolf, Pastor. Elmshorn i. Holst. (Ahrensböck $^{20}_{3}$ 49.) B: Karl Maria Kasch (Auch ein Leben) 04, 8.

Tauf. 10; Wintersturm, ein Sang von der Ostsee 05.

Weidenberg, Johannes von, s. Schuster, Joh. Aug.

Weidenmüller, Frl. Anna, ✉, Nov., Vorst. d. höh. Privatschule. Neukirchen, Kr. Ziegenhain, Hess. (Mackenzell $^{23}|_{5}$ 54.) **B:** Die letzte Rose, Wald M.; Schildheiß, Dichtg; Fides, Dichtg; Ein Glaube, Erz.; Piz Zupó, Erz.; Im Steinbachhof, Erz.; Christ ist erstanden, Erz.; E. treues Herz, Erz. 10.

Weidner, Albert, ♪, ℗, Red. an d. „Welt am Montag", Hrsg. v. „Der arme Teufel". Friedrichshagen b. Berlin. (Berlin $^{24}|_{2}$ 71.) **B:** Aus den Tiefen der Berliner Arbeiterbewegg 05.

Weidner, Otto, ✉, ⁂. Wolfenbüttel. (ebda $^{11}|_{11}$ 70.) **B:** Waldeinsamkeit, lyr.-philos. Dichtg 02; Geist u. Stoff, ein Weltzyklus, lyr.-philos. Dichtg 04.

Weigand, Ernst, Musik♪. Frankfurt a. M., Oppenheimer Landstr. 59. (Weilburg a. Lahn $^{9}|_{7}$ 44.) **B:** Wurzeln d. musikal. Ausdrucks 87; Klavieranfangsschule 88; Die Unhaltbarkeit d. bish. Tonschrift u. Theorie 91.

Weigand, Gust., rumän. u. bulgar. ♆ u. Ethnographie, Dr. phil., a.o. UP. u. Dir. d. rum. u. bulg. Sem., HofR., Hrsg. d. „Jahresber. d. Inst. für rumän. Sprache zu Leipzig". Leipzig, Querstr. 5 III. (Duisburg $^{1}|_{2}$ 60.) **B:** Sprache d. Olympo-Walachen 88; Blacho-Meglen 92; Aromunen 94/95 II; Banater Dial. 96; Körösch u. Marosch-Dial. 97; Samosch u. Theiß-Dial. 98; Linguist. Atlas des dacorumän. Sprachgebietes 98/08; Dialekte d. Kleinen Wallachei 99; Dialekte d. Großen Wallachei 02; Dial. d. Moldau u. Dobrudscha 02; Praktische Grammatik des Rumänisch. 03; Dial. d. Bukowina u. Bessarabiens 04; Rumänen u. Aromunen in Bulgarien 07; Bulgarische Grammatik 07; Aleko Konstantinofs „Baj Ganju" 03; Rumän. Unterrichtsbriefe (m. G. Popp) 08; Jon Creangă's Harap Alb 10.

Weigand, Wilh., ✉, ⊙, Rom., Nov., Essay. München-Bogenhausen, Sternwartstr. 3. (Gissigheim $^{13}|_{3}$ 62.) **B:** Die Frankenthaler, R. 89, 3. A. 01; Essays 91; Dram. Ged. 91; Rügelieder 92, 2. A. 94; F. Nietzsche 93; Wahlkandidat, Lsp. 93, 2. A. 95; Neuer Adel, Lsp. 93; Der Vater, Dr. 94; Sommer, n. G. 94; Elend d. Kritik 94; D. zwiefache Eros, Erz. 96; D. Opfer, Sch. 96; Don Juans Ende, Lsp. 96; Lorenzino, Tr. 97, 3. A. 01; D. Einzige, Sch. 99; Die Renaissance, Dr.-Cykl. 99 IV, 2. bzw. 3. A. 03; In d. Frühe, neue G. 01; Florian Geyer, Tr. 01; Ged., Auswahl 04; Agnes Korn, Dr., 2. A. 04; Lolo, e. Künstler-Rom. 04; Michael Schönherrs Liebesfrühling, Erzn. 04; Der Messiaszüchter, Erzn. 06; Der Gürtel der Venus, Tr. 08; D. verschlossene Garten, G. 09. Ü: Rabelais-Übersetzg v. Regis 06; Briefe des Abbé Galiani 07 II; Montaigne-Übersetzg von Bode 08 VIII. ( )

Weigelt, Curt, Abwasserreinigg, Dr. phil., Prof. Berlin W 15, Pariserstr. 3. (Neurode $^{10}|_{3}$ 44.) **B:** Fachschriften. ( )

Weigl, Frz., (k.), AV., ♪, Lehr. München-Harlaching, Villa Sieglinde. (Preith $^{5}|_{2}$ 78.) **B:** Ein Schulreformprogramm 03; Prakt. Volksschulbildg 04; Heilpädagogische Jugendfürsorge in Bayern 05; Grundfragen d. Schulbaukonstruktion 05; Die Schulzustände Bayerns bei seiner Erhebung zum Königreich 06; Die Veranschaulichung im Schulbetrieb der Gegenwart 06; Schule u. Arbeiter 06, 2. A. 07; Selbsttätigkeit im Volksschulunterricht 07; Gedächtnis u. Memorieren 08; Was die Eltern von der Erziehung schwachsinniger Kinder wissen sollen 08; Schwachsinnigenfürsorge auf dem Lande u. in kleineren Städten 08; Offizieller Bericht des Kurs's für Heilpädagogik u. Schulhygiene in München 08; Ausbau d. Schulaufsicht, 1. u. 2. A. 09; Erzieher u. moderner Nacktkultus 09; Mod. Schulhygiene 09; Lesen, Lesenlernen u. Schundlektüre 09; Hausbibliothek des Lehrers 09.

Weigl, Franz (Ps. Bardolph), PA., Politik, ✉, ♂. Wien XX, Rauscherstr. 33. (ebda $^{11}|_{8}$ 57.) **B:** Anleitg z. Les. v. Hdschr. 87: Ausflüge an die Donau 92.

Weigmann, Otto, Kunst♛, **Dr. jur. et phil.,** Konservator d. graph. Sammlg. München, Widenmayerstr. 3 II. (Lauf $^{13}|_{5}$ 73.) **B:** Eine Bamberger Baumeisterfamilie um die Wende des 17. Jahrh. 02; D. Lachner-Rolle von Moritz v. Schwind, erläut. Text 04; Moritz v. Schwind 05; Schwind (Klassiker der Kunst Bd. IX) 06; D. Münchener histor. Kunstausstellung im K. Glaspalast 1906 07.

Weigt, Karl, BP., Journal., Politik, ♂, Dr. phil., Dir. d. „Ver. zum Schutz f. Handel u. Gewerbe, E. V.", Geschäftsf. d. Papierverarbeitungs-Berufsgenoss. IV u. der Norddeutschen Metall-Berufsgen. V, Red. u. Verl. d. „Hannov.-Kal.". Hannover, Stolzestr. 42 I. (Berlin $^{15}|_{11}$ 62.) **B:** Lutherfestspiele 89; Kulturgesch. Bilder 92; Kulturentwickelg Amerikas vor Columbus 92; Afrik. Kultur, Sitten u. Gebräuche 93; Etwas vom Antisemitism. 94; Bund d. Landwirte 95; Bodenbefitzreform u. Freilandbewegung 96; Rhein-Weser-Elbe-Kanal 97; Polit. u. soz. Anschauungen A. Schopenhauers 98; Gesch. der Feuerbestattung 99; Katechismus der Feuerbestattg, 1.—3. A. 00; Zur Kulturgesch. von Handwerk u. Gewerbe 02; Die Feuerbe-

stattung 04; Almanach d. Feuerbestattg 05, 3. A. 09.

Weil, Jul., Nov., Dr. jur., GJustR. Breslau 18, Scharnhorststr. 10. (Crossen a. O. $28|_4$ 47.) **B:** Frauen im Recht 71; Waldtrauer, N. 72; Feuilletonistenfahrten 77; Z. Weihnachtszeit, N. 81; Unser Rudolf, N. 90; Gold. Villa, N. 96; Nachfolger, N. 98; Töchter, N. 99; Die Subalternen, N. 99; Die klugen Frauen, N. 99; D. Recht zu lieben, N. 02.

Weil, Robert (Ps. Homunculus), ✆, Humor., Dr. jur. Wien XII/1, Schönbrunnerstr. 291. (ebda $4|_8$ 81.) **B:** Dem Leben abgerungen, Nn. 02; Jüdische Richter, Dr. 05; D. Wohltätigkeitskomitee u. anderes, humor. Vorträge, 2. A. 09. ()

Weil, Rudolf, Archäologie, Münzkunde, Dr. phil., Prof., ObBibl. a. D. Berlin W, Blumeshof 16. (Frankfurt a. M. $14|_5$ 48.)

Weilandt, C. (Pseud. Schmidt von Waffenstein, Argus jr., Diogenes), Handelspolitik, ⚖, Versicherungswissenschaft, Sozialpolitik, Hrsg. der „Mitteilgn für Versichergs-Vereine"; Red. d. „Finanziellen u. Assekuranz-Revue". Berlin NO 18, Knivrodestr. 1 a. (Flatow i. Westpr. $28|_7$ 70.) **B:** Versicherung gegen Überschwemmungsschäd. 04; „Assekuranz-Kompaß", Jahrb. f. Versicherungswesen, 13. bis 19. A. (m. G. F. Wischniowsky) 05/10; u. mehrere Schriften üb. Viehversicherg.

Weilbächer, Paul (Pj. Paul vom Wildbach), AV., VDR., ASV., VB., Dr. jur., Gen.-Sekr. d. Augustinus-Vereins. Düsseldorf, Talstr. 55. (Weilbach i. Hess.-N. $7|_3$ 60.) **B:** Eigentümer d. Kirchenguts 89; Im Wetter geschüttelt, N. 96; Festschr. z. 50. Jub. d. Augustinus-Vereins 03.

Weilen, Alex. v., CP., Lit. ♛, ⁄, Dr. phil., o.ö. UP., HonDoz. an der TH.-Sch., Hofbibl.-Custos, Theaterreferent d. kais. „Wiener Ztg". Wien IV, Hechtengasse 3. (ebda $4|_1$ 63.) **B:** Über das Vorspiel zu Shakesp. D. Widersp. Zähmung 84; Ägypt. Joseph i. Drama d. 15. Jahrh. 87; Gesch. d. Wiener Theaterwes. von den ältesten Zeiten bis zu den Anfängen des Burgtheaters 99; Z. Wiener Theatergesch. 01; Gesch. d. k. k. Hofburgtheaters 02 ff; Hamlet auf der deutsch. Bühne bis zur Gegenwart 08; Julie Rettich 09. **H:** Briefe über Merkwürdigkeiten d. Literat. 88/90; Goethes Werke, WA. XII 92; Shakesp. Hamlet in Schlegels Übers. 95, 04; König Lear in Schlegels Übers. 98; Kaufmann v. Venedig in Schlegels Übers. 98; H. Laube: Theaterkritiken u. dramaturgische Aufsätze 06, Graf Essex 08, Karlsschüler 08.

Weiler, Otto vom, s. Böttticher, Ernst.

Weilhart, Oskar, s. Gerzer, Osk.

Weill, Sigismund, Eisenbahnwesen, Inspekt. d. österr. Nordwestbahn i. N. Wien IX, Liechtensteinstr. 2. (Strakonitz $6|_1$ 47.) **B:** Bibl. d. Eisenbahnwesens V; Transportdienst d. Eisenbahnen 84; Haftbestimmgn d. Eisenb. f. Lieferfristüberschreitungen 87; Eisenbahnkal. f. Österr.-Ung. 78/97; Eisenbahn-Schematismus f. Östr.-Ung. 87/04; Über Eisenbahnbeamten-Vereine 97.

Weimer, Hermann, ℍ., Dr. phil., Ob.-Lehr. Wiesbaden, Bismarckring 8. (Limburg a. L. $19|_3$ 72.) **B:** Laurembergs Scherzgedichte, die Art u. Zeit ihrer Entstehg 99; Gesch. d. Pädagogik 02, 3. A. 10; D. Weg zum Herzen des Schülers 07, 4. u. 5. Taus. 08, finnische Ausg. 10; Haus u. Leben als Erziehungsmächte 10.

Weinand, J., (k.), D., päpstl. Hauspräl., Domkapitular. Cöln a. Rh. (Bonn $3|_4$ 41.) **B:** Leo XIII. 88, 2. A. 93.

Weinberg, Alex., Naturwiss., ℍ., ♫, ⁄, StsRealsch.-Prof. Leitmeritz. (Iglau $7|_7$ 60.) **B:** Monographie d. Crinoideen 82; Pflanzengrün 86; D. Chemie d. Alaune 88; D. Organisation u. Methodik d. Unterr. in der Warenkunde u. den Naturwissensch. 89; Lehrbuch d. Warenkunde 92, 2. A. 03; Uns. Lebensmittel u. deren Verfälschungen 96; Lehrbuch d. Chemie u. Mineralogie 00; D. botan. Garten in biolog. Beziehg 06; D. botan. Garten in systemat. Beziehg 07; D. mod. naturw. Unterricht u. d. Erziehg der Jugend z. Gesundh. 08. ()

Weinberg, Max, **Ue:** Heb, ✠, Erz., Märch. Berlin-Schöneberg, Barbarossastr. 8. (Barenburg $28|_7$ 45.) **B:** Vom Ostseestrand, Seebilder 00. **Ue:** Ewige Weisheit (Spruchpoesie d. Talmud u. d. rabb. Lit. nebst Fab., Parab. u. Sagen ders.) 08, 2. A. 10.

Weinberg, Maximilian, CP., ∩, Naturw., Biogr., ❁, populärwiss. ⁄, ✉, Dr. phil., Publizist. Wien XIX, Gatterburgg. 6. (Iglau $28|_{10}$ 56.) **B:** Üb. Methoden d. Messg der Wellenlängen des Lichtes mittels Interferenzstreifen 79; Die Eigenschaft. u. Wirkgn des elektr. Stromes 85.

Weinberg, Siegfried (Pj. Dr. Siegfrieda), ♫, Sozialpolitik, Kriminologie, Dr. jur., RA. Berlin NO 43, Neue Königstr. 35. (ebda $3|_{12}$ 80.) **B:** Teilnahme an fahrlässigen Handlgn nach gelt. Rechte 04; Üb. den Einfluß d. Geschlechtsfunktionen auf d. weibl. Kriminalität 07; Soziales Strafrecht 08; Die arbeitende Klasse u. der Strafgesetzentwurf 10.

Weinek, Ladislaus, (k.), ↘, Dr. phil., o. UP., Dir. d. Sternwarte. Prag, Sternwarte. (Ofen $13|_2$ 48.) **B:** Photogr. in der messenden Astron. 79; Magnet. u. meteorolog. Beobachtungen a. d. Sternwarte zu Prag 83/09; Astronom. Beobachtungen auf ders. 1884/09, 86, 90, 93, 01, 07; Selenogr.

Studies 94; Provisor. Resultate aus den fortlauf. Polhöhenmessungen an der k. k. Sternwarte zu Prag 1889/92 97; Definit. Resultate aus d. Prager Polhöhenmessgn von 1889/92 u. von 1895/99 03; Über das feinere selenogr. Detail. d. lokalen Mond-Photogr. der Mt. Hamiltoner u. Pariser Sternw. 97; Photogr. Mondatlas 97/00 X; Berghöhenbestimmung auf Grund d. Prager photogr. Mondatlas u. die angew. Vergrößergsmeth. 99; Z. Theorie d. Spiegelsextanten 02; Graph. Darstellg d. Sternkoordinatenänderg zufolge Präzession 03; Zur Theorie der Planetenvorübergänge vor der Sonnenscheibe 04; Graph. Nachweise z. Olbersschen Methode d. Kometenbahnbestimmung, zum Satze d. konstanten Flächengeschwindigkeit und zur Ephemeridenrechnung 04; Die Lehre von der Aberration der Gestirne 04; Zur Theorie der Sonnenuhren 05; Ein alter bemerkenswerter Quadrant der Prager Sternwarte 09; Strenge u. genäherte Ermittlung der Mondphase 10; Die Tychonischen Instrumente auf der Prager Sternwarte 01; D. Kunst-Uhren auf der k. k. Sternwarte zu Prag 08; Erläutergn z. Prager photogr. Mondatlas 01; Von Kiel nach d. Kerguelen-Insel 87; Auf d. Kerguelen-Insel 87.

Weinel, Heinr., ✝, D., Dr. phil., o. UProf. Jena. (Vonhausen i. Gr. Hessen $^{29}/_{4}$ 74.) **B:** Die Wirkungen des Geistes u. der Geister im nachapostol. Zeitalter 99; Jesus im 19. Jahrh. 03, neue Bearb. 06; Die Gleichnisse Jesu 04, 3. A. 10; Paulus 04; Die urchristl. u. die heutige Mission 07; D. Stellung d. Urchristentums z. Staat 08; Ibsen, Björnson, Nietzsche: Individualismus u. Christentum 08; Ist das „liberale" Jesusbild widerlegt? 10. **H:** „Lebensfragen", seit 04.

Weinert, Louis, ⁄, ☉, Krit., Red. b. „Prager Ztg.". Prag III, Karmeliterg. 387. (Weseritz $^{11}/_{5}$ 75.) **B:** D. Mühlhofbäuerin, Dr. 01; D. Lorbeer, Sch. 02; Sommernachtsträume, Sch. 02; D. Wohltätigkeitsfest, Kom. 03; D. Ahnenschloß, Schw. 07; D. stärkere Stunde, Sch. 09.

Weingart, Albert, Kriminalistik, Dr. jur., ObLGR. Dresden. (Zwickau $^{25}/_{4}$ 51.) **B:** Handb. f. d. Untersuchen von Brandstiftgn 95; Kriminaltaktik, ein Handbuch f. d. Untersuchen von Verbrechen 04.

Weingartner, Felix v., Komponist. Wien IV, Heugasse 44. (Zara $^{2}/_{6}$ 63.) **B:** Lehre v. d. Wiedergeburt u. d. musik. Drama 95; Über d. Dirigieren, 3. A. 05; Bayreuth 76/96, 2. A. 00; D. Symphonie nach Beethoven, 3. A. 09; Carl Spitteler 04; Ratschläge f. Aufführgn d. Symphonien Beethovens 06; Musikalische Walpurgisnacht, Scherzsp. 07.

Weinhold, Adolf Ferd., ∩, Dr. phil., Prof., ObNegR. Chemnitz, Obere Altienstr. 1. (Zwenkau $^{19}/_{5}$ 41.) **B:** Vorschule d. Experimentalphysik 71, 5. A. 07; Hypnot. Versuche 79, 4. A. 94; Physikal. Demonstrationen 81, 4. A. 05.

Weinitz, Franz, ♔, Kunst- u. Kultur♔, Dr. phil., Prof. Berlin W, Frobenstr. 23. (ebda $^{15}/_{9}$ 55.) **B:** Der Zug des Herzogs v. Feria nach Deutschl. (i. J. 1633) 82; Des Don Diego de Aedo y Gallart Schilderung der Schlacht von Nördlingen (i. J. 1634) 84; Verzeichnis der Kunstsammlung im Hause Raussendorf 95; In 8 Monaten rund um die Erde (1893/94) 02; Der Greis mit dem Apfel, eine Augsburger Goldschmiedearbeit des 17. Jahrh. 02; Samuel Graf zu Waldeck 04; Drei Wildunger Gedächtnistafeln 06; Das Fürstl. Residenzschloß zu Arolsen 07; Die Berichter Bibelhandschrift in der Landesbibl. zu Detmold 08; D. alte Garnisonkirche i. Berlin 08; Die Landschaftsuhr im Hgl. Schlosse zu Altenburg 10.

Weinland, Dav. Friedr., ♈, Naturw., Jugendschr., Dr. phil. Hohen-Wittlingen bei Urach, Württ. (Grabenstetten $^{30}/_{8}$ 29.) **B:** Rulaman, Erz. 78, 7. A. 10 (schwed. 78, lett. 02, holl. 05, span. 07); Kuning Hartfest, Erz. 79, 3. A. 04 (holl. 06); Über die in Meteoriten entdeckten Tierreste 82.

Weinmann, Karl, Musik♔, Dr. phil., Domvikar u. Bibliothekar d. Proskeschen Musikbibliothek. Regensburg. (Wohnstraußz, ObVS. $^{22}/_{12}$ 73.) **B:** Hymnarium Parisiense 05; Gesch. d. Kirchenmusik 06 (auch ital., engl., poln. u. span.); Leonhard Paminger 07; Karl Proske 08; Gradualbuch (Vaticana) 09; Gesangbuch f. d. studier. Jugend 10. **H:** Kirchenmusikal. Jahrbuch; Sammlg „Kirchenmusik".

Weinold, Johannes, VB., ♅, ☉, Nov., Erz., Rezit. sächs. Dialektdichtgn, Dramaturg des Jenaer Stadttheaters. Löbstedt b. Jena. (Leipzig $^{24}/_{11}$ 72.) **B:** Harzduft, Erlebtes u. Erdachtes 94; Ital. Reiseskizzen 96; Ged. 01; Dr. Bios, symbolist. Dr. 01; Vergiftet, Dr. 01; D. Sylvesterkuß, Optte 02; Gegen den Strom, Sch. 03; Die Gimpelfalle, Lsp. 03; Aus der Art geschlagen, Dr. 04; Durchlaucht Demokrit (Memoiren eines Fürsten) 06; Schwarze Wilderer, Lsp. 07; D. Ehecontract, Lsp. 07; Vor der Schlacht, Lsp. 08; Sirenenliebe, 3 Einakter 08; Der Herrgottsblaser, Sch. 09.

Weinold, Karl, s. Landau, Lise.

Weinrich, Alfons (Ps. Bruno Pilger), (k.), VB., AEB., PA., Lit♔., Journ., Privatsekr. des Prinzen Max v. Sachsen. Freiburg i. Schweiz, 4 Avenue du Moléson. (Braunschweig $^{28}/_{9}$ 78.) **H:**

Friedrich Spee, Trutznachtigall nebst den Liedern aus d. Güldenen Tugendbuch 08.

Weinschenk, Hugo, ♆. Gonsenheim b. Mainz, Heidesheimerstr. 35. (Mainz $^{28}/_{5}$ 79.) **B:** Friedsame Sonette 06; Ged. 07; Sonette in B-Moll 09.

Weinzierl, Frl. L. A. (Pf. A. Baer, R. Hofmann), Nov., **Ue:** EFI. Wien XVIII, Schopenhauerstr. 5. (Lemberg $^{17}/_{3}$ 15.)

Weinzierl, Theodor Ritt. v., 𝒻, ✎, Dr. phil., k. k. HofR. u. Dir. d. k. k. Samen-Kontrollstation. Wien II, k. k. Prater 174. **B:** Zusammenstellung und Anbau der Grassamen-Mischungen, 5. A. 08; Alpine Futterbauversuche 02. ()

Weis, P. Anton, (t.), ⌂, ♕, OCist., Bibliothek. u. Archivar. Stift Neun bei Gradwein, Steierm. (Wien $^{5}/_{6}$ 34.)

Weis-Liebersdorf, Joh. Ev., (t.), Kirchen♔ u. christl. Archäologie, D., Dr. phil., Kustos d. Kgl. Bibliothek, Archiv. d. bisch. Ordinariats. Eichstätt. (Liebersdorf $^{3}/_{12}$ 70.) **B:** Christenverfolgen, Gesch. ihr. Ursachen im Römerreiche 99; Julian v. Speier, Forschgn z. Franziscus- u. Antoniuskritik, z. Gesch. d. Reimoffizien u. d. Chorals 00; D. Jubeljahr 1500 in d. Augsburger Kunst 01 II; D. Choräle Julians v. Speier 01; Christus- u. Apostelbilder, Einfluß d. Apokryphen auf d. ält. Kunsttypen 02; Inkunabeln d. Formschnittes aus den Bibliotheken zu Eichstätt 10. **H:** (Münchner) Theolog. Wochenschr. 04 u. 05; Herlein, D. Dorfleben in seiner geschichtl. Entwicklg 08.

Weisbach, s. Weißbach, Franz H.

Weise, Hermann (Pf. H. W. M. v. Walthausen), AGV., ♆, ⌂. Dresden, Reissigerstr. 27. (Leipzig $^{3}/_{8}$ 30.) **B:** Velida, od. d. Winzerfest, Liederspr. 78; Deutsche Arbeit, Sch. 78; Postlagernd, Lsp. 79; Hermanns Tod, Tr. 90; Die deutsch. Dialekte, Lsp. 90; Romane i. Liedern I 90, II 92; Gedichte 94; Clotilde, R. 96; Marbod, Dr. 02; Überraschungen, Lsp. 04; Verwandelt, Dr. 07; Doctor Mara, R. 09; D. Entführg durch die Luft, P. 10.

Weise, Oskar, Kult.♔, vergl. Ψ, Dr. phil., GP. Eisenberg i. S.-A., Burgstr. (Schmölln $^{31}/_{1}$ 51.) **B:** Griech. Wörter i. Lat. 82; Slav. Ansiedelungen im Herzogt. S.-Altenb. 83; Altenb. Mundart 87; Charakteristik d. latein. Sprache 91, 4. A. 09; Aberglaube in S.-Altenb. 91; Kulturelemente Asiens auf Europa 92; Beiträge zur Kulturgesch. d. Amtsbez. Eisenberg 94; Unsr. Muttersprache 95, 7. A. 09; Dr. R. Rost 96; Schrift- u. Buchwesen in alter u. neuer Zeit 98, 3. A. 10; Die deutsch. Volksstämme u. Landschaften 00, 3. A. 07; Syntax d. Altenburger Mundart 00; Eisenberg vor 100 Jahren 00; Bardeys Lehr- u. Übungsbuch der deutsch. Sprache, 4. A. 06; Deutsche Sprach- u. Stillehre 01, 3. A. 10; Stilist. Musterbeispiele 02, 4. A. 09; Ästhetik d. deutsch. Sprache 03, 3. A. 09; Kurzer Abriß der Logik und Psychologie 05. **H:** Musterstücke deutsch. Prosa 03, 3. A. 08; Polle, Wie denkt das Volk über die Sprache? 3. A. 04; Cholevius, Anleitung z. Anfertigen deutsch. Aufsätze, 7. A. 04; Menge, Dispositionen u. Musterentwürfe zu deutsch. Aufsätzen, 2. A. 04; Cholevius, Dispositionen u. Stoffe zu deutsch. Aufsätzen I/II 12. A., III/IV 10. A.; Richter, Deutsche Redensarten, 3. A.; Unsere Mundarten, ihr Werden u. ihr Wesen 10.

Weise, Wilh., ♣, Kgl. ObForstmeister a. D. Hannov.-Münden. (Brandenburg a. H. $^{10}/_{4}$ 46.) **B:** Taxation d. Mittelwaldes 78; Ertragstafeln f. die Kiefer 80; Chronik d. deutsch. Forstwesens. i. Jahre 81/88; Taxation d. Privat- u. Gemeindeforsten nach dem Flächenfachwerk 83; Leitfaden f. d. Waldbau 88, 3. A. 03; Mündner forstl. Hefte 92/01; D. Kreisläufe der Luft nach ihrer Entstehung u. in einigen ihrer Wirkungen 96; Tagesfragen über forstl. Unterr. 01; Leitfaden über Vorträge aus d. Gebiet der Ertragsregelung 04.

Weiser, Karl (Pf. Siegfried, Paul Wasily Newsky u. V. W. v. S.), ⌂, ✎, ObRegisseur. Weimar, Cranachstr. 20. (Alsfeld $^{29}/_{7}$ 48.) **B:** D. hohe Lied meiner Liebe 69; Mammut, Dr. 70; Königsberg. Blutgericht, G. 70; Karl d. Kühne u. d. Schweizer, Tr. 73; Maxim. v. Mexiko, Dr. 73; Münster zu Straßburg, G. 73; Auf d. Parnaß, Dr. 76; Licht! Liebe! Leben! G. 78; Nero, Dr. 81, 2. A. 83; König Blaubart, R. 81; Wucherer, Dr. 84; Erotika, G. 89; E. genialer Kerl, R. 93; Tagebuchblätt. d. Liebe, G. 93; Rabbi David, Dr. 94; Am Marksteine d. Zeit, Dr. 95; Penelope, Lsp. 96; Hutten, Dr. 97; Zu Grunde, Dr. 98; Parenthesen, Dr. 00; Reineke Fuchs, Dr. 01; Loki, Dr. 01; Damon u. Phintias, Dr. 01; Weiber, Helden u. Narren, G. 03; Zehn Jahre Meiningen, Kunstgeschichtl. 04; Prophetentod, Dr. 05; Herodes der Große, Dr. 06; Der Täufer, Dr. 06; Der Heiland, Dr. 06; Jesu Leid, Dr. 06. **Bearb:** Goethes Faust 08.

Weiser, Karl, ✓, **Ue:** ES, Dr. phil., Institutis-Dir. Wien IV, Paulanerhof. (Czernowitz $^{22}/_{10}$ 55.) **B:** Popes Einfluß auf Byron; Österr. Ausg. von W. Buchners Leitfaden der Kunstgesch. 94; Engl. Lit.-Gesch. 97, 3. A. 10; Rose aus der Vendée, R. 00.

Weisfert, Julius Nikolaus, ♔, Biogr., ✓, Chefred. d. „Wilhelmshavener Ztg.". Wilhelmshaven, Hotel Bristol. (Moskau $^{26}/_{7}$ 73.) **B:** Biogr.-lit. Lexikon f. Königsberg u. Ostpreußen, 2. A. 99. ()

Weiskirch, Frau Johanna, VB., DSch.,

W. Elberfeld, Beck 18. (Selters i. W. $^{25}/_{12}$ 66.) **V:** Gedichte 00; Neue Gedichte 07; Vater u. Sohn, Dr. 09; Kinder-Szenen f. Schule u. Haus 10; Und du sollst mein Herr sein, Lsp. 10.

Weiskirchner, Richard, DÖSchG., ✉, Dr. jur., Magistrats-Dir. i. P., k. k. Handelsminister. Wien. (ebda $^{24}/_{3}$ 61.) **V:** D. Kartellwesen 96; D. Armenpflege i. d. Großstadt 96; u. a. **H:** Österr. Städteverordngn (m. C. Brockhausen) 95. ( )

Weislein, Karl, O. Linz a. D., Villa Frankonia. (Oberhollabrunn, N.-Ö. $^{14}/_{4}$ 63.) **V:** Lieben u. Leiden, G. 88; Die Hexenlinde, Vst. 94; Wahrheit, Sch. 98; Im Banne Roms, 2 Nn. 04, 2. A. 06; Das Siegesfest, dramat. Dchtg. 08.

Weismann, August, Biologie, Dr. phil. et med., o. UP., WGR., Exz. Freiburg i. B., Stadtstr. 16. (Frankfurt a. M. $^{17}/_{1}$ 34.) **V:** Berechtigg d. Darwinschen Theorie 76; Studien z. Descendenztheorie 78; Über die Dauer d. Lebens 82; Vererbung 83; Leben u. Tod 84; Gedanken über Musik bei Thieren u. beim Menschen 89; Essays upon Heredity and kindred biolog. Problems 89/92 II; Aufsätze üb. Vererbung u. verwandte biolog. Probleme 92; Keimplasma 92; Allmacht d. Naturzüchtung 93; Äußere Einflüsse als Entwickelgsreize 94; N. Gedanken z. Vererbungsfrage 95; Germinal-Selektion 95; Vorträge üb. Descendenztheorie 02 u. 04; The Evolution Theory 04; D. Selektionstheorie 09. ( )

Weismann, Jakob, Strafrecht u. Zivilprozeßrecht. Dr. jur., o. UP., GJustR. Greifswald, Stralsunderstraße 6. (Mainz $^{4}/_{4}$ 54.) **V:** Die Feststellungsklage 79; Hauptintervention u. Streitgenossenschaft 84; Lehrbuch d. deutsch. Zivilprozeßrechts I 03, II 05. ( )

Weismann, Leonore, s. Wallner, Susi.

Weismüller, Frl. Auguste (Pf. A. Veldenz), (k.), Nov. Düsseldorf, Tonhallenstr. 12. (Lendringhausen, Kr. Iserlohn.) **V:** Im Bann der Schlange, N. 88, 2. A. 97; Poststagernd, Wie ich Maler wurde, Die beiden Schwestern, Nn. 94; Auf den Brettern, N. 97; Anita, röm. Nn. 05.

Weiß, Albert, PM., Politik, Red. d. „Tagesboten aus Mähren u. Schlesien". Brünn, Erzherzog Rainer-Str. 29. (Pilsen $^{8}/_{2}$ 71.)

Weiß, Alb. Maria (Pf. Heinrich v. d. Clana), (k.), ✝, Kulturw, Sozialpolitik, OPraed., D., o. UP. Freiburg, Schw. (Indersdorf $^{22}/_{4}$ 44.) **V:** Katechumenat u. Katechese d. ersten 6 Jahrh. 69; Protest. Polemik geg. d. kath. Kirche 74; Apologie v. Standpunkt d. Sitte u. Kultur 79/89 V, 4. A. 04/08; Gesetze f. Kapitalzins u. Arbeitslohn 83; B. Herder 89, 2. A. 90; Entstehung d. Christent. 91; Die soz. Frage 92, 4. A. 04; Lebensweisheit in d. Tasche 93, 12. A. 09; Kunst zu leben 00, 7. A. 09; D. relig. Gefahr, 1.—3. A. 04; Lutherpsychologie, 1. u. 2. A. 06. **H:** Scheben, Herrlichkeiten d. Gnade, 8. A. 08; Denifle, Luther I, 2. A. 06, II 09.

Weiß, Anton, (k.), w, D., o. UP. Graz. $^{(17)}/_{5}$ 52.) **V:** Aneas Sylvius Piccolomini als Papst Pius II. 97; Die Entstehgsgesch. d. Volksschulplanes v. 1804 00; Gesch. der österr. Volksschule unter Franz I. u. Ferdinand I. 1792—1848 04; Historia ecclesiastica I 07. ( )

Weiß, Aug., w, Dr. phil., Dir. d. städt. Riemerschmid-Handelsschule. München. (Leutershausen $^{20}/_{1}$ 58.) **V:** D. Odd-Fellow-Orden 88, 3. A.; D. Frau nach i. Wesen u. ihrer Bestimmung 92; Das Goldschmiedhandwerk in Augsburg bis 1681 97; Stenogr. Leseb. f. Handels- u. Realschulen 01, 3. A. 07; Stenogr. Lehrb. f. Handels- u. Realsch. 01, 5. u. 6. A. 10; D. Handwerker sonst u. jetzt 02; Erinnergsschr. aus Anlaß d. 40jähr. Bestehens d. städt. Riemerschmid-Handelsschule 02; D. einfache u. doppelte Buchhaltg, 10. A. (m. E. Glück) 08; Handelskunde (m. Ch. Weiß) 09.

Weiß, Bernh., ✝, D., Dr. phil., o. UP., WGR., Exz. Berlin W 62, Landgrafenstr. 3. (Königsberg $^{20}/_{6}$ 27.) **V:** D. petrinische Lehrbegriff 55; Philippusbrief 59; Johanneische Lehrbegriff 62; Markus-Evang. 72; Matth.-Evang. 76; Lehrb. d. bibl. Theol. d. N. T., 7. A. 03; Leben Jesu, 4. A. 02; Lehrb. d. Einleitg ins N. T., 3. A. 97; D. N. Testam.: I. Apostelgesch. Kath. Briefe Apokalypse 94, 2. A. 02; II. Paulinisch. Briefe 96, 2. A. 02; III. Evangelien, 2. A. 05; D. Religion des N. T. 03, 2. A. 08; D. Neue Testament (deutsch) 04; D. Quellen d. Lukasevang. 07; D. Quellen d. synopt. Überlieferg 08; Morgenandachten üb. evangel. Texte 09; Abendandachten üb. apostol. Texte 10; D. Hebräerbrief 10.

Weiß, Berthold, ⁂, Dr. phil. Berlin W, Kaiserin Augusta-Str. 73. (Wien $^{15}/_{3}$ 60.) **V:** Die ethische Aufgabe des Menschen 90, 2. A. 93; Grundlegung e. Philosophie des Geschehens 94; Ein Tag 97, 2. A. 00; D. Zukunft d. Menschheit 98; Ethische Worte 02; Entwicklung 08.

Weiß, Bruno, Dr. phil., Past. z. St. Remberti. Bremen, Rembertikirchhof 23. (Breslau $^{9}/_{6}$ 52.) **V:** Humanismus u. Ulr. v. Hutten 83; Friede Gottes, G. 89; Worte d. Schrift 89, 3. A. 99; Volkssitten u. relig. Gebräuche 92; Aus d. Märchenwelt 94; Bilder aus d. brem. Kirchengesch. um die Mitte d. 19. Jahrh. 96; Mehr als 50 Jahre auf Chatham, Island 01; E. Weihnachtsfeier, Dr. 01; Abendmahlsreform 03; Konfirmationsrede 06; Monismus, Monisten-

bund, Radikalismus u. Christentum 07, 2. A. 08. ()

Weiß, Edmund, ↘, Dr. phil., v. UP., HofR., emer. Dir. d. Sternwarte. Wien XVIII, Spöttelgasse 19. (Freiwaldau $^{26}/_{8}$ 37.) **B:** Annalen d. Sternwarte in Wien 83—08; Wunder d. Himmels 86, 97; Bilderatlas d. Sternenwelt 88, 92.

Weiß, Emil Rudolf, ♅, Prof., Maler. Berlin SW, Hafenplatz 2. (Lahr i. B. $^{12}/_{10}$ 75.) **B:** Pan 94; D. blassen Cantilenen 96; Trübungen 98; Der Wanderer 00, 2. A. 08.

Weiß, Gust., Staatsw., ♅, ♃, Dr. phil., Bürgmstr., M. d. I. Kammer. Eberbach a. R. (Mannheim $^{21}/_{8}$ 57.) **B:** Germanentum u. s. Erben 82; Heedelberg. Schdreech (unt. d. Ps. Bull) 86; Wirkgn d. Gleichheitsprinzips u. d. Lehre v. Vertragsstaat auf d. mod. Staatsleben 86; Regesten d. Frhrn. v. Adelsheim u. d. Stadt Adelsh. 87; Aus d. Geschichte e. fränk. Städtchens 88; Reform d. Presse 89; Die Lehre Henry Georges 91; Jahre d. Glücks, G. 93; 25 Jahre, Sedanfestp. 95; Gesch. d. Stadt Eberbach 00; Die Einrichtung d. Großschiffahrt auf d. Neckar 03. ()

Weiß, Heinrich, Nervenheilkunde, Dr. med. Wien IX, Liechtensteinstr. 25. (Preßburg $^{29}/_{6}$ 49.) **B:** Zur Behandlung der Cholera 84; Choleraschutz u. Cholerabehandlung 84; Über Kefir 90; Z. Behandlg mittelst Enteroklyse 92; Ein Fall v. Atrophia neurotica 93; Einige Typen v. Chorea 93; Ein Fall v. Torticollis spastica, geheilt dch. Curare 95; Ein Fall von angeborener spastischer Gliederstarre (Littlesche Krankheit) 97; Beitrag zur Lehre von der Beschäftigungsneurose 97; Ein Fall v. Rhachitis adolescentium 00; Über d. Insuffizienz der Valvula ileocoecalis 02; Mathem. Anlage u. mathem. Unterricht 05.

Weiß, Joh., neutest. Exegese, D., v. UP., GKirchR. Heidelberg, Klosestr. 24. (Kiel $^{13}/_{12}$ 63.) **B:** Barnabasbrief 88; Die Predigt Jesu vom Reiche Gottes 92, 2. A. 00; Komment. zu Lukas-Evangelium 92; Frauenberuf 92; Nachfolge Christi 95; Beiträge z. Paulin. Rhetorik 97; Üb. die Absicht u. den lit. Charakter der Apostelgesch. 97; D. Idee d. Reiches Gottes i. der Theol. 00; „Üb. d. Kraft" 02; D. christl. Freiheit nach d. Verkündigg d. Ap. Paulus 02; Das älteste Evangelium 03; Die Offenbarung des Johannes 04; Die Schriften d. N. T. neu übersetzt u. erklärt: I. Die drei älteren Evangelien 05, 2. A. 07, II. D. Offenb. d. Johannes 06, 2. A. 07; D. Aufgaben d. neutestamentl. Forschg in d. Gegenwart 08; „Christus", Die Anfänge des Dogmas 09; Paulus u. Jesus 09; Jesus im Glauben d. Urchristentums 09; Jesus v. Nazareth, Mythus oder Geschichte? 10; Kommentar zum 1. Korintherbrief 10.

Weiß, Joh. Ev., (k.), ♂, Dr. phil., Kgl. o. LyzealP. u. Doz. a. d. Akad. f. Landw. u. Brauerei zu Weihenstephan. Freising. (Weihmichl $^{3}/_{7}$ 50.) **B:** Wachstumsverhältnis u. Gefäßbündelverlauf der Piperaceen 76; Anat. u. Physiol. fleischig verdickter Wurzeln 80; D. markständ. Gefäßbündel einiger Dikotyledonen 83; Die deutsch. Pflanzen i. deutschen Garten 84; Vademecum botan. 87; Beiträge z. Kenntnis d. Korkbildg 90; Resultate d. bish. Algenforschg Bay. 93; Schul- u. Exkursionsflora von Bayern 94, desgl. v. Deutschl. 94; Grundr. d. Botanik 95, 6. A. 07; D. schädlichsten Krankhtn uns. Feld-, Obst-, Gemüse- u. Gartenpflanzen 98; Lehrb. d. Krankh. u. Beschädiggn uns. Kulturgewächse 01; D. Pflanzenarzt 04; D. Haus- u. Küchengarten 05. ()

Weiß, Jos., (k.), Dr. phil., ♛, ArchivR. i. K. Geh. Hausarchiv, Hrsg. der Zeitschr. „Das Bayerland". München, Malsenstr. 53. (Oggersheim $^{12}/_{3}$ 64.) **B:** Berth. v. Henneberg (1484—1504), Erzbischof v. Mainz 89; München, Entwidlg unter d. Wittelsbachern 95, 2. A. 96; Unser Bayerland (m. O. Denk) 06; Die deutsche Kolonie an der Sierra Morena u. ihr Gründer Joh. Kasp. v. Thürriegel 07.

Weiß, Karl, (k.), ⁂, ✝, Dr., Hofkaplan u. o. UP. Graz III, Strasoldog. 2. (Patzen $^{27}/_{6}$ 53.) **B:** S. Thomae Aquinatis de septem donis Spiritus sancti doctrina 95; S. Thomae Aquinatis de satisfactione et indulgentia doctrina 97; Hoensbroech contra Dasbach 05; P. Ant. de Escobar y Mendoza als Moraltheologe 07.

Weiß, Karl (Ps. K. Schrattenthal), DOSchG., ♅, ⁄, Nov., Lit., Prof., Hauptm. a. D. Preßburg, Stefaniestr. 4 II. (Klattau $^{25}/_{9}$ 46.) **B:** Ged. 70; In Krieg u. Fried., Erz. 79 II; Pflegerinn. d. nordgerm. Göttersage 82; Deutsche Schriftstellerinn. Böhm., Mähr. u. Schles. 85; Armendoktor, R. 88; Deutsche Frauenlyrik uns. Tage 93. **H:** K. Kochs Gedichte 83, 4. A. 09; Alrune 85; Ged. d. bayr. Dichterin Marg. Adelmann 84, 2. A. 88; Uns. Frauen in e. Auswahl aus ihren Dichtgn 88, 3. A. 89; F. Ambrosius 95, 37. A. 05; Ged. v. A. Linden 95, 2. A.; Ged. von Stine Andresen, 5. A. 98; Lieder e. Handwerksburschen, R. Liebisch, 2. A. 93; Ged. v. H. Mattsen 96; Dichterstimmen aus d. Volke: I. Ged. von F. Bechert, II. Erz. v. E. Meier; F. Wörthers Ged. u. Betrachtgn 97; Marg. Wilhelm, In einsamen Stunden, G. 98, Anna Rieß, G. 98; Christian Mengers, Blumen vom Strande, G. 00; Gedichte von Marie Prade 06, 2. A. 07; Gedichte von Kath. Koch, Volksausg. 09.

Weiß, Karl, ♁, ♅, ⁄, Dir. des Tria-

nontheaters. Wien IV, Wiedner Gürtel 8. (ebda 27|12 67.) **B:** Naturmenschen, Optte 96; Als wir noch Kinder waren 98; Goldregen, ausgew. Ged. 98; D. Schnitzertoni, Optte 02; Festspiel 02; Kaisers Geburtstag 03; Zum Heile der Menschheit, Sch. (mit Hans von der Wörnitz) 07; D. kleine Bäckerjunge, Optte 08. **H:** Deutsche Dichtg I 98. ()

Weiß, Max, ⁂, Dr. phil., Rechn.R., stellvertr. Stenogr.-Vorsteh. b. Reichstage. Berlin-Südende, Langestr. 24. (Drengfurt i. Ostpr. 8|5 49.) **B:** Metaphysik. Theorie d. griech. Philosophie 73.

Weiß, Frau Mika (Pf. M. Koninski-Weiß). Ostrowo i. Pos., Kirchstr. 14. (Grätz, Pr. Pos. 6|5 58.) **B:** Theaterstücke.

Weiß, Frau Sidonie (Pf. K. Hainzendorf), ⁄, ⚧, **Uc:** Rum. Preßburg, Stefaniestr. 4 II. (Lugos 11|5 49.)

Weißbach, Frz. H. (früher Weisbach), orient. Ψ u. ♔, Dr. phil., a.o. UP., Bibliothekar a. d. UBibl. Gautzsch b. Leipzig. (Chemnitz 25|11 65.) **B:** Über die Achämenideninschriften zweiter Art 89; dieselben hrsg. u. bearb. 90; Anzanische Inschriften 91; D. altpers. Keilinschriften (m. Bang) 93—08; N. Beiträge z. Kunde d. susischen Inschr. 94; Die sumerische Frage 98; Babylon. Miscellen 03; Das Stadtbild von Babylon 04; Die Inschriften Nebukadnezars II. im Wadi Brisa u. am Nahr el-Kelb 06; Beiträge zur Kunde des Irak-Arabischen I 08; Keilinschriften d. Achämeniden 10.

Weißenbach, Hanns Frhr. v. (Pf. Waterloo), LP., Kunstgewerbe, Dr. jur., Prof. Leipzig-R., Brommestr. 2 pt. (Dresden 24|5 47.) **B:** Wappen der Grafen von Holstein; Stylgesetze d. Glasmalerei; Typograph. Farbendruck; Kunstästhet. Sünden; Volksbildung durch Literat. u. Kunst; Theorie u. Praxis d. Neudeutsch. Stickerei; Humoristische Flachornamente. ()

Weissenborn, Erich, ♔, Oberstltn. a. D. Deutsch-Wilmersdorf b. Berlin, Pariserstr. 13 II. (Halberstadt 18|1 42.) **B:** Quellen u. Hilfsmittel b. Familiengesch. 08; u. a. ()

Weißenfels, Paul, klass. Ψ, Dr. phil., GP. Züllichau. (7|11 47.) **B:** Griech. Gramm.; Griech. Leseb. f. Tertia 98 f. ()

Weißenfels, Rich., neuere deutsche Lit., Dr. phil., a.o. UP. Göttingen. (Magdeburg 17|9 57.) **B:** Der daktylische Rhythmus bei den Minnesängern 86; Goethe im Sturm und Drang I 94; Der junge Goethe 99; Schillers Don Carlos, mit Einleitung u. Anmerkungen (Bd. IV der Säkularausg.) 04; Schillers Gedichte, mit Einleitg u. Anmerkgn (Pantheon-Ausg.) 04; Schillers Erzählungen (Bd. IV der Säkularausg.) 05. ()

Weißenthurn, Frau Max(imiliane) v. (Pf. Hugo Falkner), BB., Roman, Nov., Essay, ⁄, **Uc:** EIF. Wien IV, Schaumburgerg. 6. (ebda 1|3 51.) **B:** Auf einsamem Felsenriff, R. 76; Tolle Ehe, R. 77; Frauenliebe, Nn. 82; Kinderlose Mütter, Erz. 84; Sie schreibt, N. 85; Nov. 86; Vornehme Ehe, R. 88; C. W. 50, N. 89; Nemesis, N. 91; E. Schicksalsfrage, N. 92; Selbstgerichtet, R. 93; Blutschuld, R. 94; D. verstoßene Sohn, N. 94; Erbteil der Liebe, N. 01; D. goldne Kreuz, N.; Dämon Weib, N.; Verfehmt, N. 03; Hand d. Glückes, R. 04; Und doch, N. 06; Die Brakierer, N. 06; Der Freund Bellinis, N. 06; Roman des Glückes, N. 06; Ohne Liebe, R. 07; Treubruch, N. 07; D. Tragödin, N. 08; Briefe einer Mutter 09; Sic itur ad astra, N. 09; Glückkind, R. 10; Aus Mangel an Beweis, R. 10; sowie zahlreiche Essays u. Gedichte.

Weißenturn, Emil, ⊙, ⚔, ⁄, Kritik, Kultur♔, **Uc:** M, Geschäftsf. der „Musik-Bücherei Weißenturn", Verlags-Gesellsch. m. b. H. Berlin W 8, Kronenstr. 4/5. (N. Abony 20|8 52.) **B:** Mehrere Theaterstücke, Novellen u. a. ()

Weißl, August, CP., ⁄, Red. Wien, Rudolfsg. 40. (Triest 15|3 71.) **B:** Ich, du: wir, N. 02; Gräfin Julie, R. 03, 5. A. 07; Gute Gesellschaft, R. 05, 2. A. 08; Das grüne Auto, R. 08; D. schwarzen Perlen, R. 10.

Weißler, Ad., ♒, JustR., RA., Red. d. „Zeitschr. d. deutsch. Notarver.". Halle a. S., Gr. Steinstr. 12. (Leobschütz 16|10 55.) **B:** D. preuß. Notariat i. Geltgsgebiete d. Allg. Gerichtsordnung 88; Umbildg d. Anwaltschaft unter Friedrich d. Gr. 91; Notariat d. Preuß. Monarchie 95; Preuß. Landesprivatrecht I, II 00/01; Reform d. vorbeugenden bürgerlichen Rechtspflege i. Österreich 00; Nachlaßverfahren 00; Kommentar z. Gesetz üb. freiwill. Gerichtsbarkeit 00; Formularbuch 00, 4. A. 10, Gesch. d. Rechtsanwaltschaft 05; Reichs- u. Landesrecht (m. Glock) 10. **H:** „Preuß. Archiv", 17. Jahrg. 10; Reichs-Archiv 07 ff.; Urkundwesen d. deutsch. Staaten 07.

Weißmann, Adolf (Pf. Sperando), Musik, Dr. phil. Berlin W 15, Hohenzollerndamm 208. (Rosenberg, OS. 15|8 73.) **B:** Georges Bizet 07. *

Weißweiler, Josef, Vormundschaftsrecht, LGerR. Cöln a. Rh., Gilbachstr. 23 II. (ebda 24|1 58.) **B:** Leitfaden f. preuß. Gemeindewaisenräte 96, 19. A. 10; Leitfaden zur Führung d. Vormundschaft usw. 00; D. Ausübg d. elterl. Gewalt 00; Handbuch d. gesamt. Vormundschaftsrechts 00.

Weisweiler, Jos., Sprachw., Dr. phil., GDir. Düren i. Rheinl. (Arnoldsweiler b. Düren 8|5 55.) **B:** De causa Hermocopidarum 78; Das latein. Participium Fu-

turi Passivi 90; D. Lit. u. Gesch. d. klass. Altert. im Dienste d. nat. Jugenderziehg 90; Das Schulkonzert, zur Frage d. Kunsterziehg am Gymn. 07. **Bearb:** F. Schultz, Lat. Übungsbuch, 15. A. 93; Aufgabensammlung, 11. A. 94.

Weitbrecht, Gottlieb Friedr., Jugend- u. Volksschr., D., Prälat, Hrsg. v. „D. Christenbote". Stuttgart. (Calw $^{4}|_{6}$ 40.) **B:** Heilig ist d. Jugendzeit, 17. A. 08, Volksausg. 07, 2. A. 08; Maria u. Martha, Buch für Jungfr. 00, 11. A. 10; Leben Jesu, 3. A. 96; Dreisam, Erz.; Uns. Glaube 88; Kaiser Wilhelm I. 88, 2. A. 07; Biographb. von Flattich, 2. A. 94; Dr. Livingstone, 2. A. 85; Dr. Barth, Frhr. v. Stein, J. Garfield, 2. A. 93; Fürst Bismarck 98; Umwege u. Abwege, Erz. 92; Fels in den Wellen 93, 2. A. 02; Kämpfe u. Siege, Erz. 94; Festzeit d. Kirchenjahrs, Pred. 95; Menschenwege u. Gotteswege, 2 Erzn. 97; Christenglaube u. Christenleben 97; Uns. Hoffnung, Pred. 98, 2. A. 99; Aus Stadt u. Land, Erz. 00; D. christliche Ehestand 01, 2. A. 09; Pred. üb. d. Vaterunser 03.

Weitbrecht, Rich., Erz., Lit.♔, Kritik, Dr. phil., Pfr. Wimpfen a. N. (Heumaden $^{20}|_{2}$ 51.) **B:** Geschichte=n aus'm Schwäbaland (mit Carl Weitbrecht) 77, 2. A. 83; Gesch. d. deutsch. Dichtg für Frauen 80; J. Fischarts Ehzuchtbüchl. bearb. 81; Deutsch. Humor neuer Zeit (m. H. Merkens) 81; Nohmól Schwäbgschichta (m. C. W.) 82; Feindl. Mächte, Erz. 83; Gudrunlied neuhochdeutsch 84; Kaiser u. Reich 84; Klopstocks Messias in ausgew. Stücken 85; Simplic. Simplicifl. 85, 3. A. 02; 's Schwäbaland in Lied u. Wort (m. G. Seuffer) 86; Deutsch. Heldenbuch 87, 2. A. 03; Der Bauernpfeifer, Erz. 87; Allerhand Leut, schwäb. Erz. 88; Ketzergerichte, Erz. 91, 2. A. 95; D' Pfarrmagd, schwäb. Erz. 02, 2. A. 94; No gstät, schwäb. Erz. 93, 2. A. 96; A Goischt, schwäb. Erz. 94; De Überzwerch, schwäb. Erz. 95; Relig. Lyrik 96; Dinaweag, schwäb. Erz. 96; Der Blomabäure ihr Domme, schwäb. Erz. 98; D. Einsiedler v. Scharfenbach, Erz. 99; Deutsche Art, Erz. 00; Verzwickte Gschichta, schwäb. Erz. 01; Im Wechsel d. Zeiten, Festsp. 03; In Treuen fest, Festsp. 04, 2. A. 06; Der Leutfresser und sein Bub, Erz. 05; Prinz Eugen u. seine Getreuen, Erz. 08. **Bearb:** Carl Weitbrecht, Deutsche Lit. Gesch. d. 19. Jahrh., 2. A. 08 II.

Weitbrecht, Wilhelm, ⅄, Geodäsie, Prof. Stuttgart, Hohenheimerstr. 72. **B:** Knolls Taschenbuch zum Abstecken der Kurven, 2. A. 02; Prakt. Geometrie, 2. A. 06; Ausgleichgsrechng nach der Methode d. kleinsten Quadrate 06; Vermessgskunde 09. ( )

Weitra, C. v., s. Juncker von Ober-Conreut, Elisabeth.

Weitz, Hans Philipp, Epos, Assistent am Archäolog. Apparat d. Univ. Berlin. Nikolassee b. Berlin, Normannenstr. 3. (Aschersleben $^{9}|_{1}$ 84.) **B:** Gott u. die Götter, e. nord. Lied 06.

Weitz, Max, Naturwiss., ⚙, ⁄, ⁄, Dr. phil., Dir. d. Delegation d. verein. Salpeter=Produzenten. Berlin=Nikolassee, Normannenstr. 3. (Posen $^{1}|_{7}$ 51.) **B:** Abteufen von Schachten usw. 85; Gesch. d. Chemie 89; Naturwiss. aus dem tägl. Leben 92; D. landwirtschaftl. „Raubbau" 92, 3. A. 95; Wieviel Chilisalpeter soll man dem Acker geben und wann? 92, 62. A. 07: Vorkommen u. Gewinng d. Chilisalpeters 00; Der Chilisalpeter als Düngmittel 05.

Weizsäcker, Heinrich, Kunst♔, Dr. phil., o. ThSch. Stuttgart, Alexanderstr. 80. (München $^{18}|_{10}$ 62.) **B:** Katalog d. Gemäldegal. des Städelschen Kunstinstituts: I. Ältere Meister 00, II. Neuere Meister 03; Die Meisterwerke d. St. K.=J. m. 60 Taf. Abb. 99; Das Frankfurter Kunstleben im 19. Jahrh. 07.

Weizsäcker, Paul, Kunstarchäol. u. ⁄⁄, Dr. phil., Rekt. d. Real=Progymn. Calw. (Adelberg $^{4}|_{8}$ 50.) **B:** Anna Amalia, Herz. v. S.=Weimar=Eis. 93; Bildnisse Wielands 93; Polygnots Gemälde in Delphi 95; Führer durch Kloster Hirsau 98; Führer durch Calw 02, 2. A. 07; Wielands Gartenhaus in Biberach 07. **H:** H. Meyer, Kl. Schriften zur Kunst 86.

Welcker, Heinr., LP., ⬡, Dr. jur. Leipzig, Hainstr. 7. (Erfurt $^{28}|_{12}$ 68.) **B:** Der Heiland aus den Bergen, Dr. 94; Es war ein Traum, Dr. 96, 2. A. u. d. Titel: Robespierre 97; Die erste Pflicht, Dr. 97; Die Heiterethei, Pst. 00; Abenteuer in Venedig, Lsp. 06; D. Rechtsfreund f. den Geflügelzüchter 07; Der Pfarrer v. St. Georgen, Sch. 08. ( )

Weidler=Steinberg, Frau Augusta, Literat.♔, Dr. phil. Freiburg i. B., Schlangenweg 4. (Pomarzany, Gal. $^{1}|_{11}$ 79.) **B:** Studien zur Gesch. der Juden in der Schweiz währ. des Mittelalters 03. **H:** Th. Körners Werke (Gold. Klassiker-Bibl.) 08, 2. A. 09; Th. Körners Briefwechsel mit den Seinen 10; Werke Hoffmanns von Fallersleben (Gold. Klassiker-Bibl.) 10; Der Briefwechsel der Rahel Varnhagen 11 II. *

Wellberg, Hans, s. Lehmann, Jon.

Wellek, Bronislav, lit. u. musik. Kritik, Finanzw., **Ue:** Tsch, Dr. jur., Sektionsr. i. österr. Minist. f. öfftl. Arb. Wien IX, Porzellang. 33. (Prag $^{2}|_{2}$ 72.) **B:** F. Smetana 95, 2. A. 00; Anleitg z. Bemessg d. Erwerbsteuer nach d. II. Hauptstück d. P. St.=G. (m. Dr. A. Kann) 00.

Wellen, Horst von, s. Norz, André.

Weller, Karl, ♔, Dr. phil., Prof. am Karlsgymn. Stuttgart, Olgastr. 65. (Langensch emmern $^{22}|_{11}$ 66.) **B:** Die Besiedlg des Alamannenlandes 98; Württ. i. d. deutsch. Geschichte 00; Hohenlohisches Urkundenb. I 99, II 01; Gesch. d. Hauses Hohenlohe I 03, II 08; **D.** Weiber v. Weinsberg 03; Württembergische Geschichte 09.

Weller, Lucian, PA., ⌨, Roman, ✓, Musik, Chefred. d. „Offenb. Ztg.". Offenbach a. M., Ludwigstr. 85. (Nürnberg $^{13}|_{9}$ 70.) **B:** Liebe, R. 93; Wagner u. s. Musikdr. 95.

Wellhausen, Jul., orient. Sprachen, D., Dr. jur. h. c., o. UP., GehRegR. Göttingen. (Hameln $^{17}|_{5}$ 44.) **B:** Text der Bücher Samuelis 72; Pharisäer u. Sadducäer 74; Muhamed in Medina 82; Prolegomena 78 u. 95; Skizzen u. Vorarbeiten 84/92 V; Komposition des Hexateuchs 89; Israel u. jüd. Gesch. 95. ()

Wellmer, Arnold, Erzähl. Blankenburg a. Harz. (Richtenberg, Pomm. $^{17}|_{10}$ 35.) **B:** Drei Treppen hoch 65; Anna Gräfin z. Stolberg-Wernigerode, 2. A. 70; Bruder Studio! 71, n. F. 73; Auferstanden! 2. A. 74; Karoline Bauer 75; Fröhliche Feste! 78; Als Kaiser Wilhelm jung war 79–80 II; **D.** Rose v. Jericho 81; Kaiser Wilhelm 88. **H:** Aus dem Leben e. Verstorbenen (Karoline Bauer) 78—80 III. ()

Wellner, C., s. Weßner, Clara.

Wellspacher, Moritz, ⚖, Dr. jur., o. UP. Wien IX/1, Wasag. 50. ($^{24}|_{10}$ 71.) **B:** Versio in rem 00; **D.** Vertrauen auf äußere Tatbestände im bürg. Recht 06; **D.** Zukunft der österr. Privatrechtswiss. 07. (*)

Wellstein, Jos., ⚗, Dr. phil., a.o. UP. Straßburg i. E. ($^{17}|_{10}$ 69.) **B:** Encyklopädie d. Elementar-Mathematik (mit Heinr. Weber) 03—09.

Welß, Erdmuthe v., s. Schlippenbach, Brunhilde Gräfin v.

Welter, Nikolaus, ✆, ♅, Lit.♔, Dr. phil., GP. Luxemburg. (Mersch $^{2}|_{1}$ 71.) **B:** Frederi Mistral, der Dichter d. Provence 99; Siegfried u. Melusine, dramat. Volkssage 99; Jöusé Roumanille, s. Leben u. s. Werke 99; Aus alten Tagen, Romanz. u. Ball. 00; Griselinde, Dr. 01; Theodor Aubanel, e. provencal. Sänger d. Schönheit 02; Frühlichter, G., 1. u. 2. A. 03; Die Söhne des Oslings, Dr. 03, 2. A. 04; Der Abtrünnige, Tr. 05; Die Dichter der luxemburg. Mundart, 1. u. 2. A. 06; Lene Frank, Lehrerinnen-Dr. 06, Professor Forster, Tr. 08; Gesch. der franz. Lit. 09; In Staub u. Gluten, n. G. 09, 2. A. 10; Segnungen der Stunde, Aus meinem Wiener Tagebuch, G. 10.

Welti, Heinr., Lit.♔, Musik♔ u. Kritik, Dr. phil. Aarburg, Schweiz. (Zurzach $^{8}|_{12}$ 59.) **B:** Geschichte d. Sonetts 84; Gluck 88. **H:** Gryphius, Sonette 83; Tieck, Wke 87; Racine, Wke 87.

Weltrich, Richard, Kritik, Lit.♔, Erz., Dr. phil., Prof. München, Kaiserstr. 15. (Ansbach $^{10}|_{2}$ 44.) **B:** Unterird. Bergpredigt 80; Fr. Vischer als Poet 83; Fr. Schiller I 85—99, II 10; Christ. Wagner 98; Wilh. Hertz 02; Rich. Wagners Tristan u. Isolde als Dichtg 04; Schillers Ahnen 07; Schillers Fiesko u. die geschichtl. Wahrheit 09.

Weltzien, Otto, PA., ✓, ♔, ♅ u. Erz. i. mecklb. Mundart, Buchdruckereibesitzer. Wangerin, Pomm. (Darze b. Parchim in Mecklb. $^{18}|_{11}$ 73.) **B:** Tosamsöcht Wor, G. u. Geschn. 02; Zur Gesch. Parchims 03; Kronika van Rostock 08; Kronika van Swerin 09. **H:** John Brinckmans sämtl. Werke 03; F. Reuters sämtl. Werke 05.

Weltzin, Otto Heinrich, s. Kasdorf, Otto.

Welzhofer, Heinrich, ♔, ✆, ⁂, Dr. phil., Prof. a. D. Rohrbach b. Heidelberg, Landstr. 74. (Donauwörth $^{6}|_{8}$ 51.) **B:** Untersuchgn üb. d. deutsche Kaiserchronik 74; Thukydides u. s. Geschichtswerk 78; Allg. Gesch. d. Altert. 86/92 III; Der alte Orient bis z. Untergang d. assyr. Reiches 86; Das griech. Volk bis zur Zeit Solons 89; Gott u. Materie 90; Die religiöse Frage 91; Antigone 91; Orient u. Griechenland im 6. Jahrh. 92; D. Perserkriege 93; Europ. Völkerverein 97; Kaiser Otto III., Dr. 02; Semiramis, Dr. 05; Das Büchlein vom Höchsten 06; Die großen Religionsstifter Buddha, Jesus, Mohammed 07.

Wenck, Karl, ♔, Dr. phil., o. HonP. Marburg i. H., Bismarckstr. 32. (Leipzig $^{12}|_{8}$ 54.) **B:** D. Wettiner i. 14. Jahrh., bes. Markgraf Wilh. u. König Wenzel 77; Vogtländ. Krieg 77; Entstehung d. Reinhardsbrunner Geschichtsbüch. 78; Clemens V. u. Heinr. VII. die Anfänge d. franz. Papsttums 82; Mailänd.-thüring. Heiratsgesch. 95; Landgraf Philipp d. Großmütige 04; Philipp d. Schöne v. Frankreich, s. Persönlichkeit u. das Urteil der Zeitgenossen 05; D. hl. Elisabeth 08; D. Stellg d. Erzstiftes Mainz im Gange d. deutschen Gesch. 09.

Wenck, Martin, LP., Politik, Pfr. a. D., Red. am „Berliner Börsen-Courier". Berlin-Steglitz, Körnerstr. 54 II. (Neu-Dietendorf $^{27}|_{4}$ 62.) **B:** Von der Volkswirtschaft z. Weltwirtschaft 94; Kirchenregiment od. Gewissenszwang 98; D. Gesch. d. Nationalsozialen 05; D. Geschichte und Ziele der deutsch. Sozialpolitik 08; Liberale Bürgerkunde 10.

Wenckstern, Adolf von, Staatswiss., ✆, Dr. phil., o. UP. Breslau. (Gr. Tippeln i. Ostpreußen $^{4}|_{10}$ 62.) **B:** Marx 96; Generalregist. zu Schmollers Jahrbuch 97;

$1^0/_9$ die Schaffg u. Erhaltg e. deutsch. Schlachtflotte 99; Arbeitsvertragsgesetzgebung 99; Mein Auge war aufs hohe Meer gezogen 00; Heimatpolitik durch Weltpol. 00; A. Scholle u. Welle 00, 3. A. 00; Ist er etwas? 02; Einführg in d. Volkswirtschaftslehre 03; Heiligenblut, R. 09. ()

Wende, Lothar (Pf. Kara Kara, Lotte Dolenga), Kritik, ✍, ♔, ⌨, Red. a. d. „Elbinger Ztg." u. der Monatsschr. „Wanderer durch Ost- u. Westpreußen". Elbing i. Westpr., Inn. Mühlendamm 9. (Breslau $23|_6$ 77.)

Wendel, Karl, klass. Ψ, Dr. phil., Bibliothekar a. d. Univ.-Bibl. Halle a. S., Breite Str. 24. (Erfurt $2|_{12}$ 74.) **B:** De nominibus bucolicis 00.

Wendelmuth, Richard (Pf. W. Richard), ⌂, ♔, Dr. phil., Herzogl. sächs. GHofR., Hrsg. d. „Goth. Hofkal." u. d. „Genealog. Taschenbücher". Gotha, Herrenwiesenweg 6. (Liebenstein, Hzgt. Gotha $12|_{10}$ 52.)

Wenden, Henry, s. Wechselmann.

Wendland, Johannes, systemat. ✝, D., o. UP. Basel, Palmenstr. 1. (Liebwalde i. Ostpr. $19|_7$ 71.) **B:** Albrecht Ritschl u. seine Schüler im Verhältnis zur Theologie, zur Philosophie u. zur Frömmigkeit unsrer Zeit 99; Die Schöpfung der Welt in Dichtung u. Wissenschaft 05; Monismus in alter u. neuer Zeit 08; Der Wunderglaube im Christentum 10.

Wendland, Frau Olga, geb. Wohlbrück (Olga Wohlbrück), Nov., ✍. **Ue:** ER. Berlin-Friedenau, Sponholzstr. 1. (Gainfarn b. Wien $^5|_7$ 67.) **B:** Aus drei Ländern, N. 90, 2. A. 93; Unauslöschlich, N. 91; Karriere, N. 92; Glück, N. 93; D. Recht auf Glück, Sch. 93; Vater Chaïm u. Pater Benedictus, N. 95; Besond. Umstände halber, Lsp. 95; Aus eigener Kraft, N. 98; Im Dunkel, N. 01; Der fremde Herr, Kom. 01; Iduna, N. 02; D. moral. Oskar, Lsp. 02; Extreme, N. 04; Eine Stunde, Lsp. 04; Maria Stein, Sch. 05; Du sollst ein Mann sein, R. 08; Frau Boyersen, N. 08; Herr Ivenhang, R. 08; Das Goldene Bett, R. 10.

Wendland, Paul, Ψ, D., Dr. phil., o. UP. Göttingen. (Hohnstein i. Ostpr. $17|_8$ 64.) **B:** Quaestiones Musonianae 86; Neu entdeckte Fragm. Philos 91; Philos Schrift üb. d. Vorsehg 92; Beitr. z. Gesch. d. griech. Philos. 95; Philonis op. II 97, III 98; Aristeae Epistula ed. 00; Comment. Arist. III 1 Alex. de Sensu 01; V 6 Sophonias; XXII 3 Michael; Anaximenes von Lampsakos 05; D. hellenist.-römische Kultur in ihren Beziehgn zu Judentum u. Christentum 07. ()

Wendlandt, Egon, s. Köhrer, Erich.

Wendlandt, Wilh., VB., BP., ⌂, ♔, ✍, ⌨, ⌂, Dr. phil., Gen.-Sekr. d. Bund. d. Industr., M. d. AbgH., Hrsg. v. „Deutsche Industrie" („Hand in Hand"). Berlin-Friedenau, Kirchstr. 11. (Tranquebar, Ostind. $30|_7$ 59.) **B:** Magnus, hist. Tr. 86; Friedr. v. Hohenzollern, Sch. 88; Eid, Sch. 90; Hedwig v. Polen, Tr. 90; Alt-Berlin, Sch. 95; Neujahr, dr. Dichtg 96; D. kl. Hausierer, N. 97; Aus eigener Kraft, R. (mit Streckfuß) 98; D. Marinedirektor, Sch. 99; Handelsauskunftsstellen d. Auslandes 00; Die Förderg des Außenhandels 04; D. Mühle, N. 05. **H:** Schriften des Ausschusses f. d. Errichtg e. Reichshandelsstelle u. einer gewerbl.-technischen Reichsbehörde. ()

Wendler, Oscar, ♔, △, Red. der „Monatsblätter d. Touristenklub f. d. Mark Brandenburg". Berlin-Karlshorst, Güntherstr. 3. (Berlin $23|_6$ 44.) *

Wendling, Hermann, s. Wiltz, Herm.

Wendriner, Karl Georg, Lit. ♔, ✍, Kritik, Dr. phil., Dramaturg der „Neuen Freien Volksbühne". Charlottenburg, Mommsenstr. 20. (Landeshut, Schles. $^{25}|_4$ 85.) **B:** Das romantische Drama 09. **H:** Heines „Buch der Lieder" 10. *

Wendriner, Richard (Pf. Lorenz Wendramin), roman. Ψ, ⌂, Dr. phil. Breslau, Hohenzollernstr. 77. (ebda $13|_{12}$ 65.) **B:** Die Paduanische Mundart bei Ruzante 89; E. toŝco-venezianisch. Bestiarius (m. Goldstaub) 92; D. Quellen v. Bernardo Dovizis Calandria 95; Föhn, N. 97; High Life, Kom. 02.

Wendt, Gustav, Dr. phil., Prof. an der ObRealsch. vor dem Holstentor. Hamburg, Wrangelstr. 9. (Vaderborn $2|_8$ 48.) **B:** England, Gesch., Verfassg u. staatl. Einrichtg, 3. A. 07; u. a.

Wendt, Gustav, Ψ, deutsche Lit., Dr. phil., Dir., GR., ObSchulR. a. D. Karlsruhe i. B., Westendstr. 59 II. (Berlin $^{24}|_1$ 27.) **B:** resp. **H:** Goethe, Götz, 1. Bühnenbearb. 69; Gymn. u. öffentl. Meinung, 2. A. 83; Griech. Schulgrammatik, 7. A. 07; Didaktik u. Methode d. deutsch. Unterrichts u. d. philos. Propädeutik 96; Reden aus d. Schule f. d. Schule 99; Sammlung deutscher Gedichte f. Schule u. Haus, 10. A. 07; Deutsches Lesebuch I 5. A. 06, II 4. A. 06, III 4. A. 07; Grundriß deutscher Satzlehre, 31. A. 07; Lebenserinnerungen e. Schulmanns 09. **Ue:** Sophokles, Tragöd. 87 II.

Wendt, Hans Hinr., ✝, D., Dr. phil., o. UP., GKirchR. Jena. (Hamburg $18|_6$ 53.) **B:** Begriffe Fleisch u. Geist i. bibl. Sprachgebrauche 78; Christl. Lehre v. d. menschl. Vollkommenheit 81; Lehre Jesu 86/90 II, 2. A. 01; Apostelgesch. (Meyers Komm. V, 8. A.) 99; Johannes-Evangelium 00; Idea and reality of Revelation 04; System der christl. Lehre 07.

Wendt, Johannes (Pf. Hans Wendtling), Nov., ✆, ✉, ✍, Theaterkritik, Lehr. Leipzig-Leutzsch, Lindenstraße 17. (L.-Gohlis $^{19}/_{4}$ 74.) **B:** Blütenblatt, G. 96; Jugendzeg. 97; Zwerg Nase, Märchensp. 02; D. Ansichtskarte, Einakter 02; Lillis Lebenslauf 02, 4. A.; Mizi vom Ballett 03, 3. A.; Das Geheimnis, Lsp. 03; Moppel u. Dackel, e. trollige Gesch. 03; Werner Steffen, Sch. 04; Prinzessin Edeltraut, WeihnMsp. 07. 2. A. 10; Eiskönig u. Goldprinzeßchen, WeihnMsp. 10.

Wendt, Otto v., ⚔, Dr. jur. o. UP. Tübingen. (Rostock $^{27}/_{3}$ 46.) **B:** Bedingte Rechtsgeschäfte 72; Neurecht u. Gebundenheit bei Rechtsgeschäften 78/79; Faustrecht 83; Lehrb. d. Pandekten 88; Anweisungsrecht 95; Unterlassungen und Versäumnisse im bürgerl. Recht 01.

Wendt, Paul, AGV., ✆, Privatmann. Einbeck (Prov. Hannover), Altersheim. (Frankf. a. O. $^{21}/_{5}$ 40.) **B:** Colberg 1807, Sch. 63; Château Lafite, R. 67; Sidonia v. Borck, Tr. 74; Deutsch. Brutus, Dr. 80; Schlacht b. Sedan, Lsp. 82; Dunja, Weihnachts M. 83; Aus drei Jahrh., dr. Festdichtg 87; Deutsche Geselligkeit, Festsp. 90; Hint. d. Front, Kriegserinn. 70/71 91; Utopia, Volksoper 92; D. Rose v. Thiessow, O. 94, 3. A. 98; Eingeschneit, Lsp. 04. **Ue:** Bordeaux und seine Weine 93.

Wendt, Ulrich, Kultur, GObRegR. a. D. Charlottenburg, Wilmersdorferstr. 27. (Schweden $^{21}/_{5}$ 55.) **B:** Die Technik als Kulturmacht 06; Kultur u. Jagd 07 f. II. ()

Wendtling, Hans, s. Wendt, Johs.

Wengen, Friedrich von der, Kriegs. Freiburg i. B., Röderstr. 6. (Dresden $^{15}/_{12}$ 38.) **B:** Gesch. d. preuß.-schwed. Krieges 1757—1762 58; Kämpfe vor Belfort 1871 75; Villersexel u. Belfort 76; Gesch. d. k. k. österr. 13. Drag.-Regts. 79; Gesch. d. Kriegsereignisse zw. Preuß. u. Hannover 1866 86; Gen. Vogel von Falckenstein und d. hannov. Feldzug 1866 87; Graf Karl zu Wied 90; D. Belagerung v. Freiburg i. Br. 1713 98; La petite guerre dans le Haut-Rhin au mois de sept. 1870 96; Die Kämpfe vor Belfort im Jan. 1871 u. die historische Wahrheit 99; Die Schlacht von Vionville-Mars la Tour und das Kgl. Preuß. X. A.-Korps 00; Der letzte Feldzug der hannov. Armee 1866 01; D. Feldzug der Badischen Truppen gegen die Vorarlberger u. Tiroler 1809 10. **Ue:** Der Krieg geg. China i. J. 1860 65; Charras, Gesch. d. Krieges v. 1813 in Deutschland 67.

Wengenmayr, Flor., (k.), Volks- u. Jugendschr., Pfr. Berg in Donauwörth. (Dillingen $^{5}/_{5}$ 63.) **B:** Wandern u. Stillestehen, Studien üb. d. Natur 87; Der Krüppelsverl, Erz. 94, 2. A. 06; Himml. Liebe, Erz. 94; Engel d. Blinden, Erz. 95; Die Welt ist ein Lump, Lsp. 95; Bergseren, Lsp. 95; Dreimal hoch die Eisenbahn, Erz. 96; Der Arbeit Preis, Sch. 96; O dolce Napoli, Lsp. 96; Im Zukunftsstaate, dr. Scherz 99; Die Macht d. christl. Nächstenliebe, Weihn.-Sp. 99; 's katholisch Mädeli, Erz. 99; Bauernschutz — Bauerntrutz, Erz. 00.

Wenger, Leopold, deutsch. bürgerl. Recht, röm. u. griech. Rechts, Dr. jur., o. UP. München. (Ob.-Vellach, Kärnten $^{4}/_{9}$ 74.) **B:** Actio iudicati 00; Rechtshistor. Papyrusstudien 01; Papyrusforschung u. Rechtswissenschaft 03; Römische u. antike Rechtsgeschichte 04; D. Stellvertretg im Rechte der Papyri 06.

Wenger, Frau Lisa, Roman. Delémont, Schweiz, Solitude. (Bern $^{23}/_{1}$ 58.) **B:** Das blaue Märchenbuch 05; Wie der Wald still ward 07; Prüfungen, R. 08; Die Wunderdoktorin, R. 09.

Wengerhoff, Philipp, s. Wenghoffer, Clara.

Wenghoffer, Frau RegR. Clara, geb. Schön (Pf. Philipp Wengerhoff), Roman, Nov. Berlin W, Goltzstr. 28. (Goldap.) **B:** Geschwister, R. 96; Va banque, R. 96; Die kleine Komtesse, R. 98; Nach äußerem Schein, R. 99; Ohne Segen, R. 99; Vor verschlossener Pforte, R. 00; In Herzensnot, R. 02; D. Tragödie e. Ehe, R. 03; Adam u. Eva, R. 04; Sühne, R. 04; Übers Ziel hinaus, R. 05; Der andere Tag, R. 05; Götze Ich, R. 07; Nippsfächelchen, Nn.; Von der Liebe Lust u. Leid, Nn.; Der Reisebegleiter, Nn.; Rehabilitirt, Dr. (m. Hellmuth Bräm).

Wengraf, Edm., CC., Politik, ✍, ✉, Dr. jur., Red. an der „Zeit". Wien IX, Grüne Thorgasse 16. (Nikolsburg $^{9}/_{1}$ 60.) **B:** St. Georg v. Zwettl 87; Wie man Sozialist wird 88; Armer Leute Kinder, R. 94. ()

Wengraf, Rich., Nov., Kritik, ✍, **Ue:** EFIS, Dr. jur., Red. der kais. „Wiener Ztg.", österr. Red. von „Westermanns Monatsheften". Wien XIX/1, Pyrkergasse 3. (ebda $^{30}/_{9}$ 75.)

Weniger, Ludwig, Ψ, Dr. phil., Prof., GHofR., GDir. a. D. Weimar. (Neumarkt $^{10}/_{3}$ 41.) **B:** De Anaxandrida, Polemone, Hegesandro 65; Die religiöse Seite der Pythien 70; Zur Symbolik d. Biene 71; K. H. Funkhänel 74; Das alexandr. Museum 75; D. Kollegium d. Thyiaden i. Delphi 76; D. Kollegium der 16 Frauen 83; Gottesdienst in Olympia 84; Erlebn. e. griech. Arztes 93; D. Dominikaner i. Eisenach 94; Fr. Prellers d. J. Cartons 95; D. heilige Olbaum i. Olympia 95; Deutsch. Lesebuch, Anhang f. Thüring. 98; Jo. Kromayers weimarische Schulordnungen 00; Ratschläge auf den Lebens-

weg 06; Jo. Kromayers Summarischer Bericht 1629, Von Anordnung ein. Gymnasii 1640 06; Feralis exercitus 07. ()

Wenker, Georg, deutsche Mundarten, Dr. phil., Prof., ObBibl. a. d. k. UBibl. Marburg i. H., Schwanallee 45. (Düsseldorf $25|_9$ 52.) **B:** Verschiebg d. Stammsilbenauslauts im German. 76; Rhein. Platt 76; Sprachatlas v. Nord- u. Mitteldeutschl. 81, des Deutsch. Reiches 95. ()

Wentscher, Max, ⁂, Dr. phil., a.o. UP. Bonn a. Rh., Schloßstr. 43. (Graudenz $12|_5$ 62.) **B:** Lotzes Gottesbegriff 93; Phys. u. psych. Kausalität u. das Prinzip des psychophys. Parallelismus 96; Ethik: I. Krit. Grundlegung 02, II. System d. Ethik 05; Einführg in d. Philosophie 06, Neudruck 07; Das Problem der Lehrfreiheit 07.

Wentzke, Paul, ♛, Dr. phil., wiss. Hilfsarb. am Kais. Bezirksarchiv. Straßburg i. E., Schwarzwaldstr. 15. (Coblenz $4|_9$ 79.) **B:** Joh. Frischmann, Publizist des 17. Jahrh. 04: Regesten d. Bischöfe von Straßburg I 2) 08; Gesch. v. Schlettstadt 10.

Wentzel, Hans v., BP., ⚲, 𝒻, Krit., Major a. D. Berlin-Schöneberg, Kufsteinerstr. 13. (Brandenburg a. H. $1|_4$ 55.) **B:** Ehre u. Liebe, Sch.; Deutsch. Frauensinn, hist. Sch.; Tante Jette, Schw. (mit Graf Wolf Baudissin); Im Hörselberg, Lsp.; Rose Riedel, Sch.; Fröschweiler, Sch. (mit Ferd. Runkel) 99; Prinzeß Vjera, Sch. (m. dems.) 00; Friedericus Rex, 3 Dr.: 1. Schatten d. Zweifels, Sch., 2. Nach Tisch in Sans-Souci, Lsp., 3. Der 3. November 1760. Sch. 01; Das Fähnrichsherz, Nn. 04; Pharaos Tochter, Lsp. (m. Rud. Presber) 04; Die Stärkere, R. 05; Charlotte von Bohen, Sch. (m. Ferd. Runkel) 06; Dämonen, Sch. 07: Schneider Fips, Libr. 08; Der Sieger, Libr. 09; Buchhändler Palm, Sch. 10. **H:** Im Wirbelsturm der Freiheitskriege, Lebenserinnergn d. Generalleutn. v. Wentzel 06.

Wentzel, Julius Albert, deutsche, französ., engl. Lit., 𝒻, Essay, Kritik, Dr. phil. Leipzig, Turnerstr. 25 III. (Dresden $23|_8$ 81.) ()

Wenz, Richard (Pf. R. W. Enzio), Roman, Novelle, Kritik, Lehrer. Cöln-Bayenthal, Mannsfelderstr. 29. (St. Wendel $12|_{12}$ 76.) **B:** Knospen, Ged. 99; Die Witwe, Nn. 03; Nacht u. Tod, Verse 03; Luise, Nn. 04; Dichter d. Gegenw. im deutsch. Schulhause, Charakteristiken 05; Der Krüppel, R. 06; Totes Geleise, Skn. 07; Kind u. Erbe, Erzn 09; Heinrich Mittler, R. 09 **H:** W. Holzamer, Erzgn 05. ()

Wenzel, Alfred, ⁂, Dr. phil. Danzig-Langfuhr, Bahnhofstr. 12a. (Danzig $15|_2$ 65.) **B:** Beiträge zur Logik der Socialwirtschaftslehre 94; Gemeinschaft u. Persönlichkeit im Zusammenhange mit d. Grundzügen geistigen Lebens 99; Der Todeskampf des altsprachl. Gymnasial-Unterrichts 99; Die Weltanschauung Spinozas I 07. *

Wenzel, Otto, VB., BP., PA., ▤, Dir. d. Vereins d. chem. Ind., Red. der „Berufsgenoss.". Berlin W, Sigismundstr. 3. Priv.-Wohng: Charlottenburg, Niebuhrstr. 61. (Krossen $30|_{12}$ 40.) **B:** Gesch. d. soz. u. kommunist. Bewegg s. 1848; Lohnstatistik der chem. Industrie; Adreßbuch der chem. Industrie, 11. A.

Wenzely, Julius, Handelswiss., ₭, Ob.-Lehrer a. d. öffentl. Handelslehranstalt. Chemnitz, Barbarossastr. 8. (Gr. Wartenberg $28|_{11}$ 42.) **B:** Kontokorrent-Zinsenberechng u. ihre Anwendg 81, 2. A. 95; Taschenbuch f. Kaufleute 83; Lehrb. f. kaufm. Arithmetik 83, 5. A. 05; Europ. Kursparitäten u. Wechselstempel-Tarife mit Kommentar 91; Prakt. Rechnen 95, 2. A. 04; Unterricht in deutsch. Handelskorrespondenz 98, 7. A. 08 (ins Engl., Franz. u. Schwedische übertragen); Unterr. in Kontorarbeiten u. bürgerl. Geschäftsaufsätzen (mit Formularmappe) 00, 2. A. 07; D. Geld-, Bank- u. Wechselwesen d. außereurop. Länder 08. ()

Wenzlik, Theodor (Pf. Th. Woller), (𝒻.), ⚲. Wien III/1, Baumanng. 9. (ebda $1|_9$ 61.) **B:** 's Stummerl v. Königsee 84; Klosterglöckner 86; 's Dornenschloß 87; D. Nachtwächters gold. Hochzeitstag 88; Erzählg ein. Berchtesgadn. Marterlmalers 90; Was der Waldfriedhof erzählt 91; Salzburgs Nachtwächter-Poesie 92; D. Schmierkomöd. 93; Letzte Worte 95; Die Waldpfarr 96; Zwischenbrettl 99; Bauernbrettl 03; Unterspicktes 04; Artiges u. Unartiges 05; Dem Reinen ist alles rein 06; Titellos 07.

Wera Konstantinowna, Herzogin von Württemberg, geb. Großfürstin von Rußland, Kaiserl. Hoheit, ♛. Stuttgart. (St. Petersburg $16|_9$ 54.) **B:** Liederblüthen 80, n. F. 83; Gedichte 01. ()

Werchota, Frl. Anna, Dialekt♛, Nov., Humor, ♛, Beamtin im Eisenb.-Minist. Wien VII/3, Lerchenfelder Gürtel 14. (Kaisersberg $18|_3$ 53.) **B:** G'schichtn aus'n Grobn außa; Erz., Ged. u. Sagen in steirischer Mundart 90; Was d'Nandl verzählt, Geschicht'n und G'sangl'n in oberstein. Mundart 99.

Werder, Hans, ʃ. Bonin, A. v.

Werder, Luise (Pſ. Otto Werder), DSch., VB., Nov., Skizzen, Rezensentin f. engl. Blätter, Frau Oberst. Berlin W, Hohenstaufenstr. 54. (ebda $17|_9$ 61.) **B:** Der weibl. Arzt 00; Schwache Stunden, St. 02.

Werder, Otto, ʃ. Werder, Luise.

Werherr, Armin, ʃ. Werner, Michael.

Werkmann, Josef, ʃ. Medelsky, Jos.

Werminghoff, Albert, ♔, Dr. phil., o. UP. Königsberg i. Pr., Hardenbergstr. 5. (Wiesbaden $^{3}|_{8}$ 69.) **B:** Die Verpfändgn der mittel- u. niederrheinisch. Reichsstädte während des 13. u. 14. Jahrh. 93; Gesch. d. Kirchenverfassg Deutschlands im MA. I 05; Monumenta Germaniae historica: Concilia II 1 u. 2 06/08; Verfassgsgesch. d. deutsch. Kirche im MA. 07; Deutsches Reich u. Deutsche Nation 09; Nationalkirchl. Bestrebgn im deutsch. MA. 10; Die Schlacht bei Tannenberg u. ihre Bedeutg für das Deutschtum im Osten 10.

Werneke, Heinrich, Ψ, Dr. phil., Ob.-Lehrer a. d. ObRealschule. Düsseldorf. ($^{14}|_{7}$ 64.) **B:** Versuch e. formal. Kritik d. deutsch. Wortschatzes 03. ()

Werner, Arno, Musik♔, Prof., Organist u. Gesanglehrer a. d. Oberrealschule. Bitterfeld, Ratswall 7. (Prittitz i. Kr. Weißenfels $^{22}|_{11}$ 65.) **B:** Gesch. d. Kantoreigesellschaften i. ehemal. Kurfürstent. Sachs. 02; Die Kantorei zu Bitterfeld 03; Städtische u. fürstl. Musikpflege in Weißenfels bis Ende d. 18. Jahrh. 10.

Werner, Aug., Kirchen♔, D., ObPfr., Guben, Langestr. 13 I. (Frötzstedt $^{9}|_{10}$ 38.) **B:** Sendschreiben 67; Kirchl. Wahlen 69; Protestantismus 71; Herder als Theolog 71; Kirchl. Chronik 73/76; Helden d. christl. Kirche 74, 4. A. 03; Bonifatius 75; Altenstücke 81; Feierstunden 85; Evang. Strömungen 90. ()

Werner, E., s. Buerstenbinder, Elis.

Werner, Erich, s. Lobe, Georg.

Werner, Franz, Skizze, Nov., Humoreske, Volksschullehrer. Bromberg, Naumannshöhe 14. (Mittendorf, Kr. Schubin $^{11}|_{5}$ 62.) **B:** Heimatluft, Briefe aus der Ostmark, 1.—10. T. 03, 10.—15. T. 05; Aus dem Nichts, R. aus der Ostmark 06; Wiedersehen, Briefe aus der Ostmark 07; D. Paddenhof, R. 10.

Werner, Franz, Ψ, Dr. phil., a.o. UP. Wien V, Margarethenhof 12. (ebda $^{15}|_{8}$ 67.) **B:** Reptilien u. Amphibien 08. ()

Werner, Hans, s. Hensel, Ant. Jul.

Werner, Heinrich, ♔, Dr. phil., Realgymn.-ObLehrer. Düren, RB. Aachen. (Gaulsheim $^{22}|_{5}$ 71.) **H:** Die Flugschrift „onus ecclesiae" (1519) mit einem Anhang über sozial- u. kirchenpolit. Prophetien 01; D. Reformation d. Kaisers Sigmund, die erste deutsche Reformschrift e. Laien vor Luther 08. **B:** Lat. Grammatik, vereinfacht auf geschichtlich entwickelnder Grundlage 10; Lat. Sahlehre für Reformanstalten 10.

Werner, Herm., Apologetik, Psychiatrie u. Erbauungsschr., Pastor a. D. Andernach a. Rh. (Treuenbrietzen $^{5}|_{4}$ 32.) **B:** Irresein u. Besessensein 67; D. Heilsordg, 3. A. 98; Blicke ins Jenseits, 4. A. 92 (russ. 99); Üb. Darwins Theorie, 2. A. 76; Zweckmäßigkeit in d. Natur 78; Gibt es e. Seele? 79; Bibl. Bild. 81; Aus d. Bilderschatz d. Bibel 88; Der religiöse Wahnsinn 90; Christi Leidensgesch. das Meisterwerk d. göttl. Vorsehung 02; Kann das Christentum geisteskrank machen? 06; D. psych. Gesundheit Jesu 09; D. verzauberte Welt, D. Erklärbarkeit der Natur 09, 6.—10. Taus.

Werner, J., s. Wiener-Braunsberg.

Werner, Johs., Kirchen♔, systemat. ✝, Lic., Dr. phil., Prof. Villenkolonie Quasnitz bei Leipzig. (Ohrdruf $^{30}|_{9}$ 64.) **B:** Hegels Offenbarungsbegriff 87; Paulinismus d. Irenäus 89; Dogmengeschichtl. Tab. 93, 4. A. 08; Theol. Jahresbericht (Kirchengesch.) seit 02.

Werner, Julius, Sozialpolitik, Pfr. an d. Pauluskirche, Hrsg. d. Monatsschrift „Glaube u. Tat". Frankfurt a. M., Neue Taubenstr. 17. (Bonn $^{23}|_{2}$ 60.) **B:** Joh. Eberlin v. Günzburg 89, 05; Deutsch-National 92; Soziales Christentum 94, 96; Aus dem Lande der Gegensätze 95, 97; Die Hohenzollern unter d. Fahne des evangl. Glaubens u. der christl. Sozialreform 90, 94; D. Licht des Lebens, Pred. 02; Deutschtum u. Christentum 06; Häckels Welträtsel im Lichte der Bibel u. d. Vernunft 06, 7. A. 07; Der deutsche Protestantismus u. d. öffentl. Leben, 1.—3. A. 07; D. moderne Proletariat u. d. deutsche Nation 08. ()

Werner, Karl, ♔, Dr. phil., I. Archivrat im G. Staatsarchiv. München, Gabelsbergerstr. 17/2 G.B. (Riedlingen $^{8}|_{9}$ 63.) **B:** Pontifik. Innocenz' III. u. Honorius' III. 91.

Werner, Ludw., Politik, M. d. R. Charlottenburg. (Hof Bubenrode $^{16}|_{2}$ 55.) ()

Werner, Dr. Ludw. Friedr., s. Bötte, Werner.

Werner, M., s. Olfers, Marie v.

Werner, Margot, s. Dittmer, Minna.

Werner, Michael (Ps. Armin Werherr), ⚇, ⚧, ⁄, Dr. med., K. HofR., Prakt. Arzt, Badearzt in Bad Bocklet. Aschach b. Kissingen. (Münnerstadt $^{28}|_{8}$ 38.) **B:** Bad Kissingen 74, 7. A. 10; Lebenslauf e. verunglückten Poeten, Erz. 74; Ged. 87, 2. A. 95; Bertha, N. 92, 3. A. 06; Balder, Tr. 94, 2. A. 95; Tochter d. Wucherers, Tr. 95; Sommerastern, G. 95; Bad Bocklet 02.

Werner, Otto, ⁂, Pfr. Wolfsbehringen b. Großenbehringen, S.-C.-G. ($^{28}|_{9}$ 57.) **B:** D. Stellg des Menschen in der beseelten Schöpfg 95; D. Menschheit 99; Lebenszweck u. Weltzweck od. d. zwei Seinszustände 07; Kraft u. Stoff, Bewußtsein u. Leben 09. ()

Werner, Richard Maria, Germanistik, Lit.♔, ⁂, ⁄, Dr. phil., o. UP., k. k. HofR. Wien XIII/9, Hummelg. 18. (Iglau

$14_{/8}$ 54.) B bzw. H: L. Ph. Hahn 77; Berl. Werther 77; Basler Bearbeitung von Lambrechts Alexand. untersucht 79, hrsg. 81; Lessings Emilia Galotti 82; Wiener Hanswurst Stranitzky 83; Goethe u. Gräfin O'Donell, Briefe usw. 84; Bürger, Ausgew. Werke 86, 4. A. 04; Stranitzky, Ollapotrida 85; Goethes Willkommen u. Abschied 87; Kl. Goetheana 87; Aus dem Josephin. Wien 88; Jul. v. Tarent u. die dramat. Fragmente von F. A. Leisewitz 89; Lyrik u. Lyriker 90; D. Laufner Don Juan 91; Goethe, Erwin u. Elmire 92; Kurzer Abriß d. Poetik u. Stilistik 92; Deutsch. Leseb. f. d. galiz. Mittelschulen (mit E. Petelenz) 92/94 IV, 2. A. 02; Goethe, Paläophron u. Neoterpe 95; Goethe, Vorspiel v. 1807 95; Goethe, Prosafassg v. Erwin u. Elmire 96; Betty Paoli 98; Vollendete u. Ringende 00; Chronolog. Verz. v. Hebbels Briefen 00; F. Hebbels Briefe, Nachlese (mit F. Lemmermayer) 00 II; F. Hebbels sämtl. Werke I 00, II—V 01, VI—X 02, XI—XII 03; Goethe, Paläophron u. Neoterpe u. Vorspiel v. 1807 01; Hebbels Tagebücher I—IV 03; Agnes Bernauer 03; Die Nibelungen 04; Hebbel (ein Lebensbild) 04; Hebbel-Kalender f. 1905 (m. W. Bloch) 04; Hebbels Briefe I 04, II 05, III 05, IV—VII 06, VIII 07; Gyges und sein Ring 05; Maria Magdalene 05; Judith 05; G. E. Lessing 08; Jul. Grosses Judith 09; Gallerie von Teutschen Schauspielern u. Schauspielerinnen nebst F. F. Schinks Zusätzen u. Berichtigg 10. **Mith:** Beiträge z. Ästhetik; Hebbel-Forschgn.

Werner, Robert, ⚖, ✉, Gerichtsreferendar. Leipzig-Gohlis, Landsbergerstr. 46 p. (Leipzig $17_{/8}$ 82.) H: Aufklärungsschriften des Reichsdeutschen Verbands 09 ff. *

Werner, Rudolf, ⚇, Dr. phil., Oberlehrer. Lokstedt b. Hamburg, Behrkampsweg 8. (Hamburg 14_3 61.) B: Klas Avenstaken, ZbrP. 05; Ibsens Frau vom Meere 10. *

Werner, Willy, s. Kersten, Theobald.

Werners, Matthias, ✠, SchulR., KrSch.-Insp. a. D. Bonn. (Pier 17_{12} 43.) B: Mineralogie i. d. Volkssch. 86; Das Bildliche in d. Natur (Natursymbolik) 88.

Werni, Child, s. Winderlich, Carl.

Wernicke, Alex., ⚒, Mechanik, ⁂, Dr. phil., ThSchR. u. ObRealschDir. Braunschweig, Hintern Brüdern 30. (Görlitz 3_1 57.) B: Religion des Gewissens als Zukunftsideal 79; Philos. als desfriptive Wissensch. 82; Grundzüge d. Mechanik 83; Grundlage d. Euklid. Geom. 87; Goniometrie usw. 88; Beiträge z. Theorie d. centro-dynam. Körper 92; Kant u. kein Ende? 94, 2. A. 07; Kultur u. Schule 96; Meister Jakob Böhme 98; D. mathemat.-naturwiss. Forschung in ihr. Stellung zum mod. Humanismus 98; Rich. Wagner als Erzieher 99; Weltwirtschaft u. Nationalerziehung 00; Lehrbuch d. Mechanik, 4. A. I 00, II 01, III 03; Die Theorie des Gegenstandes usw. bei Immanuel Kant 04; Schiller und der deutsche Idealismus 05; D. neue Städtische Realschule z. Braunschweig 09; Die Oberneschule u. d. Schulreformfragen der Gegenwart 10; Die Begründung des deutschen Idealismus durch Kant 10.

Wernicke, Ewald, Kunst- u. Kultur♛, Genealogie, Dr. phil., Kgl. Preuß. Heroldsamts-Sekr. a. D. Berlin-Steglitz, Akazienstr. 21. (Brieg $28_{/10}$ 49.) B: Baugesch. d. kath. Pfarrkirche in Schweidnitz 74; Topograph. Chronik d. Stadt Brieg 79; Grödityberg 80, 3. A. 97; Chronik d. Stadt Bunzlau 84; Beiträge z. Geschichte des Adels in den Kreisen Bunzlau-Löwenberg 86; Geschichte des Gesamtgeschlechts v. Strachwitz 00; Ruine Talkenstein 08.

Wernicke, Joh., ✉, Dr. phil. Berlin, Enckeplatz 3. (Hohennauen $20_{/5}$ 63.) B: Verhältnis zw. Geborenen u. Gestorbenen in hist. Entwickelung 89; Der objektive Wert u. Preis 96; System der national. Schutzpolitik nach außen 96; Umsatzsteuer u. Konsumvereine 98; D. Mühlenindustrie 01; Die Sonder-Umsatzsteuern im Lichte der Gewerbefreiheit 02; D. wirtschaftl. u. soz. Bedeutg d. Warenhäuser 04; Kapitalismus u. Mittelstandspolitik 07; D. Mittelstand u. s. wirtschaftl. Lage 08; Neue Wandlungen u. Interessen-Organisation. im Detailhandel 08; Der Kampf um den wirtschaftl. Fortschritt 10.

Wernicke, Karl, ⚙, Ingenieur. Chemnitz, Mozartstr. 19. (Brieg i. Schl. $27_{/7}$ 77.) B: D. Isoliermittel d. Elektrotechnik 08; D. Projektierung u. Ausführg elektr. Licht- u. Kraftanlagen 10.

Wernicke, Frl. Marie, FDS., PA., BB., ASA., ⚇, Epik, Schulvorst., Vors. u. Geschäftsl. d. FDS. Berlin NW, Perlebergerstr. 36a. (Thorn $19_{/7}$ 50.) B: Gouvernantenlieder 78; Kaiserlieder 93; Rache d. Jupiter; Phaetons Sturz 93; Stein d. Weisen od. Nikolaus Flamel, R. 93; L. Thurneysser od. Die weiße Frau, hist. Erz. 96; D. letzte Kampf, hist. Dr. 96; Luise Brachmann, Sch. 98; Poesie u. Prosa 03/04. H: Mosaik 09.

Wernle, Paul, ✝, Kirchen♛, D., o. UP. Basel. ($1_{/5}$ 72.) B: Der Christ u. die Sünde b. Paulus 97; Paulus als Heidenmissionar 98; D. synopt. Frage 99; Die Anfänge unsr. Religion 01, 2. A. 04; Die Reichsgotteshoffnung in den ältest. christl. Dokumenten u. bei Jesus 03; D. Renais-

sance d. Christentums im 16. Jahrh. 04; Paulus Gerhardt 07; Einführg in d. theol. Studium 08; Wichern 08. ()

Wernz, Franz, (f.), Kirchenrecht, Gen. der SJ. Rom, via S. Nicola da Tolentino 8. (Rottweil $^{4}/_{12}$ 42.) **B:** Jus Decretalium 98/04 IV.

Werra, Joseph, (f.), ♔, klass. Ψ, Dr. phil., RGDir. München. Westf. (Frönbenberg $^{7}/_{4}$ 57.) **B:** Über den Continuator Reginonis 83; Aus all. Jahrhunderten 91 III, 2. A. 00. **H:** Vergils Aneis in verkürzter Form 92, 6. A. 10; Herodot 93, 3. A. 02; Xenophons Anabasis 99, 3. A. 10.

Wershoven, Franz Josef, ℓ, neuere Spr., Dr. phil., Prof. Losheim. (ebda $^{7}/_{1}$ 51.) **B:** Vocabul. technique franç.-allemand 78, 2. A. 97; Technical Vocabulary, English-German 80, 2. A. 95; Engl. Leseb. 80, 9. A. 09; Franz. Leseb. 82, 8. A. 05; Naturw.-techn. Wörterb. engl.-deutsch. 85 II; Zusammenhängende Stücke zum Übersetzen ins Engl. 85, 5. A. 10; Lehr- u. Lesebuch der Slamesischen Spr. und deutsch-siamesisch. Wörterb. 93; Voyageurs et invent. célèbres 94, 4. A. 06; Realienb. f. d. frz. Unt. 95, 4. A. 09; Hauptregeln d. engl. Syntax 96, 4. A. 10; Engl. Realienbuch 96, 2. A. 04; Engl. History 97, 3. A. 07; L'Eloquence franç. 97; Poésies franç. 97, 2. A. 08; British Eloquence 98; Lectures historiques 98, 3. A. 08; Great Explorers, 3. A. 07; Modern Inventors 99; Françaises ill. 99; Au Lycée 99, 2. A. 04; Hist. de la Révol. fr. 99, 2. A. 05; Molière et le théâtre en France 00, 2. A. 09; Shakespeare and the Engl. of Sh. 00, 2. A. 10; English School Life 02; Ascensions 02; Biogr. hist. 02; Paris: Histoire, Monuments 02; Convers. franç. 03, 2. A. 04; Histoire de Napoléon I. 05; V. Hugo 07; Auteurs français (Taine, Michelet, Thiers, Marbot etc.) 07 ff. XX; Liliput-Wörterbücher (frz., engl., ital.) 09 X; u. a.

Werth, Emil, ✍, Dr. phil. Berlin-Wilmersdorf, Bingerstr. 17. **B:** Das Eiszeitalter 09. ()

Werth, Peter, s. Stücken, J. C.

Werth, S. v., s. Sebaldt, Max Ferd.

Wertheim, Frau G. (Ps. Truth), Rom., Nov. Berlin SW 11. **B:** Frauenehre — Frauenliebe, Nn., 5. A. 01; Baden-Baden, R., 3. A. 02; D. Apoll v. Bellevue, R. 02; Übermenschen, Nn., 2. A. 03; Majestät a. D., R. 03; Großfürstenliebe, Nn. 08. **H:** Spitzen, Monatsschr. 03. ()

Wertheim, Karl, engl. Lexikographie, Dr. phil., ObLehr. Nürnberg, Moltkestr. 4. (Rotenburg a. F. $^{15}/_{7}$ 53.) **B:** Mehrheits- od. Verhältnisvertretung? 87; Wolfram v. Eschenbach 97; Wörterbuch d. Englischen Rechts 99.

Wertheimer, Ed. v., neuere ♔, Prof. an d. Rechtsakademie. Preßburg. (Pest $^{2}/_{6}$ 48.) **B:** Gesch. Österreichs u. Ungarns im 1. Jahrzehnt des 19. Jahrh. 84/90 II; D. drei ersten Frauen d. Kaisers Franz 93; D. Verbannten d. ersten Kaiserreichs 97; D. ungar. Reichstag von 1811/12 (in magyar. Spr.); D. Herzog v. Reichstadt 02 (auch englisch); Graf Jul. Andrássy, sein Leben u. seine Zeit 10.

Wertheimer, Emanuel, Aphorismen, ⊙. Wien, Radetzg. 1. (Budapest $^{10}/_{5}$ 46.) ()

Wertheimer, Leo (Ps. Constantin Brunner), PA., Kritik, ⁂. Berlin-Tempelhof, Dorfstr. 41. (Altona $^{28}/_{8}$ 62.) **B:** D. Lehre v. den Geistig. u. v. Volke I 06/08. ()

Wertheimer, Paul, CC., ✠, Nov., ⊙, Dr. jur., RA. Wien I, Rudolfsplatz 13 A. (ebda $^{4}/_{2}$ 74.) **B:** Ged. 96; Neue Ged. 04; Die Frau des Raja, Dr. 07; Wenn zwei dasselbe tun, 4 Einakt. 09; Im Lande der Thorheit, neue Verse 10; Kritische Miniaturen 10. **Ue:** Oscar Wilde: Ziele, D. Sozialismus u. d. Seele des Menschen, Weisheiten.

Wertheimer, Salomon Aron, Rabbiner Jerusalem m. (Böfing $^{18}/_{11}$ 66.) **B:** Oewel Moßes 85; Dewek Schlomo 88, n. A. 03; Darka Schel Thora 91; Owok Sofer 91; Botte Midraschot 93/97 IV; Ginse Jerusalem 96/02 III; Midrasch Chaseroth Wajeseroth 98; Leschon Chassidim 98; Koheleth Schlomo 99; Awodat Haleb 02; Leket Midraschim 03; Tosfe Tosfot 03; Or Thora 04; Jad Aron 07; Sichron Lorischonim Weloachronim I 09. ()

Wertheimer, Walter, ⊠, Handelsschs.-Direkt.-Stellvert. Prag, Počič 6. (ebda $^{6}/_{12}$ 78.) **B:** Zollwesen 01, 4. A. 08; D. Verkehrswesen des Kaufmanns 01, 6. A. 10; Leitfaden b. Volkswirtschaftslehre (m. Ludw. Fleischner) 03, 3. A. 06; Landwirtschaftliche Buchführung 03.

Wertheimer, Wilhelm, ⊠, Handelsschul-Inh. u. Dir. Prag, Počič 6. (Kamenitz a. Linde $^{1}/_{11}$ 53.) **B:** Theorie u. Praxis d. Buchhaltg, 14. A. 10, u. Schriften üb. Lagerhaus.

Werthenau, Hans v., s. Millesi, Matth. v.

Werther, Olga v., s. Perley, Olga.

Werther, Waldemar, ⊕, Kolonialwirtschaft, Hauptm. a. D. Schloß Waltershausen, Unterfranken. (Weimar $^{21}/_{1}$ 67.) **B:** Zum Victoria Nyanza 94, 2. A. 95; Die mittleren Hochländer d. nördl. Deutsch-Ostafrika 98; Von Capstadt bis Aden 99, 2. A. 02; Östliche Streiflichter 03; E. Reichsansiedelungs-Zentrale 06. ()

Werther, Werner, ℓ, ✓, Jugendschr., Dr. phil., Rektor a. D. Beuel b. Bonn. (Bornhagen $^{1}/_{8}$ 42.) **B:** Der Jugend Fabelschatz 80; Musäus' Volksmärchen 81; Andersens Märchen 81; Der Jugend Rätselschatz 86; Kl. moral. Erz. 86; Unterr. in d.

Volksschule 86; Schulausg. v. Lessings dramaturg. u. lit. Werken 86; A. Krupp, 1. u. 2. A. 87; Verordnqn betr. d. höh. Mädchenschulwes. i. Preuß. 88; D. staatl. Dienstalterszulage 88; Nebenämter der Volksschullehr. 88; Dienstwohnungen d. Lehrer 88; Kaiser Wilhelm II. 88, 4. A. 89; Zur Feier d. 4 Kaisertage 88; Relig. Erziehg d. Kinder aus gemischt. Ehen 88; Graf Moltke 89; Schulausgabe von Goethes Tasso 89; Disziplinarverfahren geg. Volksschullehrer 90; Verordn. betr. d. Fortbildungsschulw. in Preußen 90; Prüfungsordn. für Lehrer u. Lehrerinnen 91; Wanderbilder 91; Das niedere Schulwesen in Pr. 94; Komment. zu dem preuß. Lehrerbesoldungsgesetze v. $^{3}/_{9}$ 97, 1. u. 2. A. 97; Der Prärieteufel, Erz. 97; Beschreibg v. Godesberg 99, 2. A. 03; Die Notlage der evang. Geistlichkeit in Preußen, 1.—3. A. 03, 4. A. 04; Kommentar zu dem preuß. Volksschulunterhaltungsgesetze v. $^{28}/_{7}$ 06, 3. A. 09; Kommentar z. preuß. Lehrer-Pensions- u. Reliktengesetze 07; Kommentar zu den drei preuß. Kirchengesetzen v. $^{26}/_{5}$ 09; Kommentar zum neuen preuß. Lehrerbesoldgsgesetze v. $^{26}/_{5}$ 09. **H:** Erzählgn von Maria Nathusius, f. d. reif. Jug. 89; Parabeln von Krummacher u. Herder 92; Erz. v. Glaubrecht, für d. reif. Jugend 92.

Werthmann, Lorenz, AB., (k.), ✝, ⊟, Dr. theol. et phil., päpstl. Gkämmerer, Geistl. Rat, Präs. des Charitasverb. f. d. kath. Deutschland, Hrsg. d. „Charitas". Freiburg i. B. (Geisenheim $^{1}/_{10}$ 58.) **B:** Ziele d. Charitasverbds. f. d. kathol. Deutschl. 99; Die soz. Bedeutg u. die Ziele d. Charitasverbandes 00; Italien. Beichtspiegel, 2. A. 01; Die ersten fünf Jahre des Charitasverbandes 02; Leo XIII., Licht am Himmel 03; D. Vinzentiushaus u. d. Vinzentiusverein in Baden-Baden 06. ( )

Werthner, Rud., CP., Dr. phil., Red. an d. „N. Fr. Pr.". Wien I, Elisabethstr. 5. (ebda 57.) ( )

Werunsky, Emil, ♔, Dr. phil., o. UP. Prag, Jnselg. 2. (Mies $^{6}/_{4}$ 50.) **B:** Ital. Pol. Papst Jnnocenz' IV. u. Kg. Karls IV. 78; Erste Römerzug Karls IV. 78; Kaiser Karl IV. u. s. Zeit 80/92 III; Excerpta ex registris Clementis VI. et Jnnocentii VI. 85; Östr. Reichs- u. Rechtsgesch. 94 ff.

Wesener, Felix, klinische ℞, Dr. med., Prof., ObArzt des städt. Elisabethkrankenhauses. Aachen. (Spandau $^{23}/_{7}$ 55.) **B:** Üb. Behandlg von Lungenkranken i. Volksheilstätten 00; Üb. Säuglingssterblichkeit u. -fürsorge 04; D. Behandlg von Säuglingen in allg. Krankenhäusern 06; Mediz.-klinische Diagnostik, 2. A. 07. ( )

Wesener, Prosper, klass. Ψ, Dr. phil., GDir. Zabern. (Recklinghausen $^{28}/_{3}$ 45.) **B:** De repetitione versuum in fabulis Euripideis 66; Griech. Elementarbuch 70, 11. A. 09; Lat. Elementarb. 78, 6. A. 04; Vokabular. 78, 4. A. 00; Paradigmen z. Einübung d. griech. Formenlehre 92, 5. A. 04; Griech. Leseb. f. d. Anf.-Unterr. 03.

Weskamp, Alb., (k.), ♔, Dr. phil., Prof. Dorsten i. Westf. Büren i. Westf. $^{5}/_{12}$ 61.) **B:** Christ. v. Braunschweig u. die Stifter Münster und Paderborn im Beginne des 30jähr. Krieges 84; Heer d. Liga in Westf. zur Abwehr d. Graf. v. Mansfeld u. d. Herzogs Christ. v. Braunschw. 91; Landkr. Münster 97; Gesch. des Ursulinenklosters zu Dorsten 99.

Wesmöller, Franz, (k.), Prof., GOb.-Lehr. Brilon i. W. (Rheine $^{25}/_{10}$ 44.) **B:** D. Wichtigste a. d. deutschen Sprachlehre f. d. unt. u. mittl. Klassen der Gymn. 83.

Wesner, Friedr., Choreogr., Ballettmeister. Leipzig, Sidonienstr. 63 I. **B:** Tanzkunst 00; Rationelle Körperausbildg u. Pflege 04.

Wespy, Léon, ℝ, franz. Sprache, Lit.- u. Kultur♔, deutsche Lit., **Ue:** F, Dr. phil., Kgl. SchulR., Stadtschulrat für das höh. Schulwesen. Hannover, Grasweg 6 I. (Gotha $^{18}/_{10}$ 58.)

Wesselhöft, Johs., Kunst- u. Handelsgärtner. Langensalza. (Hottelstedt $^{2}/_{4}$ 33.) **B:** D. Rosenfreund, 7. A.; Kultur d. Rosen in Töpfen usw.; Garten d. Bürgers u. Landmannes usw., 5. A.; D. Hausgarten, 12. A.; Jmmerwähr. Gartenkalender; Katechismus d. Obstverwertung. **Bearb:** H. Gruner, unterweisender Monatsgärtner, 10. A.; Knight, D. Ganze d. Ananaszucht, 3. A.; H. Jäger, Gemüsegärtner I 4. A., II u. II 5. A., Katechismus der Nutzgärtnerei, 6. A.; H. Jäger, Katechismus der Ziergärtnerei, 6. A.

Wesselski, Albert, vergl. Lit.♔ u. hist. Volkskde, Red. Tetschen a. E. (Wien $^{3}/_{9}$ 71.) **B:** Heinrich Bebels Schwänke 07 II; Mönchslatein 09. **H:** Perlen älterer romanischer Prosa I—X (zus. mit H. Floerke). **Ue:** Cornazanos Sprichwortnovellen 06; Castigliones Hofmann 07 II; Morlinis Novellen 08; Boccaccios Dekameron 09 III; Firenzuolas Novellen u. Gespräche 10; De Costers Uilenspiegel u. Lamme Goedzak.

Wesselsky, Anton, Politik, ⁂, ♔, ⊟, ⅋, ✓, Dr. jur., Hof- u. GerAdvokat. Wien XVIII, Währingerstr. 93. (Weitra i. N.-Östr. $^{3}/_{5}$ 67.) **B:** Österreichertum, e. arische Denkschr. 96; Die formelle Wahrheit 00; D. Beteiligg d. Städte am Bodenwertzuwachse 05; D. Bodenproblem 06; D. drei Wege, Dr. 06. **H:** D. Volk 98; Österreichische Zukunft 07. ( )

Wessely, Carl, klass. Ψ, Dr. phil., GP. d. R. Wien IV/2, Karolinenq. 3. (ebda

$^{27}/_{6}$ 60.) **B:** Prolegomena ad papyrorum graecorum nov. collect. 83; Die griech. Papyri d. kais. Sammlgn Wiens 85; Ephesia Grammata 86; Griech. Zauberpapyrus 88: Pariser Papyri d. Fundes v. El-Faijûm 89; Etude sur la forme des actes par H. Saboulard et W. 89; Studien über d. Verhältn. d. griech. u. ägypt. Rechts im Lagidenreich 91; Führer durch d. Ausstellg d. Papyr. Erzh. Rainers 92 II, 2. A. 94; Neue gr. Zauberpapyrus 93; Corpus Papyrorum Raineri I 94; System altgr. Tachygraphie 95; Schrifttafeln z. älteren lat. Paläographie 98; Papyrorum scripturae Graecae Specimina 00; Epitrisis 01; Antike Schrift üb. Wetterzeichen 01; Karanis u. Soknopaiu Nesos 02; Die Stadt Arsinoë 02; Topogr. d. Faijum 04; Altersindizium im Philogelos 04; Dioscurides Codex Vindob. (mit Premerstein u. Mantuani) 06; Les plus anciens monuments du Christianisme 07; Sahidisch-griech. Psalmenfragmente 07; E. Sprachdenkmal d. mittelägypt. Dialekts 08; Liui Codex Vindob. 07. **H:** Studien z. Paläographie u. Papyruskunde 01 ff.: darin: Corpus Papyrorum Hermopolitanorum I 05, Griech. Papyrusurkunden kleineren Formats 08, Theolog. Texte 09; Griech. Texte zur Topogr. Ägyptens 10.

Weßner, Frl. Clara (Ps. C. Wellner), Nov., **Ue:** EF. Berlin-Schöneberg, Apostel Paulus-Str. 38. (Dresden $^{29}/_{5}$ 64.)

Westarp, Adolf Graf v., PA., ♅, Naturschildberg. München-Nymphenburg, Ferdinand Maria-Str. 27. (Breslau $^{21}/_{4}$ 51.) **B:** Ein Winter in den Alpen 85; Königsschlösser Ludwigs II. 88; Das erste Lied, Erz. 89; An den Kaiser 91; Schön Rohtraut, Lsp. 91, 2. A. 00; Kinder der Neuzeit, Lsp. 91, 2. A. 00; Deutsche Lieder 92; Verfall d. deutsch. Bühne 92; Fürst Bismarck u. das deutsche Volk 92, 3. A. 93; Jesuitenlieder 93; 3 Kaiserlieder 94; Idyllen u. Elegien aus d. bayr. Bergen 94; Herzblut, neue deutsche Lr. 95, 2. A. 01; Zu d. Jubelfesttagen v. 1870/71, G. 95; Englandlied 96; Späte Blumen, G. 03. ( )

Westemeyer, Joseph (Pf. Viktor Florentin, Jan Steden), (k.), Dialekt ♅, Lehr. Hofstedei. Westf., Postfir. 100. (Rhynern $^{25}/_{3}$ 77.) **B:** Methodik in Dispositionen 01; Duorplui 03. ( )

Westenberger, Bernh., ASV., LP., ▤, /, ♅, Dr. phil., GenSekr. d. nat.-lib. Landesver. f. d. Kgr. Sachs. Leipzig, Kronprinzstr. 2. (Frankfurt a. M. $^{8}/_{1}$ 63.) **B:** Wie es so kam, Nn. 09.

Westenholz, Friedr. Frhr. v., ♅ & S., Lit. ♅, ⊙, Dr. phil., a. o. ThSchP. Stuttgart, Herdweg 50. (Hamburg $^{30}/_{8}$ 59.) **B:** Die Griseldisšage in d. Lit.Gesch. 88; Üb. Byrons hist. Dramen 90; Blaubart, Lsp. 95; Sein Geheimnis, Schw. 95; Die Tragik in Shakespeares Coriolanus 95; Idee u. Charaktere in Shakespeares Jul. Cäsar 97; Auf dem Seesteg, N. 97.

Westermann, Alb., hist.-epische ♅, Rentner. Zürich-Hottingen, Hottingerstr. 33. (Bielefeld $^{4}/_{2}$ 41.) **B:** Die zu Gersau 90, 2. A. 92; Schildner v. Alt-Zürich 92; Junker aus d. Laufen 92; Heldenlieder 93; Bunte Reimgebilde 06; Junker Geld 09.

Westheim, Paul, ⊛, Graphische ⊛, Kunstgewerbe, △. Berlin W 50, Bambergerstr. 61. (Eschwege.)

Westkirch, Frl. Luise, VB., Nov., ⊙. Hannover, Podbielskistr. 334. (Amsterdam $^{8}/_{7}$ 58.) **B:** Familienzwist 84; Rauch, N. 88; D. Basis d. Pyramide, N. 91; Er soll dein Herr sein, R. 93; Nov. 93; Aus d. Hexenkessel d. Zeit, R. 93; D. Streber, R. 95; Ein mod. Märtyrer, R. 96; Unter dem Eise, R. 97; Diebe, N. 97; Gretchens Liebhaber, R. 97; E. Studentenehe, R. 98; Los v. d. Scholle, soz. R. 99; Urschels Fundgut, R. 01; Im Teufelsmoor, R. 01; Jenseits v. Gut u. Böse, R. 02; Geschichten v. d. Nordkante 03; Um ein Liebesglück, R. 03; Loreley, R. 03; König Haß, R. 04; Unter Schwarzwaldtannen, R. 04; Junker Freds Roman, N. 04; Die Gletschermühle, N. 06; Kains Entsühnung, R. 06; D. Staatsanwalt, R. 07; Auf der Menschheit Höhen, R. 07; Der Marquis von Weyermoor, R. 08; Zwisch. Abend u. Morgen, Sch. 08; Niedersächs. Leute, Nn. 09; Timm Bredenkamps Glück, N. 09; Wenn die Masken fallen, N. 09; Im deutschen Versailles, R. 11.

Westphal, A., s. Jahn, Herm. Ed.

Wettbergen, V. v., s. Bolger, Georg.

Wette, Frau Adelheid, geb. Humperdinck, ♅, ⊙, März. Cöln-Lindenthal, Theresienstr. 83. (Siegburg $^{4}/_{6}$ 58.) **B:** Hänsel u. Gretel, März.-O. 93; Die 7 Geißlein, Märchensp. 95; Froschkönig, Märchensp. 96; Deutsch. Kinderliederbuch 03.

Wette, Herm., VB., ⊙, Dialektdichtg, ♅, Rom., Dr. med., SanR., Arzt. Cöln-Lindenthal, Theresienstr. 53. (Herbern $^{16}/_{5}$ 57.) **B:** Eckbert, Tr. 86; Elsi, O. 92; Widukind, Dr. 93, 2. A. 03; Westf. Ged., 2. A. 96; D. Bärenhäuter, O. 97; Fridolin d. Bettlerkönig, O. 99; Krauskopf, R., I 03, II 04, III 05, 2. A. 09; Simson, Dr. 04; Spökenkiker, R. 07; Jost Knost 08; Neue Westfäl. Ged. 09; Pingsteblaumen, westfäl. G. 10; Peter Schlemihl, Dr. 10.

Wetter, Wilhelm, PA., /, ♅. St. Gallen, Bürgerheim. (ebda $^{17}/_{3}$ 41.)

Wettstein, Anton, (k.), PA. ℙ, Pfr. Philippsburg i. Bad. (Bruchsal $^{13}/_{10}$ 65.) **B:** Beruf, Weihe u. Wissensch. d. zu-

künft. Priesters 95, 2. A. 96; Vor d. Brautexamen, kath. Religionslehren 98; Zurück z. kath. Kirche, Konvertiten-Unterricht 03.

Wettstein, Oscar, PM., Politik, ✉, Dr. jur., Chefred. d. „Z. Post", PrivDoz. f. Journalistik a. d. staatswiss. Fakult. Zürich V, Heliosstr. 6. (ebda $^{26}/_{3}$ 66.) **B:** D. Schweizer Presse 02; Die Tagespresse in uns. Kultur 03; Staat u. Presse 04; Die Tagespresse vor 100 Jahren 06; Der Aktivbürger in Gemeinde, Staat u. Völkergemeinschaft 06.

Wettstein v. Westersheim, Rich., ✍, Dr. phil., Prof. u. Dir. d. bot. Gartens u. Institutes, Hrsg. d. „Österr. botan. Zeitschrift". Wien III, Rennweg 14. (ebda $^{30}/_{6}$ 63.) **B:** Lehrb. d. Botanik 90 u. 01; Beiträge z. Flora Albaniens 92; Die gegenw. Aufgaben d. system. Botanik 93; Monographie d. Gattung Euphrasia 95; Grundzüge d. geogr. Methode d. Pflanzensystematik 98; Handbuch der system. Botanik 02; D. Neo-Lamarckismus 02; Vegetationsbilder aus Süd-Brasilien 04; Vegetationsbilder von Sokotra 06; Botanische Ergebnisse der Expedition nach Südbrasilien i. J. 1901 I 08.

Wetzel, Erich, deutsche Gramm., ♛, Dr. phil., GymnProf. Berlin-Wilmersdorf, Württembergische Str. 31/32. (Berlin $^{3}/_{4}$ 65.) **H:** Grundriß d. deutsch. Grammat., 122. A. 08; Leitf. f. d. Unterr. in d. deutsch. Spr., 57. A. 09; Die deutsche Sprache, 12. A. 04. **B:** Die Geschichte des Kgl. Joachimsthalschen Gymnasiums 07.

Wetzel, Paul, klass. u. deutsche Ψ, Dr. phil., GP. Berlin-Pankow, Mendelsstr. 51. ($^{12}/_{3}$ 58.) **B:** Übungsstücke zur deutsch. Rechtschreibung in Anlehnung an Satzlehre u. Aufsatzübung, 3. A. 03.

Weule, Karl, Erd- u. Völkerkunde, Dr. phil., Dir. d. städt. Mus. f. Völkerkde, a.o. UP. Leipzig-Gohlis, Erfurterstr. 5. (Alt-Wallmoden $^{29}/_{9}$ 64.) **B:** Beitr. z. Morphologie d. Flachküsten 91; D. Eidechse als Ornament in Afrika 96; D. afrikan. Pfeil 99; Australien u. Ozeanien 02; Völkerkde u. Urgesch. im 20. Jahrh. 02; Gesch. d. Erdkenntnis u. der geogr. Forschung 04; Das Meer u. d. Naturvölker 04; Friedr. Ratzel 05; Wissensch. Ergebn. m. ethnogr. Forschgsreise in d. Südosten Deutschostafrikas 1906/7 08; Negerleben in Ostafrika 08, 2. A. 09; D. Kultur der Kulturlosen 10.

Wever, s. Richter-Rangger, Wilh. v.

Wewer, Joh., ♛, Fortbildgsſch., Direkt. Wiesbaden, Kaiser Friedrich-Ring 59. (Cloppenburg $^{9}/_{9}$ 63.) **B:** Der Geschäftsmann 95, 8. A. 08; Übungshefte für Gewerbetreibende: Ausg. I 96, 10. A. 08; Ausg. II 02, 5. A. 07; Ausg. III 04; Ausg. IV 06; Prakt. Lehrbuch des erziehend. Geschichtsunterr. 99; Vaterländ. Gesch. 00, 3. A. 07; Buchführungshefte 02, 5. A. 08; Übungshefte f. Handelskorrespond. u. Kontorarbeiten: Ausg. I 02, 2. A. 05; Ausg. II 04; Ausg. III 06; Gesch. f. d. Mittelsch. der Stadt Frankfurt a. M. (m. Dr. Froning) 02, 2. A. 06; Gesch. f. d. Bürgersch. d. Stadt Frankfurt a. M. (mit demſ.), 3. A. 07; Gesch. f. d. Volksſch. d. Prov. Sachsen (m. Dr. Froning u. Rektor Grothe); Lehrbuch d. deutsch. Handelskorresp. i. Verbindung mit Kontorarbeit. u. Handelsbetriebslehre I 03, 2. A. 05, II 03, 2. A. 05, III 2. A. 08; Übungsheft f. Kontokorrentrechnen, 2. A. 07; Buchführungsgänge bzw. Kalkulationsmuster für sämtl. verbreit. Handwerke (m. Gust. Koepper) 05, 06; D. Kalkulation im Handwerksbetriebe (mit Gust. Koepper) 06; Briefe u. Aufgaben f. den Unterricht in der deutsch. Handelskorresp. 06 III; Musterbriefe u. Aufgaben f. den Unterricht in Geschäftsaufsatz u. Geschäftskorresp. 06 III; Volle Fracht, Leseb. f. junge Kaufleute 08. ()

Weyer, Georg, ✉, Dr. jur., Genossenschaftsdirektor. Berlin-Friedenau. (Weyershof b. Gramzow $^{2}/_{9}$ 65.) **B:** Gewerbe-Unfallversichergsgesetz, Kommentar (m. Brandis) 00; Bau-Unfallversichergsgesetz, Kommentar 01.

Weygandt, Wilhelm, Psychologie, Psychiatrie, Neurologie, Dr. phil. et med., Prof., Dir. d. Staatsirrenanst. Friedrichsberg in Hamburg. (Wiesbaden $^{30}/_{9}$ 70.) **B:** Entstehg d. Träume 93; Mischzustände d. manisch-depressiven Irreseins 99; Behandlg idiotischer u. imbeciller Kinder in ärztl. u. pädagog. Beziehg 00; Behandlg d. Neurasthenie 01; Atlas u. Grundriß der Psychiatrie 02; Heut. Stand der Lehre vom Kretinismus 03; Verhütung d. Geisteskrankheiten 04; Weitere Beiträge zur Lehre vom Kretinismus 04; Psychische Epidemien 04; Leicht abnorme Kinder 04; Üb. Idiotie 05; D. abnormen Charaktere bei Ibsen 06; Alkohol u. höhere Schulen 07, 3. A. 10; Forensische Psychiatrie I 08, II 09; Abnorme Charaktere in der dramat. Lit. 10.

Weyl, Richard, ⚒, Dr. jur., a.o. UP. Kiel, Feldstr. 111. (Königsberg i. Pr. $^{9}/_{7}$ 64.) **B:** Das fränkische Staatskirchenrecht z. Z. der Merovinger 88; Die Beziehgn des Papsttums z. fränk. Staats- u. Kirchenrecht unter den Karolingern 92; Lehrbuch des Reichsversicherungsrechts (Kranken-, Unfall-, Invaliditäts- u. Altersversicherg) 94; Vorträge über das Bürgerliche Gesetzbuch f. Praktiker 98, 00 II; System der Verschuldensbegriffe im BGB. 05.

Weyman, Carl, klass. Ψ, Dr. phil., o. UP., Mitdrsg. d. „Hist. Jahrb.". München, Amalienstr. 8 II. (ebda $^{20}/_{2}$ 62.) **B:**

Studien üb. d. Figur d. Litotes 86; Apuleius, Amor u. Psyche 91; Studien zu Apuleius u. sein. Nachahmern 93; Novatians Schrift ‚de cibis iudaicis' (mit G. Landgraf) 98; Die Epitome des Exuperantius (mit G. Landgraf) 02; Vier Epigramme des hl. Damasus 05. **Mith:** Kemptener Kirchenväterbibliothek, neue Ausg.

Weynand, Rudolf, Klass. Ψ, Kunst♔, ♔, Dr. phil., GymnOberlehrer u. Leiter des Städt. Histor. Museums. Düssel-dorf-Oberkassel, Düsseldorferstr. 4. (Trier $^{17}|_{1}$ 75.) **B:** Fachschr. *

Weyrauch, Jak. J. v., ⅄, ∩, Mechanik, Dr. phil., ThSchP. Stuttgart, Johannesstr. 47. (Frankfurt a. M. $^{8}|_{10}$ 45.) **B:** Fischer-Zinth-Kanal 68; Allg. Theorie u. Berechnung der kontinuierl. u. einfachen Träger 73; Graph. Statik 74; Festigkeitseigenschaften u. Methoden d. Dimensionenberechnung von Eisen- und Stahlkonstruktion 76, 2. A. 88; Theorie d. elastisch. Bogenträger 79, 3. A. 10; Theorie d. Erddrucks auf Grund d. neuer. Anschauungen 81; Theorie elast. Körper 84; Aufg. z. Theorie elast. Körper 85, Prinzip v. d. Erhaltg d. Energie 85; Theorie d. statisch-bestimmt. Träger f. Brücken u. Dächer 87; Beispiele u. Aufgab. z. Berechng d. statisch-bestimmten Träger f. Brücken u. Dächer 88; Rob. Mayer 90. **H:** Rob. Mayer: Mechanik der Wärme in ges. Schriften 93, Kl. Schriften und Briefe 93; Grundriß der Wärmetheorie 05—07.

Whisky, f. Wilczynski, Karl.

Wibbelt, Augustin, Dr. phil., kath. Pfr. Mehr b. Cleve. (Vorhelm $^{19}|_{9}$ 62.) **B:** Drüke Möhne, lust. Gesch. i. münsterländ. Mundart 98, 4. A. 06 III; Joseph v. Görres als Literarhist. 99; Mein Heiligt., Tagebuch 99, 2. A. 05; Wildrups Hoff, niederd. Erz. 00, 3. A. 04; Wilde Blumen, G. 00, 2. A. 07; Im bunten Rock, Tageb. 01, 2. A. 05; De Strunz, niederd. Erz. 02, 2. A. 04; Hus Dahlen, desgl. 02, 2. A. 04; De lesten Blomen, desgl. 04; Schulte Witte, desgl. 05, 2. A. 06 II· Windhof, desgl. 07; De Pastor von Driebeck, desgl. 08; Nazareth, Festbuch f. Erstkomm. 09; Mäten-Gaitlink, niederd. Ged. 09; Brot der Engel, Gebetb. 10; D. Buch v. d. vier Quellen 10. **H:** De Kiepenkerl, Westf. Volkskal. f. 1909 ff.

Wicherkiewicz, Boleslaus B., (k.), Augenheilkde, Hygiene, Dr.med., UP., k.k. HofR., Red. u. Verl. d. „Postemp okulistyczny", Vorst. d. U.-Augenklinik. Krakau. (Exin $^{7}|_{7}$ 47.) **B:** Ophthalmolog.-polit. Schr.

Wichgraf, Frau Martha (Pf. Martha Volkart), ✠. Potsdam, Neue Königstr. 28. (Bromberg $^{19}|_{10}$ 66.) **B:** Verbotene Liebe 01; Mutter 02, 2. A. 09; Errungen 03; Huldigung d. Stände, Festsp. 03; Ein Talent 09. ()

Wichmann, Arthur, Petrographie, ⊕, Dr. phil., o. ö. UP. Utrecht, Bregittenstr. 17. (Hamburg $^{9}|_{4}$ 51.) **B:** Gesteine v. Timor u. angrenzend. Inseln 82/87; Dirck Gerritsz 99; Entdeckgsgesch. v. Neu-Guinea I 09.

Wichmann, Franz (Pf. gel. Franz Clausthaler), ASV., PA., VJ & S., Nov., Roman, ☉, Hum., ✠, ⁄. München, Kapuzinerstr. 6 II. (Moisburg $^{26}|_{8}$ 59.) **B:** Verlobt u. verliebt, N. 84; Dichtgn u. Ged. 90; Lydia 91; Genoveva, dr. 07; Volkstüml. Geschichten 91; Königin v. Carthago, Dr. 91; Dichter-Ehe, N. 91; Mod. Kinder, Sch. 92; Lied d. Todes, Erz. 93; Braune Annerl, R. 94; Vogelsteller, Erz. 95; Minnesinger, Erz. 99; Alpinisten, R. 00; Ein Vermißter, Erz. 01; Die Goldtrupf, R. 01; D. Heiligtum u. a. Nn. 02; Die Schuhe des Ruhms u. a. Nn. 02; Die Parze, N. 03; „a. D.", N. 04; D. drei Eisheiligen u. a. Nn. 04; Lustige Geschichten 05; Am Hochzeitstage u. a. Nn. 05; Der Goldsischer u. and. Nn. 06; D. Kreuz von Seben, Erz. 08; Entartet, R. 09; Der Pfanac, Erz. 09; Künstlerträume, R. 09; Der Sandwirtsreiter, hist. R. 10.

Wichmann, Fritz, PA., ✉, ⁄, Dr. phil., Polit. Red. d. „Kieler Neuest. Nachr.". Kiel, Goethestr. 16 I. (Bonn a. Rh. $^{10}|_{12}$ 70.) **B:** Der Kampf um die Weinverbesserung im Deutsch. Reiche 02; Bonaparte u. Bourbon, Dr. 03. ()

Wichmann, Gustav, BDR., ⁄, ⁄, Kleintierzucht, Gartenbau, Leit. Red. in Otto Webers Zeitungsverlag. Böckingen b. Heilbronn a. N. (Altona-Ottensen $^{3}|_{2}$ 64.)

Wichmann, Hugo, Erdkunde, **Uc: FEI** SD, Red. d. „Monatsberichte" in „Petermanns Mitt." u. d. statistisch. Abschnitte d. Hofkalenders. Gotha, Brunnenstr. 34. (Hamburg $^{9}|_{5}$ 52.)

Wichmann, Julius, hochd. u. plattd. ✠, plattd. ☉, Zimmermann. Hamburg. (Burg auf Fehmarn $^{16}|_{11}$ 54.) **B:** Georg Meter, Fred'n in Hus, De slaue Peter, Tähnweh, 4 Einakt. 07; Tante Greten, De Kaffeeklatsch, De Unschuld vun Lann, Hunger, 4 Einakter 08. ()

Wichmann, Ludwig, Reise, ⁄, Jurist. Bad Nauheim. (Falkenberg $^{6}|_{3}$ 53.) **B:** Geheimnisse d. Waldes 80; Reisen in England 86; Engl. Briefe 87; Feldzugserinnerungen aus Frankreich 90.

Wichner, Jos., Volksschr., Prof. d. R., k. k. SchulR. Krems a. D., Utzstr. 3. (Bludenz $^{23}|_{10}$ 52.) **B:** Alraunwurzeln 89, 4. A. 03; A. d. Mappe e. Volksfreundes 91, 4. A. 03; Der Novize u. and. Erzn. 92; Im Schneckenhause, Volks-N. 93, 4. A. 04; Vor dem Arlberg 94; Erlauschtes 95, 3. A. 01; Kremser Simandeln 95; Im Studierstädtlein, Erinnergn u. Bilder a. d. Gym-

nasialleden 96, 3. A. 02; Nachtwächterlieder 97; Nimm u. lies! 97, 2. A. 99; Jahresringe 99; In freien Stunden 00, 2. A. 03; An d. Hochsch. 00; Im Frieden des Hauses 01; Zeitvertreib 04; Die Schriften der alten Betschwester 06; Aus sonnigen Tagen 07; Tiergeschichten 09; Von des Lebens Leid u. Lust 10.

Wick, August, ✆, Libretto, Roman, Nov., ✠, Dr. phil. Frankfurt a. M., Eschersheimer Landstr. 77. (Wiesbaden $^{18}/_{1}$ 69.) **B:** Seltsame Gesch. 96, 2. A. 04; E. unbedeut. Frau, Sch. 98; Tobias in d. dramat. Lit. Deutschlands 99; Neue Menschen, R. 03, 3. A. 04; Aus Evas Reich, Skn. 03; Ein neues Eden, R. 04.

Wick, W., Handelsw., Vorst. d. kantonal. Handelsschule, Red. der „Schweiz. Zeitschr. f. kaufm. Bildungswesen". Basel, Weiherweg 84. ($^{11}/_{4}$ 65.) **B:** Methodik d. Buchhaltgs-Unterrichtes 94; Geogr. Ortsnamen u. Sprichwörter 96; Grundriß der Handelswissenschaften 01; Leitfaden der Handelslehre, 2. A. 08; Aufgabensammlg f. d. Buchhaltungsunterricht.

Wickenburg, Albr. Graf v., ☾, ✠, **Ue:** FE, k. k. Kämmerer. Wien IV, Wiedener Hauptstr., Hotel Stadt Triest. (Graz $^{4}/_{12}$ 38.) **B:** Eigenes u. Fremdes, G. 74, 2. A. 87; Tiroler Helden, G. 93, 2. A. 07; Mein Wien, G. 94; Altwiener Gesch. u. Figuren, G. 96; Neue Ged. 98. **H:** Letzte Ged. von Wilh. Gräfin Wickenburg-Almasy 90. **Ue:** Ollanta 75, 2. A. 94; Shelley, D. entfesselte Prometheus 76, 2. A. 01; Swinburne, Atalanta in Calydon 77, 2. A. 01; Tennyson, Harald 78; Augier, Die Abenteurerin 79; Meister Pathelin, Schw. 83.

Wickenhagen, Ernst, Dr. phil., Dir. d. Antoinettenschule. Dessau. ($^{15}/_{11}$ 41.) **H:** Leitf. f. den Unterr. in der Kunstgesch., 12. A. 08, als Geschenkausg. auch u. d. T.: Kurzgef. Gesch. der Kunst 06. ( )

Wickenhagen, Herm., ✠, Prof., Ob.-Lehr. Groß-Lichterfelde, Augustastr. 10. (Leubingen $^{11}/_{4}$ 49.) **B:** Antike u. mod. Gymnastik 91; Turnen u. Jugendspiele; D. Rendsburger Primaner-Ruderklub, e. Bild aus d. Schülervereinsleben; Jahrb. d. Zentralaussch. f. Volks- u. Jugendspiele i. Deutschl., 11., 13., 14., 15. Jg.; Das Rudern an den höh. Schulen Deutschl. 03; Zwei Jahre i. Schülerbootshause Wannsee 09. **Begr:** Körper u. Geist, Ztschr.

Wickerode, P. v., ſ. Rennecke, Pauline.

Wickert, Richard, ⁂, Dr. phil., Lehrer am Lehrerinnenseminar. Dresden, Blumenstr. 69 II. (Greiz $^{9}/_{7}$ 80.) **B:** D. Pädagogik Schleiermachers in ihrem Verhältnis zu seiner Ethik 07.

Widder, Fritz, klass. u. deutsche Ψ, Prof. am Gr. Bertholdsgymn. Freiburg i. B., Thurnseestr. 41. (Hilsbach $^{10}/_{2}$ 56.) **B:** De Tibulli codicum fide atque auctoritate 84; Schiller als erzählender Dichter 85; Emilia Galotti u. kein Ende 97. ( )

Widmann, Hans, ♛, Germanistik, Dr. phil., GP. i. R., Red. d. Mitteilgn der „Gesellsch. f. Salzburger Landeskunde". Salzburg, Westbahnstr. 2. (Bozen $^{1}/_{3}$ 47.) **B:** Zu Kudrun 71; Grillparzer als Lyriker 72; ObÖsterr. unter d. Herrschaft d. Römer 82; Führer v. Steyr und Umgebung 84; Zur Gesch. des Meistergesangs i. ObÖsterr. 85; Brucker St. Nikolausspiel 91; Chron. d. Festung Hochen-Salzburg b. 1650 95; A. Stifter 97; Die Moderne in Salzburg 99; M. E. belle Grazie 02; Mod. Salzburger Dichter 04; Geschichte Salzburgs I 07, II 09.

Widmann, Jos. Vikt., ✆, ✠, Nov., Dr. phil. h. c., Red. des „Bund". Bern, Kleiner Muristalden, z. Leuenberg 26. (Nennowitz i. M. $^{20}/_{2}$ 42.) **B:** Geraubte Schleier, Dr. 64; Iphigenie in Delphi, Dr. 65; Arnold v. Brescia 66; Orgetorix, Dr. 67; Buddha, E. 69; Wunderbrunnen von Is, E. 71; Mose u. Zipora, J. 74; An d. Menschen ein Wohlgefallen, J. 76, 4. A. 08; Königin d. Ostens, Dr. 78; Oenone, Tr. 79; Rekt. Müslins ital. Reise 81; Aus d. Faſſe d. Danaiden, N. 84; Redakteur, N. 84; Spaziergänge in d. Alpen 85, 5. A. 01; D. Patrizierin, R. 88/89, 2. A. 03; Jenseits d. Gotthard, 2. A. 97; Gemütl. Gesch., N. 90; Touristennovellen 92; Jenseits v. Gut u. Böse, Sch. 93; Jung u. Alt, 2 Nn. in Versen 92, 2. A. 97; Bin der Schwärmer, N. in Vers., 1. u. 2. A. 95 u. 96; Die Weltverbesserer, N. 96; E. greiser Paris, dr. Pl. 96; Sommerwandergn u. Winterfahrten 96; Maikäferkomödie 97, 11. Taus. 08; Sizilien u. andere Gegenden Italiens 97, 3. Tsuf. 03; Joh. Brahms 98, 2. A. 00; Mod. Antiken 01; Die Muse d. Aretin, Dr. 02; Calabrien-Apulien und Streifereien a. d. oberital. Seen 04, 2. A. 04; Der Heilige u. d. Tiere, D. 05, 7. u. 8. Tsuf. 08; Du schöne Welt! 1.—3. Tsuf. 07.

Widmann, Simon, (f.), klass. Ψ, ♛, ✠, Dr. phil., Dir. d. Kgl. Gymn. Paulin. Münster i. W. (Frankfurt a. M. $^{5}/_{11}$ 51.) **B:** Materialien z. Extemporalien aus Cäsar 86/88; Method. Lehrplan f. d. Geschichtsunterr. 88; Ausg. des Thukydides u. d. Livius; Kaiserlieder 89; Eine Mainzer Presse d. Reform.-Zeit 89; Geschichtfel 90; Gesch. d. deutsch. Volkes 93; Weltgesch. 95/96 III; Illustr. Weltgesch. III/IV 05; D. Ursachen der franz. Revolution 08; D. Bartholomäusnacht 08.

Widmann, Wilhelm, PM., ✠, ✓, Hum., Theaterkrit., Theaterdir., **Ue:** FE. Stuttgart, Sonnenbergstr. 12. (Bamberg $^{7}/_{6}$

57.) **B:** Lied v. Stadtgarten 93; Wanderg durch Stuttgart u. Umg. 96, 3. A. 04; **B.** Radeln 97; Für verliebte Leute 99; Stuttgarter Schillertage 05.

Widmer, Karl, WJ & S., Ästhetik, Prof. Karlsruhe i. B., Sofienstr. 85. (Herdwangen $28|_7$ 68.) **B:** Keramik (in: „Baden, seine Kunst u. Kultur") 07; Die Frau des Rokoko 08. ()

Wiebe, Hermann Friedrich, ☊, ☊, Dr. rer. nat., Prof., GRegR., Mitgl. d. Phys.-Techn. Reichsanstalt. Charlottenburg 5, Friedbergstr. 10. (Hamburg $17|_4$ 52.) **B:** Tafeln d. Spannkraft d. Wasserdampfes 94, 2. A. 03.

Wiechmann, Ernst, BB., Kolonial♔, ℔, Essay, Dr. phil., Prof., ObZehrer. Ludwigslust i. Meckl., Kanalstr. 25. (Rostock $8|_6$ 56.)

Wiechowski, Frau Wilhelmine verw. (Ps. Fides), ℔, Hygiene, Jugendnov., Lokal♔, Kritik, Biogr., Märchen, Skizzen, Privatlehrerin, Präs. d. deutsch. Vereins „Frauenfortschritt". Prag II, Pstroßg. 10. (Zwickau $3|_{12}$ 34.) **B:** Märchenbuch 78; üb. Ernährung klein. Kinder 89; üb. Erziehung in d. Familie 91; Leben u. Bildg d. Frauen in Prag i. 19. Jh. 03; Gesch. des deutsch. Vereins „Frauenfortschritt" in Prag 06; Rede über das aktive u. passive Wahlrecht der Frauen in Österreich 06; Riehl als Novellist 09; Zur Pflege der Blinden in Prag 09.

Wied, Gustav, humorist. Roman, ⌬. Roskilde i. Dänemark. ($6|_3$ 58.) **B:** D. leibhaftige Bosheit, R. 00; Die von Leunback, R. 00; 4 Satyrspiele 01; D. schwache Geschlecht, 4 Satyrspiele 01; Erotik, Satyrsp. 02; Die Karlsbader Reise der leibhaftigen Bosheit, R. 03; E. Abrechnung, Kom. 04; D. Stolz d. Stadt, Kom. 05; Tanzmäuse, SatyrR. 06; Lustige Geschichten 07; 2 × 2 = 5, Satyrsp. 08; Thummelumsen, Kom. 08; Die Väter haben Herlinge gegessen, R. 09; Circus mundi, Nn. 10.

Wiedemann, Alfred, ♔, Ägyptologie, Dr. phil., o. HonlP. Bonn, Königstr. 32. (Berlin $18|_7$ 56.) **B:** Hierat. Texte aus den Museen zu Berlin u. Paris 79; Gesch. Ägyptens 80; Üb. babylon. Talismane 81; Sammlg altägypt. Wörter usw. 83; Ag. Gesch. m. Suppl. 84/88; Ägypt. Studien 89; Herodots 2. Buch 90; Religion d. alt. Ägypter 90 (engl. 97); Gesch. v. Altägypt. 91; Index der Götternamen zu Lepsius Denkmäler III 92; D. Toten u. ihre Reiche im Glauben d. alt. Ägypter 00, 3. A. 10; Unterhaltungslit. d. alt. Ägypter 02, 2. A. 03; Magie u. Zauberei im alt. Ägypten 05; Ägypt. Grabsteine (m. B. Poertner) 05; Altägypt. Sagen u. Märchen 06; Ägypt. Grabreliefs aus der Großherzogl. Altertümer-Sammlg zu Karlsruhe (m. B. Poertner) 06; Die Amulette d. Ägypter 10.

Wiedemann, Eilh., ☊, Dr. phil., o. UP. Erlangen, Löwenichstraße 16. (Berlin $1|_8$ 52.) **B:** Physik. Praktikum (m. Prof. Ebert) 90, 5. A. 04; D. neue physikal. Institut d. Univ. Erlangen 96.

Wiedemayr, Leonh., (k.), Homiletik, Prof. d. R., Stiftskanonik., gew. Red. d. „Kath. Volkssch." u. d. „Kath. Lit.-Bl.". Innichen i. Tirol. (Kartitsch $10|_1$ 53.) **B:** Bad Obladis 85, 3. A. 99; Müllers Volkspred. 88 III, 2. A. 01; Todesangst-Christi-Brudersch. 90; Engel d. Herrn 94, 8. A. 06; D. Kind im Gebete 95, 3. A. 01; Erklärg d. österr. kleinen Katechismus 99, 3. A. 05; Jubiläumsbüchl., 1. u. 2. A. 00; Maria-Hilfbüchl. 00; Schutzengelkalender f. Kinder, 1.—10. Jahrg. 01/10; Textz. Ed. v. Wörndles Palästina-Bild. 04; Völkls Annabuch, 18. A. 06; Meßbüchl. f. d. Jugend 06; Völkls Josephibuch, 6. A. 05; Ablaßbüchlein f. d. Jugend 08; Gesch. der Hofmark Innichen 08/10 II; Topographie der Hofmark Innichen 10.

Wiedenhofer, Franz, klass. Ψ, Dr. phil., GP., k. k. SchulR. u. Bez.-Schulinspekt. Wien VII, Burgg. 2. (Bozen 48.) **B:** Deutsche Heldensage (m. Prosch) 87; Goethes Klavigo f. d. Schule 89; Deutsche Lesebücher f. österr. Gymn. (m. deutsch.) 88/92.

Wiedenmann, Joh. Baptist, ⁂. Oetsch-Gaußsch, Gaußscherstr. 28 II. (Nürnberg $1|_3$ 77.) **B:** Zweck u. Ziel des Daseins 00, 2. A. 06; D. Urheilkunde des Magnetismus 06, 2. A. 07; D. Gesetz d. göttl. Gerechtigkeit im Weltall 07; Bringe Ordnung in dein Gedankenleben 08; D. Geheimnis d. Lebensverlängerg 08; Die Macht d. Willens u. der Gedankenkonzentration 08; Prakt. Methoden zur Entwicklg geistiger Kräfte 08; Wichtige Enthüllgn üb. d. Urgeschichte d. Menschheit (nach d. Geheimlehre von H. P. B.) 08; Yoga, die Geheimwissenschaft Indiens 09; Das Rätsel d. Menschenlebens 10; Erde u. Menschheit im Lichte okkulter Forschg 10; D. Entwicklg u. Macht magnetischer Kräfte 10; Das richtige Atmen 10; Das große Mysterium 10.

Wiedersheim, Robert, ♔ u. vergleich. ♔, Dr. med., o. UP., GehRat. Freiburg i. B., Hansastr. 3. (Nürtingen i. Württ. $21|_4$ 48.) **B:** Vergl. Anatomie der Wirbeltiere 82, 7. A. 09; Der Bau des Menschen als Zeugnis für seine Vergangenheit 96, 4. A. 08; Einführg in d. vergleich. Anatomie der Wirbeltiere 06.

Wiegand, Carl Friedrich, ⌬, Roman, Nov., ♉, ⁄, ⁂, Kritik, Dr. phil., Prof. Zürich V, Huttenstr. 66. (Fulda $29|_1$ 77.) **B:** Aus Kampf u. Leben, G. 04; Bedeutg d. Gestaltqualität 07; Niederländische Bal-

laden 08; Winternacht, Dr. 09; Der Korse, Dr. 09; Stille u. Sturm, G. 10.

Wiegand, Friedrich, Kirch.☆, Archäologie, D., Dr. phil., o. UP. Greifswald, Baustr. 6. (Hanau $^{14}/_{10}$ 60.) **B:** D. Erzengel Michael in d. bild. Kunst 86; De ecclesiae notione quid Wiclif docuerit 91; Eine Wanderg durch d. Röm. Katakomben 93; Das Homiliarium Karls d. Gr. auf seine ursprüngl. Gestalt hin untersucht 97; Erzbisch. Odilbert v. Mailand über die Taufe 89; Stellung des apostol. Symbols im kirchl. Leben des Mittlers I (Symbol u. Katechumenat) 99; Erzbischof Agobard von Lyon u. die Judenfrage 01; Mathurin Veyssière La Croze a. Serd. d. ersten deutsch. Missionsgesch. 02; Philipp d. Großmütige als evang. Christ 04; Das apostol. Symbol im MA. 04; Kirchl. Beweggn d. Gegenw. I 08, II 09, III 10.

Wiegand, Johs., ⌂, Dir. des Schauspielhauses. Bremen. (ebda 74.) **B:** Leidenschaften, Nn. 99; D. Frau in der modernen deutschen Lit. 03; Macht, Sch. 03; Golgatha, 2 Dramen 04; Krieg, Sch. (m. W. Scharrelmann u. d. Kollektiv-Ps. Alex. Tscherkoff) 06; Frühlingsstürme, Dr. 07; Philister, Lsp. 08; Thalea Bronkema, Sch. 08; Der Fall Henner, Sch. 09.

Wiegand, Johs., (k.), Archäol., Kunst☆, Dr. theol. et phil., Dombik. Trier, Hint. d. Dom 3. (Unkel a. Rh. $^{8}/_{7}$ 72.) **B:** D. altchristl. Hauptportal a. d. Kirche d. hl. Sabina a. d. aventin. Hügel zu Rom 00.

Wiegand, Wilh., ☆, Dr. phil., o. UP., GArchivR. Straßburg i. E., Fischartstr. 11. (Ellrich $^{5}/_{11}$ 51.) **B:** Vorreden Fricher. d. Gr. z. „Hist. de mon temps" 75; Bellum Waltherianum 78; Urkundenbuch d. Stadt Straßburg I, II, IV, 1 79/98; Straßb. Studien 83/87 III; Allamannenschlacht b. Straßburg 357 v. Chr. 87; Friedrich d. Gr. i. Urteil d. Nachwelt 88; Bez.- u. Gemeinde-Arch. im Elsaß 98; Zur Geschichte der Hohkönigsburg 01; Friedrich d. Gr. 02, 2. A. 09; D. internat. Konferenzen vom Roten Kreuz 02; D. polit. Testament Friedrichs d. Gr. v. J. 1752 08.

Wiegershaus, Friedr., ♆, ⌂, /, Essays, Kaufm. Elberfeld, Humboldtstr. 37. (Dilldorf b. Kupferdreh $^{2}/_{6}$ 77.) **B:** Erste Afforde, G. 00; Ausfahrt, G. 04.

Wiegler, Paul, Literat., ⁂, **Ue:** F, Red. an der „Bohemia". Prag, Riegerquai 32. (Frankfurt a. M. $^{15}/_{9}$ 78.) **B:** Franz.-Rebellen 04; L'Allemagne littéraire contemporaine 04; Frz. Theat. der Vergangenh. 06; Maximilian Harden 08. **Ue:** Baudelaire u. Verlaine 00; Jules Laforgue, Sagenhafte Sinnsp. 05; France: Bratküche d. Königin Pedauque 07, Insel der Pinguine 09.

Wieland, Felix, AStB. Berlin SW, Zossenerstr. 51. (ebda $^{19}/_{1}$ 61.) **B:** Humor. Vorträge u. a. ()

Wieland, Franz, (k.), christl. Archäol., Kirchen☆, D., Subregens. Dillingen a. D., Klerikalseminar. (Rottweil $^{11}/_{3}$ 72.) **B:** Die genet. Entwickelg der sog. Ordines minores in d. drei ersten Jahrh. 97; E. Ausflug in d. altchristl. Afrika 00; Mensa u. Confessio, Studien über den Altar der altchristl. Liturgie, I. Der Altar der vorkonstantin. Kirche 06; Die Schrift „Mensa" usw. u. P. Emil Dorsch 08; Der vorirenäische Opferbegriff 09.

Wielandt, Rudolf, Lic., Pfr. Niedereggenen b. Müllheim in Bad. (Mannheim $^{26}/_{5}$ 75.) **B:** Herders Theorie von d. Religion u. den religiösen Vorstellgn 04; Heidelbergs kirchliche Vergangenheit 04; Recht u. Pflicht d. Frau im Kampf gegen die Unsittlichkeit 05; Die Abweichungen d. Orthodoxie von den Bekenntnissen 06; D. Arbeit an den Suchenden aller Stände 06; D. Frauenbewegung u. der Liberalismus 08; Schwierigkeiten u. Erfolge im Missionsfeld 08; D. polit. Liberalismus u. d. Religion 08.

Wieleitner, Heinrich, ⚒, Dr. phil., GymnProf. Pirmasens, Luisenstr. 31. (Wasserburg a. Inn $^{31}/_{10}$ 74.) **B:** Theorie der ebenen algebr. Kurven höherer Ordng 05; Bibliogr. d. höh. algebr. Kurven 1890/1904 05; Spezielle ebene Kurven 08; Der math. Unterr. in Bayern 10. **Ue:** G. Loria, Vergangene u. künft. Lehrpläne 06.

Wiemann, Th. G. (Ps. Thor Görg), ♆, /, Kritik. Barmen, Heidterstr. 6. ($^{21}/_{11}$ 77.) **B:** Katerfrühling, G. 03; D. Schritt d. Stunde, G. 06.

Wiemer, Otto, polit. Publizistik, Dr. jur., Syndikus der Papierverarbeitungs-Berufsgenossenschaft., M. d. R. u. des Pr. AbgH. Berlin W, Elßholzstr. 13. (Tilsit $^{27}/_{1}$ 68.) ()

Wien, Moriz (Ps. Veritas), ⌂, /, ⚔, Red. d. offiz. „Prager Ztg.". Prag, Bolzanog. 5. (ebda $^{11}/_{1}$ 60.) **B:** Ideal, R.; Ja u. Nein, R.; D. Testament, Volksdr.; Einöbbauer, Pst.; Cavaleria praga, Possenpar.; Stettiner Kaisertage; Hochwasser-Katastrophe Böhmens 97; Kaisertage NBöhmens 99; Mannschafts-Katechismus, Gesch. sämtl. österr.-ung. Regimenter, nebst Vademecum 05; Detektiv Keller, R. 06; Das Geheimnis der Eudoxia, R. 07; Zw. zwei Welten, R. 08; D. Prager Jubiläumsausstellung 1908, Schwankbuch. 08; Vademecum u. Führer durch Prag 09; Meereswehen, R. 10.

Wiener, Ernst, Chefred. d. „Zeitschr. f. Deutschl. Buchdrucker usw.". Leipzig, Deutsches Buchgewerbehaus, Dolzstraße. (Frauenstein i. S. $^{4}/_{6}$ 48.) **B:** Z. Arbeiter-

versicherg 83; Nach Chicago 93; Gesch. d. Deutsch. Buchdr.-Ver. 69/94, 95; D. Leipziger Buchdruckgewerbe am Ausgange des Jahrh. 97; Die Buchdruckerei (im Handb. d. Wirtschaftskde Deutschlands, III) 03.

Wiener, Hermann, ⅄, Dr. phil., o. ThSchP. Darmstadt, Grüner Weg 28. (Karlsruhe $^{15}|_{5}$ 57.) **B:** Rein geometrische Theorie d. Darstellg binärer Formen durch Punktgruppen auf d. Geraden 85; Einteilg der ebenen Kurven u. Kegel 3. Ordnung in 13 Gattungen 01; Verzeichnis mathemat. Modelle (H. Wieners Sammlung) 05; Abhandlungen z. Sammlung mathemat. Modelle I 07.

Wiener, Jak., BP., ▤, Vorsteher d. Lit. Bur. d. A. C.-G. Groß-Lichterfelde, Promenadenstr. 10. (Oppeln $^{5}|_{5}$ 55.) ()

Wiener, Josef (Pf. Wiener-Braunsberg), Roman, ♅, ⊙, Red. Berlin-Wilmersdorf, Güntzelstraße 19/20. (Braunsberg i. Ostpr. $^{12}|_{10}$ 66.) **B:** Trude Schneider, R. 91, 3. A. 93; Polizei u. Sittlichkeit (Pf. J. Werner) 92; Almas Ende, R. 93, 10. A. 02; Aber, —— Herr Sudermann! 03; Mein Vater ist ein kleines Mannchen, G. 04, 2. A. 09; D. wandernde Hand, R. 04; Nach den Gewittern, R. 05; Mirjam, R. 05; D. Weg zum Herzen, R. 06; Die letzte Instanz, R. 07; Im Forsthause von Lindenhofen, R. 07; D. letzte Instanz, Vst. 08; D. Erziehg zur Bestie, R. 09.

Wiener, Oskar, ASV., ♅, Nov., Kinderlit., ⁄, Krit. Prag-Karolinenthal, Hauptstr. 75/89; im Sommer: Bubentsch b. Prag, Villa „Wien". (Prag $^{4}|_{3}$ 73.) **B:** Gedichte 99; Balladen u. Schwänke 03; Das deutsche Kinderlied 04; Das hat die liebe Liebe gethan, Lr. 05; Das deutsche Studentenlied 06; Das deutsche Handwerkerlied 07; Verstiegene Novellen 07; Der lustige Kindergarten, G. 07; Das deutsche Bauernlied 09; Kinderland, Erzn. u. G. 10; So endete das schöne Fest, Erzn. 10; D. wunderliche Wanderer, Lr. 10; Das Abenteuer des Kaspar Ublein u. a. Nov. 10. H: Klassischer Novellenkranz 09.

Wiener, Otto, ∩, Dr. phil., Dr. med. h. c., o. UP., GHofR. Leipzig, Linnéstr. 4. (Karlsruhe $^{15}|_{6}$ 62.)

Wiener-Braunsberg, s. Wiener, Josef.

Wiesa, Hans v., s. Artopé, Theod.

Wiese, Berthold, romanische Ψ, Dr. phil., Prof., ObLehr. u. Lektor b. italien. Sprache a. d. Univ. Halle a. S., Ludwig Wucherer Str. 72 II. (Rostock $^{19}|_{12}$ 59.) **B:** Über d. Sprache d. Tesoretto Brunetto Latinos 83; Poesie edite e inedite di Lionardo Giustiniani 83; Eine altlombard. Margarethen-Legende 90; Gesch. d. italien. Lit. (m. Prof. Percopo in Neapel) 99; Ital. Sprachführer 01; Altitalienisches Elementarbuch 04; Brunetto Latino, Il Tesoretto e il Favolello 09.

Wiese, Bruno, ♅, Maler. Berlin W, Lessingstr. 13. (Elberfeld $^{2}|_{3}$ 65.) **B:** Ged.

Wiese, Josef, ▤, ⁄, Politik, geogr. ⁄, Dr. phil., Hrsg. d. „Geographischen Korrespondenz". Berlin-Friedenau, Ringstr. 42. (Meschede $^{7}|_{7}$ 63.) **B:** D. Pädagoge Alex. Hegius 92; Das Meer 07; Neu-Deutschland 08; Benj. Franklin 09.

Wiese, Leo, romanische Ψ, Dr. phil., o. UP. Jena. (Werden a. Ruhr $^{26}|_{1}$ 71.) **B:** D. Sprache der Dialoge des Papstes Gregor 00; Die Lieder des Blondel de Nesle 05. **Bearb:** Bartsch, Chrestomathie de l'ancien français, 9. A. 08, 10. A. 10.

Wiesen, V., s. Riesen, Gertrud.

Wiesendanger, Frau Martha, ethische Literatur. Hamburg, Alter Jungfernstieg 14. **B:** Harmonieen u. Dissonanzen, Poesieen u. Skn. 02; Die Seiltänzerin (Ver sacrum), R. 06. ()

Wiesenthal, Heinr., Naturwiss., ⚙, Gewerbehygiene u. Arbeiterschutz, Dr. phil., Chemiker, Hrsg. v. „Ziegel, Kalk u. Zement" u. v. „Stein- u. Braunkohle". Berlin-Schöneberg, Merseburgerstr. 12. (Leipzig $^{4}|_{9}$ 65.) **B:** Beiträge z. den Hydrazinen 90; Leben d. Pflanze 92; Chemie d. Hauses 94; Deutschlands Braunkohle, ihre Gewinnung, Verwertung u. wirtsch. Bedeutung (m. Hotop) 02.

Wieser, Franz Ritter v., Ur♕, ♕ d. ●, Dr. phil., o. UP., k. k. HofR. Innsbruck, Meinhardsstr. 4. (Kufstein $^{18}|_{10}$ 48.) **B:** Magalhaens-Str. u. Austral-Continent a. d. Globen d. Joh. Schöner 81; Longobard. Fürstengrab u. Reihengräberfeld v. Civezzano 87; D. Portulan Philipps II. 1876; Globus d. J. Schöner v. 1523 88; Bronzegefäße von Moritzing 91; Karte d. B. Colombo 93; Selbstbiogr. d. tirol. Topograph. J. J. Staffler 01; D. älteste Karte mit dem Namen Amerika (m. J. Fischer SJ.) 03; Die Grammatica figurata des Math. Ringmann 05; Die Karten des Wolfgang Lazius (m. E. Oberhummer) 06. ()

Wieser, Friedr. v., ▤, Dr. jur., o. UP. Wien XIX/1, Döblinger Hauptstr. 92. (ebda $^{10}|_{7}$ 51.) **B:** Ursprung u. Hauptgesetze d. wirtschaftl. Wertes 84; D. natürl. Wert 89; Währgsfrage u. d. Zukunft d. österr.-ung. Valutareform 94; Ergebnisse u. Aussichten der Personaleinkommensteuer in Österr. 01; Die deutsche Steuerleistung u. d. öffentl. Haushalt i. Böhmen 04; Üb. Vergangenheit u. Zukunft der österr. Verfassg 05; Theorie d. städt. Grundrente 09; Recht u. Macht 10.

Wieser, Sebastian (Pf. Sebastian Außhart, Ditrich von Lampe), (k.), ♅, Pfr. Dezenacker, Schwaben. (Kirchwei-

dach i. Ob.=Bay. $15|_{1}$ 79.) **V:** Brausende Klänge 02; Rosen u. Rosmarin 05; In Lied u. Leid, ausgew. G. 08; Lindenblüten, Geschn. 08; Der Goldner, Märchenoper 08; D. Antichrist, bibl. Trilogie I 10; Via sacra, 12 Kreuzwegpredigten (u. d. Pf. Procovius Vonderhart) 10. **Red:** Katholischer Musenalmanach 03; Innzeitg 05.

Wiesner, Frl. Johanna Elisabeth, D.Sch., Naturschilderg, Reiseskizze. Lehnitz b. Berlin (Nordbahn), Bismarckstr. 3/4. (Berlin $1|_{6}$ 76.) *

Wiesner, Jul. Ritter v., ☙, Dr. phil., Dr. med. h. c., Dr. techn. h. c., o. ö. UP. i. R., k. k. HofR., lebensl. Mitgl. d. österr. HH. WienIX, Liechtensteinstr. 12. (Tschechen $20|_{1}$ 38.) **V:** Einleitg in d. techn. Mikroskopie 67; D. techn. verwend. Gummiarten, Harze u. Balsame 69; Mikrosk. Untersuchgn 72; Rohstoffe d. Pflanzenreichs 73, 2. A. 00, 02; D. Entstehg d. Chlorophylls in d. Pflanze 77; D. heliotrop. Ersch. i. Pflanzenreich 79/80 II; Bewegungsvermögen d. Pflanzen 81; Elemente d. wissensch. Botanik 85, 5. A. 06; Mikroskop. Unters. d. Papiers 87; Die Elementarstruktur u. d. Wachstum d. lebend. Substanz 92; Lichtgenuß d. Pflanzen 95/07; Photochemisch. Klima v. Wien, Buitenzorg (Java) und Cairo 96; Photochemisch. Klima d. arkt. Gebietes 98; Biologie d. Pflanze, 2. A. 02; Ingen=Houszs Biogr. 05; Photochemisch. Klima d. Yellowstonegebietes 06; Der Lichtgenuß der Pflanzen 07.

Wiesner, Karl, Ψ, ⚒, GymnP. Pleß. $(12|_{4}$ 41.) **V:** Dichtgn 05; u. a. ()

Wiethake, Heinrich (Pf. Johs. Corvey), Kult. ♔, ⁄, Sozial= u. Handelspolitik. Dresden=Lausa, Villa „Salve Hospes". (Schöppenstedt $5|_{4}$ 59.) **V:** Reformationskampf in Braunschweig 83; Gefährl. Fahrt, Erz. 84; Kulturhistor. Skizzen u. Studien 84; Deutsche Sozialdemokratie unt. d. Ausnahmegesetz 84; Herbergen u. Arbeitsvermittlg 94; Kleinbäuerl. Zustände in e. sächs. Dorfe 96.

Wietholtz, Frl. Margarete, jetzt: Bettac, Frau M.

Wigand, Curt, Verlagsbuchh. Berlin=Halensee, Joh. Georg=Str. 21/22. (Cassel $28|_{3}$ 65.) **V:** Unkultur, 4 Kapitel Deutschtum 07, 3.—5. Taus. 08.

Wigand, Paul, deutsche Ψ, ✝, Dr. phil., Geistl. d. kath.=apostol. Gem. Frankfurta.M., Souchaystr. 11. (Marburg $24|_{11}$ 53.) **V:** Stil Walthers v. der Vogelweide 79; Apostol. Gemeinden 86, 5. A. 95; Lutz, d. Hoffnung d. Kirche u. Israels 87; H. W. J. Thierschs Leben 87; Unsere Anbetung 89, 2. A. 90; Die Auferstehung der Toten 91, 4. A. 95; Wiedergeburt u. Bekehrung 94, 2. A. 95; Siehe, d. Bräutigam kommt 95, 2. A. 96; D. Erde, der Mittelpunkt d. Welt 96; D. Geheimn. d. Dreieinigkeit 97; D. Entstehg d. Werkes Gottes in uns. Zeit 96, 3. A. 03; Die Kirche ein Leib 97; D. Offenbarung Johannis 98; D. menschl. Körper im Munde d. deutsch. Volkes 99; D. heil. Abendmahl 01; Zur Zeit des Wartens 03; Die Grundwahrheiten unseres Glaubens 05.

Wiget, Sophie, s. Hartmann, Sophie.

Wigge, Heinrich, ℙ, Rektor. Artern. (Lohne $7|_{1}$ 57.) **V:** Unnatur d. mod. Schule 88; Schulsynode 90; Blatt zum Ruhmeskranze Diesterwegs 90; Stellg d. Lehrers in d. inn. Verwaltg d. Schule usw. 91; D. erste Sprachunterr. nach dem Prinzip der Selbsttätigkeit 99; Lehrplan für 6- bis 9stuf. Volks= u. Mittelschulen 04; Staats= oder Gemeindeschule? 06.

Wigger, Hedwig, s. Barsch, Hedw.

Wilamowitz-Moellendorff, Ulrich v., klass. Ψ, **Ue:** Altgriech, D., Dr. phil., o. UP., WGR., Exz. Charlottenburg, Westend, Eichen=Allee 12. (Markowitz $22|_{12}$ 48.) **V:** Analecta Euripidea 75; Homerische Untersuchgn 84; Einleitg in die attische Tragödie 89, 2. A. 07; Aristoteles u. Athen 93; Reden u. Vorträge, 2. A. 02; Textgesch. der Lyriker 00, d. Bukoliker 06; Gedächtnisrede auf Abf. Kirchhoff 08. **H:** Hymnen u. Epigramme d. Kallimachos 82, 3. A. 07; Euripides, Herakles 89, 2. A. 95; Hippolytos 91; Aristoteles, Staatswesen d. Athener 91, 98; Aischylos, Choephoren 96; Bacchylides 98; Griech. Leseb. 02 II, 4. A. 03; Bucolici 06; Griech. Dichterfragmente (m. W. Schubart) 07; u. a. **Ue:** Griech. Tragödien 99/07 III. ()

Wilbrandt, Adolf, CC., ✆, Nov., **Ue:** Altgr, Dr. phil. Rostock, Schnickmannstr. 25. (ebda $24|_{8}$ 37.) **S:** H. v. Kleist 63; Novell. 69; Graf Hammerstein, Sch. 70; Unerreichbar, Sch. 70; Neues Novellenbd. 70; Nero, Tr. 72; Jugendliebe, Sch. 72; Die Maler, Sch. 72; Gracchus, Tr. 73; G. Bruno, Tr. 74; Arria u. Messalina, Tr. 74; Ged. 74; Fridolins heiml. Ehe 76; Kriemhild, Tr. 77; R. Kerr, Tr. 80; Meister Amor, R. 80; Nov. a. d. Heimat 82, 92; D. Tochter d. Herrn Fabricius, Sch. 83; Assunta Leoni, Sch. 83; Nov. 85; Gespräche u. Monologe 89; Neue Ged. 89; Meister v. Palmyra, Tr. 89, 98; Adams Söhne, R. 90; H. Ifinger, R. 92, 96; Der Dornenweg, R. 94; Die Osterinsel, R. 95, 97; Die Rothenburger, R. 95. 97; Beethoven, Dchtg. 95; Die Eidgenossen, Sch. 96; Vater u. Sohn 96; Hildegard Mahlmann, R. 97; Schleichendes Gift, R. 97; Die glückliche Frau, R. 98; Vater Robinson, R. 98 II; Der Sänger, R. 99; Erika, Das Kind, Nn. 99; Hairan, Tr. 99; Feuerblumen, R. 00; Franz, R. 00; D. lebende Bild u. a. 01; Ein Mecklenburger, R. 01;

Villa Maria, R. 02; Timandra, Tr. 03; Familie Roland, R. 03; D. Rosengarten, Erz. 03; Fesseln, R. 04; Große Zeiten u. a. 04; Erinnerungen 05; Irma, R. 05; Die Schwestern, R. 06; Lieder u. Bilder 07; Sommerfäden, R. 07; Aus der Werdezeit 08; Dämonen, Nn., 1.—4. A. 08; König Teja, Tr. 08; Am Strom der Zeit, R. 08; Opus 23, N. 09. **Uc:** Sophokles u. Euripides, ausg. Dr. 66 f. II. **H:** Rund ums Mittelmeer, Reisebriefe 09.

Wilcken, Frau Amanda (Pf. A. Benn), A&W., Kriminal-Roman. Altona (Elbe), Stiftstr. 9. (ebda $16|_1$ 53.) **B:** Spät entdeckt 06; Papierschnitzel 07; Um eines Haares Breite 07; Auf dunklen Wegen 07; Schatten 08; Mann in Sicht, hum. R. 08.

Wilcken, Ulrich, alte ♆, Dr. phil., Dr. jur. h. c., o. UP., Hrsg. des „Archiv f. Papyrusforschung" (s. 00). Leipzig, Thomasiusstr. 30 I. (Stettin $18|_{12}$ 62.) **B:** Tafeln z. ält. griech. Paläographie 90; Griech. Ostraka aus Ägypten u. Nubien, ein Beitrag z. antiken Wirtschaftsgesch. 99; Zum alexandrinischen Antisemitismus 09; u. a.

Wilczynski, Karl (Pf. Whisky, Moritz Schniefke), A&W., WB., Kritik, Politik, ♂, Posen, St. Martin-Str. 74. **B:** Eric Edmund Smart, Prolog z. e. Leben 06; Zum Herrenabend 10; Kichern u. Schmunzeln 10. *

Wild, C., s. Kohl, Camilla.

Wild, H., s. Hartl, Philomena.

Wild, Irene, s. Koelman, Margarete.

Wild-Queisner, Rob., Humor, ♂, ☺, Roman, ♠, Jagd. Aachen, Gartenstr. 50. (Groß-Malsau $10|_9$ 62.) **B:** Die Goldgräber, N. 99 II; Es lebe die Jugend, G. 03; Die Kunst d. Schießens mit der Büchse 03, 2. A. 07; außerdem zahlreiche Humoresk., Schwänke usw.

Wilda, Hermann, techn. Lit., Jugen. u. Prof. am staatl. Technikum. Bremen, Rheinstr. 3. (Hamburg $4|_2$ 62.) **B:** Schiffsmaschinenkunde 96, 3. A. 02; Schiffsmaschinenbau 01; Dampfkessel u. Dampfrohrexplosionen 02; Die Schiffsmaschine 05; D. Dampfturbinen 06, 2. A. 08; Marine Engineering 06; Hebezeuge 08. ()

Wilda, Johannes, BP., Nov., ♆, ♂, ⚓, ◍, Weltreisen. Lübeck, St. Jürgenring 33. (Breslau $22|_5$ 52.) **B:** Auf hoher See u. an d. Küste 77; Marine-Nov. 2. A. d. vor. 89; Die Seebraut u. a. Nov. 96; B. Hongkong nach Moskau, ostasiat. Reisen 01; Flotten-Manöver 01; S. M. Y. „Meteor", Sportliches u. Amerika-Erinnergn 02; Reise auf S. M. S. „Möwe", Streifzüge in Südseekolonien u. Ostasien, 1. u. 2. A. 02; Amerika-Wanderungen e. Deutsch.: I. In d. Mitte d. Kontinents 06, II. Auf dem Kontinent der Mitte (zwischen Alaska u. Peru) 07, III. Im Süden des Kontinents der Mitte 07; Kriegsflagge u. Fischersegel, Erzn. 07 II; Konsul Godars Kinder, R. 10.

Wilda, Oskar (Pf. O. Adlim), PA., VJ & S., ♆, ♂, Nov., **Uc:** EFI, Dr. phil., Polit. Red. der „Breslauer Ztg.". Breslau, Moritzstr. 25 III. (Danzig $31|_{12}$ 62.) **B:** Ostl. Verbreitg d. 12zeil. Schweifreimstrophe in Engl. 87; Lust. Gesch. 92; Fettka Finkenstein, Biogr. 06. **H:** Mignon 90; Deutsche Denker 90/91. **Uc:** S. Baring-Gould, Dartmoor-Idyll. 01. ()

Wildbach, Paul vom, s. Weißbächer, P.

Wildberg, Bodo, s. Dickinson-Wildberg, Heino L. B. v.

Wilde, Rich., ☉, ♂, ♆, Red. a. „Berl. Börsen-Cour.". Berlin W 50, Geisbergstr. 23. (ebda $30|_5$ 72.) **B:** Auf Vereinskosten 96; Ein Vereinsball 96; Der neue Lehrer 97; III. Seebataillon 2. Kompagn. 00; Letzte Nacht 01; Gala-Oper 01; Gott zur Ehr', d. Nächsten z. Wehr 01; Soirée 01; Liebeshandel (m. P. Stark) 04; Bretzenburg (m. Rich. Skowronnek) 08. **Bearb:** Der Toreador 02; Chines. Flitterwochen 02; Madame Gogo (m. Wilhelm Thal) 04; Der Moralfex (m. Wilhelm Thal) 06. ()

Wilden, Josephus, s. Will, Josa.

Wildenfels, C. v., s. Clasen-Schmid.

Wildenfels, E. v., s. Wehren, Elsa v.

Wildenfinn, Hans, A&W., ♆. Fürth i. B., Luisenstr. 2. (Rückersdorf b. Nürnberg $8|_8$ 67.) **B:** Lieder u. Balladen 10.

Wildenstein, Kurt, s. Klaußmann, A. O. E.

Wildermuth, Adelheid, Jugendschr. Stuttgart, Ottilienhaus. (Tübingen $3|_2$ 48.) **B:** Wollt ihr's hören 82, 3. A. 96; Schule und Leben 82, 3. A. 90. **H:** Ges.-Ausg. von O. W.'s Werken 94. **Mith:** D. Jugendgarten 77/98.

Wilhelm, A., s. Kahle, Ad. W. J.

Wilhelm, Adolf, Griech. Inschriftenkde, Dr. phil., o. UP. Wien IX, Schlickg. 5. (Tetschen-Liebwerd $10|_9$ 64.) **B:** Reisen in Kilikien (m. R. Heberdey) 96; Urkunden dramat. Aufführgn in Athen 06; Beiträge z. griech. Inschriftenkunde 09.

Wilhelm, Armin, s. Stehlich, Fr. W.

Wilhelm, Eugen, Orientalistik, Ψ, Dr. phil., GP., o. HonUP., HofR. Jena, Löbbergrab. 25/III. (Neust.a.O. $5|_8$ 42.) **B:** Quaestiones Velleianae 65; De infinitivi et natura 69; De infinitivi linguarum sanscritae, bactricae, persicae etc. usu 73; La langue des Kurdes 83; Contribution à la critique des textes de l'Avesta 84; Contribution à l'interprétation de l'Avesta 85; Etudes Avestiques 86/88 II; Königtum u. Priestertum im alten Eran 86; Zarathustra and his age 87; The cult of the Genii in ancient Eran 88; Beiträge

zur Lexikographie des Avesta 88; La patrie et l'origine de Cyrus 89; On the use of gomez 90; L'expédition de Ninos etc. 92; Kingship and Priesthood in Ancient Eran 92; Erânica 93/99 III; „Perser" im Jahresber. d. Geschichtswiss. 93/09; Catalogue of books on Iranian literature publ. in Europe and India 01; Die Parther 04; Iranian and Armenian Folklore, Life of Dr. Fr. Spiegel 08; Texterific of the Avesta 09. **H:** Deutsche Gramm. von F. Koch, 5./6. A. 72/75; Figuren u. Tropen, 2./4.A. 72/82; Deutsche Elementargramm. v. F. Koch, 4./7. A. 82/84; Linguistische Allotria 73.

Wilhelm, Franz, ⚒, Kult.♔, 𝒻, Prof., Insp. f. gewerbl. Fortbildgsschulen. Pilsen. (Wiketitz $^{30}|_{10}$ 56.) **B:** Deskriptive Behandlung einer speziellen windschiefen Fläche F^3 dritten Grades 82; Sagen aus d. westl. Böhmen 87; Altehrwürdige Gotteshäuser 89; Aberglaube u. Volksbrauch i. Karlsbad-Duppauer Gelände 91; Das Goethehäuschen u. die Ruine Wolffstein 94; Gesch. d. Leibesübg 96; Fremdwört. i. Dialekt 97; Volkstüml. Pflanzennamen a. südl. Hange u. Fuße d. mittl. Erzgeb. 98; Alte Steinkreuze i. westl. Böhm. 99; Zahlen i. Aberglaub. u. Brauch d. deutsch. Volkes 00; Weitere Beiträge z. Gesch. u. Verbreitg d. Mord- u. Sühnkreuze 03; Was ist von den sog. Opfersteinen zu halten? 05; Ruhsteine, Dorfsteine, Gerichtssteine 06.

Wilhelm, Friedrich, Ψ, Dr. phil., Prof. am König Wilhelms-Gymn. Breslau. ($^{15}|_{5}$ 63.) **B:** Aus Mußestunden: I. Über 3 Gedichte Heinrich Heines 05, II 09. ( )

Wilhelm, Friedrich, Germanistik, Dr. phil., UDoz. München, Oettingenstr. 36 I. (Jena $^{22}|_{2}$ 82.) **B:** Die Gesch. der handschriftl. Überlieferung von Strickers Karl d. Gr. 04; Deutsche Legenden u. Legendare 07; Sanct Servatius 10. **H:** Karls Ahnen u. Taten von Heinrich v. München 05; Analecta Germanica (m. Exp. Schmidt) 06; St. Afra 06.

Wilhelm, Karl, Physiologie, Forst𝒻, Dr. phil., o. HSchP. für Bodenkultur. Wien XIX, Dionysius Andrässy-Str. 5. (Brünn $^{15}|_{11}$ 48.) **B:** Beiträge z. Kenntn. d. Pilzgattg Aspergillus 77; Beiträge z. Kenntnis d. Siebröhrenapparats dikotyler Pflanzen 80; Bäume u. Sträucher des Waldes (m. G. Hempel) 89/99; Kleiner Bilder-Atlas zur Forstbotanik 07.

Wilhelm, L., s. Scheel, Wilh.

Wilhelm, Paul, s. Dworaczek, Wilh.

Wilhelmi, Joh. Heinr., ✝, Pastor a. St. Jakobi. Hamburg, St. Jakobi-Kirchhof 16. (Heddesbach i. Bad. $^{23}|_{11}$ 51.) **B:** Augusta, Prinzessin v. Meckl.-Güstrow u. d. Dargunschen Pietisten 83; Kath. oder ev. Sittlichkeit 88; Sprich nicht: Rette sich wer kann, Pred. 92; Strike u. öffentl. Meinung 95; Carlyle u. Nietzsche, wie sie Gott suchten u. was für e. Gott sie fanden 97; D. Ziel u. d. Weg, Pred. 97; Kraft u. Weisheit in d. gekreuz. Christus, Pred. 97.

Wiligut, Karl Maria (Ps. Galantus, Lobesam), DOSchG., ASS., ⚒, 𝒻, ♔, prähist. ♔, ♘, ⚔, ⚅, k. k. Hptm. Görz, Piazza grande 22. (Wien $^{10}|_{12}$ 66.) **B:** Rabensteinsage 03.

Wilisch, Erich, Epos, Dr. phil., Prof., StudR., GymnKonrekt. a. D. Zittau, Schillerstr. 20. (Großcotta $^{11}|_{6}$ 43.) **B:** Drei Erzählgn aus d. griech. Altertum 74; Letzter Ritter von Ohbin, E. 79, 2. A. 09; Johannisnacht, romant. M. 89; Die altkorinthische Tonindustrie 92. ( )

Wilke, Adolf v. (Ps. L. v. Nordegg), 𝒻, ♔, Politik, Kritik, **Ue:** F, Dr. jur., Hrsg. d. „Neuen Gesellschaftl. Corresponb.". Berlin-Wilmersdorf, Kaiser-Allee 192. (Berlin $^{13}|_{6}$ 67.) **B:** D. Berliner Gesellschaft, 1.—3. A. 07. **Ue:** Ed. Rod, Im Bann der Sünde 94; u. a.

Wilke, Theodor (Ps. Th. Schemmling), Lehrer. Güstrow, Neue Str. 20. (Badendieck $^{21}|_{3}$ 63.) **B:** Schulbücher u. a. ( )

Will, Dionysius, NB., Staatswissenschaften, Moraltheologie, Dr. oec. publ. et theol., kath. Pfr., M. d. R. Hönheim i. Els. (Landersheim, Kr. Zabern i. E. $^{8}|_{9}$ 67.) **B:** D. Koalitionsrecht d. Arbeiter in Elsaß-Lothringen im Vergleich zu dem in Frankreich u. im Deutschen Reiche geltenden Rechte 99; Der Mietvertrag nach deutsch. Recht, 1.—3. A. 02; Neueste Steuerref. in Els.-Lothr., 1. u. 2. A. 03. ( )

Will, Frau Josa verw. (Ps. Josephus Wilden), ✪, ⚒, 𝒻, **Ue:** EFPerTsch. Wien V, Wiedener Hauptstr. 113. (Nagy-Márasz $^{29}|_{2}$ 68.) **B:** Sidera cordis, Gedichte u. Lieder 05; Mortualia, G. 05. **Ue:** Rusalka, O. (aus b. Tschech.) 05. ( )

Will, Julius (Ps. Will-Mültenstein), ✪, Rezitat. Herischdorf-Warmbrunn. (München $^{14}|_{1}$ 65.) **B:** Kalif Storch, Mlp. (nach Hauff) 89, 2. A. 96; Rosensohn, Mlp. (nach Platen); Maria, Dr. 01, 2. A. 05.

Will, Ludwig, ♆, Dr. phil., a.o. UProf. Rostock, Haedgestr. 35. (Wismar $^{17}|_{1}$ 61.) **B:** Üb. d. Vorkommen kontraktiler Elemente in den Nesselzellen der Coelenteraten 09; Die Klebkapseln der Aktinien u. d. Mechanismus ihrer Entlabg 09; Die sekretorischen Vorgänge bei der Nesselkapselbildung der Coelenteraten 10.

Will-Miltenstein, s. Will, Julius.

Willdeygud, s. David, Ant.

Wille, Frau Anna, geb. Damm, ⚒, 𝒻. Charlottenburg 2, Carmerstr. 1. (Berlin $^{16}|_{2}$ 44.) **B:** Ein alter Brief, E. 71; Haushaltslehren in Versen 96; Schwester

Katharine 99; Erzählgn u. Humoresken 04; Märchen für meine Enkel 05; Reime 09.

Wille, Bruno, ⁄, ♅, ♃, ☽, ♒, ☊, †, ♂, ♆, Dr. phil., Hrsg. v. „Der Freidenker", „Die Kunst dem Volke" u. „D. freie Jugend" (s. 95). Berlin-Friedrichshagen. (Magdeburg $6|_2$ 60.) **B:** Phänomenalismus d. Hobbes 88; D. Tod 89; Leben ohne Gott 89; Beweise vom Dasein Gottes 90; Kirchl. Jugenderziehg 90; Sittl. Erziehg 90; D. Jugend 90/91 V; Einsiedler u. Genosse, G. 91, 2. A. 92; Lehrb. f. d. Jugendunterr. freier Gemeinden: I 90 u. 00; II u. III 91 u. 04; Atheïst. Sittlichkeit 92; Philos. d. Befreig durch das reine Mittel 92 u. 94; Sibirien in Preußen 96; Einsiedelkunst aus d. Kiefernheide, G. 97; Religion d. Freude 98; Einleitg zu Novalis' sämtl. Werken 98; Materie nie ohne Geist 00; Offenbargn d. Wachholderbaumes 01 u. 03; Neues Lehrb. f. d. freirel. Unterr. 00; Aus d. Nachlasse v. Novalis 01; D. fr. Hochschule 02; Romant. Märchen 02; D. Sagenhalle d. Riesengeb. 03; D. Christus-Mythe als monist. Weltanschauung 03; Auferstehg 04; D. lebendige All 05; Darwins Weltanschauung 06; Faustischer Monismus 07; Darwin 08; Der heilige Hain 08; Die Abendburg 09.

Wille, Jak., ♔, Dr. phil. o. HonLP., G. HofR., UObBibl. Heidelberg, Bunsenstr. 9. (Frankenthal $6|_5$ 53.) **B:** Frankenthal währ. d. 30jähr. Krieges 77; Philipp d. Großmüt. v. Hessen u. d. Restitut. Ulrichs v. Wirtt. 1526/35 82; Regest. d. Pfalzgrafen b. Rhein 1390—1400 I (m. Koch) 94; Pfalzgräfin Elis. Charl., Herz. v. Orléans 95; Bruchs. Bilder a. e. geistl. Staate im 18. Jahrh. 96, 2. A. 00; Karl Zangemeister 02; D. deutsch. Pfälzer Handschriften d. 16. u. 17. Jahrh. in der Univ.-Bibl. in Heidelberg 03; Elisabeth Charlotte, Herzogin v. Orléans 05; Aus alter u. neuer Zeit der Heidelberger Bibliothek 06, 2. A. 08; Briefe d. El. Ch. Herzogin v. Orléans ausgew. u. eingel. 07; D. Humanismus i. d. Pfalz 08.

Wille, Johs., ⁄, Erz., ♔. Gera, de Smitstr. 10. (Arien $7|_4$ 55.) **B:** Unsr. Heldenkaiser Wilhelm 87; Siebenbürg. Erz. 90; Dinicu, Erz. 93; D. Glücksbatzen, Erz. 00.

Wille, Rich., ♔, Kriegswissf., GenMaj. z. D. Charlottenburg 2, Carmerstr. 1. (Spandau $26|_2$ 41.) **B:** Schießversuche geg. Schiffspanzer 67; Panzerbatterien 68; Einheitsgeschütz der Feldartillerie 70; Riesengeschütze b. MA. u. d. Neuzeit 70; Kartätschgeschütze 71; Feldartill. d. europ. Großmächte 74; Waffenlehre 74; Allg. Maschinenlehre u. artill. Technologie 75; Gebrauch d. Belagerungsgeschütze 77; Feldartillerie Deutschlands, Englds., Frankreichs, Ital., Österreichs u. Rußlands 78; Bewaffnung der Feldartill. 80; Hanau im 30j. Krieg 86; Letzte Grafen v. Hanau-Lichtenberg 86; Urkundliche Beiträge z. Gesch. Hanaus im 30j. Kriege 88; Mosaik, gesch. St. 89; Wolfram-Geschosse 90; Deutsch. Feldart.-Mater. 73, 3. A. 90; Ne quid nimis! 1./3. A. 90; Zweij. Dienstz. 90; Militärprog. d. Deutsch-Freisinnigen 91; Gesch. d. Preisaufgab. f. preuß. Artill.-Offiz. 91; Feldgeschütz d. Zukunft 91; Feldgesch. d. Zukunft u. Kritik d. Gegenwart 92; Kleinste Gewehrkaliber 93; N. Gewehre 93; Napoleon. Bulletins 93; Märtyrer d. roten Kreuzes v. 100 Jahren 93; Die kommend. Feldgeschütze 93; Fortschritt u. Rückschritt d. Infanteriegewehrs 94; Vor 30 Jahren (Feldzug geg. Dänemark) 95; Waffenlehre 96, 3. A. u. Ergänzungsheft I 05, II—IV 08, V 09, VI 10; Selbstspanner 95; Zur Feldgeschützfrage 96; Mauser-Selbstlader 97; Plastomenit 98; Schnellfeuer-Feldkanonen 99; Fr. Krupps Schnellfeuer-Feldkanone C/99 00; von Mannlichers Selbstlade-Pistole M/01 02; v. Mannlichers Selbstlade-Karabiner u. Karabiner-Pistole M/01 02; Selbstlader-Fragen 02; Entwicklung der Verschlüsse f. Kanonen 03; Selbstlade-Pistole Dreyse M/07 07; Gezogenes Schrapnell mit Langgeschoßfüllung 08; Ehrhardt-Geschütze I 08; Zur Frage des gezogenen Schrapnells m. Langgeschoßfüllg 09; Das gezogene Schrapnell 10; Einheitsgeschosse 10; Gebirgs- u. Kolonialartillerie 10; Mechan. Zeitzünder 11. **H:** Offizier-Taschenbuch 93 u. 94.

Wille, Ulrich, ⚔, Dr. jur., Oberst, Prof. am Eidgenöss. Polytechnikum. Zürich. **B:** Fachschriften. ( )

Willecke, Kurt Hans, ♅, Dr. jur., Leutnant a. D. Charlottenburg, Neue Kantstr. 5. (Stutthof, Kr. Randow $24|_8$ 79.) **B:** Ein Reisebummel von Berlin nach Monaco (u. d. Ps. Kurt Hans) 06; Das Recht der Angestellten an ihren Erfindgn in vermögensrechtlicher Hinsicht 08; Reflexe, G. 10. *

Willenberg, Gotthold, neu. Sprachen, Dr. phil., Prof., ObLehrer. Lübben, Prov. Brandenburg, Jägerstr. 5. (Gramschütz, Kr. Glogau $23|_4$ 54.) **H:** Mme de Girardin, La joie fait peur, Schulausg. 89, 2. A. 09; Deutschbein-Willenberg, Leitfaden f. d. engl. Unterricht I 93. 7. A. 08, II 94, 5. A. Ausg. A 09, 6. A. Ausg. B 10.

Willers, Heinrich, Archäologie, Numismatik, Dr. phil., Hilfsbibliothekar u. UDoz. Bonn, Gluckstr. 1. (Algermissen $30|_9$ 70.) **B:** De Verrio Flacco glossarum interprete 98; Die röm. Bronzeeimer v. Hemmoor 01; Neue Untersuchgn üb. d. röm. Bronzeindustrie v. Capua u. v. Niedergermanien 07; Gesch. der röm. Kupferprägung vom

Bundesgenossenkrieg bis auf Kaiser Claudius 09. (*)

Willgeroth, Gustav, ✠, Red. Wismar, Bohrstr. 8. (ebda $^{11}/_{11}$ 65.) **B:** Gesch. der Stadt Wismar I 98; Ged. 98; Bilder aus Wismars Vergangenheit 03. ()

Willgrod, Heinrich C., ⅄, Dr. phil., Prof., Direktor d. öff. Handelslehranstalt. Chemnitz, Weststr. 60. (Bremen $^{10}/_{11}$ 59.)

Willi, Dominicus, (k.), Ordens♛, OCist., Dr., Bischof. Limburg a. L. (Ems i. Schw. $^{20}/_{4}$ 44.) **B:** D. oberd. u. schweizer. Cisterc.-Kongreg. 79; Wettingerhäuser in Zürich 85; Des Klosters Wettingen Gütererwerbungen i. Gebiete d. Kantons Zürich 78; Album Wettingense 92, 2. A. 04: Erinnerungen an Abt M. Kalkum 93; Baugeschichtliches über d. Kloster Wettingen 94: Wahl, Benediktion und Tod der Äbte von Wettingen 02; Vergißmeinnicht, Auszug a. d. Necrol. Wett. 05; Die Totenliste des Klosters Wettingen-Mehrerau 05; Die Offizialen des Klosters Wettingen-Mehrerau 07. ()

Willich, Ernst, s. Strasser, Theodor.

Willing, Carl, klass. Ψ, Dr. phil., Professor am städt. ev. Gymn. Liegnitz. ($^{9}/_{2}$ 62.) **B:** Grundzüge e. genet. Schulgramm. der lat. Sprache 03.

Willkomm-Schneider, M., s. Schneider, Martha.

Willmann, Franz Emil, Theaterkritik, ⁄, Volksbildgswesen, Red. der Zeitschr. „Werdandi". Leipzig, Floßplatz 13. (Berlin $^{31}/_{8}$ 82.)

Willmann, Leo v., Ingenieur-Wissenschaften, o. TΩSchP. Darmstadt, Martinstr. 36. (St. Petersburg $^{22}/_{12}$ 48.) **B:** Aufgaben aus dem Gebiet der Baukonstruktionselemente 82/83, 4. A. 00; Straßenbau 95; Steinschnittaufgaben des Ingenieurs 07. **H:** Handbuch d. Ing.-Wissensch., I. Teil, 4. A. 04—09 V.

Willmann, Otto, (k.), ⁂, ⁋, Dr. phil., o. UP. i. R., HofR., Mitgl. des österr. Herrenhauses. Leitmeritz, Stefansstr. 10 I. (Lissa i. P. $^{24}/_{4}$ 39.) **B:** Lesebuch a. Homer 68, 6. A. 89; Pädagog. Vortr. 69, 4. A. 05; Lesseb. aus Herodot 71, 5. A. 90; Herbarts pädagog. Schriften 75 II, 2. A. 81; Didaktik als Bildungslehre 82/89 II, 4. A. 09; Üb. d. soz. Aufgabe d. höh. Schul. 91; Gesch. d. Idealismus 94/97 III, 2. A. 07; Erhebg d. Pädagogik z. Wissenschaft 98; Vigilate, vom Autor den christl. Lehrern gewidm. 00, 2. A. 10; D. Volksschule u. d. soz. Frage 00; D. Volksschullehr. gegenüb. mod. Zeitgeist 00; Christl. Volkstum als Grundlage d. Jugendbildg 00; Philos. Propädeutik: I. Logik 01, 2. A. 05, II. Empir. Psychol. 04, 2. A. 08; D. Prager pädag. Universi.-Sem. 01; Aus Hörsaal u. Schulstube, ges. kl. Schriften z. Erziehgs- u. Unterrichtslehre 04; D. wichtigst. philos. Fachausdrücke 09; Aristoteles als Pädagog u. Didaktiker 09. **H:** Herbarts Pädag. Schriften 73/75 II; Th. Waitz, Allg. Pädagogik, 4. A. 99.

Willms, Frau Agnes, geb. Wildermuth, Nov., Volks- u. Jugendschr. Hannover, Lutherstraße 55. (Tübingen $^{23}/_{8}$ 44.) **B:** Männersünden a. Frauenherzen; Marschbauren Tochter; Menschenherz u. Gotteswege; Beiden Boie; B. Heimat zu Heim.; Recht ohne Gott; Kind. der Krabbenfrau; Böcklenburg, Erbin von Rosenecк, 2. A. 94; Beisammen, Rose und Reseda; Deutsches Nat.-Kochbuch 90; Mariechens Ideale 90; Renée 93; Hohe Ziele 95, 4. A. 98; Fr. Perthes 98; Friedr. Rückert 08.

Willner, Meta, s. Muralt, Lily v.

Willpart, Eberh., s. Plawina, Oswald.

Willram, Bruder, s. Müller, Ant.

Willrath, Frau Clara, geb. Schelper (Ps. Clara Schelper), ✠. Guben, Mark, Schemelsweg 10. (Frankfurt a. O. $^{30}/_{6}$ 79.) **B:** Zwanzig Jahr u. rotes Blut, G. 05, 2. A. 09. **H:** Jugend-Jahrbuch 11.

Willy, Rudolf, ⁂, Dr. phil. Mels, Kanton St. Gallen. **B:** F. Nietzsche, eine Gesamtschilderung 04; Gegen die Schulweisheit, eine Kritik der Philosophie 05; D. Gesamterfahrung vom Gesichtspunkt des Primärmonismus 08; Ideal u. Leben vom sozialen Gesichtspunkt 09; Der deutsche Tiefsinn u. der welsche Bonsens 10.

Wilm, Nicolai v., ✠, Komp., Prof. Wiesbaden. (Riga $^{4}/_{3}$ 34.) **B:** Ged. 80.

Wilmanns, Aug., Dr. phil., WGOb.-RegR., GenDir. a. D. d. Kgl. Bibliothek. Berlin W, König. Augusta-Str. 48 III. (Vegesack $^{25}/_{3}$ 33.) ()

Wilmanns, Wilh., Germanistik, Dr. phil., o. UP., GRegR. Bonn. (Fürstenbog $^{14}/_{3}$ 42.) **B:** Entwickelung d. Kudrundichtg 73; Beiträge z. Erklärg u. Gesch. des Nibelungenliedes 77; Deutsche Schulgrammatik, 10.—12. A. 08 II; Kommentar z. preuß. Schulorthogr., 2. A. 87; Leb. u. Dichten Walthers v. d. Vogelweide 82; Walther v. d. Vogelweide, Textausg. 83, 2. A. 05; Beiträge z. Gesch. d. ält. deutsch. Lit. 85/88 IV; Deutsche Gramm.: I. Lautlehre 93, 2. A. 97, II. Wortbildg 96, 2. A. 99, III. Flexion: 1. Verbum 06, 2. Nomen u. Pronomen 09; Untergang der Nibelunge in Sage u. Dichtung 03.

Wilms, Wilhelm, ✠, Epik, ⁄, ev. Pfr. Dinker, Kr. Soest. (Werfen $^{14}/_{7}$ 65.) **B:** Aus Vorhof u. Heiligtum 00, 3. A. 03; Um des Volkes Seele 03; Der Lehrer als Pionier d. deutsch. Obstbaues 06; Dietwald Brischemai 07. ()

Wilpert, Jos., (k.), christl. Archäolog., D. hon. c., Protonot. apost. di numero. Rom, Corso V. E. 323. (Eiglau $^{22}/_{8}$ 57.)

V: Prinzipienfragen d. christl. Archäologie 89; Nochmals Prinzipienfragen 90; Die Katakombengemälde u. ihre alten Kopien 90; Cyklus christolog. Gemälde a. d. Katakombe d. hhl. Petrus u. Marcellinus; Die gottgeweihten Jungfrauen in den ersten Jahrh. der Kirche 92; Fractio Panis 95 (deutsch u. franz.); D. Malereien d. Sakramentskapellen v. S. Callisto 97; Gewandung d. Christ. in d. erst. Jahrh. 98; Un capitolo di storia del vestiario 98/99 II; D. Malereien d. Katakomb. Roms (Roma sotteran. Le pitture de catacombe romane) 03 II; Le pitture della basilica primitiva di S. Clemente 06; D. Papstgräber u. d. Cäciliengruft in der Katakombe des hl. Kallistus (auch italien.) 09.

Wilpert, Oskar, Ψ, ℞, Provinzialₖ, Dr. phil., GymnProf., Hrsg. der „Oberschles. Heimat" (s. 05). Oppeln, Nikolaistr. 40. (Leobschütz $^{3}/_{12}$ 53.) **V:** Geschichte des kath. Stud.-Ver. Unitas in Breslau 89; D. Schema Pindaricum u. ähnl. grammat. Konstr. 00; D. Numerus des Prädikats bei griech. Prosaikern 04, 07 u. 08; Erklärg v. 125 Schulliedern 08; Familienchronik, 3. A. 09; Kreis Groß-Strehlitz, 2. A. 09. **H:** Allg. deutsch. Lehrerkalender seit 98.

Wilpert, Rich. v., AStV., PM., Hum., Sat., ⚜, 𝒻, Rom., Nov., ☉, Staatsrat, GymnOblLehr. Lugansk, Gouv. Jekaterinoslaw (Rußl.), Sfosinski Pereulok 7. (Siuxt $^{7}/_{12}$ 62.) **V:** Heitere Exzn. 91; Stille Wasser, N. 91; Die Tonkünstler, Lsp. 93; Burschenbuch 94; Nachtschatten, N. 94; Zeitmärchen, Satiren 95; Wir beide, G. 95; Mod. Sängerkrieg; Ein Reimschwank f. d. Possenbühne d. Schriftstellerlebens, 1./2. Tauf. 96; Rätsel, N. 96; Sprachheiterkeiten, Plaud. 96; Im Goldnetz, Sch. 99; Irmgard, Lsp. 03; D. Leibarzt, Lsp.; Naladi, Dr.; Im Jungfernstift, Lsp.; Mongkut, Sch. 03.

Wilser, Ludwig, Menschen- u. Völkerkunde, Dr. med., Vors. d. Deutsch. Naturwissenschaftl. Gesellsch., Hrsg. d. Halbmonatsschr. „Die Natur". Heidelberg, Leopoldstr. 41. (Karlsruhe $^{5}/_{10}$ 50.) **V:** D. Herkunft der Deutschen 85; Stammbaum u. Ausbreitg d. Germanen 95; Germanisch. Stil u. deutsche Kunst 99; Herkunft u. Urgeschichte d. Arier 99; Die Germanen 04; D. Herkunft d. Baiern, Zwei Abhdlgn zur Runenkunde 05; Stammbaum d. indogerman. Völker u. Sprachen 07; Menschwerdung 07; Rassentheorien 08; Tierwelt u. Erdalter 08; Leben u. Heimat des Urmenschen 10.

Wiltz, Hermann (Pf. Hermann Wendling), VB., Verkehrswesen, ℞, ⚔, Kaiserl. Postinspekt., MitHrsg. d. „Zeitschr. f. d. gesamte techn. u. gewerbl. Recht". Cöln, Lützowstr. 24. (Stettin $^{11}/_{1}$ 68.) **V:** Originalunterrichtsbriefe z. Vorbereitg auf d. Postsekretärprüfg 00/01 II, 4. A. 07/09; Übersichtskarte d. wichtigst. Eisenbahnlin. d. In- u. Auslands nebst begleit. Text 04; D. Postordng in Frage u. Antw. (m. Bartels) 05; Komment. z. Telegraphengesetz v. $^{6}/_{4}$ $92/^{7}/_{3}$ 08, 2. A. 08; Originalunterrichtsbriefe z. Vorbereitg auf d. Telegraphensekretärprüfg 05/09 II; Mathem. Unterrichtsbriefe 06/08; D. Manöverpostordng 07; Chemische Unterrichtsbriefe 07/08; D. Telegraphenwege-Gesetz v. $^{18}/_{12}$ 99, systemat. Überblick u. Komment. 08; Nachträge zu den Post- u. Telegraphen-Unterrichtsbriefen 08—10.

Wimmenauer, Karl Friedr., ♗, Dr. phil., o. UP., GForstR., Hrsg. d. „Allg. Forst- u. Jagd-Ztg.". Gießen, Wilhelmstr. 1. (Neckarsteinach $^{25}/_{4}$ 44.) **V:** Berichte üb. d. 5.—10. Vers. d. Forstver. für Hessen 82, 85, 87, 89, 92 f.; Grundriß d. Waldwertrechng u. forstl. Statik nebst Aufg.-Slg. 91; Grundriß d. Waldwegbaulehre nebst Aufg.-Sammlg 96; D. Hauptergebnisse zehnjähr. forstl.-phänolog. Beobachtgn in Deutschland 97; Grundriß der Holzmeßbunde 06; Grundriß der Waldertragsregelung 07. **Bearb:** Heyer, Anleitg z. Waldwertrechnung 92.

Wimmenauer, Theod., ⅄, ∩, ☭, ⚗, Ψ, Dr. phil., GP. a. D. Moers. (Neckarsteinach $^{20}/_{4}$ 42.) **V:** Elem. d. Mathematik f. Gymn. I, Arithmetik 92; Arithmet. Aufgab. nebst Lehrsätzen u. Erläuterungen 00, 2. A. 01.

Wimmer, Emilie, s. Straka, Emilie.

Wimmer, Karl, (k.), NeuΨ u. Stenogr., Dr. phil., Kgl. Prof. u. Rektor. Neustadt a. H., Fröbelstr. 7. (Ludwigshafen a. Rh. $^{12}/_{6}$ 63.) **V:** Laut- u. Aussprache-Tafeln f. d. franz. Unterr. (m. Dr. Dannheißer) 91; Spracheigentümlichkeiten des mod. Französ. nachgewies. an Erckmann-Chatrian 00; Lehrgang d. franz. Sprache I 02, II 03; Franz. Leseb. 02; Deutsch-frz. Übgsb. 03; Lehrgang d. Stenograph. Gabelsb. (m. F. Danner): Verkehrsschrift, 50. A. 10; Redeschrift, 10. A. 10. **H:** Macaulay, The Rebellion etc. 95; Erckmann-Chatrian, Le Plébiscite 97, 2. A. 10; Histoire d'un Conscrit 02; In Meister Gabelsbergers Werkstätte 05; Dachte Gabelsberger an e. deutsche Einheitsstenographie? 09; Diktierbuch f. Stenograph. (m. F. Danner) 09.

Wimperg, Bruno, s. Wolff-Beck.

Winand, Hans, Theater- u. ♫ Kritik, 𝒻, Red. d. Wochenschr. „Der neue Weg". Charlottenburg, Kaiserdamm 97. (Hamburg $^{17}/_{3}$ 83.) **Ue:** Stevenson, Der Erbe von Ballantrae.

Winckel, Frz. v., Geburtshilfe u. Frauenkrankh., Dr. med., o. UP. a. D., GR.

München, Ungererstr. 66 I. (Berleburg $^{5}/_{6}$ 37.) **B:** Stud. üb. d. Stoffwechs. b. Schwang. usw. 65; Pathol. u. Therap. des Wochenbettes 66; Klin. Beobachtgn z. Pathol. d. Geburt 69; Berichte u. Stud. aus d. K. Sächs. Entbindgsinstitut 74/78 III; Pathol. d. weibl. Sexualorgane 78; Krankheiten d. weibl. Harnröhre u. Blase 77, 2. A. 85; Bedeutg präzipit. Geburten für d. Ätiologie d. Puerperalfieb. 84; Lehrb. d. Frauenkrankh. 86, 2. A. 90, d. Geburtshilfe m. Einschl. d. Pathol. u. Therapie d. Wochenbettes 88, 2. A. 93: Behandl. d. von den weibl. Genitalien ausgehenden Entzündgn d. Bauchfells 97; Die Mißbildgn ektopischer Früchte 02; Handb. d. Geburtshilfe (m. and.) I 1. 2., II 1. 2. 3. 04, III 1. 2. 3. 07; Allg. Gynäkologie 09. **Mith:** Sammlg klin. Vorträge.

Winckelmann, Otto, ♔, Dr. phil., Stadtarch. Straßburg i. E., Nikolausring 5. (Berlin $^{8}/_{2}$ 58.) **B:** D. Beziehgn Kaiser Karls IV. z. Kgr. Arelat 82; D. Schmalkald. Bund 1530—32 u. der Nürnberger Religionsfriede 92; Zur Erklärung der Straßennamen in der Neustadt Straßburgs 02. **H:** Polit. Korresp. der Stadt Straßburg i. Zeitalt. d. Reform. II 1531 b. 1539 87, III 1540-45 97; Handschriftenproben d. 16. Jahrh. (m. J. Ficker) I 02, II 05. ()

Winckler, Arth. (Winckler-Tannenberg), VJ & S., ✆, Roman, Ned. a. d. „Breslauer Morgen-Ztg.". Breslau, Fiedlerstr. 14 I. (Tannenberg $^{24}/_{3}$ 52.) **B:** Fr. Nadasdy Fogáras, Sch. 76; Attila, Tr. 81; Eremit v. Dürenthal 83; Duell u. Ehre, Sch. 83, basf. R. 83; J. Vollmond, R. 83; D. Hochverräter, R. 88; Vom Ehrgeiz verführt, N. 89; Verbrieftes Unrecht, R. 91 II; Königr. Waldbergen, MärchenR. 92; Struwwelpeter, WeihnN. 97; Trautvetters Idee, hum. R. 98; D. Kampf um Frieden 02; Schuld, N. 07; Richtet nicht, R. 08; Großmama, N. 09; Die Memoiren e. Brautwagens, N. 09; D. Schuß im Walde, R. 09; D. Karpfenkönig 10.

Winckler, Axel, ⁂ u. ✗, Dr. med. et phil., Prof., SanR., dirigier. K. Brunnenarzt. Bad Neundorf bei Hannover, im Winter: Hamburg, Sechslingspforte 17. (Hamburg $^{18}/_{5}$ 52.) **B:** D. Stoizismus e. Wurzel d. Christent. 78; Therapeutisch. Lexikon 84; Kaltwasserkuren 90; Schwitzbäd. 90; Kritik d. Vegetarismus. 91; Seebäd. 92; Gesch. d. Bades Steben 93; Kurze Nachrichten üb. d. Bad Neundorf 99, 12. A. 10; Chron. d. Bades Neundorf 02, 2. A. 07: Behandlg d. Syphilis 09.

Winckler, Hugo, Orientalistik, Dr. phil., a.o. UP., Red. v. „Der alte Orient", „Ex oriente lux". Berlin-Wilmersdorf, Bingerstr. 79. (Gräfenhainichen $^{4}/_{7}$ 63.) **B:** Untersuchgn z. altorientalisch. Gesch. 89; Gesch. Babyloniens u. Assyriens 92; Alttestam. Untersuchgn 92; Gesch. Israels 95, 00; Tontafeln von El Amarna 96; Altorientalische Forschgn 93—05; Abt. Vorderasien in Helmolts Weltgesch.; Gesetze Hammurabis 04; D. jüngsten Kämpfer wider den Panbabylonismus 07; D. babylon. Geisteskultur 08. [thur.

Winckler-Tannenberg, s. Winckler, Ar-

Windeck, Georg, PA., Nov., Humor, Zeitungsbesitzer. Augsburg, Mozartstr. 5. (Rittergut Suckau $^{27}/_{3}$ 57.) **B:** Brummen in Vertretung 89.

Windeck, Hans, s. Skowronnek, Fritz.

Windelband, Wilh., ⁂, Dr. phil., o. UP., GehR. Heidelberg, Landfriedstr. 14. (Potsdam $^{11}/_{5}$ 48.) **B:** Lehren v. Zufall 70; Gewißheit der Erkenntnis 73; Gegenwärt. Stand der psycholog. Forschg 76; Gesch. d. neueren Philos. 78/80 II, 4. A. 07; Präludien 84, 3. A. 07; Gesch. d. alt. Philos. 88, 2. A. 94; Fichtes Idee d. deutsch. Staates 90; Lehrb. d. Gesch. d. Philos. 93, 5. A. 09; Gesch. u. Naturwiss., Rektoratsrede 94; Platon 00, 5. A. 10; Über Willensfreiheit 04, 2. A. 05; Die Philosophie im Beginne des 20. Jahrh. (mit andern) I 04, II 05, 2. A. 07; Kuno Fischer, Gedächtnisrede 07; D. Philosophie im deutsch. Geistesleben d. 19. Jahrh. 09; Geschichte d. n. Philos. (Kultur der Gegenw. I 5) 09.

Winderlich, Carl, ♅, Dr. phil., Dir. d. städt. Lehrerinnensem. u. höh. Mädchensch. Görlitz, Blumenstr. 44. (Breslau $^{19}/_{2}$ 62.) **B:** Krauser Krimskrams, M. f. große Kinder 93; Phryne, E. 96; Kreuz u. Christbaum, Festsp. 96; Goethes Faust — ein polit. Gedicht? (u. Ps. Child Werni) 96 II; Prolog u. Festspiel z. Einweihg d. höh. Mädchensch. Erfurt 02; O du mein Schlesien! 4 Einakter 07. **H:** Shakspere, Julius Caesar; Scott, Kenilworth. ()

Windholz, J. L., ♅, ✓, ✆, ⍾. Deutsch-Altenburg b. Wien. (Königsberg in Österr.-Schles. $^{28}/_{5}$ 71.) **B:** Fragmente, G. 93; Ritter, Tod u. Teufel, Dr. in Versen 96; Totentanz u. a. Nov. 97; D. neue Leben, R. 02; Im Garten der Bianca Capello, Nn. 09; Ahasver, Der Einsiedler, 2 Erz. 09; Liebe, Nn. 09.

Windhopp, Louis, PA., ✆, Dir. d. Ges. d. Autoren, Komponist. u. Musikverleger. Wien III, Baumannstr. 8. (Brünn $^{5}/_{5}$ 61.) **B:** Die von der Bande, Lsp. 87; Dekamerone d. Troppauer Stadttheaters 90; Ein Sonntag im Wienerwald, P. 03; Die Prinzessin von Japan, Gesangsburleske 04; Letzter Fasching, Optte 09; Die siamesischen Zwillinge, Optte 09; Revanche, Baudev. 09; Fasching in Paris, Optte 10; Geschiedene Ehen, Sch. 10.

Windisch, Ernst, Sprachwissf. (Sanskr., Kelt.), D., Dr. phil., o. UProf., GR. Leipzig, Universitätsstr. 15. (Dresden $^{4}/_{9}$ 44.) B: D. Heliand u. s. Quellen 68; Syntaxt. Forschgn (m. Delbrück) 71; Irische Gramm. 79; Irische Texte 80, 2. Serie (m. Stokes) 84 ff.; Zwölf Hymnen d. Rigveda 83; G. Curtius 87; Itivuttaka 90; Mara u. Buddha 95; Die altirische Heldensage Táin bó Cúalnge 05; Buddhas Geburt u. die Lehre v. d. Seelenwanderung 08. ( )

Windolf, Hermann, ✠, Prakt. †, Past. emer. Engelsburg i. Queensland. (Grünenplan i. Braunschw. $^{30}/_{4}$ 46.) B: D. Weinbergsarbeit, Pr. 66; D. Tor z. Heiligtum Gottes, Pr. 67; D. Grundgesetz d. Gemeinde Christi, Pr. 68; Germanias Wehre um Recht u. Ehre, G. 70; Tautropfen auf d. Pilgerweg, G. 86; Psalmenklänge, geistl. Lr. 08; Efeu u. Himmelsschlüssel, Lr. u. G. 10. **Bearb** u. H: F. G. Oncken, Licht u. Recht, Pred. u. Reden 01; Verhandl. d. Konferenz deutsch. Baptisten in Queensland 04—09; J. Köbner, Wasser aus dem Heilsbrunnen, Pred. 06.

Winds, Adolf, Nov., Essay, Kgl. sächs. Hofschauspieler. Leipzig, Uferstr. 11. (Wien $^{10}/_{2}$ 56.) B: Aphrodite, O. 85; D. zerbrochene Krug, Musikp. (frei n. Kleist) 01; Aus d. Werkstätte d. Schauspielers 02; D. Technik d. Schauspielkunst 05; Hamlet auf d. deutsch. Bühne bis z. Gegenw. 09; Schminke, R. 10.

Windscheid, Frl. Käthe, Lit. ♛, Dr. phil., Leiterin d. Gymnasialkurse für Mädchen. Leipzig, Parkstr. 11. (München $^{28}/_{8}$ 59.) B: D. engl. Hirtendichtg v. 1579—1625 95. ( )

Wingerath, Hub., ℙ, Dr. phil., GRegR., ObRealschDir. a. D. Straßburg i. E., Vogesenstr. 16. (Wevelinghoven $^{16}/_{8}$ 40.) B: Ursprung d. Prinzips d. Silbenzählung in d. deutsch. Metrik 67; Rückerts Leben u. Dichten 76; Vaterlandsliebe im Kulturleb. d. Völker 77; Choix de lectures françaises I 75, 12. A. 08, II 78, 9. A. 11; Lectures choisies 83, 6. A. 04; Petit Vocabulaire 84, 7. A. 07; Kurzsichtigkeit u. Schule 90; Nochmals Kurzsichtigkeit und Schule 93; New English Reading-Book 94, 2. A. 05; The Intuitive English Reader 95; A Short English Vocabulary 95, 2. A. 07; Franz. Lesebuch f. Mittelschulen sowie übh. für d. Mittelst. human. u. real. Vollanstalten 97, 2. A. 08; Kurzsichtigkt u. Schule 10. H: Ferry, Scènes de la vie sauvage au Mexique 87 II; Sixty Narrative and Lyrical Poems 94.

Wingler, Hugo (Pf. Hugo v. d. Elz), alemannische Ged., ObPostassistent. Freiburg i. B., Kartäuserstr. 34. (Elzach $^{18}/_{4}$ 69.) B: Schwarzwaldstrauß 04, 2. A. 06; Die Brüder, Bauernbr. 06; D. verirrte Förster, Weihnachtsidylle 07; Ramse, u. alemann. G. 09.

Wingolf, Walter vom, s. Jung, Emil.

Winiger, Josef, Pfl., ✉, Red. des „Argent. Tageblattes". Buenos Aires. (Buttisholz, Schweiz $^{4}/_{9}$ 59.) H: Deutsch-Südamerikanisches Jahrbuch 08. ( )

Winkel, Fr., s. Bärwinkel, Fritz Konst.

Winkel, Friedrich, hoch- u. plattdeutsche ✠, ℙ, Lehrer. Neustrelitz, Elisabethstr. 23. (Mirow $^{2}/_{10}$ 53.) B: Das Sprichwort im Dienst des Aufsatzunterrichts 89; Das Lesebuch im Dienst des Aufsatzunterrichts 98; Stella od. die Sternthaler, Märchendichtg 04; Zu Bethlehem geboren! Krippensp. 07; Luise, Herzogin zu Mecklenburg-Strelitz, Königin v. Preußen 10.

Winkel, Gustav Gotthilf, Kult. ♛, RegR. u. Domänen-Departem R. Cöslin i. P., Rogzower Allee 25. (Pritzwalk $^{18}/_{8}$ 57.) B: Wappen u. Siegel der Städte, Dörfer u. Flecken d. Altmark u. Priegnitz 94; Sieges-, Friedens- u. Vivat-Bänder 95; Gewerbe- u. Kunstgewerbe in d. Heraldik, nach dem Nachlaß von L. Clericus 96; Die Frankonia zu Erlangen 1810—26 02; Ein Tag bei Corpsstudenten in Heidelberg 08; Wie sollen wir flaggen? 08.

Winkelmann, Alfred, ♛, Dr. phil., Prof. a. Realgymnasium. Freiburg i. B., Erwinstr. 1. (Bern $^{17}/_{12}$ 69.) B: Der Romzug Ruprechts v. d. Pfalz 92. H: E. Winkelmann: Kaiser Friedrich II., Bd. II 97; Allg. Verfassungsgesch. 01.

Winkler, Arnold, Neuere ♛, Kunst ♛, Kritik, Dr. phil., Hofmeister u. Lehrer des Erzherzogs Maximilian, Schriftleiter der „Hietzinger-Ztg.". Wien, Augarten. (ebda $^{3}/_{5}$ 82.) B: Hetzingen-Hietzing u. Pancingen-Penzing 05, „Kaiser u. Reich" u. das Reichskammergericht 1767 06; D. Visitationen d. Reichskammerger. 07; Drei Vorträge zur Einführg in die Kunstgesch. 07. H: J. W. Heinses Gemäldebriefe 10. *

Winkler, Blanca (Pf. Victor Pisano), ♂, ✠, Tonkünstlerin. Wien V, Pilgramg. 22. (ebda.) B: Ekkehard, Sch. 06; Prinz Sausewind, Optte 06; Der Primas, Optte 07; Phryne, Optte 07; Frau Aventiure, M.-P. 08; D. Mausfalle, Schw. 08; 's Lorle, Optte 08; Ulanenattacke, Lsp. 09; Vollblut, Lsp. 09; Karriere, Lsp. 10; Mozart, Sch. 10.

Winkler, Hans, ✍, Dr. phil., a. o. UProf. Tübingen, Waldhäuserstr. 13. (Oschatz i. S. $^{23}/_{4}$ 77.) B: Parthenogenesis u. Apogamie im Pflanzenreiche 08.

Winkler, Heinrich, ✠, Völkerkde, Mitgl. d. Ungar. Akad. Breslau, Herdainstr. 39. (Oppeln $^{28}/_{8}$ 48.) B: Uralaltaische Völker u. Sprachen 84; Das Uralaltaische u. s. Gruppen 85; Zur Sprachgeschichte 87;

Weiteres zur Sprachgeschichte 89; Japaner u. Altaier 94; Germanische Casussyntax 96; D. Sprache d. zweiten Columne der 3sprachigen Inschriften u. das Altasische 96; Skizzen aus d. Völkerleben 03; Das Baskische u. der vorderasiat.-mittelländ. Völker- u. Kulturkreis 09; D. uralaltaische Sprachstamm, das Finnische u. das Japanische 09.

Winkler, Johs. (Pf. Hans v. Rothenburg, Dr. Zwickl), ✓, Sport, Humor, Nov., ✌, ✍, ⁂, Jugendschr., Krit., Hrsg. d. illustriert. Weltbl. „Vom Guten das Beste". München, Auenstr. 64 I. (Rothenburg o. T. $^{5}/_{7}$ 56.) **B:** Dummheit, Hum., 6. A.; Radfahrsport in Bild u. Wort; Leben voll Arbeit, 2. A.; Wiener Sportbuch; Allgem. Sportbuch; Weihnachtsblätt.; Weihnachtsbuch; Sporthumor; Weltvereins-Jahrbuch.

Winkler, Martha, geb. Kallusky (Pf. Martha Kallusky, auch Knut Bertholm), ASV., FDS., ✌, Roman, Just.-Gattin. Belzig i. Mark Brandenb. (Driesen $^{25}/_{6}$ 54.) **B:** Schnee u. Blüten, N. 90; Phönix, D. 91; Unkraut, G. 95; Harzfahrt, D. 01.

Winkler, Wilh. (Pf. W. Jürgensohn), Sozialpolit., k. k. Realschuldir. a. D. Wien VIII, Josefstädterstr. 66. (Müglitz i. Mähr. $^{23}/_{7}$ 49.) **B:** Hilfe dem Bauernstande 90; Schutz dem Mittelstande 90; Entstehen u. Vergehen der Länder u. Meere; Bauer einspannen, sonst kann dir niemand vorspannen!; Ethik i. d. Naturgesch.; Habt acht!; E. Besuch b. Onkel i. Wiesenthal; Skizzen u. Anreggn vom 1. Internat. Kongr. f. Schulhygiene 05; Ein gefährliches Hausmittel 05; Atemgymnastik, ihre Pflege im Leben u. in der Schule 05; Beiträge zur Gesch. d. k. k. Staatsrealschule im 16. Bez. in Wien I 06, II 08.

Winnefeld, Herm., Archäologie, Dr. phil., a.o. UP. a. D., UDoz. u. 2. Dir. d. Abteilg d. antik. Bildwerke u. Gipsabgüsse d. Kgl. Museen. Berlin-Grunewald, Königs-Allee 7 A. ($^{4}/_{9}$ 62.) **B:** Fachschriften. ( )

Winter, Betty, s. Scheibenhof, Betty-Rosl v.

Winter, E., s. Rickmeyer, Marie.

Winter, Frau Flora, ASV., Pl., **Ue:** FM, Rom., Nov., Skizzen, Essay, Musik. Budapest V, Solyom-utcza 16. (Kahlenberg, Zipser Comitat $^{8}/_{10}$ 70.) **B:** Ernste Bilder, 2 Nn. 04; Valse Mignonne 07; Mein. Stern 08; Poesie u. Prosa 09.

Winter, Franz, klass. Archäologie, Dr. phil., o. UP. Straßburg i. E. (Braunschweig $^{4}/_{2}$ 61.) **B:** Plauti fragmenta 85; Die jüngeren attischen Vasen 85; Die griechische Porträtkunst 94; Kunstgesch. in Bildern I 00; Hildesheimer Silberfund 01; Typen d. figürl. Terrakotten 03 II; Altertümer von Pergamon VII (Die Skulpturen) 08; Das Alexandermosaik aus Pompeji 09.

Winter, Georg, ♛, Essay, Dr. phil., Geh. Archiv-R., Kgl. Arch.-Dir. Magdeburg, Mittelstr. 26. (Breslau $^{3}/_{2}$ 56.) **B:** Gesch. der Straßburger Ratsverfassung 78; Katastrophe Wallenstein 83; H. J. v. Zieten 86 II; Hist. Tradition üb. Friedr. d. Gr. 87; Geschichte d. 30jähr. Krieges 93; D. Antisemitismus 95; Deutsche Gesch. i. Zeitalter d. Hohenstaufen (m. J. Jastrow) 97ff. II; Regesta archiepiscopatus Magdeburgensis, Registerband (m. G. Liebe), Pommersches Urkundenbuch, Bd. IV 03; Friedrich der Große 07 III; Friedrich d. Große, Denkwürdigkeiten 10 II. **H:** Ranke, Weltgeschichte, 8. u. 9. Teil 87/88; (m. a.): Handb. d. deutsch. Gesch. 91 II, 3. A. 06.

Winter, Géza, ÖF., ⅄, Dr. jur., Hof- u. Gerichtsadvok., Präf. d. Internat. Anwaltverbandes u. Hrsg. d. „Zeitschrift d. Internat. Anwaltverbandes". Wien I, Gonzagag. 16. (Eperies $^{6}/_{3}$ 50.) ( )

Winter, Gotthard, ✌, ✆, ✓, Dr. phil., Prof., Leiter d. „Meißener Tagebl.". Meißen, Neumarkt. (Schwarzenberg $^{22}/_{2}$ 55.) **B:** Goethes deutsche Gesinnung I 80; Lieb u. Leid, G. 94; Eifersucht, Lsp.; König Albert von Sachsen, ein Gedenkblatt 03.

Winter, Gust., ♛, Dr. jur., Hofsr., Dir. d. k. k. Haus-, Hof- u. Staatsarch. im Ruhestand. Wien I, Minoritenpl. (Znaim i. Mähr. $^{27}/_{4}$ 46.) **B:** Nied.-Östr. Weistümer I 86, II 96, III 09; Das Stadtrecht v. W.-Neustadt 80. ( )

Winter, Heinrich (Pf. Heinz Winter), ASV., Nov., Erz., ✓, Jugendschr., Roman. Bützow, Meckl. (Wismar $^{23}/_{12}$ 52.)

Winter, Jos., ✌, Dr. med. Wien XVIII/1, Anastasius Grüng. 54. (ebda $^{2}/_{2}$ 57.) **B:** Lied d. Deutschen in Österreich 82; Ged. 85. **H:** Deutsche Puppenspiele 86.

Winter, Julius, ✝, Lic., Pfr. Bockwa b. Zwickau i. Sachs. (Chemnitz $^{15}/_{11}$ 44.) **B:** Vom Zweck d. Daseins 76; D. Individualismus 80; Ethik d. Clemens v. Alexandrien 82; Theol. d. D. Luthardt 83: Thomasius, Christi Person u. Werk, 3. A. bearb. 86/88 II; Chr. E. Luthardt 87; Gregorius von Nazianz 90; Uns. Rektor u. s. Kollegen 91; Basilius d. Gr. 92; Origenes u. die Pred. b. 3 ersten Jahrh. 93; Gregor v. Nyssa 95; Dr. K. F. A. Kahnis 96; Lehren u. Lernen in d. alt. Schule (andn.) 00; Das geschichtl. Werden christl. Sittlichk. u. Sitte 03; D. landeskirchl. Geistlichkeit auf d. Anklagebank 10. **H:** D. evang. Predigt an d. Schwelle des 20. Jahrh.: I 04, II (Arbeiterpred.) 04, III (Apologet. Predigten) 05.

Winter, Leop., s. Winternitz, Leop.

Winter, Rudolph, DÖSchG., ⅄, ✌,

Dr. jur., k. k. HofR. i. P. Wien I, Salvatorg. 8. (Prag $^{25}/_{10}$ 54.) **B:** Die gerichtliche Exekutionsführung zur Hereinbringung von Steuern und Gebühren durch die k. k. Steuerämter 04.

Winterfeld, Achim v. (Pf. früher A. v. Waldberg), A.SV., Literatur. Berlin-Steglitz, Filandastr. 1. (Oranienburg $^{18}/_{6}$ 84.) **B:** Schulgedanken eines Gymnasialabiturienten v. 1903 (pf.) 04; Horaz. e. krit.-satir. Betrachtung (pf.) 05; Schlaglichter aus der Sphäre des Gymnasiums (pf.) 05; Heinrich Heine, Biogr. 06; Gesunde Jugenderziehung, Schulreform u. Herder als ihr Vorkämpfer 06; Was will die Schulreform? 07; Vom deutsch. Unterricht 07; Fichte als Erwecker 08; Fr. Hebbel, Biogr. 08; Frühlingsstürme, Sch. 08; Ibsen als Erwecker 09; Nietzsche als Sozialphilosoph 09; Nietzsche u. unser Erziehgswesen 10; Nietzsche über Weib, Liebe, Ehe 10; Wenn die Masken fallen, Sch. 10; H. Ibsen, Biogr. 10. **H:** Herder-Worte 06; Heine-Worte 06; Jean Paul-Worte 07; Rousseau-Worte 07; Schopenhauer-Worte 07; Hippel, Üb. d. bürgerl. Verbesserg d. Weiber 08.

Winterfeld, Frau Emmy v. (Pf. E. v. Winterfeld-Warnow), A.SV., D.Sch., Nov., ✉, ♪, ⊙. Eberswalde, Bergerstr. 58. (Bremen $^{24}/_{10}$ 61.) **B:** Nur deutsch, N. 95; Mein Lied, G. 98; Bogdana, Sang aus Litauens Vergangenh. 99; Deutsche Frauen in schwer. Zeit, hist. N. 01, 2. A. 10; Mod. Jugend, N. 02; Aus alt. Schlössern, Gesch. a. Urgroßmutterzeit 03; Bei Tante Charlotte, ein Jahr aus dem Leben eines jungen Mädchens 03, 6. A. 09; Die wunderbare Uhr, Erz. 05; Die Frau Kastellanin, N. 06; Ferd. v. Schill, Dr. 07; D. verkannte Raubmörder, Einakter 07; Pommersche Volksbücher I u. II 09; Fürstin Mechtild v. Werle 10; Des Mönches Fluch, Erz. 10.

Winterfeld, Hans Karl v., A.SV., ⊙. Berlin-Steglitz, Filandastr. 1. (Berlin $^{25}/_{10}$ 88.) **B:** D. fidele Bibelkränzchen, Burleske 10; Das Ende vom Liede, Dr. 10; Letztes Leuchten, lyr.-dram. Dchtg. 10. *

Winterfeld, K., ſ. Kolbe, Emil.

Winterfeld-Warnow, E. v., ſ. Winterfeld, Emmy v.

Winternitz, Hugo, ✗, Dr. med., Prof., UDoz. u. Oberarzt am Elisabethkrankenhaus. Halle a. S., Magdeburgerstr. 48. ($^{30}/_{7}$ 68.) **B:** Üb. den Einfluß heißer Bäder auf den respiratorischen Stoffwechsel des Menschen 99; Üb. d. Wirkg verschiedener Bäder insbeſ. auf den Gaswechsel 02. ( )

Winternitz, Jakob v., PA., CP., RegR. im lit. Bureau d. Minist. d. Aeuß. Wien VIII, Kochg. 29. (Horazdiowitz $^{3}/_{3}$ 43.) **B:** Virtuosen d. Egoismus 74; Wie einſt im Mai, N. 90. ( )

Winternitz, Leop. (Pſ. Walter Lindau, Leop. Winter), PA., ⊙, Dr. med., Prakt. Arzt. Wien XVIII, Gentzg. 9. (Jindrichowitz i. Böhm. $^{26}/_{3}$ 33.) **B:** Hinter den Kulissen, Lſp.; Liebesproben, Lſp.; Meister Ambrosius, Lſp.; D. Bildtaler, Pst.; Jäger v. Soest, Optte; Wettermacher, Optte; Gunther der Minnesänger, O.

Winternitz, Moriz, Indologie, Allgem. Völkerkunde, Dr. phil., a.o. UProf. Prag-Smichow, Kronenstr. 16. (Horn, N.-Öſtr. $^{23}/_{2}$ 63.) **B:** The Āpastambîya Grihyasûtra 87; Das altindische Hochzeitsritual 92; The Mantrapâtha 97; A Catalogue of South Indian Manuscripts 02; Catalogue of Sanskrit Manuscripts in the Bodleian Library 05; Gesch. d. indischen Litteratur I 05/08; General Index to the Names and Subject-Matter of the Sacred Books of the East 10.

Winterstein, Franz, deutsch-nation. Bestrebgn, ⅔, ✉, Schauſpielrezens., Dr. jur., GerAssess. a. D. Cassel, Humboldtstr. 30. (Magdeburg $^{17}/_{11}$ 62.) **B:** Deutsche Rechts- u. Gerichtskarte, m. Begleitheft 95; Germanen-Stätten 02—04; D. Verkehrssprachen d. Erde 03, 2. A. 08; Kl.-Deutschland, e. Lehrbild 03; Die Deutsch-völkischen, Sch. 05; Polnische Auferstehg 07; Winke f. junge Kaufleute, die im Auslande Stellung suchen 08, 3. A.; Das Vereinswesen in ſ. kulturellen Bedeutung 08; Deutsches Vereinswesen 08; D. polnische Frage 08; D. Testament 08; Rechtsfragen für Reisende 08; Wie erlerne ich schnell eine fremde Sprache? 08; u. mehrere anonyme Bücher. ( )

Winterstein, Friedrich, ✉, Red. des „Prager Tagblatt". Prag.

Winzer, Rich., Musik, ⊙, Mitarb. des „Berl. Lokal-Anzeiger". Berlin-Friedenau, Hauffstr. 7. (Nauendorf b. Halle $^{9}/_{3}$ 66.) **B:** Marienkind, O. 05; Kämpfer, Dr. 07; Menſchen von anderm Schlage, R. 10.

Winzer, Wilh. (Pſ. W. v. Nauendorf), PA., Politik, ✝, ⚓, ✗, ⚓, Reiſen, Dr. phil., Chefred. Frankfurta. O., Crossenerstr. 10. (Nauendorf a. P. $^{7}/_{2}$ 67.) **B:** Christl. Glaube u. Gewissen im Widerspruch? 96; Natürl. Sittenlehre L. Feuerbachs 98; Die Deutschen im trop. Amerika 00; Nation. Handbuch, Abt.: Die Deutschen i. Mittel- u. Südamerika, Australien u. a. überseeischen Gebieten 06. ( )

Winzer, Herm., ✉, Bürgerschul-Rektor. Jena. (Udestedt $^{18}/_{11}$ 51.) **B:** Die Bedeutung d. Heimat 01; Volksschule u. Kunst 03; Gesch. d. Apostel, Präparationen (mit Dr. Reukauf) 03 u. 07; Schulreise u. Charakterbildung 07. ( )

Wippermann, Karl, Publiz., Dr. jur., Prof. Groß-Lichterfelde, Parallel-

str. 23. (Rinteln $^{14}/_{3}$ 31.) **B:** Recht d. Meierämter 59; Situation Kurhessens gegenüb. d. rechtsungült. Verfassg v. 30. Mai 1860 60; Kurhess. Urkundenbuch 61; Deutsch. Geschichtskalender f. 85—09 je II, 10 I; Fürst Bismarck, 5. Bd. d. Urkundensammlung 91; Bismarck im Ruhestande 91; Polit. Gesch. d. Gegenw. 92/99 VIII; Bism. 80. Geburtstag 95.

Wirminghaus, Alex., ✉, Statistik, Dr. phil., Prof., Doz. a. d. Städt. Handels-Hochschule, Syndik. d. Handelskammer. Cöln a. Rh., Rheing. 8. (Schwelm $^{15}/_{5}$ 63.)

Wirminghaus, Frau Else, ✒, Schriftleiterin d. Zeitschr. „Die neue Frauenkleidg". Cöln a. Rh., Rheing. 8. (Oldenburg, Gr. $^{29}/_{4}$ 67.) **B:** Karl Stackerjan, Aus d. Leben u. Wirken e. deutschen Schulmannes 05.

Wirth, Albrecht, ♛, ✉, Dr. phil., Priv.-Doz. München-Thalkirchen. (Frankfurt a. M. $^{8}/_{3}$ 66.) **B:** Danae in christl. Legenden 92; Aus oriental. Chroniken 94; Chronograph. Spähne 94; Geschichte Südafrikas 97; Geschichte Sibiriens u. der Mandschurei 98; Geschichte Formosas 98; Wachstum d. Verein. Staaten von Amerika u. ihre auswärtige Politik 99; Abriß der Gesch. Afrikas 00; Abriß d. Weltgesch. 00; Ostasien in d. Weltgesch. 00; D. Entwickelung Asiens v. d. ältest. Zeiten bis z. Gegenw. 01; Volkstum u. Weltmacht in der Gesch. 01; Entwicklung Rußlands 01; Aus Übersee u. Europa 02; Weltgeschichte der Gegenw. 04, 2. A. 10; Gesch. Asiens u. Osteuropas 05; Gelbe u. slaw. Gefahr 05; D. Weltverkehr 06; Streiflichter auf die Weltpolitik: I. Marokko 08, II. Türkei u. Persien 08; Deutsches Volkstum 08; Zukunft d. Türkei 09; Im Wandel d. Jahrtausende, e. Weltgesch. in Wort u. Bild 10; Erschließg Japans 10; Deutschtum u. Türkei 10; Imperialismus 10.

Wirth, Frau Bettina, Journ., Vertreterin des „Berliner Lokalanzeiger" u. der „New York World", Hrsgin der „Woche" für Österreich. Wien VI, Theobaldg. 17. (München $^{7}/_{9}$ 49.)

Wirth, Christian, Ψ, ⁂, ✒, GP. a. D. Bayreuth. (ebda $^{8}/_{9}$ 43.) **B:** D. Frage nach d. Ursprung d. Sprache 77; 36 Gründe gegen das Übersetzen aus d. Deutschen 91; Zu den 36 Gr. 92; Erste Anleitung zur selbständ. Fertigg deutsch. Aufsätze 92, 4. A. 09; Übungsfragen zum Geschichtsunterr., 6. Kl. 92, 2. A. 93, 7. Kl. 92, 8. Kl. 96; Lat. Stilistik in Beispielen 99, 2. A. 08; Die Grammatikblindheit 00; Die 7 Gebote des Staatsbürgertums 06.

Wirth, Leo, ✓, ✉, ♛. Charlottenburg, Leibnizstr. 104, Gh. II. (Häggligen, Schweiz $^{15}/_{3}$ 71.) **B:** Kornblumen, G. 94; E. Vorspiel d. Morgartenschlacht 09.

Wirth, Moritz, Spiritismus, Wagnerianismus, Sozialismus (Rodbertus), Antisemitismus. Leipzig-Gohlis, St. Privatstr. 36 I. (Euba b. Chemnitz $^{14}/_{9}$ 49.) **B:** Zöllners Hypothese intellig. vierdimensionaler Wesen usw. 78; 2. A. 79; Zöllner, 1. u. 2. A. 82; König Marke 82; Zöllners Experimente usw. 82; Bismarck, Wagner, Rodbertus 83; Drohend. Untergang des Nachlasses v. Rodbertus 84; Mediumistische Frage 85; König Marke-Frage 86; Drohend. Unterg. Bayreuths 87; Schicksale u. Bestimmung d. Richard Wagner-Museums in Wien (unter dem Namen Nikolaus Oesterleins) 92; Liebermann v. Sonnenberg (von „einigen Deutsch-Sozialen") 93; Wagner-Museum u. Zukunft d. Wagnert. 94; Entdeckung d. Rheingolds aus s. wahr. Dekorationen 96; Fahrt nach Nibelheim 97; Bismarck, symph. Dichtg v. Beethoven 98; Herr Stägemann u. seine Gönner 99; Mutter Brünnhilde 06. **H:** Rodbertus, Beleuchtung d. soz. Frage I 90; ders., Kleine Schriften 90; Zöllner, Beitr. z. deutsch. Judenfrage 94.

Wirtimthal, Th. S., s. Siebert, Theod.

Wirtinger, Wilh., ⅄, Dr. phil., UPB. Wien XVIII, Köhlerg. 26. (Ybbs $^{19}/_{7}$ 65.) **B:** Untersuchgn üb. Thetafunkt. 95. **H:** (m. M. Noether) Riemanns ges. mathem. Werke, Nachtr. 02.

Wirz, Hans, klass. Ψ, Dr. phil., Prof. Zürich, Kreuzstr. 39. (ebda $^{5}/_{4}$ 42.) **B:** Ciceros Rede f. Milo 72; Sallust erkl. v. Jacobs 81, 10. A. 94; Belli Iugurthini partem extremam rec. J. W. 97.

Wirz, Jacques, Red., Buchhändler u. Buchdrucker. Grüningen, Kant. Zürich. (ebda $^{12}/_{12}$ 60.) **H:** Schweizer Kalender, Theaterstücke u. a. ( )

Wirz-Matthey, Maja, jetzt: Matthey, Maja.

Wisbacher, Franz, ✠. Ainring, Station Hammerau b. Reichenhall, Ob.-Bayern. (ebda $^{29}/_{4}$ 49.) **B:** Gedichte 82, 5. A. 10; Neue Ged. 02; Abendklänge, G. 11.

Wischer, Max (Pf. Maximilian Visco), ✠, Sagendichtung, Humor, ✒. Berlin-Rummelsburg, Prinz Albert-Str. 9a. (Berlin $^{26}/_{1}$ 73.)

Wisiri, s. Steinberg, Walter.

Wislicenus, Georg, ⚓, Kapitänleutn. a. D., Admiralitätsrat, Hydrograph, Abteilvorst. d. deutsch. Seewarte, kommandiert z. Reichsmarineamt. Berlin W 30, Landshuterstr. 18. (Weimar $^{15}/_{11}$ 58.) **B:** Ergebn. d. Internation. Marinekonferenz z. Washington 91; Schutz f. unsr. Seeleute! 94; Unsr. Kriegsflotte 95, 2. A. 96; Deutschlands Seemacht sonst u. jetzt 96, 3. A. 09; Kernpunkte der Flottenfrage 98; Prinzadmiral Adalbert, ein Vorkämpfer für Deutschlands Seemacht 99; Entwicklg der

Seekriegswaffen 10. H: Marine- u. Kolonialbibliothek: Auf weiter Fahrt I (2. A.) 06, III 04, IV 05, V 07, VI 09.

Wislicenus, Wilh., ⚗, Dr. phil., o. ö. UP. Tübingen, Wilhelmstr. 31. (Zürich $^{23}|_{1}$ 61.)

Wismüller, Franz X., ✉, Dr. oec. polit., Kgl. Ober-Insp. Neu-Pasing b. München, Villenkolonie I, Richard Wagner-Str. 24. (Passau $^{12}|_{10}$ 72.) B: Gesch. d. Teilg der Gemeinländereien in Bayern 04; Die Bayer. Moorkolonie Großkarolinenfeld 06; D. Wohlfahrtseinrichtgn d. K. B. Post- u. Telegraphenverwaltg 07; Gesch. d. Moorkultur in Bayern I 09.

Wisser, Wilh., plattd. Volksmärch., Dr. phil., Prof., GymnOblehr. a. D. Oldenburgi. Gr. (Klenzau b. Eutin $^{27}|_{8}$ 43.) B: Wat Grotmoder vertellt, Ostholstein. Volksmärchen I 04, 2. A. 06, II 05, 2. A. 09, III 09.

Wissowa, Georg, klass. Ph., Dr. phil., o. UP., GRegR. Halle a. S., Mühlweg 20 II. (Breslau$^{17}|_{6}$ 59.) B: De Macrobii Saturnaliorum fontibus 80; De Veneris simulacris Romanis 82; Säkularfeier d. Augustus 94; Tertulliani opera (mit Reifferscheid), Bd. I 90; Religion u. Kultus der Römer 02; Gesammelte Abhandlungen z. röm. Religions- u. Stadtgesch. 04; Taciti Dial. Germ. Suetonii de gramm. et rhet. cod. Perizonianus 07; Bestehen u. Vergehen in d. röm. Literatur 08. **Bearb:** Paulys Realenzyklop. d. klass. Altertumswissenschaft I—VI 92—09; J. Marquardt, Röm. Staatsverwaltg, Bd. III 85. ()

Wistulanus, Hans, s. Lehmann, Bernh.

Witasek, Stephan, Ä., Dr. phil., tit. a.o. UP., UDoz. u. Amanuensis d. Univ.-Bibl. Maria Grün bei Graz. ($^{17}|_{5}$ 70.) B: Physiol. od. experim. Psychol. an Gymnasien (mit A. Höfler) 98; Psychologische Schulversuche (mit dems.) 00, 3. A. 10; Grundzüge der allgemeinen Ästhetik 04; Psychologisches zur eth. Erziehung 07; Grundlinien d. Psychologie 08; Raumwahrnehmg des Auges 10.

Withalm, Hanns, ASV., Politik, ✉, ⁄, Kritik, Reiselit. Graz, Radetzkystr. 27. (Paris $^{23}|_{2}$ 81.) B: Ecce homines, Stn. 03; Religion u. Menschlichkeit 03; Verbrochenes, G. 04; D. Karawankenbahn 06, 2. A. 07; D. Wocheinerbahn 06; D. Pyhrnbahn 06; D. Wasserfrage in Graz, 1. u. 2. A. 08; Cairo, nat.-ökon. Studien aus Ägypten 09; Das gold. Land, Stn. aus Ägypten 09. H: Das Schwert, Zeitschr. 06/07; Der Samstag, Zeitschr. 07/09; Der Kämpfer, Literaturbl. 08/09.

Witkop, Phil., ✉, Lit., Ästhetik, Dr. rer. pol. et phil., a.o. UP. Freiburgi. B. (Kleinenberg $^{17}|_{4}$ 80.) B: E. Liebeslied u. and. Ged. 02; D. Organisation d. Arbeiterbildg 03; Eros, G. 08; D. neuere deutsche Lyrik 09.

Witkowski, Georg, Lit., Dr. phil., a.o. UP., Hrsg. d. „Meisterwerke d. deutsch. Bühne", MitHrsg. d. „Zeitschr. f. Bücherfreunde". Leipzig-Gohlis, Ehrensteinstr. 20. (Berlin $^{11}|_{9}$ 63.) B: Diederich v. d. Werder 87; M. Opitzens Aristarchus u. Buch v. Deutsch. Poeterei 88; Vorläufer d. anakreont. Dichtg in Deutschl. u. Frdr. v. Hagedorn 89; Walpurgisnacht i. erst. Teile v. Goethes Faust 94; Anfänge des deutsch. Theaters 97; D. Handlung des 2. Teil v. Goethes Faust 98, 2. A. 06; Goethe 99; Cornelia, d. Schwester Goethes 02; L. Tiecks Leben u. Werke 03; D. deutsche Drama des 19. Jahrh. 03, 3. A. 09; Was sollen wir lesen u. wie sollen wir lesen? 04, 31.—40. Tauf. 09; Die Kunst u. das Leben 05; Goethes Faust für die Bühne eingerichtet 06; Gesch. d. literar. Lebens in Leipzig 09; Aus Schillers Werkstatt 10. H: Goethe: Aufsätze z. Lit. 91, Benvenuto Cellini 91, Kl. Jugendschriften in Prosa, Winckelmann, Ph. Hackert, Reden u. Ansprachen 93, Aufsätze üb. bild. Kunst u. Theater 94, sämtl. in „Kürschners Deutsch. Nat.-Lit."; Goethe, Werke, W. A. Bd. 37 u. 38; M. Bernays, Schriften zur Kritik u. Lit.-Gesch., Bd. 3 u. 4 99; Goethe, Die Mitschuldigen 99; M. Opitz, Deutsche Poemata 02; Schiller, Wilhelm Tell, Räuber, Fiesko, Kabale u. Liebe 03, Don Karlos 04; Demetrius 05; Tiecks Werke 03; Ansichten der Literat. u. Kunst unsres Zeitalters (1803) 03; Goethes Faust 06 II, 11.—15. Tauf. 10; Gleims Kriegslieder 06; Der Wurmsaamen 08; Schillers Werke (m. O. Güntter) 10 XX; Lessings Werke 10 VII.

Witlaczil, Eman., ♈, ♇, Dr. phil., Prof. a. d. k. k. Staatsrealsch. im 3. Bez. von Wien. (Vassallya $^{15}|_{5}$ 58.) B: Anatomie d. Aphiden 82; Polymorphismus v. Chaetophorus populi 84; Naturgesch. in Lebensbildern, dreiteil. Ausg. f. Bürgersch. 93/08, einteil. Ausg. f. Bürgersch. 02/06; Praterbuch 97; D. Unterr. der Naturgesch. 97; Gesch. d. Erde 02; Bau, Tätigkeit u. Pflege des menschl. Körpers 02; Naturgesch. des Tierreichs in Lebensbildern 03; Naturgesch. des Pflanzenreichs in Lebensbildern 03; Methodik d. Naturgeschichtsunterrichtes auf biolog. Grundlage 08. ()

Witt, Fritz, allg. ♇, Naturwiss., Humor, Kgl. Seminarlehrer. Eilenburg, Prov. Sachsen. (Gr. Boschpol. $^{5}|_{9}$ 62.) B: Methodik d. naturkundl. Volksschulunterr. 00; Wiederholungsbuch f. d. Volksschulunterr. 00, 10. A. 04; Ländl. Bevölkerg u. Sozialdemokratie 00.

Witt, Otto N., ⚗, Dr. phil., o. ThSchP., GRegR., Hrsg. d. „Prometheus". Ber-

lin-Westend, Ebereschenalle 10. (St. Petersburg $^{31}/_{3}$ 53.) **B:** Chem. Technol. d. Gespinnfasern 87; Diatomeen d. Jérémie, Hayti 87; Reisefstzn aus d. Südkarpathen 88; Chem. Homologie u. Isomerie 89; D. deutsche chem. Industrie in ihr. Beziehgn z. Patentwesen 93; Chem. Industrie auf d. Weltausstellg zu Chicago u. in d. Ver. Staaten 1893 94; Pariser Weltausstellgsberichte 00; Nartheкion, nachdenkliche Betrachtgn e. Naturforschers I 01, II 04, III 08; D. chem. Industr. a. d. Weltausst. zu Paris 01; D. chem. Industr. d. Deutsch. Reiches i. Beginne des 20. Jhrh. 02. **H:** Amtl. Katalog d. Deutsch. Reiches auf der Columbischen Weltausstellg 93; Amtl. Katalog d. Deutsch. Reiches auf d. Weltausstellgs z. Paris 00; Führer durch d. Ausstellg der deutsch. chem. Industrie zu Paris 00.

Wittburg, C., ſ. Schnackenburg, Clara.

Witte, Frl. Anna Maria, Roman. ♀, ☾, Jugendlit., Hauswirtsch., 𝒻. Berlin W, Kaiserin Augusta-Str. 70. (Charlottenburg $^{15}/_{6}$ 63.) **B:** Heidekraut, G. 84; Johanna von Ghilnya 88: Drei Abende 89; Glück 91; Er u. Sie 92; Frauenherzen 93; Der Ruhmesweg, Festsp. 98; Der Adler i. Mark Brandenb., e. Hohenzollernsang 98, 2. A. 02; Von Meer u. Heide 09; Anonym 10; Das Ahnenbild 10; Die Wunderblume, Weihn.-M. 10.

Witte, Emil, AEV., ⚙, ✉, Prof., ObLehrer a. D. Löwenberg, Schles. (Wahrenberg $^{15}/_{5}$ 42.) **B:** Arbeit u. Besteuerung d. Menschen u. d. Maschine 81; Soz. Krankheit 83; Recht a. Arbeit 85; Uns. Geldwesen 86; Unser Invalidenversicherungsgesetz 06.

Witte, Erich, BJ. & SV., VB., BSK., 𝒻, literar. Esſan, Dr. phil. Berlin W 57, Zietenstr. 15 I. (Wollin i. P. $^{9}/_{9}$ 81.) **B:** D. Problem des Tragischen bei Nietzsche 04.

Witte, Hans, hist. Nationalitäts- und Stammesforschung, Dr. phil., Archiv-Rat. Schwerin i. M., Friedr. Franz-Str. 49. (Doberan $^{30}/_{4}$ 67.) **B:** Zur Gesch. des Deutscht. i. Lothr., D. Ausdehng d. deutschen Sprachgeb. im Metzer Bistum z. Zeit d. ausgeh. MA. bis z. Beg. d. 17. Jahrh. 90; Deutsche u. Keltoromanen in Lothr. nach d. Völkerwanderg, D. Entstehung d. deutsch. Sprachgeb. 91; Das deutsche Sprachgeb. Lothr. u. ſ. Wandelgn von der Feststellg der Sprachgrenze bis zum Ausg. des 16. Jahrh. 94; Urkundenbuch d. Stadt Straßburg V 96, VII 00; Z. Gesch. des Deutscht. i. Elsaß u. Vogesengebiet 97; Wismar unt. d. Pfandvertrage (1803/1903) 03; Wendische Bevölkerungsreste i. Mecklenburg 05; Mecklenburg. Geschichte I 09.

Witte, Frl. Helene, DSch., 𝒻, Nov., Plauderei. Berlin W, Nollendorfstr. 19. (Stettin $^{22}/_{9}$ 72.)

Witte, Leopold, ✝, Biogr., D., Superint. a. D., Prof. Halle a. S., Lafontainestr. 26. (ebda $^{9}/_{8}$ 36.) **B:** D. Evangel. in Italien 61; D. rechte Gott zu Zion 72, 3. A. 94; Altest. Pred. II; Michelangelo Buonarotti 78; Italien 78; Pietro Carnesecchi 83; A. Tholucks Leben 84/86 II; Was verdankt u. schuldet Preußen der Reformation? 90; Friedrich d. Gr. u. die Jesuiten 92; Erneuerung der Wittenberger Schloßkirche 93, 2. A. 93; Suchet in der Schrift! Pred. 96; Aus Kirche u. Kunst 97; D. Evangel. Bund, 25. A. 00; Vademecum a. Luthers Schriften (m. Dr. Gust. Krüger), 3. A. 00; Zentrum u. Toleranz 05; Rich. Rothe üb. Jesus als Wundertäter 07; August Tholuck, Immer geknickt, nie zerbrochen 08; Vor fünfzig Jahren in Rom 09.

Wittenbauer, Ferdinand, o. ö. Prof. a. d. k. k. ThSch. Graz, Nibelungeng. 48. (Marburg i. Steierm. $^{18}/_{9}$ 57.) **B:** Flaschenzug u. Zirkelspitze 94; D. Narr v. Nürnberg 96; Jung Unnutz 97; Das Gispele 00; Schnabelwetze 01; Trutz England! 01, 2. A. 01; Die Hübscherin 02; Filia hospitalis, Sch. 03, 2. A. 06; Der Privatdozent, Sch., 1. u. 2. A. 05; D. weite Blick, Sch. 07; Ein Fremdling, Dr. 09.

Wittenberg, Hans, Nov., ✉, ev. luth. Pastor an Gethsemane. Berlin N, Senefelderstr. 39. (Ratzebuhr $^{5}/_{9}$ 58.) **B:** Im Kampf m. Vorurteilen, N. 90; D. Klosterbruder, Erz. in Versen 90; Lage d. ländl. Arbeiter in Neuvorpommern u. a. Rügen 93; Woran leidet d. Landarbeiterstand in d. östl. Provinzen u. wie ist ihm zu helfen? 94; Was haben wir Geistlichen zu tun, damit die Arbeiterbevölkerung dem kirchl. Leben wiedergewonnen werde? 94; Als Stütze d. Hausfrau, Erz. 95; D. geschlechtl. sittl. Verhältn. d. Landbewohn. i. Deutsch. Reich 95; Was kann in soz. Beziehung zur Hebg d. Sittlichkeit a. d. Lande geschehen? 95; Habt die Brüder lieb! Predigtwerk f. innere Mission 98. **Bearb** u. **H:** Luther, Lr. 91; An d. christl. Adel deutsch. Nat. 91; Von d. Freiheit ein. Christenmenschen 91; Thom. a Kempis, Nachf. Christi 04.

Wittenberg, Max (Pſ. M. W. Norden, Lynkeus), BV., ✉, Dr., Syndikus. Hamburg, Schröderstiftstr. 3. (Memel $^{11}/_{7}$ 71.) **B:** Fachschriften. ( )

Wittenbrink, P. Ferd., (t.), Katech., SJ. Blijerheide i. Holl. (Warendorf $^{16}/_{10}$ 48.) **H:** Deharbe, kürz. Handb. z. Religs.-Unterr. in Elem.-Schulen, 3. A. 86, größ. Lehrb., 5. A. 88, kurz. Handb. zum Religs.-Unterr. als Kommentar z. neuen Katech. f. Cöln, Breslau, Trier u. Münster, 4. A. 89 (dass. als Kommentar z. neuen Katechismus, 5. A. 92); Religionsgesch. als 4. Bd. d. größ. Lehrbuches, 4. A. 92. **Bearb:** Deharbe, Katech. f. d. V. St. MAm. 92.

Wittendorf, C., s. Proschko, Hermine Cam.

Witter, Frau Marina verw. (Pj. Maria Leske, Th. Armin), Jugendschrift., ✎, ⁄. Herrnhut i. Sachsen, Wittwenhaus. (Aschaffenburg $16|_{8}$ 38.) **V:** Altes u. neues Mexiko 65 II; Ill. Spielbuch f. Mädchen, 21. A. 08. ( )

Wittgen, Wilh., Lehr. Wiesbaden, Villenpark „Eigenheim". (Weyer $16|_{10}$ 68.) **V:** Katharin, d. Waldensermädchen, Erz. 95, 7. A. 99; E. Frommel 97; Gräfin Ursula v. Hadamar, Erz. 98, 2. A. 08; Festschrift z. 200j. Gründg Charlottenbergs 99; Gerettet, Erz. 99, 2. A. 09; D. Waldenserfest in Charlottenberg 99; Gott ist unsere Zuversicht u. Stärke 01; Die Waldenser d. Grafschaft Schaumburg 00, 2. A. 09; Unt. d. Fahne Napoleons I., Erz. 00; In Gottes Schutz, Erz. 00; Unter d. Weihnachtsbaum vereint, Erz. 00; Treu geführt, Erz. 00, 2. A. 09; Die Hugenotten- u. Waldenserkolonien in Nassau 01; Nass. Allg. Landeskal. seit 01; Landgraf Friedr. II. von Homburg u. d. Hugenotten 02; D. Erulanten, Erz. 03; D. Bergmann v. Klostergrab, Erz. 03: Aus trüber Zeit 04: Es ist das Heil uns kommen her, Erz. 07; Hindurch! Erz. 07: Der Küfermeister von Erbach, Erz. 08: Wie schön leucht't uns der Morgenstern, Erz. 09.

Witthauer, Kurt (Pj. Concurtius), ✍, Dr. med., ObArzt am Diakonissenhaus u. dirig. Arzt d. Martinstifts. Halle a. S., Wettinerstr. 27. (Eisenach $30|_{3}$ 65.) **V:** Üb. Wundstarrkrampf im Wochenbett 89; Der kleine Accoucheur 94; Leitfad. f. Krankenpflege 97, 4. A. 10; Etwas üb. Frauenkrankheiten 04; Lehrbuch der Vibrationsmassage 05. **H:** Laienverständl. medizin. Volksbücherei.

Wittich, Karl, ♛, Dr. phil., UProf. a. D. Dresden-A., Pirnaische Str. 60. (Berlin $25|_{6}$ 4( ) **V:** Entstehg d. Herzogt. Lothring. 62; Magdeburg, Gust. Adolf u. Tilly 74; Struensee 79; Dietrich v. Falkenberg 91; Zur Gesch. Wallensteins 92, 94; Pappenheim u. Falkenberg 94.

Wittich, Marianne, s. Mewis, Marianne.

Wittich, Werner, ⊞, Dr. rer. pol., a. o. UProf. Straßburg i. E., Tribunalg. 3. (Darmstadt $5|_{8}$ 67.) **V:** Die Grundherrschaft in NW-Deutschl. 96; Altfreiheit u. Dienstbarkeit d. Uradels in Niedersachsen 06. ( )

Witting, Rich., Politik, Nov., GMegR. Berlin W, Stülerstr. 6. (ebda $19|_{10}$ 56.)

Wittke, P. Wenzel, (k.), OSB. Prag, Stift Emaus. (Neutitschein $27|_{12}$ 58.) **B:** U. L. Frau v. Montserrat u. deren Verehrung in Böhmen 82, 2. A. 04.

Wittken, Edmund b., ♛, Staatswiss., WGehR., Exz. Coburg. (Zeitz $3|_{12}$ 37.) **V:** Stud. üb. Jütland; D. Zivilstaatsdienst in den Herzogtümern Coburg u. Gotha.

Wittko, Paul, ⁄, ✆, Feuill.-Red. des „Neuen Tagblatts". Stuttgart, Kernerstr. 69. (Ragnit i. Ostpr. $16|_{6}$ 66.) **V:** Das 1. Kartellfest d. Verb. deutsch. Studentengesangvereine 94.

Wittmaack, Adolph, VJ & S., Roman, Essay. Hamburg-Winterhude, Sierichstr. 120. (Itzehoe $30|_{6}$ 78.) **V:** Hans Hinz Butenbrink 09. ( )

Wittmack, Ludwig, ✍, Dr. phil., a.o. UP., Prof. a. d. landw. Hochsch. u. Doz. an der Tierärztlichen Hochschule, GMegR. Berlin N, Invalidenstr. 42. (Hamburg $26|_{9}$ 39.) **V:** Katalog d. landw. Museums 69, 2. A. 73; Gras- u. Kleesamen 73; Fischereistatistik d. Deutsch. Reiches 75; Anleitg z. Erkennung v. Roggen- u. Weizenmehl 84; Führer durch die vegetab. Abt. d. Museums d. landw. Hochschule 86; Marcgraviaceae u. Rhizoboleae (in Martius' Flora brasiliensis); Bromeliaceae (in Engler u. Prantl, Nat. Pflanzenfamilien), Botanik d. Wiesenpflanzen (in Vogler, Grundlehren d. Kulturtechnik, 1./4. A.).

Wittmann, Frau Auguste verw., Nov., Exz., ✎. Düsseldorf, Alleestraße 57. (Coburg $12|_{11}$ 41.) **V:** Die Geräuschlosen, Lsp. (m. Lautner-Lutze) 88; Theaterhumm. 94; Biogr. von Bühnenangehörigen 95; Berl. Bühnenkünstler i. Bild u. Wort 96. ( )

Wittmann, Emil, Dr. jur. et phil., Dir. d. Auskunftei Schimmelpfeng. Düsseldorf, Alleestr. 57. (Darmstadt $15|_{9}$ 65.) **V:** Cherubini, Biogr. 94; Marschner, Biogr. 97. ( )

Wittmann, Herm., Biographie, Schuldir. Aschersleben, Vogelgesang 22. (Posen $15|_{2}$ 61.) **V:** Lortzing-Biographie 88, 2. A. 00.

Wittmann, Hugo, CC., ⁄, Red. a. d. „N. Fr. Pr.". Wien VI, Magdalenenstr. 10 A. (Ulm 39.) **V:** Musikal. Momente, Erlebtes u. Fabuliertes 79; Bilder aus d. Schillerzeit (m. L. Speidel) 85; u. Operettentexte. ( )

Wittmann, Michael, (k.), ⁂, Dr. phil., Lyzeal P. Eichstätti. Bay. (Berg $13|_{6}$ 70.) **V:** Die Stellg d. hl. Thomas von Aquin zu Avencebrol (Ibn Gebirol) 00; Zur Stellung Avencebrols im Entwicklungsgang d. arab. Philosophie 05; Die Grundfragen der Ethik 09.

Wittmann, Pius, ♛, Länder- u. Völkerkunde, Kritik, Dr. phil., Ehrenmitglied des „Nord. Museums" u. Mandatar d. „Schwed. Touristenver.", K. bayr. ReichsarchivR. z. D., Fürstl. Ysenburgischer Archivar. Büdingen (O.-H.), Villa am Haim. (Augsburg $23|_{6}$ 49.) **V:** Pfalzgrafen v. Bayern 77; Sophia, Markgräfin v. Brandenburg-Onolzbach 84; D. Fichtelgeb. u. d. fränk. Schweiz, 9. A. 88; Gesch. d. Verbindg u.

Burschensch. Algovia zu München 88; Monumenta Castellana, Urkunbuch z. Gesch. des gräfl. Hauf. Castell 90; Würzburg. Bücher in d. kgl. schwed. Univ.-Bibl. zu Upsala 91; Führer durch Stockholm 92, durch Schweden 93; Zur Gesch. des St. Klarakl. in Bamberg u. dessen Äbtissin Dorothea, Markgräfin v. Brandenburg 95; Kurz. Abriß d. schwed. Gesch. 96; Mündner. Urkundenbuch 97, VI; Zur Gesch. d. Münchener Urkundenbuchs 98. **Ue:** Storm, Maria Stuart, 2. A. 96; Blanch, Stockholm, d. Hauptstadt Schwedens 95; Sydsvästra Skåne 08.

Wittmer, Gust., Ästhetik, ✒, Dr. phil. Cassel, Frankfurterstr. 37. (Altmorschen $^{31}|_{3}$ 34.) **V:** D. internat. Kunstausst. in München 1863 64; D. naive Poesie in uns. Zeit 68; Zur 100j. Geburtstagsfeier Fröbels (Pfl. K. Heidau) 82; Fröbel u. die Erziehg z. Kunst 83; Festspiele v. Bayreuth 89; Wege u. Ziele deutsch. Kulturarbeit 91.

Wittner, Otto, ♛, Lit.♛, Essah, Dr. phil. Wien XVIII, Schindlergasse 46. (Leipzig $^{28}|_{1}$ 78.) **V:** Österreich. Portraits u. Charaktere 06; Mor. Hartmanns Leben u. Werke 06/07 II; Briefe aus dem Vormärz 10.

Wittschewsky, Valentin, BP., ✉, Prof., Lektor des Königl. preuß. Literar. Bureaus. Berlin SW, Yorkstr. 15. ($^{1}|_{12}$ 54.) **B:** Rußlands Handels-, Zoll- u. Industriepolitik von Peter d. Gr. bis auf die Gegenwart 05.

Wittstock, Oskar, Politik, Volkskde, ev. Pfr. Birthälm, Siebenbürg. (Bistritz $^{27}|_{8}$ 65.) **B:** Volkskunde der Siebenbürger Sachsen 96; Grün od. Schwarz? 96; Kleine Gesch. aus d. Siebenbürger Sachsenlande 97; Aus deutsch. Frauenleben, Festsp. 00; Nikolaus Lenau, Gedenkbl. 02; Wollen u. Vollbringen, 4 Vorträge 04; D. sechste Tag, aus Briefen e. siebenbürg.-sächs. Lehrerin 07; Unsere Volksgenossen in Amerika 10; Strandgut von e. Amerikareise 10.

Witz-Oberlin, Ch. Alphonse, ✝, D., Ob.-KirchenR., Prof. d. Theologie u. ev. Pfr. Wien I, Dorotheerg. 16. (Diedendorf i. Els. $^{8}|_{11}$ 45.) **B:** Lehre Christi nach d. Seligpreisgn 76; Christl. Gebet 77; Heidelb. Katechism. 81; Zweite Helvet. Konfession 81; Bergpredigt 84; U. Zwingli 84; Zur 100j. Jubelfeier d. ev. Kirchengem. Wiens 84; Z. 25j. Jubelfeier d. Erlassg d. A. H. Protest. Patents v. $^{8}|_{4}$ 1861 86; Evang. Wien 87; Franz Josef I. u. d. evang. Kirche 89; D. 1. Brief Petri 90; D. 2. Brief P. 90; Reformationskirche u. Epheser 2, 20 91; D. Worte d. Herrn u. d. Ev. Johannis, Kap. 1—5 94; Gust. Adolf u. Jes. Christus 95; Keine Lücke im Leben Jesu 95; D. Evangelium v. Christo 96; Petrus Canisius 97; Uns. Christent. 98; Die ev. Kirchen Augsb. u. Helv. Bek. (in Österr.) 98; P. Speratus, ein Pred. d. Evangeliums 98; Jesus Christus, das Licht d. Welt, d. Licht des Leb. 00; Si vis pacem, para mentem 01; Jesus Christus, u. d. Ev. Joh. 02; Das Evangelium Matthäus 05; Evangelische Vereins- u. Liebestätigkeit in Österr. 06; Christentum, Kirche u. Friede 07; Ist Jesus der Christ? 08; Calvin, der Unionsmann 10.

Wlassak, Moritz, ⚖, Dr. jur., o. UP. Wien XIX/1, Prinz Eugen-Str. 17. (Brünn $^{20}|_{8}$ 54.) **V:** Zur Gesch. d. Negotiorum Gestio 79; Edikt u. Klageform 82; Krit. Studien z. Theorie d. Rechtsquellen 84; Röm. Prozeßgesch. 89/91 II; Litiscontestation im Formularprozeß 89; Zur Gesch. der Cognitur 92; D. Gerichtsmagistrat im gesetzl. Spruchverfahren 07; Ursprung der röm. Einrede 10.

Woas, Frau Anna, geb. Müller, Hauswirtschaft, Tierschutz. Wiesbaden. (Saarbrücken $^{12}|_{5}$ 54.) **V:** Das Normalkind 89, 6. A. 08. *

Woas, Franz (Pfl. Meister Konrad), BVB., ⚙, ⊙, Rom., Kgl. Garnisonbaumstr. a. D., Hrsg. d. „Werkstatt". Wiesbaden. (Berlin $^{2}|_{6}$ 55.) **V:** Reiseerlebn. v. Rhein zur Meurthe 76; Asphalt 79; Enzyklopäd. d. Eisenbahntechnik 81; Léon Malo über Asphalt 82; Repert. d. Journallit. über Eisenbahntechnik 82; Prinzeß Lottchen, R. 90; Der Tag von Spichern, Sch. 93; Stephan der Weltverbesserer, R. 97; Im Namen d. Königs, Sch. 99; Über d. Handschuh, Sch. 04; D. Japanerin, Sch. 05; Vermißt, Sch. 06; D. Wahrheit üb. d. Japaner 08.

Wobbe, Emil, ⚖, Staatswiss., Stadtrat, stellv. Vors. d. Gewerbe- u. Kaufmannsgerichts. Königsberg i. Pr., Steindamm 173. (ebda $^{7}|_{10}$ 58.)

Wobbermin, Georg, syst. ✝ u. Relig. ⁂, D., Dr. phil., o. UP. Breslau, Carmerstr. 17. (Stettin $^{27}|_{10}$ 69.) **B:** D. innere Erfahrg, eine methodol. Studie 94; Religionsgeschichtl. Stud. zur Frage der Beeinflussung d. Urchristentums durch das antike Mysterienwesen 96; Grundprobleme der system. Theologie 99; Theologie und Metaphysik; Das Verhältn. d. Theol. zur mod. Erkenntnistheorie u. Psychol. 01; D. christl. Gottesglaube in seinem Verhältnis zur gegenwärt. Philosophie 02, 2. A. 07; E. Haeckel im Kampf geg. d. christl. Weltanschauung 06. **Ue:** Will. James, D. relig. Erfahrung in ihrer Mannigfaltigkeit 07. **Mith:** Beiträge z. Weiterentwicklung d. christl. Religion 05. ( )

Wobersin, Franz, Altes Test., Deutsche Sagenkunde, Lic., Pastor. Dresden-Neustadt. (Treptow a. R. $^{19}|_{8}$ 69.) **B:** Die Echtheit d. Bil'amsprüche, ein Beitrag zur Pentateuchkritik 00.

Wobith, Richard, Kirchen♛, Prediger.

Stuttgart, Moltkestr. 60. (Zittau $^{7}/_{9}$ 66.) **B:** Ähren v. Missionsfeld 99; Aurelius Augustinus 03. ()

Woëmos, s. Böhme, Alwin.

Wohl, Franz, BP., Rennsport u. Vollblutzucht, Chefred. d. „Sport-Welt". Berlin NW, Lüneburgerstr. 4 I. (Leipzig $^{22}/_{5}$ 62.) **Ue:** Vom Start z. Ziel, Sport R. 88.

Wohlauf, Nikolaus, s. Unger, Alois.

Wohlbrück, Olga, s. Wendland, Olga.

Wöhle, Johannes, s. Löwe, Hans.

Wohlenberg, Gustav, †, D., Hauptpast. Altona a. Elbe, Am Brunnenhof 38. (Ahrensburg i. Holstein $^{1}/_{10}$ 62.) **B:** Die Lehre der 12 Apostel 88; Empfangen v. hl. Geist, geboren von d. Jungfrau Maria 93; Die Briefe des Paulus an die Epheser, an die Kolosser, an Philemon, an die Philipper 95; Die alttestamentl. Propheten 97; Jesu Auferstehung v. d. Toten 97; Predigten 98; Der 1. u. 2. Thessalonicherbrief 03, 2. A. 08; Paulus, das Ideal eines Missionars 03: 1. u. 2. Tim.- u. Titusbrief 06; Mark.-Ev. 10; u. a.

Wohlfarth, Günther, †, Pfr. Frankfurt a. O. (Rudolstadt $^{12}/_{11}$ 62.) **B:** Der Sklavenmarkt, Missionssp. 98; Beten u. moderner Mensch sein 02.

Wohlfeil, Paul, neuere Sprach., ✓, Dr. phil., ObLehr. Frankfurt a. M., Fichardstr. 34. (Berlin $^{1}/_{8}$ 65.) **B:** Havelok the Dane 90; Der Kampf um die neusprachl. Unterrichtsmethode 01; D. deutsch. Molière-Übersetzungen 04.

Wohlmuth, Alois, PA., ✓, Hofschausp. München, Kaulbachstr. 63 a. (Brünn $^{25}/_{6}$ 52.) **B:** Lessing in Camenz 73; Streifzüge e. deutsch. Komödianten 78, 2. A. 91; Ungeschminkt, autobiogr. Sk. 90; Feldprediger, O.; Hans Schreier, 2. A. 91; B. Brömel, R.; D. Komödiant, romant. Sp. 97; Se. Gestrengen, Lsp. 01; Ged. 01; D. kleine Residenz, Lsp. 04; Großstadt-Lehricht, Vst. 04; Ferien-Träume 04; Gedichte 05; Reisescenen 07.

Wohlrab, Mart., klass. Ψ, Dr. phil., GP., GRekt. a. D., GStudR. Dresden, Ermelstr. 2. (Reichenbach i. V. $^{25}/_{10}$ 34.) **B:** Aufgab. z. Einüben d. Formenlehre u. d. syntakt. Regeln d. griech. Sprache 64/65, 70, 74; Platon. Dialoge 65, 69, 75, 77, 80, 81, 84, 87, 89, 91, 95, 00, 08; Gymnasium u. Gegenw. 74; Vier gemeinverständl. Vorträge über Platons Lehrer u. Lehren 79; Meluzine, Tr. 85; Platonhandschriften 87; Altklass. Realien i. Gymnas. 89, 7. A. 07; Ästhet. Erklär. klassischer Dramen: I. Hamlet 01, 2. A. 06, II. Coriolan 02, 2. A. 10, III. Jul. Cäsar 05, IV. Iphigenie 03, 2. A. 09, V. Antigone 03, 2. A. 10, VI. König Ödipus 04, VII. Macbeth 07, VIII. König Lear 09; Übersetzg des König Ödipus 06; Goethes Tasso 07.

Wohlrabe, Wilhelm, ℌ, Dr. phil., Rekt. Halle a. S., Taubenstr. 13 III. **B:** Kants Lehre v. Gewissen 80; Über Gewissen u. Gewissensbildg 83; Beitrag zur Charakteristik ultramontaner Geschichtsauffassung 86; Präparationen z. profangesch. Quellenstoffen 87; Meier Helmbrecht 84, 88; Lehrplan f. d. Religs.-Unterr. 90; Durchführg d. Schulklass. 90; Geistl. Lokalschulinsp. 91; Fr. Mykonius 92; Stellung des Aufsatzes im Ges.-Unterr. 92; Gedächtnisrede auf O. Frick 92; Vom IX. deutsch. Lehrertage 92; Lehrpläne 93; Stellung d. Herbart. Schule z. Frage der Lehrerbildg 97; Der Lehrer in d. Literatur 98, 3. A. 05; Lesebuch f. gewerbl. Fortbildungsschulen 01; Deutschland von heute 02; Lesebuch f. berg- u. hüttenmännische Fortbildungsschulen 04; Schiller-Büchlein 05; Schäden u. Gefahren der sex. Unsittlichkeit 08; Deutsches Land u. Volk in Lied, Spruch u. dichterischer Schilderg 09 XV; Königin-Luise-Büchlein 10.

Wohltmann, Ferd., Pflanzenbau u. koloniale ✓, Dr. phil., o. ÖPr., GRegR., Mithrsg. d. „Tropenpflanzers" u. d. „Kühn-Archivs". Halle a. S., Große Steinstr. 19 II. (Hijacker a. E. $^{20}/_{10}$ 57.) **B:** Handb. d. trop. Agrikult. 92; Kamerun 96; Deutschostafrika 98; Togo 00; Das Nährstoffkapital der westdeutsch. Böden 00; Samoa 03; 20 Mitteilgn u. 16 Berichte aus dem Inst. f. Bodenlehre u. Pflanzenbau d. Landwirtschaftl. Akad. Bonn-Poppelsdorf 95—05; Kultur- u. Vegetationsbilder aus unsern deutsch. Kolonien 04; Julius Kühn 05.

Wohlwill, Adolf, ♃, Lit.♃, Dr. phil., Prof. a. D. Hamburg, Alsterchaussee 16. (Seesen $^{10}/_{5}$ 43.) **B:** Anfänge d. landständ. Verfassg im Bist. Lüttich 67; Gesch. des Elsasses 70, 2. A. 71; Weltbürgertum u. Vaterlandsliebe d. Schwaben 75; G. Kerner 86; Befreiung Hamburgs am $^{18}/_{3}$ 1813 88; Hamburg während der Pestjahre 1712/14 93; Z. Gesch. d. Gottorper Vergleichs vom $^{27}/_{5}$ 1768 96; Aus 3 Jahrh. d. Hamb. Gesch. (1648/1888) 97; Bürgerm. Petersen 00; D. hamburg. Bürgerm. Kirchenpauer, Petersen, Versmann 03; Hamburg im Todesjahre Schillers 05. **H:** Jenaer Studentenbriefe von Johs. Versmann 08.

Wohlwill, Emil, Naturw., Dr. phil. Hamburg, Johns Allee 14. (ebda $^{24}/_{11}$ 35.) **B:** Inquisitionsprozeß des G. Galilei 70; Ist Galilei gefoltert worden? 77; J. F. Martens 77; Entdeckung des Beharrungsgesetzes 84; J. Jungius u. d. Erneuerung atomistischer Lehren im 17. Jhrh. 87; J. Jungius 88; Galilei betr. Handschriften der Hamburger Stadtbibl. 95; Galilei u. s. Kampf f. d. copernicanische Lehre I 09.

Woker, Frz. Wilh., (k.), Kirchenᵕ, D., Domkapitular und geistl. Rat am Gen.-Vikariate, Red. des „Kath. Seelsorgers". Paderborn. (Brilon 5_{10} 43.) **V:** Franziskaner-Missionen 80; Aus Norddeutsch. Missionen 84; Aus den Papieren Agostino Steffanis 85; Agostino Steffani 86; Gesch. d. kath. Gemeinde Hannover u. Celle 89; Christentum u. Sozialdemokratie 91; Die Vincke'sche Provblindenanstalt für Westf. 97; D. Bonifatius-Verein 1849/99 99 II.()

Wolcke, Alfred, Dr. jur., Postinspektor. Bonn. **V:** D. Schutz b. Brief- u. Telegraphengeheimnisses 05; Postrecht 09. ()

Woldrich, Josef, ✍, Dr. phil., Prof. Prag III, k. k. böhm. Realschule. **V:** Die Ganggesteine im Wolynkatale 01; Geolog. Studien aus Südböhmen (m. † J. N. Woldřich) 03; Üb. e. metamorphen Granitporphyr u. a. Eruptivgesteine im Böhmerwalde 07.

Wolf, Berthold, VJ & S., 𝒻, Dramaturgie, Theaterw., Satire, Feuill.-Red. b. „Neust. Nachr.", Hrsg. der humor. Korresp. „Im Zick Zack durch die Woche". Chemnitz, Weststr. 59 III. (Wiesbaden 15_8 74.)

Wolf, Curt Julius (Pf. Flambeau), Roman, Novellistik, Red. v. „Welt u. Haus". Oetzsch b. Leipzig, Auenstr. 8. (Altenburg i. S. $^{25}|_{2}$ 75.) **V:** Mod. Minneritter 03; Leda mit dem Schwan 03; Herzenswende 04; Der gerade Weg, Sch. 06; Maria Flint, R. 07. ()

Wolf, Eugen, Forschungs-Reisen, ◉, Kolonialpolit. München, Äußere Prinzregentenstr. 9. (Kirchheimbolanden i. bayr. Pfalz $^{21}|_{11}$ 50.) **V:** Im Innern Chinas 01; Vom Fürsten Bismarck u. seinem Haus, Tagebuchblätter, 1. u. 2. A. 04; Deutsch-Südwestafrika, e. offenes Wort 05; Wißmann, Deutschlands größter Afrikaner 06.

Wolf, Franz, ◉, ✉, Dr. phil., Prof., RealschDir. Rochlitz i. Sachs. (Pappendorf $^{21}|_{11}$ 51.) **V:** Sachsen in volkswirtsch. Beziehung 89; Klimat. Verhältnisse von Meißen 90; Nachtr. 91/94; Meißner Ofenindustrie 91; Meißner Gewerbegericht 92; Licht u. Luft, Wasser u. Boden d. Städte 93; Festschrift der naturwissenschaftl. Ges. Isis zu Meißen 95; Geschichte der Realschule zu Rochlitz 99; Unser Rochlitz 01.

Wolf, Georg, Politik, ✉, ✝, Mitgl. d. Gemeinderats, d. Landesausschusses u. d. Oberkonsist., I. Vors. d. lib. Landespartei. Straßburg i. Els., Fischartstr. 20. (Hatten $^{29}|_{1}$ 71.) **H:** Das 19. Jahrh. 00. **V:** Der Protestantismus in Elsaß-Lothr. 05; D. Reform der Verfassg der Kirche Augsburgischer Konfession 07.

Wolf, Gustav, ✍, Dr. phil., UDoz. Freiburg i. Baden, Thurnseestr. 52. (Zwickau i. S. $^{13}|_{6}$ 65.) **V:** Zur Gesch. d. deutsch. Protestanten 1555—59 88; Der Augsb. Religionsfriede 90; W. Maurenbrecher 93; Deutsche Gesch. i. Zeitalt. d. Gegenref. I 99, II, 1. 08; Aus Kurköln im 16. Jahrh. 05; Bismarcks Lehrjahre 07; Einführg in d. Studium d. neueren Geschichte 09. ()

Wolf, Johannes, Musikwissensch., Dr., Prof., UDoz. Berlin-Friedenau, Allstr. 9. (Berlin $^{17}|_{4}$ 69.) **V:** Johann Rudolph Ahles ausgew. Gesangswerke 01; Musica practica Bartolomei Ramis de Pareia 01; Gesch. der Mensural-Notation von 1250—1460 04 III; Heinrich Isaacs weltliche Kompositionen 07; Neue Deutsche Geistliche Gesenge für die gemeinen Schulen, Rhau 1544 08; Gesamtausgabe der Werke Jakob Obrechts 09.

Wolf, Julius, ✉, Dr. d. Staatswissensch., o. UP., GRegR., geschäftsführ. Vizepräs. d. Mitteleurop. Wirtschaftsver. in Deutschland. Breslau II, Tauentzienstr. 40. (Brünn $^{20}|_{4}$ 62.) **V:** Die Branntweinsteuer 84; Die ostindische Getreidekonkurrenz 86; Die gegenwärtige Wirtschaftskrisis 88; Z. Reform des schweizer. Notenbankwesens 88; Verstaatlichung der Silberproduktion u. a. 92; System d. Sozialpolitik I: Sozialismus u. kapitalist. Gesellschaftsordg 92; Arbeitslosigkeit u. ihre Bekämpfung 95; Börsenreform in der Schweiz 95; Wohnungsfrage als Gegenstand d. Sozialpolitik 96; Steuerreform im Kt. Zürich 97; Kathedersozialismus u. soziale Frage 99; D. Deutsche Reich u. d. Weltmarkt 01; Materialien betr. den Mitteleurop. Wirtschaftsverein 04; Der deutsch-amerikan. Handelsvertrag, die kuban. Zuckerproduktion u. die Zukunft der europ. Zuckerindustrien 06; Nationalökonomie als exakte Wissenschaft 08; D. Reichsfinanzreform 09.

Wolf, Karl, (k.), Tiroler Erz., Pensionsbesitz., Leiter d. Meraner Volksschauspiele. Meran-Untermais, Franz Ferdinand-Quai. (ebda $^{11}|_{4}$ 48.) **V:** Meran m. Ober- u. Untermais u. Umgebg 87; Tiroler Bauernleben 88; Meraner Führer 91; D. Burggräfler 89; Geschichten a. Tirol 91, 96; Tirol i. J. 1809, Pst. 92; Tiroler Helden, Pst. 94; Geschichten aus Tirol 95; Auszug z. Iselschlacht 95; 3 Erzn. 97; Tiroler Gesch. 98; Sixt u. Hartl 98, 03; Herzog Friedl m. d. leeren Tasche, Volksch. 99; Anno dazumal 01; Tiroler Gesch. 02; Aus dem Volksleben Tirols 02; Die Geschichte der Meraner Bürgerkapelle 03; Drei Erzählgn 05; Aus d. Volksleben 05; Andreas Hofer, Dr. 09; Tiroler Treue 09.

Wolf, Kurt, Hygiene, Dr. med., o. UP. Tübingen, Christofstr. 2. (Dresden $^{1}|_{2}$ 65.) ()

Wolf, Frl. Luise, **Ue:** SkandFE. Berlin W, Bülowstr. 90, Gh. II. (Thorn, Westpr.)

Wolf, Frl. Marguerite, ♀. Hof Graſerslo ch b. Hunſpach i. Unt.-Elſ. (Hatten i. Elſ. $^{22}/_{7}$ 79.) **B:** Frühlenz 04. ( )

Wolf, Theod., ◍, Naturwiſſ., Dr. phil. Dresden-Plauen, Hohe Str. 62. ($^{13}/_{2}$ 41.) **B:** Geografia y geologia del Ecuador 92; Potentillen-Studien I 01, II 03; Monographie der Gatt. Potentilla 08.

Wolf, Wilhelm, ſ. Schönmann, Wilh. W.

Wolf-Cirian, Frl. Francis, Nov., 𝒻, Eſſay, Kritik. Wien V, Schönbrunnerſtr. 47. (Schwechat $^{22}/_{10}$ 61.) **B:** Eintagsfliegen, Nn. u. Märch. 00; Grillparzers Frauengeſtalten 08.

Wolf-Harnier, Eduard, LR., AEV., ♆, Kritik, Naturwiſſ., Lehrer. Berlin N 113, Wichertſtr. 155. (Steinbuſch $^{5}/_{3}$ 59.) **B:** Naturgeſch. Charakterbilder 92; Am Quell der Natur 95: Gefiederte Baukünſtler 97, 9. A. 10; Haulemann 05, 6. A.; Hab mich lieb 08. **Begr:** All-Deutſchlands Jugend 06. **Mit.H:** Luſt u. Leid im Leben der Tiere I/II 10.

Wolf-Rabe, F., ſ. Wolfram, Eliſe.

Wolfart, Karl, ✝, ♛, Dr. phil., ev. Pfr. Lindau i. Bodenſee C. 65. (Karlsruhe i. B. $^{11}/_{3}$ 71.) **B:** Die Augsburger Reformation 1533/1534 01; Geſchichte der Stadt Lindau 09 II.

Woelfer, Hugo, Ingen., Baugewerkſch.-Doz. Berlin SW 11, Hallesche Str. 19. (Zahna $^{24}/_{3}$ 52.) **B:** Prakt. Geometrie 87. ( )

Wölfers, Heinz, ſ. Heiderich, Jean Heinr.

Wolfersdorff, Frl. Eliſe Charlotte von Pſ. Karl, Berkow), Roman. Weimar. (Graudenz $^{4}/_{3}$ 46.) **B:** Frauenliebe 74, 3. A. 01; Wilde Roſe 75, 84; Erſtarrte Herzen 76, 84; An des Thrones Stufen 77, 85; Vae victis 78, 85; Fürſt u. Vaſall 81; Winterſonne 83, 95; Um ſeinetwillen 84, 2. A. 02; Söhne Guſtav Waſas 85; Der rechte Erbe 85, 2. A. 97; Unter dem Kreuze 87; Aus dunklen Tagen 88; Die Namenloſen 89; Am Hofe Lorenzos 91; Kinderaugen 92; H. Guiſe 93; Schweſtern 95; Schuldlos geopfert 96; Kämpferinnen 97; E. Kind der Straße 97; Elternhaus u. a. Nov. 98; Frau Iſſe 03; Der Schatten 04; Tag- u. Nachtgedanken 08. ( )

Wölfert, Otto (Pſ. Friedr. Otto, Peter Noloyp), Nov., ♆, 𝒻, Red. d. „Cöthenſchen Ztg.“. Cöthen i. Anhalt, Auguſtenſtr. 3. (Gr.-Salze $^{31}/_{1}$ 63.) ( )

Wölfert, Wilh. (Pſ. Hector Sylveſter), BJ & SV., ♆, Ep., Rom., Nov., ✆, Red. Pankow b. Berlin, Berlinerſtr. 86 III. (Magdeburg $^{27}/_{10}$ 54.) **B:** Loreley, Rheinmär 84; Quaſimodo, R. in Verſ. 85; Ein Königswort, Dichtg 86; Das goldene Kleeblatt, Kom. 93; Aus den Flammen gerettet, Ein Turnerſtückchen, 2 Einakter 95; D. Teufel in Berlin, R. 01; Suſanna u. Daniel, bibl. Dr. 02; Sonnenwende, Sch. 07. ( )

Wolff, Frau Anna Julia, AEV., DSch., ✆, 𝒻, Skizze, Satire. Berlin, Georgenſtr. 46. (ebda $^{26}/_{5}$ 66.) **B:** Laß dir erzählen 95; Hors d'œuvre 04; Unkraut 05; Neueſte Richtung (m. Joh. Cotta) 06; Von Dummen u. Klugen 07; Frauenliebe u. -Leben im XX. Jahrh. 09.

Wolff, Bruno, ſ. Wolff-Bech.

Wolff, Carl, ✍, Dr. phil., Stadt.Ob.Bau-Nat. Hannover. (Elberfeld $^{1}/_{1}$ 60.) **B:** Kaiſerdom in Frankfurt a. M. 92; Das ſtädt. Schwimmbad daſ. 97; Die Provinzial-Heil- u. Pflegeanſtalt b. Lüneburg 02; Die ſtädt. Badeanſtalt a. d. Oſerſiede in Hannover 05; Öffentl. Bade- u. Schwimmanſtalten 08. **H:** Kunſtdenkmäler d. Prov. Hannover: I 1. Landkreiſe Hannover u. Linden 99, II 1. u. 2. Stadt Goslar 01, III 1. Kreiſe Burgdorf u. Fallingboſtel 02, III 2. u. 3. Stadt Lüneburg 06; Baudenkmäl. i. Frankfurt a. M. (m. Jung): I. Kirchen 96, II. Weltl. Bauten 98. **Red:** Zeitſchr. für Architektur u. Ingenieurweſen 01—08.

Wolff, Carl, Publiz., ✍, Dr. jur., Sparkaſſendir. Hermannſtadt i. Siebenbürgen, Großer Ring 13. (Schäßburg $^{11}/_{10}$ 49.) **B:** Zertrümmerg d. Siebenb. Sachſenlds. 76; Magyariſierg i. Ung. 79; Sächſ. Städte u. ihr Haushalt 81; Steuerlaſt in d. ſächſ. Städten 81; Geſch. der Altiſchiffahrt 86; 50jähr. Geſch. d. Hermannſtädter allgem. Sparkaſſe 91.

Wolff, Eugen, Naturw., Dr. phil., Kuſtos am Muſ. d. Senckenberg. naturforſch. Geſellſchaft. Frankfurt a. M. ( )

Wolff, Eug., Lit.♛, ♆, Dr. phil., a.o. UP. Kiel, Holtenauerſtr. 178. (Frankfurt a. O. $^{28}/_{9}$ 63.) **B:** Neue Burſchenſchaft, 3. A. 85; K. G. Leſſing 86; O. Blumenthal, 3. A. 87; Jüngſte deutſche Lit.-Strömung und das Prinzip d. Modern. 88; J. E. Schlegel 89; Prolegomena d. lit.-evolution. Poetik 90; Weſen wiſſ. Lit.-Betrachtung 90; Sardou, Ibſen u. d. Zukunft d. deutſch. Dramas 91; Zola u. die Grenzen v. Poeſie u. Wiſſ. 91; Geſch. rückwärts? 92; Urkunden z. Geſch. d. neueren deutſch. Lit.: I. Briefe v. Heine an Laube, II. Blätter aus dem Werther-Kreis 92; Goethes Leben u. Werke 95; Gottſcheds Stellung im deutſchen Bildungsleben 95/97 II; Geſch. der deutſch. Lit. in d. Gegenw. 96; Poetik 99; 12 Jahre i. lit. Kampf 01; W. Raabe 02; V. Shakeſpeare zu Zola 02; C. F. Meyer 03; Der junge Goethe 07; Mignon 09. **H:** Leſſing, Maitreſſe, Lſp. 87; In Kürſchners Nat.-Lit.: Luthers Schriften, Kirchenlied b. 16. u. 17. Jahrh., Reinke de Vos u. ſatir.-didakt. Dichtung d. 16. Jahrh.; Zwei Jugendluſtſp. v. H. v. Kleiſt; Meiſterwerke v. H. v. Kleiſt; D. Familie Ghonorez v. H. v.

Kleist; Wallh v. Gutzkow; Schiller im Urteil d. 20. Jahrh.

Wolff, Franz, CC., PA., BB., ◇, Novellen, ✉. Wien IX/2, Zimmermannplatz 1. (ebda $18|_4$ 58.) **B:** Theodorich, Tr. 91; Ged. 92; Welke Blätter, N. 93; Weihespiel 93; Neue Ged. 93; Novell. 94; Das Glück, ep. Ged. 95; Opfer d. Zeit, Sch. 97; Kinder d. Großstadt, Sch. 00; Das verkaufte Lied, Märchend. 02; Verarmte Leute, Lebensb. 02; Schattenrisse, 4 Einakter 03; Ein Duell, Sch. 04; Lebenswege, Silhouetten vom Tage 06; Zum Sonnenvogel, Sch. 08; Erschautes u. Erträumtes, Nn. 08; Leutnant der Reserve, Lsp. (m. Max Neal) 10.

Wolff, Fritz, Kunst♛, Dr. phil., Assist. a. Märk. Mus. Berlin-Wilmersdorf, Eisenzahnstr. 44. (Wien $24|_2$ 77.) **B:** Michelozzo di Bartolommeo 00; Verantwortung u. Kunstkritik 01. ( )

Wolff, Fritz Claus, Red. an d. „Leipz. Neuest. Nachr.". Leipzig, Elsterstr. 31 II. (ebda $9|_{10}$ 63.)

Wolff, Georg, Lit.♛, Dr. phil., Ob.-Biblioth., Vorstand d. Univ.-Bibl. München, Adelheidstr. 11. (Leipzig $15|_{10}$ 59.) **H:** Konrad von Würzburg, Die halbe bir 93; Platens Werke (m. Schweizer) 95 II; Matrikel der Univ. Ingolstadt 1472—1550, I: Text 06. **B:** Regist. zu „Biogr. Jahrb. u. Deutsch. Nekrolog" I—X 08.

Wolff, Heinrich, Kunstgewerbe, Prof. a. d. Kunstakad. Königsberg i. Pr. (1876.) **B:** Ein Schattenspiel, Des Kindes 4 Jahreszeiten 07; Erzählungen einer kl. Schere 08. (*)

Wolff, Hugo, Inh. d. lit. Verlags Greiner & Comp., Hrsg. d. „Feuillet.-Ztg.". Berlin W, Barbarossastr. 53. (ebda $11|_7$ 65.)

Wolff, Hugo, PA., ✓, Red. am „Meißner Tagebl.". Meißen-Niedermeisa, 1 D. (Glatz $14|_6$ 62.)

Wolff, Frau Johanna (Wolff-Hamburg), ◇, ✉. Hamburg, St. Benediktstr. 21. (Tilsit.) **B:** Namenlos, Frauenlieder 96, 2. A. 00; Frauenbilder, Dramenzyklus: I. Die Meisterin 06, II. Susannens Rosengarten 06; Du schönes Leben, Dchtgn. 07; Die Töchter Sauls, Tr. 10.

Wolff, Karl Felix, ASV., ⊕, alpine Berichterstattg u. alpine Belletr., ✓, ✍. Bozen i. Tir., Obstmarkt 4 III (Briefsach 78.) (Karlstadt $21|_5$ 79.) **B:** Der Ritten u. die Rittner Bahn 08; Kl. Führer auf der Dolomitenstr. 08, 2. A.; Monographie d. Dolomitenstr. I 08; Führer durch Bozen-Gries 09.

Wolff, Kurt, Lit.♛. Leipzig-Gohlis, Erfurterstr. 6. (Bonn $3|_3$ 87.) **H:** J. H. Mercks Schriften u. Briefwechsel in Auswahl 09 II; Adele Schopenhauers Tagebücher 09 II. *

Wolff, Lion, ✓, Prediger. Tempelburgi. Pomm. (Emden $13|_3$ 45.) **B:** Handel d. Juden, 3. A. 75; Festtage Israels, 3. A. 87; Judentum u. Patriotismus 78; Humoresken u. Kulturbilder 80, 2. A. 82; Jüd. Lehrer 84; Haus- u. Familienchronik, 10. A. 86; Hochzeitsagende 86; Trauungsagende 86; Agende f. Prediger 86, für d. Gottesdienst 87; Jugendalbum f. Söhne u. Töchter; Traueralbum in 6 Ausg., 30. A.; Univ.-Handb. f. jüd. Theologen, Kompendium 91; Hochzeits-Hagadah in Versen 91; Deutsche Briefsteller 92; Stimmen der Freude, Trau- u. Tischreden 93; Fiskor, Buch d. Erinnerung 93; Liturg. Leitfaden z. Gebetb. 96; Tagebuch f. Einjährige 97; Gut Woch, Jubil.-Nr. 99; Lehrbuch der Circumcision 01; Lehrb. der rituellen und empir. Fleischbeschau 01; Traureden 02; Der Mamser, Sch. 03.

Wolff, Louis, ◇, ✉. Cassel, Wolfsschlucht 9. (ebda $21|_2$ 46.) **B:** Graue Lieder 77, 87; Helle Lieder 78; K. v. Marburg, Dr. 81; Ruth, Dr. 84; Rachegeister, Dr. 84; Pietro Aretino, Dr. 86; Gestohlen, Dr. 99; Ich, Liebeskunst 01, 03; Unehrlich, Dr. 03; Anna Willing, Dr. 04; Die Nation Goethes 09.

Wolff, Ludw., Nov., Roman, Dramaturg b. k. k. priv. Theaters in der Josefstadt. Wien VIII, Josefstädterstr. 29. **B:** Auferstehg. N. 98; Dunkle Sehnsucht, N. 98; Im toten Wasser, N. 99; Studentenroman, N. 00. ( )

Wolff, Frl. Margarete (Pst. Margarete Wolff-Meder), Roman. Berlin-Friedenau, Schmargendorferstr. 21. (Stolp i. Pomm. $1|_1$ 74.) **B:** D. Macht d. Guten, N. 03; D. rosenrote Flagge, Tagebuch-Dchtg. 06; In den Sielen, N. 08. ( )

Wolff, Martin, Zivilrecht, Dr. jur., a.o. UP. Berlin W 35, Lützowstr. 66. (ebda $26|_9$ 72.) **B:** D. Bau auf fremdem Boden 00; D. Recht zum Besitze 03; Die Neugestaltung d. Familienfideikommißrechts in Preußen 04; D. Zwangsvollstreckg in eine dem Schuldner nicht gehörige Sache 04. ( )

Wolff, Max, Geschichte d. Pädagogik, Seminarlehrer am Lyzeum. Brandenburg a. H., Havelstr. 13. (Olvenstedt $25|_6$ 78.) *

Wolff, Max Frhr. v., ♛, Dr. phil. München-Gräfelfing. (Kempenhof $23|_5$ 66.) **B:** Lorenzo Valla, s. Leben u. s. Werke 93; Leben u. Werke des Antonio Beccadelli 94; Untersuchgn z. Venezianer Politik Kaiser Max. I. währ. der Liga v. Cambray 05; D. Beziehgn Kaiser Max. I. zu Italien 1495—1508 09. *

Wolff, Max Josef, Engl. Lit. u. Roman, Dr. jur., Prof. Berlin W 15, Wieland-

str. 24. (Erfurt $^{1}|_{2}$ 68.) **B:** Ged. 96; Tanz der Gedanken 02; William Shakespeare, Studien u. Aufsätze 03; Irene Wesenburg, R. 04, 3. A. 05; Die Rächerin u. andere Novellen 05; Madame Penelope, Lsp. (m. H. v. Anderten) 05; Die Schönheitsucher, R. 06; Shakespeare, der Dichter u. sein Werk 07 II, 3.—6. Tauf. 08; Frau Geheimrath, R. 08; Molière, der Dichter u. s. Werk 09; Ausgabe von Romeo u. Julia 10. **Ue:** Shakespeares Sonette 03.

Wolff, P. Odilo, (t.), Kunst♛, Belletristik, OSB., Red. der „St. Benediktus-Stimmen". Prag, Abtei Emaus. (Cöln $^{18}|_{10}$ 49.) **B:** D. Tempel v. Jerusalem u. seine Maße 87; Beuron, Bilder u. Erinnerungen aus d. Mönchsleben 89, 4. A. 03; Besuche bei U. L. Frau 92.

Wolff, Paul Alex., Kunstkritik, ⁄, Verlagsred. Berlin W, Gleditschstr. 32. (Dresden 71.) **H:** Otto Ludwig, Agnes Bernauer 00. ()

Wolff, Rudolf (Pf. W. Rudelli), christl. Unterhalt.-Lit., Privatier. Gießen, Liebigstr. 46. (Barmen $^{23}|_{1}$ 41.) **B:** Uns. lieben kleinen Lämmer 97; Lieb ohn Lieb 98; Miserere Domine 98; Auf brauner dürrer Heide 99; Else Leonhard 03; D. Werwolf 08; Frühlingswehen 08.

Wolff, Theodor, ⁄, Polit., ⊙, Chefred. des „Berl. Tagebl.". Berlin. (ebda $^{2}|_{8}$ 68.) **B:** J. P. Jacobsen 89; Der Heide, R. 91; Untergang, R. 92; Die Sünder, R. 93; Die stille Insel, Dr. 93; Niemand weiß es, Dr. 94; Die Königin, Dr. 98; Pariser Tagebuch 08; Spaziergänge 09. ()

Wolff, Theodor (gen. Wolff-Thüring), ACV., WVJ., Belletristik, Soziologie, ⁂. Berlin-Friedenau, Kaiser-Allee 79. (Sangerhausen $^{25}|_{7}$ 80.) **B:** Leiden u. Leidenschaften, Seelenskn. 02, 2. A. 04; Die Amazone, R. 03; Wilhelm II., e. krit. u. Charakterstudie 03; Rote Byzantiner! E. krit. u. moral. Würdigg der Sozialdemokratie u. ihrer Führer 03; Philosophie d. Gesellschaft, I: Individualismus u. Sozialismus 03; Arme Sünder! Nn. 04; Frauenschlacht! Ein krit. Bericht z. Frauenfrage 04.

Wolff, Frau Ulla (Pf. Ulr. Frank), PA., ⁄, Rom. Berlin W, Kurfürstenstr. 21/22. (Gleiwitz $^{2}|_{4}$ 50.) **B:** Herr Kollege, Sch. 76; Vampyr, Lsp. 77; A. Paris, Lsp. 79; Waldgeheimnis, N. 79; Wunderkind, R. 84; Weltl. Beichte, N. 87; Kampf ums Glück, R. 88, Volksausg. 08; Frau Ottilie, N., 2. A. 89; Bettlers Heim, N., 2. A. 89; Rechtsanw. Arnau, 3. A. 91; Können Damen allein reisen u. a. Novellen, 2. A. 02; Der Kompagnon, R. 95; Adlig, R. 95; Gestern u. heut, R. 97; D. Frühlingsgnade, N., 2. A. 97; Marg. Eisert, R. 98, 2. A. 01; Die Lene, R., 1.—3. A. 03; Simon Eichelkatz, R., 1.—3. A. 03; Beim Patriarchen, R., 1.—3. A. 04; Die Einsiedlerin, R., 1.—3. A. 05; Der Stern, R., 1.—4. A. 06; Frauen von heute, R. 08. **H:** Die Berlinerin 97. ()

Wolff, Victor (Pf. Hans Bayfen), Roman, ⁄, Red. Heilsberg, Ostpr. ($^{17}|_{10}$ 71.) **B:** E. schweres Geheimnis; Der Franzosensee; D. rote Hand; D. Teufelsloch; D. Schlange; D. Klosterschatz; D. Bajadere; D. Geheimnis d. drei Triangel; Auf sonnigen Pfaden, Reisebriefe; Durch Sonnenlande, desgl.; Hunger, R.; Fratz, R.; u. a.

Wolff-Beckh, Bruno (Pf. Rol. W. Buffon, Bruno Wimperg, Bruno Wolff), PA., ✍, ♒, ⌂, ⊞, ⁄, ♅, Nov. Berlin-Steglitz. (Berlin $^{18}|_{4}$ 60.) **B:** Ged. 86, 2. A. 03; Muster-Formular f. Verlagsverträge 92, 5. Tauf. 02; Musterformul. f. Redaktionsverträge 02; Wie honorieren uns. Zeitschr. u. Zeitungen? 02; D. Recht d. bild. Künstlers u. d. Kunstgewerbetreibenden 03; Joh. Fr. Böttger, der deutsche Erfinder d. Porzellans 03; Kaiser Titus u. d. Jüd. Krieg 05.

Wolff-Hamburg, Johanna, s. Wolff, Johanna.

Wolff-Jaffé, Frau Selma, VJ & S., sozialpolitisch. u. kulturhistor. ⁄ u. Vorträge, Vors. d. Mannheimer Vereins für Frauenstimmrecht. Mannheim, Rheinstr. 7. (Posen $^{31}|_{8}$ 57.)

Wolff-Meder, Margarete, s. Wolff, Margarete.

Wolff-Thüring, s. Wolff, Theod., Berlin-Friedenau.

Wölffing, Ernst, ♐, ⊕, Meteorologie, Dr. rer. nat., Prof. a. Polyt., Hrsg. der „Mathemat.-Naturwissenschaftl. Mitteilungen". Stuttgart, Hackländerstr. 38. (ebda $^{2}|_{3}$ 64.) **B:** Üb. d. Hessesche Covariante einer ganzen rationalen Funktion d. ternären Form. 90; D. singulär. Punkte d. Fläch. 96; Mathemat. Bücherschatz I 03. ()

Wölfflin, Heinrich, Kunst♛, Dr. phil., o. UP., GRegM. Berlin-Halensee, Kurfürstendamm 160. (Winterthur $^{21}|_{6}$ 64.) **H:** Prolegomena z. e. Psychol. der Architektur 86; Renaissance u. Barock 88; S. Geßner 89; Jugendwerke d. Mich. Angelo 91; D. klass. Kunst 99; D. Kunst Albr. Dürers 05. ()

Wolfgang, Theodor, s. Plange, Theod. J.

Wolfger, Arno, s. Webinger, Alfred.

Wölfler, Ant., ⚷, Dr. med. et chir., o. ö. UP. Prag, Deutsche Univ. (Kopetzen $^{12}|_{1}$ 50.) **B:** Entwickelg u. Bau d. Schilddrüse 81; Resektion. d. Pylorus 81; Entwickelg u. Bau d. Kropfes 84; Chir. Behandlg d. Kropfes 87/90 II; Chirurgie in ihrer Vergangenheit u. Zukunft 86; Behandlungsmethoden des Kropfes 91. ()

Wolfradt, Heinz (Pf. H. Neukirch), Essay, Kritik, Verleg. u. Dramaturg, Dir. d. Anstalt f. Aufführungsrecht. Charlottenburg, Hardenbergstr. 14. (Berlin $^{31}|_{7}$ 63.)

Wolfram, Elise (Pf. F. Wolf-Rabe), Rom., verw. Frau ObAmtsrichter. Leipzig, Kaiser Wilhelm-Str. 39I. (Danzig $^{12}|_{2}$ 68.) **B:** Midasgold, R. 02; Schеodan Singh, R. eines Hindu 02; Frauenehre, R. 04; D. german. Heldensagen als Entwicklgsgesch. d. Rasse 10.

Wolfram, Georg, ♛, Dr. phil., Kais. GReg.R., Dir. d. Universit.- u. Landes-Bibliothek. Straßburg i. E. (Allstedt $^{3}|_{12}$ 58.) **B:** Friedrich I. u. d. Wormser Konkordat 83; Straßb. Urkundenbuch IV, 2. A. 88, V 95; Statuette Karls d. Gr. aus d. Kathedrale zu Metz 91; Kaiser Heinrichs VII Romfahrt 95; Die Dufresnesche Urkundenslg. 95; Chronica episcopor. Met. 98; D. hannov. Armee u. ihre Schicksale i. J. 1866 04; D. Metzer Chronik des Jaique Der 06; Urkunden z. Gründgsgesch. von Pfalzburg 09. **H:** Quellen z. lothring. Geschichte.

Wolfsgruber, P. Cölestin, (t.), ♛, D., OSB., Hofpred., geistl. R., o. UProf. Wien, Stift Schotten. (Großalm $^{14}|_{5}$ 48.) **B:** Vater Unser in 10 Betrachtgn, 2. A. 93; Nachfolge Christi deutsch 80, 3. A. 89; G. Gersen 80; Ausgew. Schrift. d. hl. Epiphanius, deutsch 80; Hortulus animae 84; Gesch. d. Loretokapelle 86; Kaisergruft bei d. Kapuzinern 87; Hofkirche zu St. Augustin 88; Kard. Rauscher 88; Gregor d. Gr. 90; Die Camaldulenser Eremie auf d. Kahlenberge 91; Chr. A. Kard. Miggazzi 91; Ostergruß d. hl. Augustinus 91; Carolina Auguste Kaiserin Mutter 93; Quellen zur Gesch. d. Stadt Wien I 39—118 95; Augustinus 98; Franz I., Kais. v. Östr. 99 II; D. Schönheit, Heiligk. u. Wahrh. d. kath. Kirche 01; Das Kaiser Ferdinand-Kruzifix in der k. k. Hofburgkapelle in Wien 03; Die k. u. k. Hofburgkapelle u. die k. u. k. geistl. Hofkapelle 04; Friedrich Kardinal Schwarzenberg I 06. **H:** Joannis Gersen de imitatione Christi 79; Van der navolginge Christi ses boeke 79; De imitatione Christi cum appendice precum 81, 2. A. 89; Rauscher: Predigten üb. d. letzt. Dinge 88; Hirtenbriefe, 4. Bd. 89; Darstellung d. Phil. I 91; Korresp. d. Schottenabtes A. Spindler v. Hofegg 93.

Wolfskehl, Karl, Germanistik, Dr. phil. München, Römerstr. 16. (Darmstadt $^{17}|_{9}$ 69.) **B:** German. Werbungssagen I 93; Ulais 97; Deutsche Dichtg (Jean Paul, Goethe), D. Jahrh. Goethes) (m. St. George) 00/02, 2. A. 09 f.; Gesammelte Dichtgn 03; Saul 05; Wolfdietrich u. die rauhe Els 07; Thors Hammer 08; Sanctus Orpheus 09; Älteste deutsche Dichtgn (m. F. v. d. Leyen) 09; Die trunkene Mette (m. Ernst Schulte-Strathaus) 09.

Wolfstieg, August, ♛, Bibliothekswes., Dr. phil., Prof., Bibliotheksdir. d. Hauses d. Abg. Berlin SW, Möckernstr. 106/107. (Wolfenbüttel $^{21}|_{6}$ 59.) **B:** Goslar im 11. u. 12. Jahrh. 83; Verfassgsgesch. v. Goslar 85; Bücherverzeichn. d. Kgl. Finanzministr. 89; Bücherverzeichnis d. Hauses des Abg., 4. A. 00/02 I—IV u. Erwerbungen 05—09; Zehn Jahre Römhild, G. (anon.) 93; Ist der Begriff der Humanität ein rein christlicher? 00; Betrachtgn über Harnacks Wesen d. Christentums 01; Exempla titulorum 06; Graf Douglas, Festschr. 07.

Wolgast, Heinrich, 🕮, lit. Essay, Lehr., Red. d. „Jugendschriften-Warte". Hamburg-Fuhlsbüttel, Brombeerweg 41. (Jersbeck i. Holst. $^{26}|_{10}$ 60.) **B:** Über Bilderbuch u. Illustration 94; D. Elend uns. Jugendlit. 96, 3. A. 05; Die Bedeutung d. Kunst für die Erziehung 03; Vom Kinderbuche 05; Ganze Menschen 10. **H:** Storm, Pole Poppenspäler, f. d. Jugend herausgeg. 99; Schöne alte Kinderreime f. Mütter u. Kinder 02; Fabeln z. Lust u. Lehr 06; Quellen, Bücher z. Freude u. z. Förderg I—X 09 f.

Wolkan, Rud., 𝒻, Kult.- u. Lit.♛; Dr. phil., a.o. UProf. u. Kustos d. Universitäts-Bibliothek. Wien IX, Kinderspitalg. 1. (Prelouc $^{21}|_{7}$ 60.) **B:** Stud. z. Reformat.-Gesch. Nordböhm. 82/84; Nordböhmen u. d. Reformation 85, 2. A. 88; Leipa z. Zeit d. Reformat. 88; Pückler-Muskau u. L. Schefer 86; Beiträge zu ein. Gesch. d. Reformat. in Böhmen I 87; G. Tectanders von Gabel Reise nach Persien 89; Böhmens Anteil an der deutsch. Lit. d. 16. Jahrh. 90/92 II; D. deutsche Kirchenlied d. Böhm. Brüder im 16. Jahrh. 91; Gesch. d. deutschen Lit. in Böhmen bis zum Ausg. des 16. Jahrh. 94; Lieder der Wiedertäufer 03. **H:** R. Hermans Sonntagsevangelia 94; Deutsche Lieder auf den Winterkönig 98; D. Briefwechsel d. Eneas Silvius Piccolomini I u. II 09.

Wolkenhauer, W., ◍, Dr. phil., Prof., ObLehrer, Red. der „Deutschen Geogr. Blätter". Bremen, Herderstr. 16. (Osterode a. H. $^{29}|_{5}$ 45.) **B:** Daniel, Kleines illustr. Handbuch der Geogr. 87, 3. A. 99; dass. (nicht illustr.) 6. A. 98/99; Lehrbuch der Geogr., 82. A. 05; Leitf. der Geogr., 264. A. 09; Landeskunde Bremens, 6. A. 08; Leitfad. z. Gesch. d. Kartographie 95.

Wollenzien, Johannes, ♃, ⊞, Rechnungsrat. Posen. (Daberkow $^{15}|_{2}$ 50.) **B:** Gerichtskassenwesen in Preußen 86, 3. A. 08; Conradi-Krentzlins Examinatorium f. d. mittler. Beamten in Preußen, 8. A. 00; Buch- u. Rechnungsführung bei

d. Gefangenen-Arbeitsverdienstkassen und Gefängnis-Ökonomie-Verwaltungen der Preuß. Justizbehörd. 88, 2. A. 01; u. m. a.

Woller, Th., ſ. Wenzlit, Th.

? **Wollf**, Frau Johanna, geb. Friedberg (Wollf-Friedberg), ✍, ○. Berlin. (Karlsruhe i. B. $^{10}/_{7}$ 78.) **B:** Aus meiner Welt, G. 02; Präludien, G. 06.

? **Wollf**, Karl, W.f.S., Dr., R.A. Berlin. (Coblenz $^{27}/_{6}$ 76.) **B:** Sozialer Geist 01; Katechismus der Frauenbewegung 05; Aus Sturm u. Sonne, G. 06; Schillers Theodizee bis z. Beginn d. Kantischen Studien 09. [Johanna.

Wollf-Friedberg, Johanna, ſ. Wollf,

Wollmann, Franz, Lit.- u. Sprach✍, **Ue:** EF, Dr. phil., Realschul P. Krems a. D., Heinzſtr. 22 II. (Kriesdorf i. Böhm. $^{12}/_{2}$ 71.) **B:** Zur Quellenfrage v. Gotters Erbſchleichern 97; Üb. polit.-ſatir. Gedichte aus d. ſchott. Reformationszeit 98; Der deutſche Sprachunterr. nach den Grundſätzen R. Hildebrands 02, 4. A. 08; Sprachübungen f. Volksſch. (m. Merth u. Wandl) 02/05 III, 2. A. 07/08; Molières Femmes savantes u. Vailerons Le Monde où l'on s'ennuie 03; Sprachlehrübungen f. mehrklaſſ. Volksſch. (m. Merth) 06 II; Schreiblese-Fibel (m. Streng u. Winterſperger) 07; Sprachübungen f. 1klaſſ. Volksſchulen, Schülerhefte (m. Merth) 08 IV; dasſelbe f. 1—3kl. Volksſchulen 09 III; dasſelbe f. 4- u. mehrkl. Volksſchulen 10 III.

Wollmar, Leopold, Ethnologie, Ur✍, Kult.✍, ○, ✍, Epik, Kritik, Hauptm. a. D. Heidelberg, Kl. Gaisbergweg 1. (Reppen $^{25}/_{9}$ 44.) **B:** Der deutſche Reichskrieg, Sch. 99; Daheim u. im Felde, Erz. 00.

Wollſchack, Theodor (Pſ. T. W. Teifen), Dr. phil., G. Prof. Mähriſch-Schönberg. (Iglau 55.) **B:** Sozialpolit. Schr.

Wolpert, Heinr., Hygiene, Dr. med., Prof., U. Doz. Charlottenburg, Goethepark 16. (Bliesſaftel $^{23}/_{1}$ 66.) **B:** Üb. Kohlenſäuremeſſgn 89, 2. A. 90; Einf. Luftprüfgsmeth. 92; — (m. † A. Wolpert): Phyſik.-chem. Propädeutik 96; D. Luft u. die Methoden d. Hygrometrie 99; Ventilation 01; Heizung 04.

Wolrad, E., ſ. Eigenbrodt, W.

Wolter, A., ſ. Ziemer, Herm.

Woltereck, Richard, ♈, Hydrobiologie, Dr. phil., a.o. UP., MitHrsg. u. Red. d. „Internat. Revue der geſ. Hydrobiologie u. Hydrographie". Gaußſch d. Leipzig, Weberſtr. (Hannover $^{6}/_{4}$ 77.) **B:** Trochophora-Studien 01. **MitH:** Monographien Einheimiſcher Tiere. ( )

Wolters, Friedr., ✍, ⊠, ✍, Dr. phil., Mitarb. an d. Urk. u. Akt. z. Geſch. d. Kurf. Friedr. Wilh. Berlin-Steglitz, Forſtſtr. 17. (Uerdingen $^{2}/_{9}$ 76.) **B:** Studien üb. Agrarzuſtände u. Agrarprobleme in Frankreich v. 1700—1790 05; Üb. die theoret. Begründg des Abſolutismus im 17. Jahrh. 08; Arkadiſche Launen (mit Friedr. Andreae) 08; Minneliedер u. Sprüche, übertraggn 09; Herrſchaft u. Dienſt 09. **H:** Jahrbuch für die Geiſtige Bewegung 10.

Wolters, Paul, Archäologie, Dr. phil., o. UP., Dir. der K. Glyptothek. München, Thorwaldſenſtr. 11. (Bonn $^{1}/_{9}$ 58.) **B:** De epigrammatum graecorum anthologiis 82; Zu griech. Agonen 01; A. Furtwängler, Rede 10. **Bearb:** C. Friederichs, Bauſteine zur Geſch. d. griech.-römiſchen Plaſtik 85.

Wolters, Wilhelm, ✍, Roman, Novelle, ○, Humor, ⁄. Dresden, Mozzinsthſtr. 21. (ebda $^{8}/_{11}$ 52.) **B:** Leſſinggedenkbuch 83, 3. A. 93; Aus d. Rentiersecke, Hum. 87, 5. A. 00; Ein Gaſtſpiel, R. 88, 4. A. 08; Mädchen am See, N. 93, 2. A. 95; Sterbl. Götter, R. 94, 2. A. 96; Eine Million, Sch. 94; Geliebt werden, R. 95, 2. A. 95; Indian Summer, Erz. 95, 2. A. 98; Ach, wenn du wärſt mein eigen, Erz. 95, 2. A. 08; Trag. Konflikte, Lſp. 96; Unehrliche Waffen, Kom. 96; Eine Gewiſſensfrage, Scherzetto 96; Liebe um Liebe, Lſp. 96; Halkalm, R. 97; Helene Pawlowna, R. 97; D. törichte Liebe, Sch. 98; Rache, R. 98; Der Wohltäter, R. 99; Der Hochzeitstag, Schw. 99; Herzneuroſe, Lſp. 99; Die neue Zeit, Feſtſp. 99; Herr Liebetreu u. ſ. Frau, Hum. 00; E. Blick ins Neſt, drei Schelmenſtücke: Der Glückliche, Capriccio, Die Hochzeitreiſe, Tragikom.; Kindertrankheiten, Lſp. 01; Strauchdiebe, Kom. 02; Siebenſchön, Erz. 02; D. Frau des Andern, Schw. 02; Nur kein Leutnant, Lſp. 03; Das Kind, Lſp. 04; Sein Alibi, Schw. 05; Er und Sie, eheliche Geſchichten 06; D. Lebemann, Schw. 07; Verlobungsfieber, hum. R. 08; O Eva! Schw. 09; Leander im Frack, Lſp. 09. **Ue:** Gjellerup, G-Dur, N. 89; Brueys u. Palaprat, Advokat Patelin, Schw. 97; Jerome K. Jerome: Miß Hobbs, Lſp. 01, D. Taubenhof, Lſp. 02, Tommy, Kom. 07, Der Fremde, Sch. 09; Sidney Dobſon, Dudu, Burl. 07.

Woltersdorff, Frau Marie, geb. Burmeſter (Marie Burmeſter), Rom. Schleswig, Moltkeſtr. 17. (Nordfriesland $^{27}/_{9}$ 70.) **B:** Pfarrhäuſer 02; Gottfried Riſſoms Haus 03; Vicisti Galilaee! 05; An jenem Tage 07; Unterwegs 09; Vom Garten Eden 10; Dämmerung, R. 11.

Wolzogen, Elſa Laura Freifr. v., geb. Seemann, ✍, ○. Darmſtadt, Heinrichſtr. 128. (Dresden $^{6}/_{8}$ 76.) **B:** Eheliche Andichtbüchlein (m. Ernſt v. Wolzogen), 1.—5. A. 03; Die heilige Einfalt, O. 04; Meine Lieder zur Laute 10 III. **Bearb:** 100 Volksslieder 07.

Wolzogen, Ernst Frhr. v., W & S., Nov., ✍, ✠, Roman, O. Darmstadt, Heinrichstr. 128. (Breslau $^{23}/_{4}$ 55.) **B:** Um 13 Uhr in der Christnacht. Erz. 79, 6.A. 96; Immakulata, Erz. 81; Das Gastgeschenk der Phantasie, Festsp. 82; D. letzte Zopf, Lsp. 84; G. Eliot 85; W. Collins 85; Die Mieter d. Herrn Thaddäus 85; Heiteres u. Weiteres, N. 86, 4. A. 03; Basilla, R. 87; D. Kinder der Exzell., R. 88; D. rote Franz, N. 88, 5. A. 00; D. tolle Komteß, R. 89 II; Er photographiert, Hum. 90; D. Kinder d. Exzell., Lsp. (m. W. Schumann) 90; D. kühle Blonde, R. 91 II; Der Thronfolger, R. 92 II: Erlebtes, Erlauschtes u. Erlogenes, Nn. 92, 5. A. 05; Das Lumpengesindel, Dr. 92, 2. A. 02; Blau Blut, Romanreihe 92 III; Die Entgleisten, R. 93, 4. A. 05; Das gute Krokodil u. a. N., 2. A. 93; Daniela Weert, Sch. 94; Fahnenflucht, R. 94, 4. A. 95; Linksum kehrt! 1.—7. A. 95; Die Erbschleicherinnen, R. 95 II; Ecce Ego! R. 95, 3. A. 02; Die schwere Not, Dr. 96; E. unbeschrieb. Blatt, Lsp. 96; Die Gloria-Hofe, N., 1.—15. Tsd. 97, 30. Tsd. 02; D. Kraft-Mayr, R. 97; Unjammewe, Lsp. 97; Gesch. von lieben, süßen Mädeln, R. 97, 6. A.; Von Peperl u. a. N. 97, 6.—12. Tsd. 03; D. Wunderbare, R. 98, 2. A. 00; D. dritte Geschlecht, R. 99, 150. Tsd. 05; D. hohe Schule, Lsp. 98; E. Gastspiel, Kom. (m. H. Olden) 99; D. arme Sünderin, R. 01; Feuersnot, e. Singged., 9. Tsd. 02; Eheliches Andichtbüchlein (mit Elsa Laura v. W.), 1.—5. A. 03; D. Bäder v. Lucca, kom. O. 03; Was Onkel Oskar mit s. Schwiegermutter in Amerika passierte 04, 7.A.; Der Hilfsbremsl., Lsp. (m. P. Stark) 05; D. Kraftmayr, Lsp. (m. E. Haller) 05; Seltsame Geschichten, 1.—5. A. 06; D. Topf der Danaiden, N., 1.—8. A. 06; Der Bibelhase, Erz., 1.—4. A. 07; Kolonialpolitik, Kom. 07; Verse zu meinem Leben, 1.—3. A. 07; Ansichten u. Aussichten 08; Augurenbriefe 08; Die Großherzogin a. D., R. 08, 5. A. 09; E. unverstandener Mann, Kom. 09; D. Maibraut, Tr., 1.—3. A. 09: Da werden Weiber zu Hyänen, N. 09; Leidige Schönheit, N. 10; Der Erzketzer, R. 11 II. **Ue:** Sheridan, Der Nebenbuhler, Lsp. 75; Guide trough the Music of the Nibelungs Ring; Don Quichote, Pr.-N. 83/84. **H:** Hans v. Schweinichens eig. Lebensbeschreibg 85, 2. A. 07.

Wolzogen, Hans Paul Frhr. v., Kulturu. Ästhet. Sprachw., Red. d. „Bayreuth. Blätt.". Bayreuth, Liszstr. 2. (Potsdam $^{13}/_{11}$ 48.) **B:** Themat. Leitfaden durch R. Wagners Ring d. Nibelung. 76, 4. A. 78, Volksausg. 87; Poetische Lautsymbolik 76; Grundlage u. Aufgabe des Bayreuth. Patronatsver. 77; Nibelungenmythos i. Sage u. Liter., 78; Wagners Siegfried 79; Verrottung u. Errettung d. deutsch. Sprache 80; Prinzip d. neuhochd. Orthographie 80; Tragödie in Bayreuth u. ihr Satyrspiel, 5. A. 81; Sprache in Wagn. Dichtg, 2. A. 81; Uns. Zeit u. uns. Kunst 81; Vermächtn. Lessings 81; Gesch. u. Gesetze der deutsch. Rechtschreibg 81; Was ist Stil, 2. A. 82; Wagner u. deutsche Kultur 82; Erinnergn an R. Wagner 83; Religg. d. Mitleidens usw. 83; K. Alf. v. Wolzogen. Biogr. 83; Wagners Lebensäher. hrsgb. 84; Idealisierung d. Theat. 85; V. ideal. Publik. 85; Wagners Heldengestalten 86, neu bearb. A. 96; Tristan u. Parsifal 86; Kl. Schriften I: Über Sprache u. Schrift 86, II: Wagneriana 87; Wagners Tristan u. Isolde, 6. A. 91; Themat. Leitfaden durch d. Musik d. Parsifal, 10. A. 91; D. liebe Heiland 89; Wagner u. d. Tierwelt 89; Erinnergn a. R. Wagner 91 II; Wagnerianer-Spiegel 91; Saint Foix, Op.-Dichtg 93; D. Meermann, nord. Legende 95; Großmeister deutsch. Musik 99; Münchhausen, ein Schelmenstück (mit F. Graf Sporck u. H. Sommer) 97; Rheingold Sang u. Sage, ill., 98; Augustin, Schw. 98; Das Schloß d. Herzen, Zaubersp. 96; Raabenweisheit, herausg. 01; D. Beverl v. Walchensee 02; D. starke Mann, e. Gespräch 02; Wagner-Brevier 03; Bayreuth 04; Richard Wagner als Dichter 05; Flauto solo, Op.-Dichtg 05; Aus deutsch. Welt 05; Musikalisch-dramatische Parallelen 06; Von deutsch. Kunst 06; E. T. A. Hoffmann und Rich. Wagner 06; Ferd. Raimund 06; Aus R. Wagners Geisteswelt 08; Glaube u. Leben, Dichtgn 08; D. Himmelreich in uns 09; Briefwechsel mit Heinrich von Stein 10. **Ue:** Beowulf 72; Hartmann v. d. Aue, D. arme Heinr. 73; Edda 76; Euripides, Bacchantinnen 77; Schuré, D. musik. Drama 77; Äschylos, Tragödien 78; Ellis, 1849, der Aufstand in Dresd. 94.

Worgitzky, Georg, Naturw., Dr. phil., Prof., GObLehr. Frankfurt a. M., Schwanthalerstr. 58. (Eibenstock $^{7}/_{12}$ 63.) **B:** Werden u. Vergeh. d. Erdoberfläche, yhsf. Erdöle i. gemeinverst. Darstellg 99; Blütengeheimnisse, Blütenbiologie i. Einzelbild. 01, 2.A. 10. **H:** Franks Pflanzentab. z. leichten, schnellen u. sich. Bestimmg d. höh. Gewächse Mittel- u. Norddeutschlds., 9. A. 08.

Woerl, Leo, Kgl. Sächs., Kgl. Bayr. u. k. u. k. öst.-ung. Hofbuchhändler, Hrsg. v. „Woerl's Reisehandbüch. u. Städteführer" (600 Nrn.). Leipzig, Kurze Str. 2. (Freiburg i. B. $^{23}/_{5}$ 43.) **B:** Erzherzog Ludwig Salvator als Forscher d. Mittelmeers 99; D. Hebg d. Fremdenverkehrs in Stadt u. Land, 2. A. 01; Die Touristik oder d. Wanderleben in uns. Zeit 02; Woerls Reise-Kompaß 03.

Wörle, Karl (früh. Pf. Oswald Stein), Roman, ◇, ✠, ✍. Ludwigshafen a. Rh., Ludwigstr. (Metzlos, Hess. $^{2}|_{5}$ 30.) **B:** Tannenberg, E. 52; Antoinette v. Steinwart, R. 56 II; Nach 30 Jahren, R. 59 II; D. Erbin v. Lotonsky, R. 61 II; Gedichte 61; E. poet. Gemälde d. Befreiungskriege 63; D. Bundesbrüder, R. 64 II; Stilicho, Tr. 64; Amalasuntha, Dr., 3. A. 75; Nach Canossa gehen wir nicht 75; D. Papsttum in der deutschen Gesch. 78; Ernste Gedanken, G. 03; Ausgelebt, Dr. 06; Miterlebtes, Aus den Tagen d. deutsch. Revolut. u. deren Vorgesch. 06. **H:** D. deutsche Frau 56—60; Geschichtsblätter 64 bis 66; Deutsch. Geschichts-Kalender 91 ff.

Worm, Fritz, plattd. Humor, ✠, Altertumsforschg, Lehrer. Alt-Reddevitz auf Rügen. (Barth i. Pomm. $^{11}|_{7}$ 63.) **B:** De drei Rüganer 95; Für Old un Jung 99; Mein Rügenland, G. 96; B. Ostseestrand, G. 96; Mönchguter Bilder 96; Mönchgauder Spaukgesch. 97; Meereslieder, G. 98; De Kaiser kümmt, plattd. Lsp. 98; Sang v. Rügen, G. 99; Ut de Mönchgauder Spinnstuw 99; Treue Herzen, Dr. 99; Hans möt frigen, Lsp. 99; De Heiratskannedat in dusend Angsten, Lsp. 00; In letzter Stunn', plattd. R. 00; De Schwiegerwadder in de Klemm 01; Buer orer Engländer? Lsp. 01; Hei will woll frigen — äwers blots — Ein! Lsp. 03; Truge Leiw, Vst. 06; Martin Looks, der Seeräuber von Baabe, Erz. 06; Rock un Hart, Vst. 08; D. Seemannsbraut, Erz. 09; D. Halbinsel Mönchgut u. ihre Bewohner (m. A. Haas) 09; Der Landesverräter, Erz. 10; In Treue fest, Dr. 10; De Leiw hürt ni nich up, plattd. Dr. 10; Dat Kaiserhoch, plattd. Lsp. 10; Tau rechte Tid, plattd. Sch. 10.

Woermann, Karl, ✠, Kunst✍, Dr. phil. et jur., Prof., GehRat, GemäldegalDir. a. D. Dresden, Hübnerstr. 5. (Hamburg $^{4}|_{7}$ 44.) **B:** Geharnischte Sonette aus Norddeutschld. (anon.) 66; Aus d. Natur u. d. Geiste, G. 70; Anathema sit, Son. 71; Antike Odysseelandschaften 76; Landschaft i. d. Kunst b. alt. Völker 76; Neapel, G. 77; Kunst u. Naturskizzen 80; Gesch. d. Malerei 75/88; N. Ged. 84; Katal. der Dresd. Galerie 87, 7. A. 08; Dichtung zur Dresd. L. Richter-Feier 90; Wissensch. Verzeichn. d. ält. Gemälde d. Galerie Weber 92, 2. A. 07; Zu Zweien im Süden, G. 92, 2. A. 93; Was uns die Kunstgesch. lehrt, 1.—4. A. 94; Deutsche Herzen, G. 95, 2. A. 96; Handzeichn. der Dresdener Kupferstichkabin. 96/98; Wissenschaftliches Verzeichnis der Cranach-Ausstellung 99; Gesch. d. Kunst aller Zeiten u. Völker I 00, II 05; Katalog d. Ludwig-Richter-Ausstellung 03; Das Bildnis in der ital. Renaissance 05; Von deutscher Kunst 07.

? **Worms,** Carl, Roman, ObLehr. Mitau i. Kurland, Rußl., Große Str. 10. (Talsen $^{22}|_{4}$ 57.) **B:** Du bist mein 99; Thoms friert 01, 2. A. 04; Die Stillen im Lande 02; Erdkinder 03, 4. A. 04; Überschwemmung, Erz., 1. u. 2. A. 05; Aus roter Dämmerung, Skn. 07.

Wörndl, Friedr., ✠. Nürnberg, Rudolphstr. 19. (ebda $^{31}|_{12}$ 63.) **B:** Dämon u. Engel, R. 89; D. neue Deutsche Reich in Freud u. Leid 90; D. Hohensteiner, Dichtg 94; Wilh. Tell, bearb. f. d. Jugend 95; Engelsgruß, Dichtg 03; Nürnberger Hum.: I. Die lustige Weis, G. in Nbgr. Mundart I 09; Kyffhäusersage, Erz. 10.

Wörndle v. Adelsfried, Heinr., (k.), ⁄, ✠, ◇, Red. Innsbruck. (Hötting $^{16}|_{10}$ 61.) **B:** Ritter Jörg v. Frundsberg 86; Dr. Phil. v. Wörndle 93; Hauschronik des Wirts zum weißen Schwanen in der Salzb. Vorstadt Mülln 94, 2. A. 06; J. K. v. Wörndle 94; Akad. Legionen, Festschr. 01; Kriegsereignisse in Kirchdorf u. Umgebg 01; Gebhard Flatz, d. vorarlbergische Fiesole 01; Anno Neun: Siard Haser 07; An den Thermopylen Tirols I/II 08; Math. Wishofer, Dechant v. St. Johann 08; Führer durch Bad Ramwald 08; Blätter aus d. Chronik v. Gossenfaß 08; Tiroler Jungschützen; Paul Haider u. Paul Hilber 09; Aus vergilbten Blättern, Zeitgenössisches z. Geschichte v. Anno Neun 09; Ant. Wallner u. die Blutzeugen des Iselstales 10; Zwei Etschländer Patrioten 10. **H:** Luk. R. v. Führichs ausgew. Schriften 93; Kath. Warte 95 u. 96; Kunstfreund 02—06.

Woerner, Roman, neuere Lit.✍, Dr. phil., Prof. Freiburg i. B. (Bamberg $^{6}|_{8}$ 63.) **B:** Novalis' Hymnen an d. Nacht u. geistl. Lieder 85; Nibelungenlied, bearb. u. eingel. 88; H. Ibsens Jugenddramen 95; D. Richterin, Sch. (n. C. F. Meyer) 99; H. Ibsen I 00, II 10; Fausts Ende, Akad. Antrittsrede 02, 2. A. 04. **H:** A. Roulerius, Stuarta (1593) 06.

Woerner, Frl. U. Carolina, ◇. Freiburg i. B., Luisenstr. 3. (Bamberg $^{7}|_{8}$ 65.) **B:** Gerhart Hauptmann 97, 2. A. 01; Gedichte 06; Vorfrühling, Dr. 06, 2. A. 09; Imelda Lambertazzi, Dr. 08.

Wörnitz, Hans von der, s. Fischer, Hans W., Berlin-Karlshorst

Worringer, Wilhelm, Kunst✍, Dr. phil., UDoz. Bern, Thunstr. 105a. (Aachen $^{13}|_{1}$ 81.) **B:** Lukas Cranach 08; Abstraktion u. Einfühlung 08, 2. A. 09.

Wossidlo, Rich., Kultur✍, Dr. phil. h.c., GymnProf. Waren i. Mecklb. (Friedrichshof $^{26}|_{1}$ 59.) **B:** Volkstümliches aus Mecklenbg 87; Imperativ. Bildgn i. Niederdeutsch. 90; Mecklenb. Volksüberlief.: I. Rätsel 97, II. Die Tiere im Munde des Volkes 99, III. Kinderwartung u. Kinder-

zucht 06; Winterabend in e. meckl. Bauernhause 01, 2. A. 05; Aus dem Lande F. Reuters 10.

Wotas, Heinz, ſ. Satow, Hans.

Wothe, Anny, ſ. Mahn, Anny.

Wotke, Karl, klaſſ. Ψ, Lit.♔, ✒, Dr. phil., k. k. GP. Wien III, Unt. Viaduktg. 43. (Brünn 27_2 61.) **B:** Homeri Odysseae Epitome 86; Demoſthenes, Ausgew. Reden 87, 3. A. 94; Leonardi Bruni Dialogus 89; Eucherii opera I (corpus script. eccles. lat.) 94; Lilius Greg. Gyraldus, De poetis nostrorum temporum 94; D. Geneſiskommentar des Pſeudoeucherius 97; V. E. Milde als Pädagog 02; D. öſterr. Gymnaſium ſeit Maria Thereſia I. (Mon. Germ. Paed. XXX.) 05; Karl Heinr. Seibt 07.

Wrany, Eug. (Pſ. E. Raaben), DÖSchG., Nov., ♃, Dr. jur., ObLandesGerR. Wien XIX, Vegag. 12. (Kuttenberg $15|_7$ 54.) **B:** Weil ich Sie haſſe, Madame, Lſp. 82; Feuerprobe, Lſp. 83; Löwenhof, Erz. 84; Kl. Geſchichten 91; Voltaire u. Leſſing, Lſp. 92; Venus Anadyomene, E. 95; Über Veruntreuungen an Krankenkaſſen 93; D. Rechtsfindg nach d. neuen öſterr. Zivilprozeſſe 97; Im Banne der Wahrheit, R. 00; Carola Steinz, Sch. 02; Zwiſch'n Gut und Bös, Vſt. 03; Die Kuenringer, Tr. 04; Halbwitwen, 3 Einakter 08.

Wratitſch, Joſef (Pſ. Phm. Lauris), ⊙. Wien VIII, Tigerg. 3. (St. Veit i. Kärnten 5_1 62.) **B:** 's Franzerl, Wiener Vſt. 04; Der Chinakrieger, Vſt. (m. H. Neuert) 05; Am Kloſterhof, Vſt. (m. demſ.) 06; In der Falle, Schw. (m. Jul. Roewen) 07; Eduard II., P. (m. demſ.) 07; Kunſthandwerker, Vſt. (m. Jul. Lindner) 07; Schachzüge, Vſt. (m. F. J. Hübl) 07; E. Invalid, Vſt. 08; Sumpfblüten, Vſt. 09; Wiener Liebe, Libr. (m. F. R. Sparowitz) 09.

Wrede, Ferd., Germaniſtik, Ψ, Dr. phil., Prof., UDoz. Marburg i. H. (Spandau $15|_7$ 63.) **B:** Sprache d. Wandalen 86; Sprache d. Oſtgoten 91; D. Sprachatlas d. Deutſch. Reichs (m. G. Wenker) 95. **H:** Stammts Ulfilas, 9. A. (m. M. Heyne) 96, 11. A. 08; Deutſche Dialektgeographie I/II 08, III 09, IV 10.

Wrede, Friedr. Fürſt (Friedrich vom Stein), PM., Roman, Nov. Salzburg, Villa Wrede. (ebda $9|_2$ 70.) **B:** D. Laſter, R. 93, 2. A. 94; Der Liebe Weh, N. 94; Entnervt, Dr. 94; Blutender Lorbeer, R. 95; Die Goſſe N. 96; Blaue Nov. 98; Pflicht, Dr. 97; Recht auf ſich ſelbſt, Dr. 98; Die Goldſchilds, R. 00; Durchlaucht Iff, N. 01; Das Liebesleben des Menſchen, R. 07, 2. A. 08; Eve, N. 08.

Wrede, Frau Fürſtin Gabriele, geb. Gräfin Herberſtein, ✿. Wien III, Mohsgaſſe 1. (Athen 3_{12} 51.) **B:** Kleine Gſd. 83; In Schranken frei 04. ( )

Wrede, Rich., VDM., Kritik, ♪, ⊙, ♃, ⚿, Kult.♔, Dr. jur., Leit. d. „Journaliſtenhochſchule", Hrsg. d. Fachzeitſchrift „D. Redaktion", d. „Berliner Schnellpoſt", der „Siberalen Reichskorreſpond." u. von „Aus d. Reichshauptſtadt". Berlin-Südende, Hermannſtr. 11. (Braunſchweig 27_2 69.) **B:** D. Intern. Correſp.-Aſſociation 92; Leitfaden der Inſtitut. des röm. Rechts 93, 2. A. 97; Eine? Dr. 94; Taten, ſoz. Dr. 95; D. wirtſchaftl. Bedeutg d. Geſellſch. m. b. H. 97; Opfer, e. Freundſchaftstragödie 97, 2. A. 05; B. Baume d. Lebens, Skizz. 97, 6. A. 02; D. Körperſtrafen bei allen Völkern u. d. ält. Zeit. b. a. d. Gegenw. 98; Brotneid, Männerfreundſchaft, Thron, Ehrenrat 98; Sächſ. Zivilrichter in Fragen d. Urheberrechts 99; D. Journaliſtenhochſchule in Berlin 99; Allerlei Liebe, Skn. 99, 4. A. 02; Quitt 99; Repetitor. b. Nationalökon. u. Finanzwiſſenſchaft in Frage u. Antwort 00 IV; Die Verſucherin, Dr. 01; Die agrar.-rechtlich. Verhältn. d. württemb. Brüdergem. Kornthal 02; Was heißt u. wie werde ich Journaliſt? 02; Handb. d. Journaliſtik 02, 2. A. 06; Journaliſtiſcher Fachunterricht 04; Zur Entwicklungsgeſch. d. deutſch. Zeitungsweſens 05.

Wretſchko, Alfred Ritter von, Deutſche u. öſterr. Rechtsgeſch., Dr. jur., o. ö. UP. Innsbruck, Bienerſtr. 27. (Wien $7|_5$ 69.) **B:** Das Geſetz v. 1895 betr. das Urheberrecht uſw. in Öſterreich 96; D. öſterr. Marſchallamt im Mittelalter 97; Heinrich Siegel, e. Bild ſ. Lebens u. Wirkens 00; Geſch. der juriſt. Fak. der Univ. Innsbruck 04; Ernſt Demelius, ſ. Leben u. Wirken 05; D. Traktat d. Laurentius de Somercote üb. d. Vornahme v. Biſchofswahlen 07; D. Beſetzung d. erzbiſchöflich. Stuhles in Salzburg im MA. 07; Skizzen z. bamberg. Zentralverwaltg f. Kärnten im MA. 09.

Wriede, Hinrich, niebd. ⊙, Lehrer. Hamburg-Finkenwärder, Elbdeich 127. (ebda $4|_8$ 82.) **B:** Fiſcherlüd 09.*

Wriede, Paul, Schriftleiter b. „Mitteilungen aus dem Quickborn". Hamburg 1, Neuſolſtr. 50. (ebda $20|_8$ 70.)

Wrobel, Eduard, ♿, Dr. phil., Dir. d. Gymn. u. RealG. Roſtock, St. Georgſtr. 75. (Lonkorsz $16|_7$ 51.) **B:** Arithm. u. geometr. Verhältniſſe, Proportionen und Progreſſionen m. Anwendung auf Zinſeszins u. Rentenrechnung 85; Phyſik in elementar-mathem. Behandlung, I Mechanik 85; Leitfaden d. Stereometrie 86, 3. A. 06; Übgsb. z. Arithmetik u. Algebra I 89, 16. A. 10, II 90, 8. A. 09, Anhang 91, 6. A. 10.

Wrzodek, G., ⚔, Hauptm. i. Inf.-Rgt. 59. Soldau, Oſtpreuß. **B:** Die Entwicklg der Handfeuerwaffen 08.

Wukadinović, Spiridion, Lit.🜍, Dr. phil., UDoz. Prag, k. k. Univ.-Bibliothek. (Wien $^{7}/_{3}$ 70.) **B:** Prior in Deutschland 95; Kleist-Studien 04; J. E. Hilscher 06; Goethes Novelle 09. **H:** Kleist, Mich. Kohlhaas 11.

Wulff, Carl, ObStaatsAnw. a. D. Detmold. (Brilon $^{20}/_{1}$ 36.) **B:** Neue Märchen u. Erz. I 87, 7. A. 05, II 94, 4. A. 05; D. Gefängnisse der Justiz-Verwaltung in Pr. 90, 2. A. 00, Erg.-Bd. 98; Gedichte 05.

Wulff, Leo (Pf. Mucius Scaevola, Pulex, Pipifax, Bubi, Walter von der Hasenhaide), Dr. phil., Chefred. d. „Hamburger Woche". Hamburg, Schäferkampsallee 43. (Stralsund $^{24}/_{1}$ 74.) **B:** Humorist. u. satir. Schriften. ()

Wulffen, Erich, 🐺, ⚙, ⚖, Dr. jur., Staatsanwalt. Dresden, Reißigerstr. (ebda $^{3}/_{10}$ 62.) **B:** Gedichte 82; Tasso in Darmstadt, Lsp. 97; Poëta laureatus, Dr. 99; Entehrende Arbeit, Dr. 00; Die Varusschlacht, Kom. 01; — Polizeihandbuch 05; Reform des Strafvollzuges 05; Strafgesetzbuch 05; Brandstiftungsunterfuchgn 06; Kriminalpsychologie u. Psychopathologie in Schillers Räubern 06; Ibsens Nora vor dem Strafrichter u. Psychiater 07; Manolescu u. s. Memoiren 07; Psychologie d. Verbrechers 08 II; D. Strafprozeß, e. Kunstwerk d. Zukunft 08; Gerh. Hauptmann vor dem Forum der Kriminalpsychologie u. Psychiatrie 08; D. Sexualverbrecher 10; Gauner- u. Verbrechertypen 10.

Wülfing, Joh. Ernst, ASV., deutsche u. engl. Spr. u. Lit., Famil.🜍, 𝒻, Dr. phil. Hrsg. d. „Mitteilgn f. Sprachecken" d. Allg. Deutsch. Sprachvereins. Bonn, Arndtstr. 17. (Elberfeld $^{15}/_{12}$ 63.) **B:** Darstellg d. Syntax in König Alfreds Übersetzg v. Gregors d. Gr. Cura Pastoralis, 1. Hälfte 88; Syntax in d. Werken Alfreds d. Groß. 94/01 II; Stammbaum d. Fam. Wülfing 00; Was mancher nicht weiß (sprachl. Plaudereien), 1. u. 2. A. 05. **H:** The Laud-Troy-Book 02/04 II. **Bearb:** D. Sanders, Handwörterb. d. deutsch. Sprache, 8. A. 10.

Wunderle, Georg, ⁂, 🏛, Dr. phil., Kaplan. Eichstätt i. B. (Weißenburg i. B. $^{23}/_{9}$ 81.) **B:** D. Lehre d. Aristoteles von der Zeit 08.

Wunderlich, Herm., deutsche Sprache, Lit., Dr. phil., Prof., ObBibliothekar an d. Kgl. Bibliothek. Berlin-Halensee, Auguste Viktoria-Str. 4. (Ulm a. D. $^{15}/_{6}$ 58.) **B:** D. deutsche Satzbau 92, 2. A. 01; Uns. Umgangssprache in d. Eigenart ihrer Satzfügung 94; Kunst d. Rede a. d. Reden Bismarcks dargestellt 98; Mitarb. am deutsch. Wörterbuch der Brüder Grimm.

Wunderlich, Ludwig, 🐦, spez. Tiergärtnerei, Dr. phil., Dir. d. Zool. Gartens. Cöln a. Rh., Riehlerstr. 173. (Weende $^{15}/_{2}$ 59.)

Wunderlich, Frau Marie, geb. Müller, 🏛. Leipzig, Gottschedstr. 1 I. (Luschwitz $^{9}/_{12}$ 51.) **B:** D. zwölf Monate 82, 5. A. 09; Kinderlied, Kinderspiel 86, 5. A. 09; An d. Weichsel, N. (Pf. G. Brahmüller) 92; Für d. Fest- u. Gedenktage des Lebens, Glückwunschged., Lieder u. Reigen (Pf. Marie Müller-Wunderlich) 03; Zum Weihnachts- u. Neujahrsfeste, Wünsche, Ged. u. Lieder 04; Ein glückl. Jahr, Erz. (Pf. Marie Müller-Wunderlich) 06; Nionoë, Ungelöste Menschheitsfragen, R. (anonym) 07.

Wundsam, Julius V. Ed., 𝒻, Nov., 🖋, Skizze, Kritik, ⁂. Cairo, Ägypten. (Marburg a. d. Drau $^{16}/_{2}$ 65.) **H:** Buch des Friedens 95, 96.

Wundt, Frau Maud, Alpinistik. Weingarten i. W. (Ewell $^{11}/_{8}$ 70.) **B:** Engadin-Ortler-Dolomiten (m. Theod. W.) 00.

Wundt, Max, ⁂, Dr. phil., UDoz. Straßburg i. E., Sternwartstr. 23. (Leipzig $^{29}/_{1}$ 79.) **B:** D. Intellektualismus in der griech. Ethik 07; Gesch. der griech. Ethik I 08.

Wundt, Theodor v., Alpinismus, Oberst. Weingarten i. W. (Ludwigsburg $^{21}/_{4}$ 58.) **B:** Besteigung des Cimone della Pala 92, 3. A. 96; Wandergn in den Ampezzaner-Dolomiten 93, 2. A. 95; Das Matterhorn u. seine Geschichte 96, 2. A. 97; Die Jungfrau u. das Berner Oberland 98, 2. A. 99; Engadin-Ortler-Dolomiten (mit Maud W.) 00.

Wundt, Wilh., ⁂, Dr. jur. h. c., med. et phil., o. UP., WGR., Exz., Hrsg. d. „Philolog. Studien". Leipzig, Goethestr. 6. (Neckarau $^{16}/_{8}$ 32.) **B:** Beiträge zur Theorie d. Sinneswahrnehmg 62; Menschen u. Tierseele 63 II, 4. A. 06; Mechanik d. Nerven u. Nervenzentren 71/76 II; Handb. d. mediz. Physik 67; Lehrb. der Physiologie, 4. A. 78; Grundzüge der physiolog. Psychologie 74, 6. A. 08 f. III; Logik 80/83 II, 3. A. 06/08 III; Essays 85, 2. A. 06; Ethik 86, 2. A. 92, 3. A. II 03; Zur Moral d. lit. Kritik 87; System d. Philosophie 89, 3. A. 07; Grundriß d. Psychologie 96, 9. A. 09; Völkerpsychologie: A. D. Sprache 00, 2. A. 04, B. Mythus u. Religion 05—09 III, Teil I in 2. A. u. d. T.: Die Kunst 08; Einleitg in d. Philos. 01, 4. A. 06; G. Th. Fechner 01; Festrede zur 500 jähr. Jubelfeier der Universität Leipzig 09. ()

Wünsch, Richard, klass. Altertumswiss., Dr. phil., o. UP., Hrsg. d. „Archiv f. Religionswissenschaft." u. MitHrsg. d. „Religionsgeschichtl. Versuche u. Vorarbeiten". Königsberg i. Pr., Gottschedstr. 9. (Wiesbaden $^{1}/_{6}$ 69.) **B:** De Taciti Germaniae codicibus 93; Defixionum tabellae Atticae 97; Sethianische Verfluchungstafeln 98; Joannes Lydus de mensibus 98; Das

Frühlingsfest der Insel Malta 02; Joannes Lydus de magistratibus 03; Antikes Zaubergerät 05.

Wünsche, Aug., ✝ u. Orientalistik, D., Dr. phil., Prof. Dresden, Albrechtstr. 15 II. (Hainewalde $22|_7$ 39.) **B:** Prophet Hosea 68; Leiden des Messias 70; Weissagung d. Propheten Joel 72; Jesus in s. Stellg zu d. Frauen 72; D. lebensfreudige Jesus 76; N. Beitr. z. Erläutg der Evangelien aus Talmud und Midrasch 78; D. Talmud 79; Jerusalem. Talmud in seinen haggadischen Bestandteilen 80; Rätselweisheit b. d. Hebräern 83; Lehre d. 12 Apostel 84; Babylon. Talmud in seinen haggadischen Bestandteilen 86/89 V; Deutsche Dichter in Urteilen deutsch. Dichter (m. Dr. R. Mahrenholtz) 88; Grundz. d. staatl. u. geist. Entwickelg d. europ. Völker (m. demſ.) 88; K. Ch. F. Krauses handschriftl. Nachlaß (m. P. Hohlfeld) 82/03, 39 Bde; Gesch. d. jüd. Lit. (m. Dr. J. Winter) 92/95 III; D. Freude in den Schriften des Alten Bundes 96; Gedank. üb. Bild u. Vergleich im Hebr. u. Arabisch. 04; Jesu Konflikt mit d. Pharisäern u. Schriftgelehrten wegen Unterlassung des Händewaschens seiner Schüler 04; Die Sagen vom Lebensbaum u. Lebenswasser altoriental. Mythen 05; Der Sagenkreis v. geprellten Teufel 05; D. Pflanzenfabel in der Weltlit. 05; Die Schönheit der Bibel 06; Die Bildersprache des A. T. 06; Salomos Thron u. Hippodrom Abbilder des babylon. Himmelsbildes 06; Schöpfg u. Sündenfall des ersten Menschenpaares im jüd. u. moslemischen Sagenkreise 06; Aus Israels Lehrhallen: I—II. Kleinere Midraschim zur späteren legendar. Lit. des A. T. 07, III. Kl. Midr. zur jüd. Eschatologie u. Apokalyptik 09, IV. Kl. Midr. zur jüd. Ethik, Buchstaben- u. Zahlensymbolik 09, V. Der Midrasch Samuel, Neue Pesikta u. Midr. Tadsche 10. **Ue:** Midrasch Kohelet 80; Schir Haschirim 80; Bereschit 81; Esther 81; Echa 81; Schemot 82; Debarim 82; Ruth 83; Wajikra 84; Mischle 85; Bamidbar 85; Pesikta d. Rab. Kahana 85; Midrasch zu den Psalmen 91; Mechiltha, m. Erkl. (mit J. Winter) 08.

Wunschmann, Gustav, ⊙, Kritik, /, Erz. Berlin-Friedenau, Albestr. 16. (Berlin $3|_8$ 44.) **B:** Landolin, Sch.; J. Nettelbeck, 6. A.; Ein' feste Burg ist uns. Gott, 3. A.; Kommandant v. Spandau, 3. A.; Hans Birkenstock, 3. A.; Offener Brief an Kaiser Wilhelm II. 09.

Würfert, Frau Dr. med. Grete (Grete Baldauf), ♆. Dresden, Wettinerstr. 36. (Sorgau $24|_2$ 78.) **B:** Lieder d. Mädch. aus dem Volke 00, 8. A. 01; Neue Lieder e. Mädchens a. d. Volke, 1. u. 2. A. 01.

Wurm, Alois, (t.), Dr. theol. München, Königinstr. 81 I. (Straubing $20|_{12}$ 74.) **B:** Die Irrlehrer im ersten Johannesbrief 03; Meister- u. Schülerarbeit in Fra Angelicos Werk 07. ()

Wurm, Alois, (t.), Naturwiſſ., Kultur- u. Lit.-♆, Dr. phil., Betriebsdir. Osnabrück, Venloerstr. 5. (Paderborn $28|_8$ 66.) **B:** Osnabrück, seine Gesch., Bau- und Kunstdenkmäler 01, 2. A. 05; Eisen und Stahl, gemeinverständliche Eisenhüttenkde 07. ()

Wurm, Emanuel, BA., ♆, chem. ⚙, Stadtverordn., Red. an d. „Neuen Zeit". Berlin W, Gleditschstr. 30. (Breslau $16|_9$ 57.) **B:** Volksernährung wie sie ist u. wie sie sein soll 88; Naturerkenntnis im Lichte d. Darwinism. 89, 3. A. 91; Lebenshaltg d. deutsch. Arbeiter 92; Volkslexikon, Nachschlagebuch für sämtl. Wissenszweige 94/99 IV u. Gen.-Reg.; Gesundheitsschutz in Staat, Gemeinde u. Familie 01, 2. A. 05; General-Register d. Neuen Zeit 1883 bis 1902 05, 1903—1907 08; Alkoholfrage u. Sozialdemokratie 08; Die Finanzgesch. des Deutschen Reichs 10.

Wurm, Herm. Jos., ✝, ♔, Dr. phil., Pfr., Hrsg. u. Red. d. „Academia, Monatsschrift d. C.-V. d. kathol. deutsch. Studentenverbindgn", Red. d. Wissenschaftl. Beilage zur „Germania". Hausberge, Porta Westfalica. (Paderborn $5|_6$ 62.) **B:** Gottfried v. Langres 86; Der heil. Bernhard 91; Kardinal Albornoz 92; Handbuch des C.-V. der kath. Studentenverbindgn 00, 5. A. 10; Bau- u. Kunstdenkmäler d. Prov. Westfalen, Kr. Minden, Gesch. Einl. 02; D. Papstwahl, ihre Gesch. u. Gebräuche 02; Hoch Saxonia, Festschr. 03. **Bearb:** Rohrbachers Kirchengeschichte Bd. XIX 98.

Wurm, W., ♂, ♀, Dr. med., HofR., Badarzt a. D. Bad Teinach i. Württ. (Nürnberg $4|_4$ 31.) **B:** Physikal. Heilmethoden 57; Teinach 66, 8. A. 04; Auerwild 74, 2. A. 85; D. Wasser 82; Auerhahnjäger 88; Waldgeheimn. 92, 2. A. 95; Tier- u. Menschenseele 96; Waldhühnerjagd 97; Naturgesch. d. mitteleurop. Tiere der hohen Jagd 98; Auf, b. Fuchs! 98; Sammelwerk, Hohe Jagd 98/99; Kritische Naturgeschichte des Auerwildes 09.

Wurmb, Alfred Ritt. v. (Pſ. Fred Waldner), ♆, Krit., Essay, Hum., /, Dr. jur., k. k. Hauptmannauditor. Wien XVII/2, Dornbacherstr. 37. (ebda $16|_7$ 75.) **B:** In Hallstatt, G. 00; Im Wachen u. Träumen, G. 02; Zwischen Heuberg u. Donau, Humoresken u. Skn. 10.

Wurmbrand-Stuppach, Stéphanie Gräfin, geb. v. Brabély (Pſ. S. Brand-Brabély), Aphorismen, /, Kompositionen. Wien III, Ötzeltg. 3. (Preßburg $26|_{12}$ 49.) **B:** Betrachtungen 96, 4. A. 97; Neue Betrachtgn 97; Gesammeltes 00, 3. A. 09.

Wurmfeld, Richard, ♁, Dr. jur. Berlin W, Frobenstr. 14. (Wottitz $^{20}/_{1}$ 74.)

Wurzbach, Ritter v. Tannenberg, Alfred, ♌-♔, Kritik, Dr. phil. Wien I, Giselastr. 2. (Lemberg $^{22}/_{7}$ 46.) **B:** Laura, N. 74; Lieder an e. Frau 81; Name und Herkunft d. Meisters E. S. v. 1466 83; Zeitgenossen 70; Meister der niederl. u. span. Schule 78; Franz. Maler d. 18. Jhh. 80, 2. A. 01; A. Houbrakens Schouwbourgh d. niederl. Maler 80; M. Schongauer 80; Gold. Bibel 81, 2. A. 01; Gesch. d. holl. Malerei 85; Rembrandt-Gal. 86; Niederländ. Künstler-Lexikon 04 II.

Wurzbach, Ritter v. Tannenberg, Alfred Wolfgang, Kritik, Lit.- u. Kunst♔, Dr. phil., UDoz. Wien I, Giselastr. 2. (ebda $^{3}/_{6}$ 79.) **B:** Love de Vega u. s. Komödien 99; G. A. Bürger, s. Leben u. s. Werke 00; Jos. Kriehuber, Katalog der von ihm lithogr. Porträts 02. **H:** G. A. Bürgers sämtl. Werke 02 IV; François Villons Werke 03; Cervantes, Don Quixote, Jub.-Ausg. 05 IV; F. G. Seidl, Werke 05 IV; Calderon, Werke 10 X.

Würzburg, Arth., ⚷, Dr. med., RegR., SanR., Arzt. Charlottenburg, Kantstr. 139. ($^{30}/_{7}$ 53.) **B:** Die Nahrungsmittel-Gesetzgebg im Deutsch. Reiche u. in d. einz. Bundesstaaten 94; Medizₓ. Bibliogr. 83/93 XI. **H:** Enzyklopädie d. Therapie (m. Liebreich, Mendelsohn) 96/00 III.

Würzburg, Ludwig, Roman. Hamburg, Eilbeckerweg 28. (Prenzlau $^{20}/_{5}$ 48.) **B:** Arkanum 93; Der Unbezwingliche 00.

Würzburger, Eug., Statistik, Dr. phil. et sc. pol., GRegR., Dir. d. Kgl. Sächs. Statist. Landesamtes, Hrsg. d. „Zeitschr. d. K. Sächs. Statist. Landesamtes", des „Normalkalender", „Marktverzeichnis" u. „Statist. Jahrb. f. d. Kgr. Sachsen", Mit-Hrsg. des „Deutsch. Statist. Zentralbl.". Dresden, Ammonstr. 13. (Bayreuth $^{23}/_{8}$ 58.) **B:** D. Bearbeitg der Statistik der Bevölkergsbewegg 09.

Würzburger, Georg, s. Eichinger, Georg.

Wurzinger, Franz Emil, ♔, Kritik, Volkskunde, k. k. Rechnungsoffizial. Iglau i. Mähren, Gr. Kreuzg. 6. (ebda $^{24}/_{8}$ 70.) **B:** Bilder aus Iglaus Vergangenheit 04; Das Wappen der Stadt Iglau 06.

Würzner, A., Sprachwiss., Dr. phil., RegR., k. k. RealschDir. Wien X, Arthaberplatz 14. (ebda $^{17}/_{7}$ 55.) **B:** Engl. Lesebuch f. höh. Lehranstalten 86, 7. A. 10; Elementarbuch d. engl. Sprache 89, 9. A. 10; Gramm. d. engl. Sprache 90, 4. A. 07; Engl. Elementarbuch f. Mädchen-Lyzeen 01, 2. A. 07; Engl. Lesebuch f. Mädchen-Lyzeen 02, 2. A. 08; Deutsches Lesebuch f. österr. Realschulen I/II 10.

Wussow, Otto Erich v., BJ & SB., BWJ., BSK., Politik, ✉, Belletristik, Hrsg. d. „Korrespondenz für Handel und Gewerbe". Berlin-Friedenau, Knausstr. 3. (Neu-Ruppin $^{4}/_{12}$ 74.) **B:** D. Gesch. u. Entwidlg der Warenhäuser 06.

Wüst, Heinrich Theod., Kritik, Nov., Red., Hrsg. d. „Frkf. Bürgerztg.". Frankfurt a. M., Körnerwiese 13. (ebda $^{23}/_{7}$ 75.)

Wüst, Paul, Deutsche Ψ, ⚓, Dr. phil., RealgymnOberlehrer. Düsseldorf-Grafenberg, Burgmüllerstr. 23 I. (Wiesbaden $^{5}/_{12}$ 80.) **B:** Die deutschen Prosaromane von Pontus u. Sidonia 03. **H:** G. Schwab, Der geh. Siegfried, Die schöne Melusina 07; Die Lilie u. a. geistl. Dichtgn des MA. 09.

Wustmann, Gust., ♌-u. Lit.♔, Dr. phil., Prof., ObBibl. u. Archiv-Dir. Leipzig-Gohlis, Schillerweg 19. (Dresden $^{23}/_{5}$ 44.) **B:** Apelles' Leben u. Werke 70; H. Lotter, Biogr. 75; Vertraute Gesellsch. in Leipzig 80; Aus Leipzigs Vergangenh. I 85, II 98, III 09; Alumneumserinnergn 90; Allerhand Sprachdummheiten 91, 4. A. 08; Das Leipziger Stadtwappen 97; D. Leipz. Immobiliengesellschaft 99, 2. A. 03; D. Wirt v. Auerbachs Keller 02; Gesch. d. Stadt Leipzig I 05; Kl. Chronik v. Leipzig 08; L. Colditz, Biogr. 09. **H:** Goethe, Götz 71; Freischießen z. Leipzig 1559 84; Als d. Großvater d. Großmutter nahm 85, 4. A. 05; Quellen z. Gesch. Leipzigs 89/95 II; Leipzig durch 3 Jahrh. 90; D. sprichwörtl. Redensarten, 1.—5. A. 94; D. Leipz. Student vor 100 Jahr. 97; Bilderb. aus d. Gesch. Leipz. 97; Kreuchaufs Schrift. z. Leipz. Kunst 99; Georgi, Reden u. Ansprachen 99; Tableau v. Leipzig 1783 02; Neujahrsblätter der Bibl. d. Stadt Leipzig 05/08.

Wustmann, Rudolf, ♔, Dr. phil. Bühlau b. Dresden, König Albert-Allee 11. (Leipzig $^{5}/_{1}$ 72.) **B:** Verba perfectiva, namentlich im Heliand 94; Deutsche Geschichte im Grundriß I 02, II 07, Anhang 03; Von deutscher Kunst 04; Albrecht Dürer 06; Musikalische Bilder 07; Musikgeschichte Leipzigs I 09. **H:** Jean Pauls Werke 08 IV; Dreißig Rokkolieder 10.

Wutke, Konrad, ♔, Dr. phil., Kgl. Archivrat, Red. d. Vereins f. Gesch. Schlesiens. Breslau, Uferzeile 10. (Berlin $^{2}/_{10}$ 61.) **B:** Beiträge zur Geschichte d. Gr. Städtebundkrieges f. d. J. 1387 f. 87; D. Versorgg Schlesiens mit Salz 94; Merkbuch d. Hans v. Schweinichen 95; D. Breslauer Messe 95; Studien üb. d. Entwidlg d. Bergregals i. Schlesien 97; Gesch. d. Bergwerksgesellschaft G. v. Giesches Erben I 04. **H:** Regesten z. Schles. Geschichte 1301—1333 (m. Grünhagen) 92, 98, 03; Urk. u. Akten z. Gesch. d. schles. Oberschiffahrt 96; Schlesiens Bergbau u. Hütten-

wes., Urk. u. Akten 1136—1740 I 00, II 01; Urk. u. Regg. z. Gesch. d. Geschl. v. Schweinichen I 04, II 06; Urkundenbuch der Grafen Reichenbach I 07; Stamm- u. Ahnentafel derer v. Schweinichen (m. O. Schwarzer) 08; Die Inventare d. nichtstaatlichen Archive Schlesiens· I. Die Kreise Grünberg u. Freystadt 08.

Wuttke, Frau Emma verw., geb. Biller (E. Biller, Wuttke-Biller). Dresden-Blasewitz, Marschallallee 8. (Breslau $^{7}/_{3}$ 33.) **V:** Barbara Ittenhausen, R. 84, 6. A. 96, u. zahlreiche Jugdschriften.

Wuttke, Rob., ♔, ⌨, Dr. jur. et phil., o. ThSchP. u. Doz. a. d. Gehestiftung. Dresden-Blasewitz, Marschallallee 8. (Leipzig $^{9}/_{6}$ 59.) **V:** Anfechtung des Kaufvertrages wegen laesio enormis 87; Einführung der Landaccise u. d. Generalkonsumtionsaccise in Kursachsen 90; Gesindeordgn und Gesindezwangsdienst in Sachsen bis 1835 93; Tabelle zur Sächsisch. Finanzgeschichte 94; Vorwort z. Williams Made in Germany (Übers.) 96; D. erwerbsstät. Frauen im Deutsch. Reiche 97; Reichsfinanzen u. Landesfinanzen 09. **H:** Sächs. Volkskde 99, 2. A. 00; D. deutsch. Städte 04; Heimatschutz in Sachsen 09; Haushalt in Vorwerken (m. Ermisch) 10.

Wuttke-Biller, ſ. Wuttke, Emma.

Wychgram, Jakob, ♆, Lit.♔, Dr. phil., Prof., Schulrat, Hrsg. d. „Frauenbildg", Zentralorgans f. d. gesamt. Interessen des Mädchenschulwesens. Lübeck, Curtiusstraße 7. (Emden $^{1}/_{9}$ 58.) **V:** A. Mussato 80; Juan Luis Vives' ausgewählte Schriften 82; J. L. Vives' Schriften über weibliche Bildung 83; J. L. Vivis Satelitium animae 83; Weibl. Unterrichtswesen in Frankreich 86; Lehrb. d. allgem. Gesch. 86; Höheres Mädchenschulwes. in Deutschland 86; L'instruction publique des femmes en France 89; Deutsche Lit.-Gesch. 91, 12. A. 10; Schillers Leben 95, 5. A. 06; Volksausg. 04; Handb. d. höh. Mädchenschulwes. 97; D. deutsche Volkstum u. die deutsche Lit. 98, 2. A. 03; Frauenbewegung u. Frauenbildg 99; Gesch. d. höh. Mädchenschulwes. in Deutschl. u. Frankr. 01; Von d. Leitung uns. Schulen 02; Charlotte von Schiller 04; Schiller u. die Seinen 05; Stephan Waetzoldt 05; Vorträge u. Aufsätze zum Mädchenschulwesen 07; Ziel u. Grenzen der Frauentätigkeit nach evangel. Grundsätzen 07; D. soz. Bedeutg d. Mädchenschulreform 08. **H:** Pestalozzi, Lienhard u. Gertrud 88; Cervantes-Florian, Don Quichotte 88; Kleist, Mich. Kohlhaas; Daudet, ausgew. Erzn.; Schiller, Jungfrau v. Orleans; Goethe, Hermann u. Dorothea 89; Rednerische Prosa 91; Choix de nouvelles modern. 91 III; Lectures pédagogiques 04; Streicher, Schillers Flucht 05; Die Kulturaufgaben der Frau 10. **Red:** Velhagen u. Klasing, deutsche u. pädagog. SchulA. 89 ff.; Zeitschr. f. ausländ. Unterrichtswesen 95 ff.

Wychgram, Lukas, Humor, Satire, Polizei-Assessor. Berlin, Lüneburgerstr. 27. (Oldendorp $^{15}/_{5}$ 74.) **V:** Glücksmarcel 08; D. Kolonialonkel 08; D. Freibad 08. ()

Wygodzinski, Willy, ⌨, Dr. phil., Prof., UDoz. Bonn, Blücherstr. 2. (Hirschberg i. Schl. $^{9}/_{12}$ 69.) **V:** Vererbung des ländl. Grundbesitzes im Oberlandesgerichtsbez. Köln 97; Besteuerung d. landwirtschaftl. Grundbesitzes in Preußen 06; Wandlungen der deutsch. Volkswirtschaft im 19. Jahrh. 07. ()

Wymétal, Wilh. v., ObRegiss. an der Hofoper. Wien, Schönborng. 4. ()

Wymetal, Wilh. Ritt. v., Ästhetik, Krit., 𝒻, Dr. Wien XIX/4, Feilerg. 5. (ebda $^{17}/_{12}$ 78.)

Wyneken, Alex., Chefred. d. „Königsberg. Allg. Ztg.". Königsberg i. Pr., Tragheimer Pulverstr. 23/24. (Hildesheim $^{16}/_{4}$ 48.)

Wyneken, Karl, ASV., Oberstleutnant a. D. Freiburg i. B., Karlsplatz 13. (Emden $^{31}/_{8}$ 38.) **V:** Der Aufbau d. Form beim natürl. Werden u. künstler. Schaffen: I. Ein neues morpholog.-rhythm. Grundgesetz 04; II. Der Kanon der schönen Form 07.

Wyneken, Wilhelm, Politik, Dr. phil., GehRegRat, Dir. d. Lit. Bur. d. Staatsminist. Berlin-Friedenau, Ringstr. 4. (Osterholz $^{1}/_{5}$ 62.) **V:** D. Landfrieden in Deutschland v. Rudolf v. Habsburg bis Heinrich VII. 87. ()

X.

Xanthippus, ſ. Sandvoß, Franz.

Y.

York, B. v., ſ. Wegner, Bertha.

Ypsilon, ſ. Meyer, Erich, Elmen.

Ysentorff, Hermann zu, ſ. Gaehtgens, Herm.

Z.

Zabel, Eug., ⌂, Nov., Essay, 𝒻, Theaterkritik u. -♔, Reiseschriften, **Ue:** RF. Charlottenburg, Goethestr. 9 III. (Königsberg $^{23}/_{12}$ 51.) **V:** Auerbach 82; Turgenjew 83; Literar. Streifzüge durch Rußland 84, 2. A. 85; Graf Schack 86; Getrennte Herzen, N.; Der Stammtisch u. a. Nn.; Bauernfänger, Lsp.; Mitternachtssonne, Lsp.; Die Bescheidenen, Lsp.;

Raskolnikow, Sch. (m. E. Koppel); Verfehlter Beruf, Lsp. (m. Fr. Dernburg); D. Gymnasialdirektor, Sch. (m. A. Bock); Frettchen, Heideröslein, Lsp. (m. l'Allemand); A. Rubinstein; H. v. Bülow; D. ital. Schauspielkunst in Deutschland; Im Reiche d. Zaren 97; Zur mod. Dramaturgie: I. Das deutsche Theater 99, 3. A. 05, II. Das ausländ. Theater 98, 3. A. 05, III. Aus alter u. neuer Zeit 03, 2. A. 05; Russ. Literaturbilder; Wereschtschagin 00, Graf Tolstoi 00; Moskau 01; Europäische Fahrten 01 II; Auf der sibir. Bahn nach China 03, 3. A. 04; Bunte Briefe aus Amerika 05; St. Petersburg 05; Russ. Kulturbilder 06; Theatergänge 07; Fröhliche Fahrten 08. **Bühnenbearb.** der Dramen: Turgenjews Natalie 89; Lope de Vegas Tugendwächter 92; Sjumbatows Im Dienst u. a.

Zabel, Rudolf, Wirtschaftspolitik, ◉, Ethnologie, Forschgsreisender. Hannover-Waldhausen, Guenthersstr. 12. (Wollin i. Pr. Sachs. $^{1}/_{9}$ 76.) **B:** Die Leipziger Sedanfeier 1876—95 95; Akademische Rundschau 96; Die Tiroler Bergfahrt 97; Cuba, die soziale, wirtschaftl. u. polit. Entwickelung d. Insel 98, 3. A. 00; Musenalmanach deutsch. Studenten 99; Aussichten f. deutsche Auswanderg nach China 00; Deutschland in China 02; Durch die Mandschurei u. Sibirien 03, 3. A. 04; Meine Durchquerung des Djebel Serhun 04; Im muhammedan. Abendlande, Tageb. einer Reise durch Marokko, 1. u. 2. A. 05; Meine Hochzeitsreise nach Korea während d. russ.-jap. Krieges 06, 2. A. 09; Berühmte Forschgsreisende im Verkehr m. „wilden" Völkerschaften 10: Im Land d. Paradieses 10; Gelbes Gold, In chinesischen Bergwerken 10. **Mith:** Monographien z. Weltpolitik. ()

Zacharias, Theodor., Sanskrit, Dr. phil., a.o. UProf., GRegR. Halle a. S., Händelstr. 29. (Großmehlen $^{3}/_{9}$ 51.) **B:** Beiträge zur ind. Lexicographie 83; Die ind. Wörterbüch. (Kośa) 97. **Ü:** Śāṇḍatakoça 82; Anekārthasamgraha 93; Mankhakośa 97.

Zacharias, Eduard, ✍, Dr. phil. nat., Prof., Dir. der botan. Staatsinstitute. Hamburg, Sophienterrasse 15a. (Berlin $^{16}/_{5}$ 52.)

Zacharias, Louis, BVP., ♅, Roman, Nov. Berlin-Wilmersdorf, Fasanenstr. 49. (Königsberg in Pr. $^{3}/_{7}$ 71.) **B:** Gedichte 02; Karneval des Lebens 06; Der Weg der Liebe 10.

Zacharias, Otto, naturwiss. ☿, Essay, Dr. phil., Prof., Dir. d. Biolog. Station am Gr. Plöner See in Holst., Hrsg. der Vierteljahrsschr. „Archiv f. Hydrobiologie u. Planktonkunde". Plön. (Leipzig $^{27}/_{1}$ 46.) **B:** Zur Entwicklgstheorie 76; Darwin 82; Bevölkerungsfrage usw., 5. A. 92; Gelöste u. ungelöste Probleme d. Naturforschung 85; Bilder u. Skizzen aus d. Naturleben 89; Tier- u. Pflanzenwelt des Süßwassers 91 II; Katechismus des Darwinismus 92; Forschungsberichte aus d. Biolog. Station zu Plön 92/05 XII; D. Plankton als Gegenstand d. naturkundl. Unterweisg in d. Schule 07; D. Süßwasserplankton 07.

Zacher, Albert, Politik, ✍, Roman, ◐, **Ue: E**, Dr. phil., Korresp. d. „Frkf. Ztg." Rom, Via Panetteria 10. (Bonn $^{20}/_{2}$ 61.) **B:** Don José Echegaray 92; Röm. Augenblicksbilder 01; Aus Quirinal u. Vatikan 01; Assessor Assemacher in Italien, R. 02; Venedig als Kunststätte 02; Was die Campagna erzählt: I. Vor den Toren Roms 03, II. Gebirge u. Küste 03; Rom als Kunststätte 03; Der Philosoph als Einjähriger (u. d. Pf. Paulus Damascenus) 04; D. Jagd nach der Tiara (u. d. Pf. Zeta Romano) 05; Im Lande d. Erdbebens (Vom Vesuv zum Aetna) 09; Römisches Volksleben der Gegenwart 10. **Ue:** Bellamy, Dr. Heidenhoffs Wunderkur 89; G. G. Belli, Narrenspiegel d. ewigen Stadt 06.

Zacher, G., soziale Frage, Dr. jur., GRegR., Dir. im Kais. Statist. Amt. Berlin W, Potsdamerstr. 134a. (Königsberg $^{20}/_{6}$ 54.) **B:** Die rote Internationale 84 (auch franz. u. engl.); Arbeiterbewegung u. Sozialreform in Deutschland 93; Leitf. z. Arbeiterversicherg d. Deutsch. Reichs 93/08 (auch franz., engl., dänisch, spanisch); Unfallstatistik (in Conrads Handwörterb. d. Staatswissj., 3. A. 10), Unfallversicherg (ebendaselbst); D. Arbeiterversicherg im Auslande 98/08, 40 Hefte in 5 Bänden: I Dänemark, II Schweden, III Norwegen, IV Frankreich, V Großbritannien, VI Italien, VII Österreich, VIII Ungarn, IX Rußland, X Finland, XI Schweiz, XII Belgien, XIII Niederlande, XIV Luxemburg, XV Spanien, XVI (auch franz., engl., dänisch) Rückblick und Ausblick auf d. Entwickelung der Arbeiterversicherung in Europa, XVII Amerika, XVIII Australien und Neuseeland, XIX Gesammelte Aufsätze betreffend In- und Ausland, XX Gesamtregister; Zur Vereinfachg der A.V. (in der „Arbeiter-Versorgung" 03 Nr. 24); D. Arbeiterversichergin Deutschl. (in der „Tuberculosis" 03, II, 1); Zur Reform d. A. V. (in der „Arbeiter-Versorgung" 07 Nr. 33, 09 Nr. 8—11).

Zahn, Frau Clara, geb. Brandenburger, BVP., Nov., Roman, ◐. Berlin W, Pfalzburgerstr. 51. (Breslau $^{11}/_{9}$ 59.) **B:** D. Posthalterin, R. 99; Im Schoße d. Familie, R. 00; Teufel Gold, R. 02; Liebeshunger, R. 02; Mutterrecht, Dr. 02; Die Werdenden, R. 06; D. neue Tag, R. 06; Sein Modell, R. 09; Wipfelkampf, R. 11.

Zahn, Ernst, Nov., ♅, ◐, Dr. phil. h. c.,

Bahnhofrestaur., gew. Präs. d. Landrats des Kantons Uri. Göschenen, Schweiz. (Zürich $^{24}|_{1}$ 67.) **B:** Herzenskämpfe, Etz. 93, 2. A. 02; In den Wind, G. 94, 2. A. 96; Echo, N. 95, 2. A. 01; Bergvolk, 3 Nn. 96, 4. A. 08; Neue Bergnov. 98, 8. A. 10; Erni Behaim, R. 98, 8. A. 10; Sabine Rennerin, Sch. 99; Menschen, n. Etz. 00, 7. A. 09; Herrgottsfäden, R. 01, 12. A. 10; Albin Indergand, R. 01, 36. A. 10; Der Jodelbub u. a. 02; Schattenhalb, 3 Etzn. 03, 8. A. 10; Die Clari-Marie, R. 04, 15. A. 10; Helden d. Alltags, Nn. 05, 17. A. 10; Firnwind, neue Etzn. 06, 15. Tauf. 10; Lukas Hochstraßers Haus, R. 07, 35. Tauf. 10; Die da kommen u. gehen, Nn. 08, 35. Tauf. 10; Einsamkeit, R. 09, 35. Tauf. 10; Gesammelte Werke I 09.

Zahn, Friedrich, Sozialpolit., Statistik, Dr. jur. et phil., Prof., MinisterialR., Dir. d. Kgl. Bayr. Statist. Landesamts, Hrsg. der „Zeitschrift des K. B. Stat. Landesamts", der „Beiträge zur Statistik d. Kgr. Bayerns" u. d. „Statist. Jahrbuchs f. d. K. B.". München. (Wunsiedel $^{8}|_{1}$ 69.) **B:** Organisation der Prinzipale u. Gehilfen im deutschen Buchdruckgewerbe 90; Die Versich.-Pflicht von Bediensteten ausw. Gesandten 95; Die Landwirtschaft im Deutsch. Reich 98; Gewerbe u. Handel im Deutsch. Reich 99; Die berufl. u. soziale Gliederg d. deutsch. Volkes 99; Einrichtg u. Wirkung der deutsch. Arbeiter-Vers., Denkschrift für die Pariser Weltausstellg (mit Dr. Laß) 00; D. deutsche Volkszählg 00; Deutschlands Volkswirtsch. beim Eintritt ins 20. Jahrh. 01; Die Finanzen des Reichs und der Bundesstaaten 01—04; Die deutsche Arbeiterstatistik 03; Arbeiterversicherung u. Volkswirtschaft, Denkschrift f. d. Weltausstellung St. Louis 04; Die Deutsch. im Ausland u. die Ausländer im Inland 05; Weltsozialpolitik 06; Zum 25j. Jubiläum der sozialpolit. Botschaft von 1881 06; Das Kind in der Statistik 07; Erwerbstätigkeit u. Ehe 07; Die Organisation d. städt. Anleihewesens 07; Düsseldorf ein deutsches Städtebild 07; Die Finanzen der Großmächte im letzten Jahrzehnt 08; Die Frau im bayerischen Erwerbsleben 09; Deutschlands volkswirtschaftliche Entwicklg 10; Arbeiterversicherg u. Armenpflege 10.

Zahn, Josef v., ♔, Dr. phil., Prof., HofR., Landes-Archiv-Dir. a. D. Graz, Glacisstr. 43. (Groß-Enzersdorf $^{22}|_{10}$ 31.) **B:** Freising. Codd. tradit. in ihr. Bzbg. auf Österr. 63/69 III; Österr. Gesch. für d. Volk, 9. Bd. 69; Austro-Friulana 71; Friaulische Studien I 73; Urkundenbuch von Steiermark (810—1260) 75/04 III; Z. Bartsch, Steierm. Wappenbuch (1569) 80, 3. A. 93; Steierm. Gesch.-Blätter 80/85 VI; Deutsche Burgen in Friaul 83; Der Frau M. E. Stampfer Hausb. 87; Gesch. v. Hernstein in N.-Österr. 89; Steiermark im Kartenbilde, Atlas v. 2. Jahrh. bis 1600 92; Ortsnamenbuch v. Steiermark i. MA. 93; Styriaca 93, 95, 05 III; Steierische Miscellen 99.

Zahn, Joseph, (k.), ✝, D., geistl. Rat, Regens. Würzburg. (Stadtprozelten $^{20}|_{6}$ 62.) **B:** Apologetische Grundgedanken der ersten drei Jahrh. 90; Christl. Mystik 08; J. Grimm, Leben Jesu, Bd. VII 99. **Bearb:** Des gleichen Werkes Bd. IV, V, VI, VII in 2. A. 97, 00, 03, 05, Bd. I, II, III in 3. A. 06, 09, 10.

Zahn, Theodor v., ✝, D., Dr. litt. h. c., o. UProf., Geheimer Rat. Erlangen. (Moers $^{10}|_{10}$ 38.) **B:** Marcellus von Ancyra 67; Hirt d. Hermas untersucht 68; Ignatius v. Antiochien 73; Ignatii et Polycarpi epistulae, fragmenta, martyria 76; Constantin d. Gr. u. d. Kirche 76; Weltverkehr und Kirche während der drei ersten Jahrh. 77; Gesch. d. Sonntags in d. alten Kirche 78; Sklaverei u. Christent. in d. Alten Welt 79; Acta Joannis unt. Benutzg von Tischendorfs Nachlaß bearb. 80; Forschungen z. Gesch. d. neutest. Kanons u. d. altkirchl. Lit. 81/00 VI; Cyprian von Antiochien u. d. deutsche Faustsage 89; Anbetung Jesu im Zeitalt. d. Apostel 85; Missionsmethod. in dems. 86; Gesch. d. neutest. Kanons 88/92 II; Das apostol. Symbolum 93, 2. A. 93; Bibelwort im Volksmunde 93; Kampf um d. Apostolikum 93; Skizzen aus d. Leben d. alten Kirche 94, 3. A. 08; Epiktet u. s. Verhältnis z. Christent. 94, 2. A. 95; Einleitg in d. N. T. 97/99 II, 3. A. 06/7; Die Dormitio S. Virginis u. d. Haus d. Joh. Marcus 99; Brot u. Salz aus Gottes Wort in 20 Pred. 01; Grundriß d. Gesch. d. neutest. Kanons 01, 2. A. 04; Kommentar z. N. T.: I. Das Ev. d. Matthäus 03, 3. A. 10, IV. Ev. d. Joh. 08, IX. Galaterbrief 05, 2. A. 06, VI. Römerbrief 10.

Zahn, Wilh., ♔, ev. ObPfr. Tangermünde, Pfarrhof 2. (Rehfeld b. Torgau $^{25}|_{7}$ 48.) **B:** Gesch. der Altmark 91 f. II; Heimatkunde der Altmark 92; Spezialkarte der Altmark 94, 4. A. 10; Kaiser Karl IV. in Tangermünde 00; Der Drömling 05; Die Wüstungen der Altmark 09.

Zahnbrecher, Franz X., ⊠, Dr. phil. et oec. publ. München, Theresienstr. 46 II. (Otting $^{23}|_{11}$ 82.) **B:** D. Kolonisationstätigkeit d. Hochstifts Freising in den Ostalpenländern 06; D. bayer. Bauernverein (m. G. Heim), 5. A. 07; Landwirtschaftl. Vereine u. Landwirtschaftskammern in Bayern 07, 2. A. 08; D. bayer. Spar- u. Darlehnskassenvereine (m. Löwenech) 08; Was muß jeder Landwirt v. d. Versichergn

wissen? 08, 40. Tauf.; Was soll jeder Landwirt von der Agrarpolitik wissen? 08; D. Landwirts Ratgeber in Geldsachen 08; D. Lage d. bayer. Kleinhandels (m. Adlmaier) 09; D. Fleischversorgg d. Großstädte u. d. genossenschaftl. Viehverwertg in Bayern (m. Süskind) 09; Zur Einführg von Postsparkassen in Bayern 10; Der Bäuerl. Redner 10; Selbsthilfe d. Landwirts 10; D. deutsche Lebensversicherg 10; Das landw. Versicherungswesen 10.

Zak, P. Alfons, (t.), ♛, Statistik, Hagiographie, Topographie, reg. Prämonstratenser-Chorherr v. Geras u. Pfr. Pernegg, Post Hötzelsdorf i. NÖsterr. 1. (Horažďowitz $^{15}/_{9}$ 68.) **V:** Die St. Martinskirche z. Drosendorf 94; Maria-Schnee-Brünnl 95; Schwester Rosa u. die heil. Sühnmesse 95; Werke d. hl. Norbertus in uns. Tagen 96; Eibenstein u. Primersdorf 95/96; D. Frauenkloster Pernegg 99; Die Pfarr- u. Wallfahrtskirche Maria im Geb. bei Salapulka 99; Der hl. Norbert v. Gennepp 00; Das Chorherrenstift Pernegg 00/01; D. Beziehungen d. n.-östr. Prämonstratenserstifte Geras u. Pernegg zu Mähren 02; Gedenbüchlein der ersten mähr. Volkswallfahrt nach dem hl. Lande 05; Das Frauenkloster Himmelpforte in Wien 05/06; Geistige Kultur im polit. Bezirke Horn 08. **H:** Daems, D. leidende Herz Jesu 97. **Ue:** Peter Kopal, Das Mutterherz 07.

Zander, Anton, GymnProf. Münstereifel, Rheinpr. (Aachen $^{8}/_{9}$ 66.)

Zander, Carl, Stenographie, Dr. med., Arzt u. Reichstagsstenogr., Begr. u. Hrsg. d. „Reichstagsstenogramme". Berlin W, Augsburgerstr. 6. (Greifswald $^{16}/_{9}$ 70.) **V:** Kurzer Lehrg. d. Gabelsbergersch. Stenographie zum Schul-, Vereins- u. Selbstunterricht, 3 Teile; Kurzer Leitfaden der Gabelsbergerschen Stenographie; Kurzer Lehrgang der Militärstenogr. Gabelsb.; Taschenlehrgang f. d. Propaganda; Der prakt. Stenogr. (Taschenlehrg. II); Lesebuch z. Kurzen Lehrgang, 2 Teile; Lehrb. d. Gabelsb. Stenogr., Ausg. A, B u. C; Stenogr. Schreibheft mit Vorschriften; Schlüssel z. Lehrbuch u. Diktierbuch zum Lehrgang; Lehrb. der Satzkürzung Gabelsbergers; 10 stenogr. Unterrichtsbriefe; 10 Debattenschriftbriefe; Taschenb. f. stenographier. Schüler; In d. Neue Welt, R.

Zander, Gustav, WJ & S., Handelsrecht, RA. Danzig, Langg. 20. (Konitz $^{1}/_{11}$ 69.) **V:** Danziger Handelsgebräuche 01, I. Ergänzungsheft 04; Klauseln im Handelsverkehr 06; Der Kauf „auf Abruf" 08.

Zander, Richard, ♿ u. Hygiene, Dr. med., a.o. UP. Königsberg i. Pr., Lavendelstr. 4. (ebda $^{18}/_{7}$ 55.) **V:** Die Leibesübungen u. ihre Bedeutg f. d. Gesundheit 99, 3. A. 10; Körperl. u. geist. Arbeit 03; D. Nervensystem, s. Bau u. s. Bedeutg f. Leib u. Seele i. gesund. u. krank. Zust. 03, 2. A. 10.

Zange, Friedr., †, Ψ, ℍ, ⚓, Dr. phil., Prof., RGDir. Erfurt. (Neuhaus bei Sonneberg $^{3}/_{9}$ 46.) **V:** Über das Fundament der Ethik bei Kant u. Schopenhauer 72; Üb. Gymnasialseminare 90; Didaktik u. Methodik des ev. Rel.-Unterr. 97; Das Kreuz im Erlösungsplane Jesu 99; Die Jerusalemfahrt Kaiser Wilhelms II. 99; Die Gleichberechtigung d. Religionen auf d. Gebiete d. höh. Schulwesens 00; Leitf. für d. ev. Religionsunterr., Beisp. e. ausgef. organ. Lehrplans, 5. Heft Kirchengesch., I. D. apostol. Kirche 01; Das Joh.-Evang. od. Christentum u. Griechentum, Evang. u. mod. Weltanschauung auf der Oberstufe höh. Lehranstalt. 05; Konfessionelle u. Simultanschule 05.

Zanzinger, Frl. Elisabet, ASV., /, Mutterschutz, Nov., **Ue:** FE. München, Schraudolphstr. 12 I. (Bayreuth $^{5}/_{9}$ 67.)

Zapf, Georg (Pf. Siegfr. Reinhold), ASV., ♅, Epos, Nov., /, ⊙, Musikästhetik, Sozialpolitik, Vorstand b. k. k. Bahnstationsamtes. Gablonz a. N., Hauptbahnhof. (Eger $^{30}/_{8}$ 67.) **V:** Betulius 87; Fausts Jugend, Ahasvers Tod, G. 88; Harte Lose, N. 88; Im Fluge durch d. deutsche Mekka 88; D. Herrn v. Rodenstein, O. 88; Lit. Gesch. d. Egerlandes 90; D. Herrn v. Rodenstein 94 II; Hist. Entwickelg u. Bedeutg d. österr. Staatsbeamtentums 97.

Zapletal, Vincenz, (t.), Alttestamentl. Exegese, D., o. UP. Freiburg i. d. Schweiz, Places 2. (Willimau $^{15}/_{1}$ 67.) **V:** Hermeneutica biblica 97, 2. A. 08; Der Totemismus u. die Religion Israels 01; Grammatica linguae hebraicae 02, 2. A. 10; Der Schöpfgsbericht d. Genesis (1,1 bis 2,3) 02; Alttestamentl. 03; Die Metrik des Buch. Kohelet 04; Das Buch Kohelet krit. u. metrisch unters., übers. u. erkl. 05; Das Deboralied erklärt 05; Der Biblische Samson 06; D. Hohelied krit. u. metr. untersucht 07; De poesi Hebraeorum in Vet. Test. conservata 09. **H:** Liber Ecclesiastae 06.

Zapp, Arth., BB., Sprachwiss., Nov., Rom., ⊙, /, **Ue:** EF. Groß-Lichterfelde, Bogenstr. 23. (Lucau $^{15}/_{9}$ 52.) **V:** Rose v. Sesenheim, N. 86; Cours de langue française 86; Lüge der Ehe, N. 87, 10. A. 97; Sodom, N. 87, 10. A. 97; Wie die jungen Mädchen lieben, N. 87, 10. A. 97; Leutnant Don Juan, N. 88, 7. A. 97; Im neuen Sparta, N. 90, 3. A. 97; V. „frischen, fröhlichen" Krieg 90; Außerhalb d. Gesellschaft, Sch. 91; Offizierslehre, N. 93; D. Frau Leutn., N. 93;

D. Frau des Dichters, R. 94; Der neue Don Quixote, R. 94; Ein Leutnant a. D., R. 94; Martha und Maria, R. 95; Der tolle Schmettwitz, R. 95; Die Französin, R. 95; Versorgungsehe, R. 95; Des Erbprinzen Weltreise, hum. R. 95; Offizierstöchter, R. 96; Die schöne Helene, R. 96; Der Kampf um den Dollar, R. 97; Vornehme Proletarier, R. 97; Drei Mädchen, R. 97; Galatea, R. 98; Tod für Tod, R. 98; Die Schauspielerin, R. 98; Muttersohn, R. 98; Lilien auf dem Felde, R. 98; Miß Nellies Freier, R. 99; Der Fall Winternitz, R. 99; Ehrlos? R. 99; Madame Amethyst, R. 00; D. Klugen u. d. Schlauen, R. 00; Zwischen Himmel u. Hölle, R. 00; Die Schule der Armut, R. 00; Warum ich meine Kinder nicht taufen lasse 00; Der Mut zu lieben, R. 01; Die Gymnasiastin, R. 01; The Natural Method for teaching foreign languages 01; Méthode Naturelle pour l'enseignement des langues étrangères 01; Prinz Habenichts, R. 01; Um der Mitgift willen, R. 01; Ein sensationeller Fall, R. 01; Eine wilde Ehe, R. 01; Der Mann seiner Frau, R. 02; Musketier Horn, R. 02; Des Meeres u. d. Liebe Wellen, R. 02; D. Talmigraf, R. 02; D. Sohn d. Ministers, R. 03; Die Ehre ist gerettet, R. 03; Üb. die weibl. Kraft, R. 03; Kam'rad Diogenes, R. 03; Mrs. Carrie Redfield, R. 03; Herz u. Ehre, R. 04; Rhenania sei's Panier, R. 04; Die Frau Hauptmann, R. 04; Sergeant Thielke, R. 04; Eine Künstler-Ehe, R. 04; Kamerad von Zeck, Lsp. 05; Moderne Mädchen, R. 05; Das Ehrenwort, R. 05; Ein interessanter Mann, R. 05; Die drei Kameraden, R. 06; Hochzeitsnächte, R. 06, 3. A. 07; E. amerikan. König, R. 07; D. letzte Krieg, R. (u. d. Pf. V. C. Teranus) 07; Der Tanzteufel, R. 08; Hurrafschreier, R. (u. d. Pf. V. C. Teranus) 08; Meine Seele ging einsam, R. 08; Das Kleeblatt, R. 09; Wer ist der Vater? R. 09; Der berühmte Name, R. 09; Eros, der Sieger, R. 09; Die Glücksucher, R. 10; D. Heirat in London, R. 10.

Zapp, Frau Hedwig, geb. Scharfenort. Groß-Lichterfelde, Bogenstr. 23. (Dirschau $^{28}|_{7}$ 62.) **B:** Mädchen von heute, R. 92; Ein böser Dämon, R. 06. **Mitw:** Preisgetrönte Humoresken 90.

Zaretzky, Otto, ♛, Bibliogr., ⁄, Dr. phil., Stadtbibliothekar. Cöln-Lindenthal, Geibelstr. 4a. (Sülbeck i. Sch.-Lippe $^{12}|_{2}$ 63.) **B:** Zur ältest. Gesch. d. Klost. Obernkirchen 95; D. Kölner Büchermarken (m. Heitz) 98; D. erste Kölner Zensurprozeß 06. **H:** Merlo, Ulrich Zell 00. ()

Zarncke, Eduard, klass. Ph., Dr. phil., ObBibliothek., Dir. d. Münzsammlg u. a.o. Prof. a. d. Univ., Hrsg. d. „Lit. Zentralblatt". Leipzig, Braustr. 2. (ebda $^{7}|_{8}$ 57.) **B:** De vocabulis graecanicis, quae traduntur in inscriptionibus carminum Horatianorum 82; Parallelen zur Entführungsgesch. im Miles gloriosus 83; Symbolae ad Julii Pollucis tractatum de partibus corporis humani 85; Einfluß der griech. Lit. auf die Entwickelg d. römisch. Prosa 88; Entstehg der griech. Lit.-Sprachen 90; Analecta Murbacensia 90; Jahresbericht üb. d. Geschichte d. röm. Lit. 1881/90 92; Fr. Zarncke 95; Leipziger Bibliothekenführer 09. **H:** Kleine Schriften f. Fr. Zarncke: I. Goetheschrift. 97, II. Aufsätze u. Reden z. Kultur- u. Zeitgesch. 98.

Zastrau, Edmund, ♛, ⌂, RegBaumeister. Allenstein, (Ostpreußen), Kleebergerstr. 6. (Berlin $^{16}|_{3}$ 75.) ()

Zauleck, Paul, Pastor a. d. Friedenskr., Red. v. „Für unsere Kinder". Bremen, Wielandstr. 20. (Berlin $^{12}|_{3}$ 49.) **B:** Katechet. Schriften. ()

Zauner, Adolf, roman. Ph., Dr. phil., PrivDoz., RealschP. Wien, Schulg. 30. (ebda $^{22}|_{5}$ 70.) **B:** Rom. Sprachwissensch. 00, 2. A. 05 II; D. roman. Namen d. Körperteile 02; Altspan. Elementarbuch 08.

Zbekauer, Konr. v. (Pf. Kurt v. Zelau), CC., VB., ⁄, ⌂, ♛, Ue: FS, Dr. jur., k. u. k. SektR. a. D. Wien I, Stubenbastei 2. (Prag $^{13}|_{5}$ 47.) **B:** Doktor Johanna, Sch. 75; An der Grenze, Dr. 75; Er kann nicht lachen 76; Kriegs- u. Friedensfahrten 81; Von der Adria und aus den schwarzen Bergen, Erz. 87; Reime u. Träume 94; Humoresken u. Nov. 96; Nordafrik. Touristenfahrten 04; Wiener Silhouetten 08; Der Tigerschimmel u. a. Humoresken 09; Der Wahrheitsspiegel u. a. 10.

Zech, Paul, ♛, Kritik, Korrespondent. Elberfeld, Neue Gerstenstr. 24. (Briesen $^{19}|_{2}$ 81.) **B:** Das frühe Geläut, G. (m. a.) 10; Waldpastelle, G. 10. *

Zechlin, Arthur, Dr. phil., Dir. d. höh. Mädchensch. Lüneburg. (Ketschdorf $^{28}|_{3}$ 49.) **B:** Stadt u. Kreis Schivelbein währ. d. Krieges 1806/12 83; Vokabularium z. Cornel. Nepos 87; Amos Komenius 92; Chronologie z. Gesch. d. Stadt Schivelbein 93; Gesch. der Stader Logen 95; Gesch. der Loge Selene zu den 3 Türmen in Lüneburg 10.

Zedler, Gottfr., Dr. phil., Prof., ObBibliothek. a. d. Landesbibl. Wiesbaden, Dotzheimerstr. 11. (Vegesack $^{5}|_{12}$ 60.) **B:** De memoriae damnatione quae dicitur 85; Gesch. d. Univ.-Biblioth. zu Marburg 96; D. Inkunabeln nassau. Bibliotheken 00; Gutenbergforschg 01; D. ält. Gutenbergtype 02; D. Mainzer Fragment v. Weltgericht 04; D. Mainzer Catholicon 05; D. 42zeilige Bibeltype 08; D. Matrikel d. Hohen Schule zu Herborn 08. ()

Zedlitz und Neukirch, Anna Freifr. v.

geb. v. Bonin. Wernigerode. (Magdeburg $^{3}/_{8}$ 47.) B: Kindergedanken u. Gedanken üb. Kinder 06; Aus froh. Jugendtagen, Stiftserinnergn 07; „. . . u. hätte der Liebe nicht", Gedanken üb. Krankenpflege 08; Aus d. Lebensbrunnen, Laiengedanken üb. Ewigkeitsfragen 09. Ue: E. Barrett Browning, Aurora Leigh 07. ()

Zedlitz und Neukirch, Frhr. Dietz (Pf. Freyherr Dietz, auch Fr. Wil. Dietz), ASW., Humoresk., Libretti, Oberstlt. z. D. Schloß Schwabhof i. Bay. (Erdmannsdorf i. Schles. $^{8}/_{8}$ 53.) B: Reise ins Zigeunerland (nach Tiffot) 84; Gesegnete Mahlzeit, e. Menübuch 88; Querfeldein, Hart-an-durch, Harakiri, Hum. 06; Blitzlicht, Auf d. Wahlstatt, Im Braufewald, Sechsleläut., Saharasput, Lautenlore, D. rätselhafte Phönix Opernterte 07/09. ()

Zednik, Edle v. Zeldegg, Frl. Gabriele, ♆, Nov., Essay, Lehrerin. Prag. (Nagy-Becskerek 56.)

Zehme, Arnold, Dr. phil., GDir. Norddhausen a. H., Kgl. Gymnas. (Barmen $^{23}/_{8}$ 65.) B: Bedeutg u. Gebrauch d. Hilfsverba b. Wolfram v. Eschenbach 90; D. Kulturverhältnisse d. deutsch. Multers 98, 2. A. 05; German. Götter- u. Heldensage 01; Ziel u. Aufgabe des Gymnasiums nach den neuen Lehrplänen v. 1901 01; Lessings Minna v. Barnhelm 06; Schillers Persönlichkeit u. Menschheitsideal 06; Was kann seitens d. Schule f. d. Pflege d. Kunstsinnes geschehen? 07; Hebbels Nibelgn 09; Schiller i. Kampfe d. Welt- u. Lebensanschauungen d. Gegenw. 10.

Zehnder, Ludw., ∩, Dr. phil., Prof., Leiter d. physik. Labor. d. Ausbild.-Kurse am K. Telegraphen-Versuchsamt, Privat-Doz. a. d. K. ThSch. Berlin. Berlin-Halensee, Joachim Friedrich-Str. 56. (Illnau-Zürich $^{4}/_{5}$ 54.) B: Mechanik des Weltalls 97; Entstehg d. Lebens: I. Moneren, Zellen, Protisten 99, II. Zellenstaaten, Pflanzen, Tiere 00, III. Seelenleben, Völker u. Staaten 01; Leben im Weltall 03; Grundriß d. Physik 07.

Zehntbauer, Richard, ♓, ♕, Dr. jur., o. UP. Freiburg i. d. Schweiz, Boul. de Pérolles 28. (Steinamanger, Ung. $^{9}/_{11}$ 81.) H bzw. B: D. Stadtrechte v. Freiburg im Uechtland u. Arconciel-Illens 06. B: D. Verfassgswandlgn Österreichs seit den Märztagen 10. ()

Zehren, Claus, s. Clausen, Ernst Alex.

Zeidler, Fak., DOSchG., Germanistik, Theater♕, ⁄, Prof. am StaatsObG. Mauer bei Wien, Valenting. (Wien $^{13}/_{9}$ 55.) B: Schauspieltätigkeit d. Schüler u. Studenten Wiens 88; Aus d. Burgtheater 1813/37, Tagebuchbl. usw. v. C. L. Costenoble (m. Glossy) 89; Üb. Feste u. Wirtschaften a. Wien. Hofe 90; Z. Gesch. d. Jesuitenkomödie u. d. Klosterdramas I 91; Jesuiten u. Ordensleute als Theaterdichter 93; Deutsch-österr. Lit.-Gesch. (m. J. W. Nagl) I 99, II 01; In Sachen d. deutsch-österr. Lit.-Gesch. 00; Das Wiener Schauspiel im MA. 03.

Zeidt, A., s. Dietz, Aug.

Zeise, Heinr., ♅, **Ue:** D. Großflottbek b. Hamburg, Fritz Reuter-Str. 22. (Altona $^{19}/_{4}$ 22.) B: Ged. 47; Reiseblätter a. d. Norden 48; Kampf- u. Schwertlieder 49; N. Ged. 50; Deutsche Kriegs- u. Siegeslieder 64; A. m. Liedermappe, 2. A. 83; Kampf- u. Kriegslied. 70; Kl. Lieder 71; Kl. Bilder aus d. Naturleb. 88; Aus d. Leben u. d. Erinnergn e. norddeutsch. Poeten 88; Natur- u. Lebensbilder 92.

Zeiß, Karl, Lit.♕, Theater♕, Dr. phil., HofR., Hofth.-Dramaturg. Dresden-A., Hettnerstr. 4. (Meiningen $^{13}/_{9}$ 71.) B: Die Staatsidee P. Corneilles 96; Denkschrift üb. die Notwendigkeit eines neuen Königl. Schauspielhauses in Dresden 09. H: Hebbels Werke, krit. Ausg. 99 IV. **Bühnenbearb:** D. Widerspenstigen Zähmung 03; Kleist, D. zerbroch. Krug 04; Was thr wollt 05; O. Wilde, E. triviale Komödie f. seriöse Leute 06.

Zeitler, Julius, ⁂, Ψ, Dr. phil., Verlagsbuchh. Leipzig-Gohlis, Kaiser Friedrich-Str. 3. B: Nietzsches Ästhetik 00; D. Kunstphilosophie von H. A. Taine 01; Taten u. Worte, e. Stück Literaturpsychologie 03; Jahrmarkt der Worte, R.04; Bismarck 10; Deutsche Reisebilder 10. H: Deutsche Liebesbriefe aus 9 Jahrhundert. 05; Kleine deutsche Liebesbriefe 05; Worte Napoleons 06; Fridericus Rex 07; Deutsche Schwänke 07; D. Rosengarten d. deutschen Liebeslieder 08; Doktor Martin Luthers Deutsche Briefe 09; Deutsche Freundesbriefe 09.

Zeitler, Rud., ASW., Jagdschr. Barwies, Post Obermieming b. Telfs i. Tirol. (München $^{12}/_{12}$ 64.) B: Die Niederjagd in Versen 98; Jäger- u. Wilderergeschichten 01; Jagdgeschichten 02/03; Jägerleben 03; Der Vierzehnender 04; Weidmannsheil 04; Wald-, Wild- u. Jagdgeschichten 05: Die Gamsbirsch 05; Der „Gams-Bestl" 10.

Zeitlin, Leon (Pf. L. Leinitz), ASW., VBJ., Politik, ✉, ⁄, Kritik, Dr. phil., Chefred. d. „Tertil-Woche", Gen.-Sekr. d. Verbandes Berliner Spezial-Geschäfte. Berlin W, Maaßenstr. 13 II. (Memel $^{23}/_{2}$ 76.) B: Fürst Bismarcks sozial-, wirtschafts- u. steuerpolit. Anschaugn 02; Wie stud. man Nationalökon.? 02; D. Staat als Schuldner 06. H: Schnapper-Arndt: Vorträge u. Aufsätze 06; Sozialstatistik 08. **MitH:** Börnes Werke 11.

Zelau, Kurt v., s. Zdekauer, Konr. v.

Zell, B. W., s. Wegner, Bertha.

Zell, Th., s. Bauke, Leopold.

Zelle, Friedr., ⁂, †, Musik, Dr. phil., Prof., Dir. Berlin N, Auguststr. 21. (ebda $24|_1$ 45.) **B:** Begriff der Logik bei Aristoteles u. Kant 70; Theorie d. Musik 80; H. L. Haßler, Lustgarten neuer teutscher Gesänge (1601) 87; F. W. Frank 89; Novum Testamentum graece 89; Choral-Kantate v. F. W. Frank 90; Theile und Strungk 91; Suite aus Ballettsätzen Keiserscher Opern 91; Leben Pauli 92; Ph. Förtsch 93; Frz. Repetitionsgrammatik 94; Entwickelung d. ev. Choralgesanges 95; Jodelet, kom. Oper v. Keiser (1726), Part.-Ausg. 95; Ein' feste Burg 96; Komm heil. Geist 98; D. Singweisen der ält. ev. Lieder 99/00; Osianders (1586) erstes ev. Choralbuch 03; Das älteste luth. Haus-Gesangbuch (1524) 03; Klosteraneralbum 04; Sebastiani, Passion (1672), Part.-Ausg. 04; Theile, Passion (1673), Part.-Ausg. 05. ( )

Zelle, W., ♔, Psychologie, Dr. med., Stabsarzt a. D., Kreisarzt. Lötzen, Ostpr. (Cöslin $20|_3$ 69.) **B:** 1812, Das Völkerdrama in Rußland 03; 1813, Preußens Völkerfrühling 04; Wer hat Ernst Winter ermordet? 04; 1814, Der Zusammenbruch des I. Kaiserreichs 05; 1815, Die 100 Tage von Elba bis Helena 09.

Zeller, Adolf, △, Reg.-Baumstr. a. D., PrivDoz. Charlottenburg, Suarezstr. 58 IV r. (Büdingen $2|_2$ 71.) **B:** Rathaus Darmstadt 99; Burg Hornberg am Neckar 03; Stiftskirche St. Peter zu Wimpfen i. T. 03; Das Heidelberger Schloß, Werden, Zerfall u. Zukunft 05; Die romanisch. Baudenkmäler von Hildesheim 07.

Zeller, Alfred, ⚙, ♅, Nov., Sport, ⁄, Red. Dessau. (Graditz $28|_3$ 74.) **B:** Mod. Zitaten-Lexikon 96; Dem Turner Heil, Festspiel 00; Zerbster Vlaudereien 08; Unser Anhaltland 09. **H:** Nationalliberales Jahrbuch.

Zeller, Alfred Martin, Nov., Kriegswissensch., Sport, Chefred. d. Deutschen Sportztg. „Sankt Georg", Hrsg. u. Inh. d. „Allg. Sport-Korresp.". Berlin W 30, Freisingerstr. 17. (Hamburg $18|_{12}$ 78.) **B:** Um die Freiheit 08.

Zeller, Heinr., Dialekt ♅, Großh. Sächs. Kammersänger. Weimar, Prellerstr. 5. (Voitswinkel $7|_6$ 56.) **B:** Grüaß Gott, G. 84, 2. A. 05; Aus'n Leben, G. 87; Frisch auf, G. 03.

Zeller, Mich., (f.), Liturgik, Stadt- u. Garnisonspfr. u. Dekan, ObKirchR. Mergentheim, Württ. (Schrezheim b. Ellwangen $10|_{10}$ 34.) **B:** Gesch. d. Kirchengesanges in d. Diöz. Rottenburg, bes. im Frankenland 86.

Zeller, Paul, †, Lic., Dekan. Freudenstadt i. Württ. (Lauffen $11|_9$ 48.) **B:** Kais. Rat Williardts 79; Calwer Bibellexikon 85, 2. A. 93; Calwer Kirchenlexikon 91/93 II, u. Ausg. m. Suppl. 05. **H:** Landerer, Neueste Dogmengesch. 81; Theol. Stud. a. Württemb. 80/89.

Zeltern, A. M., s. Blangy-Lebzeltern.

Zemmrich, Johs., Erd- u. Völkerkunde, Dr. phil., Realschul-Direktor. Plauen i. V., Gustav Adolf-Str. 11. (Zwickau $9|_3$ 68.) **B:** Verbreitg u. Bewegg der Deutschen in der französ. Schweiz 94; Sprachgrenze u. Deutschtum in Böhmen 02: Landeskunde d. Kgr. Sachsen 05.

Zemp, Josef, Schweiz. Kunst♔, Dr. phil., Vizedir. d. schweiz. Landesmuseums und Prof. am Eidgenössi. Polytechnikum. Zürich, Klausstr. 19. (Wolhusen i. Luz. $17|_6$ 69.) **B:** Wallfahrtskirchen im Kanton Luzern 93; D. schweiz. Bilderchroniken u. ihre Architekturdarstellungen 97; L'art de la ville de Fribourg au moyen-âge 05; Das Kloster St. Johann zu Münster in Graubünden 06—10.

Zenker, Ernst Viktor, CP., Soziologie, ♔, Politik, Hrsg. der Wochenschrift „Die Wage". Wien III, Fasangasse 49. (Postelberg i. Böhm. $10|_3$ 65.) **B:** Gesch. d. Wiener Journalistik 92 II; Tennyson's Aylmers Feld 93; Mystizismus, Pietismus, Antisemitismus am Ende des 19. Jh. 94; Anarchismus 95; D. Wiener Revolution 1848 in ihren soz. Voraussetzungen u. Beziehungen 97; Die Gesellschaft 99/03 II; Gesch. d. Journalistik in Österreich 00; Reform d. Parlamentarismus 02; Bibliographie zu e. allg. Gesch. d. Ztgswes. 04; Soziale Ethik 05. ( )

Zenker, Rudolf, roman. Ψ, Dr. phil., o. UP. Rostock, Alexandrinenstr. 7. (Dresden $17|_8$ 62.) **B:** Provenzal. Tenzone 88; Üb. die Echtheit zweier dem Raoul von Houdenc zugeschriebener Werke 89; Ged. des Folquet von Romans 96; D. Epos von Ifembard u. Gormund 96; D. zweite Branche des Couronnement de Louis 99; Peire v. Auvergne 00; Die Synagonepisode des Moniage Guillaume II 02; D. altfranz. Epos von Boeve de Hamtone u. d. Ursprung d. Hamletsage 05; Das provenzalische Enfant sage 07; D. Tristansage u. das pers. Epos von Wîs u. Râmîn 10.

Zepf, Kasimir, Ⱥ, Naturwiss., Großh. RLehr. Karlsruhe i. B. (Watterdingen $16|_7$ 55.) **B:** Rechenbuch f. d. Oberkl. höh. Mädchensch. 89; Einführg in d. Mineralogie-Chemie 90, 2. A. 00; Anthropologie mit Nahrungsmittellehre 90, 2. A. 00; Einführg in d. Lehre v. elektr. Strom 96, 6. A. 08; Kolor. Wandtafel: Mikrophontelephon mit Text 96; Grundzüge d. Geschichte d. Rechnens 07; 4 kolor. Wandtafeln a. d. Elektricitätslehre 09; Lehrbuch d. Chemie f. Lehramtskandidaten 10.

Zepler, Bogumil, ⚲, Dr. med., Komponist, Red. d. „Musik für Alle". Berlin W, Olivaer Platz 4 hpt. (Breslau $^{6}/_{5}$ 58.) **B:** Brautmarkt zu Hira, kom. O. 92; Vicomte v. Letorières, kom. O. 99; Nacht, dram. O. 00; Diogenes, Optte 01; Liebesfestung, Optte 05; Bäder von Lucca, kom. O. 05.

Zepler, Georg, ♅, Sozialpolitik, 𝒻, Dr. med., Frauenarzt. Charlottenburg, Bismarckstr. 103. (Breslau $^{21}/_{1}$ 59.) **B:** D. Sünden d. Zivilisat. 93; Rückblick u. Stimmung im Herbst, G. eines Unzufriedenen (anon.) 03; D. Lage d. Ärzte u. ihr Verhältnis zu den Krankenkassen 03; Notwendigkeit e. Krankenunterstützung für Prostituierte 03; Stimmung im Herbst, neue Folge, G. 06; Sozialrevisionist. Demokratie 07; Erlösung! ein Programm-Gedicht an die Juden (anon.) 08; Los vom Storch! od. Kindes Ursprung (u. d. Pf. G. z. Warmund) 08; Neue Demokratie, Richtlinien f. bürgerl. Politik 09.

Zepler, Frl. Margarethe M., ASV., Sozialℙ., ☺, Ⓖgewerbe, 𝒻. Berlin-Wilmersdorf, Kaiserallee 173 a. (Berlin.) **B:** Volkshochschulen 05; Erziehung zur Körperschönheit (Turnen u. Tanzen) 06; Die Schönheit der Frauengestalt (nach d. Engl.) 06; Menschenkultur 07; Vom inneren Wesen 09.

Zeppelin, Ferd. Graf v., Luftschiffahrt, Dr. jur. h. c., Dr.-Ing. h. c., Dr. phil. h. c., Dr. rer. nat. h. c., Gen. d. Kav. z. D. Friedrichshafen a. Bodensee. (Konstanz $^{8}/_{7}$ 38.) **B:** D. Eroberg der Luft, Vortrag 08. ()

Zeppelin, Ferd. Graf v., jun., Ingen. Friedrichshafen a. Bodensee. (Ebersberg $^{10}/_{4}$ 75.) **B:** D. Luftschiffahrt (m. a.) 08. ()

Zerbst, Max, ⚓, Dr. phil. Argelsried b. München. (Jena $^{1}/_{9}$ 63.) **B:** Ged. 87; Karl Bleibtreus path. Roman Größenwahn 88; Dram. Technik d. Macbeth 88; Sardanapal, Dr. 88; Funken u. Flammen, Ged. 89; Nein und Ja! 92; Gesetz!, Dr. 94; Ex undis, G. 94; Bewegung 02; Philosophie der Freude 04; Zu Zarathustra 05; D. vierte Dimension 09; Ein Lieder-Zug, G. 09. ()

Zernin, Gebh., PL., ⚔, ♅, 𝒻, Hptm. à la suite, Red. der „Allg. Milit.-Ztg.". Darmstadt, Neckarstr. 9. (Rummelsburg $^{3}/_{2}$ 30.) **B:** Erinnerungen an H. Hendel-Schütz 70; Milit. Skizzenbuch 71; Anleitg z. Studium d. Kriegsgesch. 75 III; Aug. v. Göben, 2. A. 81; Musikverein in Darmstadt 1832/82 82; L. Frhr. v. d. Tann 83; Erinnerungen an F. v. Scheffel 87, 2. A. 89; Vorwort zum Treffen v. Kissingen v. A. v. Goeben, 2. A. 94; Leben d. Gen. d. Inf. v. Goeben 95/97 II; Ludwig IV., Großh. v. Hessen u. bei Rhein! E. Lebensbild 98; A. v. v. Goeben, Lebensbild. 00; Führer d. Darmstadt u. s. Umg. 02. ()

Zeta Romano, s. Zacher, Albert.

Zetkin (Zundel), Frau Clara, PL., Sozialpolit., Publizistik, Red. d. „Gleichheit", sozialdem. Frauenzeitschr. Wilhelmshöhe, Post Degerloch b. Stuttg. (Wiederau i. Sachs. $^{5}/_{7}$ 57.) **B:** Die Arbeiterinnen- u. Frauenfrage d. Gegenw. 89; Geist. Proletariat, Frauenfrage u. Sozialismus 02; Die Schulfrage 04; Die Anfänge d. proletar. Frauenbewegung in Deutschl. 06; Zur Frage des Frauenwahlrechts 07.

Zetzsche, Carl, △, Bau- u. Kunstgew., Architekt, Red. d. „Architektonischen Rundschau". Berlin SW, Kreuzbergstr. 32/33. (Chemnitz $^{18}/_{1}$ 62.) **B:** Einfache Land- u. Stadthäuser 03; Zopf u. Empire 06; Zopf u. Empire von der Wasserkante 08; Zopf u. Empire aus Mittel- u. Norddeutschl. 10.

Zetzsche, Franz, ☙, ⚙, ✉, Nahrungsmittelchemiker. Dresden-Klotzschenbroda. (Chemnitz $^{14}/_{2}$ 73.) **B:** D. wichtigsten Faserstoffe d. europ. Industrie, 2. A. 05; Ebene u. räuml. Geometrie, 4. A. 05; Das Mikroskop 05.

Zeumer, Karl, ♕, ⚒, Dr. jur. et phil., o. HonlP., Mitgl. d. Zentraldir. d. Monumenta Germaniae hist. Berlin-Steglitz, Grunewaldstr. 27. (Hannover $^{31}/_{7}$ 49.) **B:** Deutsche Städtesteuern im MA. 78; Formulae Merowingici et Karolini aevi 86; Leges Visigothorum antiquiores 94; Leges Visigothorum 02; Quellensammlung z. Gesch. d. deutsch. Reichsverfassung 04; Quellen u. Studien zur Verfassungsgesch. des Deutsch. Reiches 05; D. Goldene Bulle Kaiser Karls IV. 08; Heil. röm. Reich deutscher Nation 10.

Zeyß, Richard, ✉, Dr. jur., Syndikus d. Handelskammer. Crefeld. **B:** Adam Smith u. der Eigennutz 89; D. Entstehg d. Handelskammern u. d. Industrie am Niederrhein währ. d. franz. Herrschaft 07. ()

Ziebarth, Erich, griech. Inschriftenkde, Dr. phil., ObLehr. am Wilhelmgymnas. Hamburg, Erikastr. 135. (Frankfurt a. O. $^{31}/_{12}$ 68.) **B:** De iureiurando in iure Graeco 92; D. griech. Vereinswesen 96; Neue attische Fluchtafeln 99; De antiquissimis inscriptionum syllogis 05; Kulturbilder aus griech. Städten 06; Aus dem griech. Schulwesen 09. Ⓗ: Aus der antiken Schule 10.

Ziegeler, Ernst, Dr. phil., Prof., ObLehr. Bremen, Lorxingstr. 16. (Meyenburg $^{5}/_{10}$ 49.) **B:** Disposs. z. deutsch. Aufsätz. für Tertia u. Untersek. 86/88, 4. A. 05; Livius, Buch VIII u. IX 89, 91; Aus Sizilien 92; Aus Pompeji 95; Aus Ravenna 97; Xenophons Hellenika Buch I bis IV 99/04; Einführg in d. christliche Kirchenbaukunst

00; Zwölf Reden Ciceros disponiert, 2. A. 04; Gymnasium und Kulturstaat 05.

Zieger, Bruno, PA., ObLehrer a. d. öff. Handelslehranst., Red. d. deutsch. Handelsschullehrer-Ztg. Dresden, Reichsstr. 30. (Freiberg $^{15}/_{12}$ 60.) **B:** Das kaufm. Bildungswesf. im In- u. Auslande 96, 2.A. 04; Ein sächs. Merkantilist über Handelsschulen u. handelswissf. Abteilungen an Universitäten 98; D. Handelsschulgedanke in Sachsen im 18. Jahrh. 00; Lit. über d. gesamte kaufm. Unterrichtswesen 00, 01; Die kaufm. Bildungsanstalten seit Ausgang des Mittlers 03; Gesch. d. Handelsschulen im 18. Jahrh. (Mon. Germ. Paed.) 05; Die kaufm. Ausbildung u. die Entstehung der Handelswissenschaft. seit d. MA. bis ins 18. Jh. (Mon. Germ. Paed.) 05. **H:** E. H. v. Dedenrothsche Romane. ()

Zieger, Conrad (Pf. Adolf Lorey), ✍, Kritik, Kult.🖐, 🖹, Lehrer. Fechenheim a. M. (Holzhausen $^{23}/_{4}$ 61.) **B:** Geschichtsunterr. im Dienste d. Erziehg 86, 3. A. 07; Dasein d. Seele 87; Hypnotismus 91; Dichter im deutsch. Schulhause 92; Der Rechenunterr. im Lichte des sozialpädagog. Prinzips 02; D. Stellung der Dezimalbrüche 02; Fibel u. erstes Lesebüchlein, 18. A. 04.

Zieger, Eugen, Nov., ✆, Essay, Dr. phil., Red. a. d. „Schweiz". Lenzburg, Burghaldengut. (St. Gallen $^{21}/_{8}$ 71.) **B:** Othmar II., Fürstabt von St. Gallen 96; Mädchenschicksal, 2 Nov. 03; August Wehrli, Einakter in Zürcher Mundart 04; Aus meiner Parisermappe, Essays 06. ()

Zieger, Heinrich Ernst, ♈, Dr. phil., o. ThSchP. Stuttgart. (Freiburg i. B. $^{15}/_{7}$ 58.) **B:** D. Naturwiss. u. d. sozialdemokrat. Theorie 94; Üb. den derzeitigen Stand d. Descendenzlehre in d. Zoologie 01; Lehrb. d. vergl. Entwicklgsgesch. d. niederen Wirbeltiere 02; D. Begriff d. Instinktes einst u. jetzt 04, 2. A. 10; D. Vererbgslehre in d. Biologie 05; Zoolog. Wörterb. 07—09. **H:** Natur u. Staat 03—07.

Zieger, Joh. Heinr., ⚗, ⁂, Dr. phil. Kefikon, Kanton Thurgau, Schweiz. (Winterthur $^{6}/_{12}$ 57.) **B:** Die universelle Weltformel, Vortrag I 1. u. 2. A. 02, II 03; D. wahre Einheit d. Religion u. Wissenschaft (üb. den Begriff Natur; üb. die Schwerkraft; System der chem. Elemente; Sonnengott von Sippar) 04; D. wahre Ursache der hellen Lichtstrahlung des Radium 05; Konstitution u. Komplementät der Elemente 08; D. Struktur der Materie u. das Welträtsel 08; La vérité absolue et les vérités relatives 10.

Zieger, Johannes, Ästhetik, 🖹, Dr. phil., ObLehr. a. d. städt. höh. Mädchensch. Cöln a. Rh. (Göppingen i. Württ. $^{22}/_{4}$ 62.) **B:** D. Assoziationsprinzip in d. Ästhetik 00; Das Komische 00; Die Mädchenhochschulen in Amerika 01; Soll u. Haben der neuen Mädchenschule, Anmerkgn z. Reformplane 09.

Ziegler, Jul., Handelsw., k. k. Prof., gerichtl. Buchsachverständiger, Red. der Österr. Handelsschul-Ztg. Wien XII, Schönbrunnerstr. 188. (Ruszt i. Ung. $^{16}/_{10}$ 63.) **B:** Lehrb. d. Buchhaltg 92, 5. A. 09; Leitf. d. Wechselrechts 98, 2. A. 09; Die amerik. Buchhaltg 02; Lehrb. d. Buchhaltg f. höh. Lehranst. 05 III.

Ziegler, Konrat, klass. Ψ, Dr. phil., a.o. UP. Breslau, Tiergartenstr. 18. (ebda $^{12}/_{1}$ 84.) **B:** D. Überlieferungsgesch. der vergleich. Lebensbeschreibgn Plutarchs 07. **H:** Juli Firmici Materni VC de errore profanarum religionum 08.

Ziegler, Leopold, ⁂, Dr. phil. Ettlingen i. B., Sedanstr. 27. (Karlsruhe $^{1}/_{5}$ 81.) **B:** Z. Metaphysik des Tragisch. 02; D. Wesen der Kultur 03; D. abendländ. Rationalismus u. der Eros 05; Das Weltbild Hartmanns 10.

Ziegler, Theobald, ⁂, 🖹, Dr. phil., o. UP. Straßburg i. E., Fischartstr. 22. (Göppingen $^{9}/_{2}$ 46.) **B:** In Sachen d. Strauß'schen Buches: D. alte u. d. neue Glaube 74; Lehrb. d. Logik 76, 2. A. 81; Studien u. Studienköpfe aus d. neueren Lit.-Gesch. 77; Republik od. Monarchie? 77; Ethik d. Griechen u. Römer 81; Gesch. der christl. Ethik 86, 2. A. m. Regist. 92; Sittl. Sein u. sittl. Werden, 1. u. 2. A. 90; Die soz. Frage e. sittl. Frage 91, 6. A. 99; D. Fragen d. Schulreform 91; Religion und Religionen 93; D. Gefühl 93, 4. A. 08; Gesch. d. Pädagogik 95, 3. A. 09; Der deutsche Student am Ende des 19. Jahrh. 95, 10. A. 08; D. geist. u. soz. Strömgn d. 19. Jahrh. 99, 3. A. 10; Glauben u. Wissen, Rektoratsrede 99, 2. A. 00; Fr. Nietzsche 00; Allg. Pädagogik 01, 3. A. 09; Einführg in d. Handb. f. Lehrer 03; D. zwei Schlußkapitel von Bielschowskys Goethe 03, 18. A.; Die Simultanschule 04; Schiller 05, 2. A. 09; Schiller-Rede 05; D. Fr. Strauß 08 II.

Ziehen, Julius, klass. Ψ, Dr. phil., StadtR. Frankfurt a. M., Blumenstr. 16. (ebda $^{11}/_{2}$ 64.) **B:** Ephemerides Tullianae 87; Dichtg d. Befreiungskriege 95, 2. A. 04; Kunstgeschichtl. Anschauungsmaterial zu Lessings Laokoon 99, 3. A. 10; Kaufmänn. Reallesebücher 99; D. Frankf. Lehrplan 99; Üb. d. Verbindung der sachlichen mit d. sprachl. Belehrg 01; Deutsch. Fabelbuch 99; Über d. Gedanken d. Gründung ein. Reichsschulmus. 02; Ein Reichsamt f. Volkserziehung u. Bildungswesen 03; Über Volkserziehung im deutsch-nat. Sinn 05; Die Verbreitung d. Frankfurter Lehrplans 05; Kunstgeschichtl. Anschau-

ungsmaterial zu Goethes Ital. Reise 05; Schulpolitik u. Pädagogik 05; Aus der Werkstatt der Schule 07; Führung des Schulaufsichtsamtes an höheren Schulen 08; Üb. d. bisherige Entwicklg u. weitere Aufgaben d. Reform uns. höheren Schulwesens 08; Kunstgeschichtl. Anschauungsmaterial zu Homer 09; Neue Studien zur Lateinischen Anthologie 09. **H:** Homers Odyssee, übers. v. Voß, in verkürzt. Gestalt 97, desgl. Ilias 06; Quellenbuch z. Deutsch. Gesch. d. 19. Jahrh. 05, 2. A. 06; Goethes Italienische Reise 07; Politische Lyrik von 1815 bis zur Gegenw.; Männer d. Wissenschaft; Deutsche Schulausgaben; Ovids Metamorphosen, Virgils Aneis in Ausw.

Ziehen, Theodor, Psychologie, Dr. med., o. UProf., GMedR., Hrsg. d. „Monatsschr. f. Psychiatrie u. Neurologie". Berlin NW 40, Kurfürstendamm 241. (Frankfurt a. M. $^{12}/_{11}$ 62.) **V:** Physiolog. Psychologie 91, 8. A. 08; D. Centralnervensystem d. Cetaceen (m. Kükenthal) 92; Psychiatrie 94, 3. A. 08; D. Centralnervensystem d. Monotremen u. Marsupialier 97/05; Psychophysiolog. Erkenntnistheorie 98; Psychotherapie 98; Handb. d. Anatomie des Centralnervensystems 99; Üb. d. allg. Beziehgn zw. Gehirn= u. Seelenleben 02; D. Geisteskrankheiten d. Kindesalters 02/06 III; D. Gedächtnis, Festrede 08.

Ziekursch, Johannes, neuere ♛, Dr. hist., Prof., UDoz. Breslau, Hansastr. 13 III. (ebda $^{17}/_{7}$ 76.) **V:** Kaiserwahl Karls VI. 02; Sachsen u. Preußen um die Mitte des 18. Jahrh. 04; Beiträge zur Charakteristik d. preuß. Verwaltungsbeamten im friderizianischen Schlesien 07; D. Ergebnis der friderizian. Städteverwaltg u. die Städteordnung Steins 08.

Ziel, Ernst, ♅, 𝒻, Dr. phil. Cannstatt, Christophstr. 66 p. (Rostock $^{5}/_{5}$ 41.) **V:** Ged., 2. A. 81; Lit. Reliefs, Dichterporträts 85/95 IV; Mod. Xenien 89; D. Prinzip d. Modernen in d. heut. deutsch. Dichtg 95; Von heute, Gedanken auf der Schwelle d. Jahrh., Aphorism. 99; Ausgew. Ged. 01. **H:** Dukt, sämtl. Dramen 93 f.; L. Pfaus ausgew. Ged. 99.

Zieler, Gustav, BB., Theaterkrit., Reiseschild., lit.-kritisch. Essay, Universitätswes., Dr. phil., Feuill.-Red. b. „General-Anz. d. Stadt Frankf.". Frankfurta. M., Feldstr. 3 I. (Magdeburg $^{27}/_{3}$ 69.) **V:** Unt. d. „Hapag"-Flagge 02. **Mith:** Deutsch. Univ.-Kal. seit Bd. 65 (04); Das Akadem. Deutschland: I. Die theolog. Fakultäten 05, II. Die jurist. Fakultäten 05, III. Die medizinischen Fakultäten 06. ()

Zielinski, Thaddäus, klass. Ψ, Dr. phil., o. UProf., Wirkl. StaatsR. St. Petersburg, Universitätsquai 11. (Kiew $^{14}/_{9}$ 59.) **V:** D. letzten Jahre d. 2. pun. Krieges 80; Glieberg d. altatt. Komödie 85; Märchen-Komödie in Athen 95; Quaestiones comicae 87; A. Nauck 93; Cicero im Wandel d. Jahrh. 97, 2. A. 08; D. Tragödie d. Glaubens 01; D. Behandlg gleichzeit. Ereignisse im antiken Epos 02; D. Klauselgesetz in Ciceros Reden 04; D. Antike u. wir 05, 2. A. 09; D. Ausleben d. Klauselgesetzes 06. ()

Ziemer, Herman, Buchhändler. Hus u. (Paderborn $^{7}/_{8}$ 75.) **V:** Lehrg. d. Stenographie „Fortschritt!" 95, 4. A. 97; Lehrg. der Vereinf. Stenogr. Einigungssystem: Stolze-Schrey (unt. Ps. A. Wolter) 98, 22. A. 10; D. Kaninchenzucht 04; Das russ. Kaninchen 05; D. franz. Widderkaninchen 05; Lehrb. der internat. Sprache (Linguo internaciona di la Delegitaro) 09; Lernez la Linguo internaciona! 10.

Zifferer, Paul, Dr. jur. et phil., Feuill.-Red. an der „N. Fr. Presse". Wien III/3, Oetzeltg. 3. ($^{9}/_{3}$ 79.) (*)

Zilcheri, Robert, Religions⁂, Lic., Dr. phil., ev. Pfr. u. Schuldir. Prag, Gerberg. 13. (Wien $^{12}/_{12}$ 67.) **V:** Zum Religionsunterr. i. Zeitalt. d. Aufklärg 98; Der Mensch, das Leben 01; Schuld, Gewissen u. Tod 02; Das Evangelium in Prag 02.

Zilcken, Fritz, Nov., Rom., ⁂, ℒ. Cöln a. Rh., Haendelstr. 26. (Beuel $^{19}/_{7}$ 46.) **V:** Nov. 85; Zwei Nov. 96; Phantast. Gesch. 97; Detta Zilcken zum Gedächtnis 07. **H:** Jahrb. d. Kölner Blumenspiele, seit 08.

Zillessen, Friedr., Schulwesen, Pastor a. D., Hrsg. der „Deutsch. Lehrerztg.", der „Mon. Mitteil. d. Vereins zur Erh. der ev. Volkssch." u. d. „Christl. Hauses". Berlin C 19, Wallstr. 17/18. (Crefeld $^{26}/_{12}$ 37.) **V:** Suum cuique (unter Ps. F. E. v. Berg); D. Volksschule u. d. Staat; Zur Schulaufsichtsfrage; Konfessions- od. Simultanschule; Weshalb bedarf die evang. Kirche evangel. Schulen?; Das Bilderbuch Fitzebutze I u. II; u. m. a. ()

Zilligenstein, Ernst von, s. Barber, Ernst.

Zillmann, Paul, ⁂, Prof., Hrsg. der „Neuen Metaphys. Rundschau". Groß-Lichterfelde-West, Ringstr. 47a I. (Dresden $^{19}/_{11}$ 72.) **V:** Eine deutsche Hochschule f. Magnetism. 98, 5. Taus.; u. a. ()

Zimmer, Friedr., ✝, ⚓, ⁂, Dr. theol. et phil., Prof. d. Theol. a. D. Berlin-Zehlendorf, Königstr. 19. (Gardelegen $^{22}/_{9}$ 55.) **V:** Fichtes Religionsphilos. 78; Sang u. Klang 78, 2. A. 93; Volkstümliche Spiellieder u. Liedersp. 81; D. Spruch v. Jonazeichen 81; Studien üb. d. deutsche Volkslied 81; Galaterbrief u. Apostelgesch. 82; Exeget. Probleme d. Hebräer- u. Galaterbriefs 82; Concordantiae suppl. omnium vocum N. T. 82; Kindermusikschule 82; D. deutsch. ev. Gesangvereine d. Gegenw. 85;

D. Verfall d. Kantoren- u. Organisten-Amtes 85; Königsberger Kirchenliederdichter u. Kirchenkomponisten 85; Römerbrief 87; Altlatein. Galaterbrief 87; Theol. Komm. zu d. Thessalonicherbriefen 91; Sünde od. Krankheit? 94; D. Grundlegg d. prakt. Theolog. 94; D. ev. Diakonie-Verein 95, 8. A. 01; Z. Verständig üb. neue Wege d. weibl. Diakonie 02; D. erste Jahrzehnt d. Ev. Diakonie-Vereins 04; Ein Freiwilligenjahr f. Frauen in d. Krankenpflege 09; Die Zimmerschen Töchterheime 09; Brauchen wir noch Töchterpensionate? 10; Der erste Sprechunterricht 10. H: Halleluja 80—85; Bücherkleinode evangelisch. Theologen 88; Bibliothek theolog. Klassik. 89/94; Slg. v. Kirchenoratorien u. Kantat. seit 88; Handbibl. d. prakt. Theol. 90; Verthes' Handlex. f. ev. Theolog. 90; Theol. Hülfslexikon 94; Blätter aus d. Ev. Diakonieverein 97—05; Frauendienst 02—05; Herold seit 06; Lebenserziehg 09.

Zimmer, Georg, Politik, ✉, ✝, Nov., ♈, ⁄, Dir. d. „Invalidendank". Dresden-A., Traubestr. 6. (Guben $^{5}/_{3}$ 70.)

Zimmer, George, Biologie, Entomologie, ⌂, Kommunalwesen, Bürgermstr. u. Kgl. Amtsanw. a. D. Berlin S 59, Kottbuserdamm 63. (Strasburg i. Westpreuß. $^{20}/_{10}$ 64.) B: Die Kommunalbesteuerung im Pr. Staate 88; Wie werden städtische Ämter verwaltet? 89; Rategb. in Verwaltungssachen 89; Die Nihilisten, P. 96; D. neue Bürgermeister, Schw. 99; Neubearb. 03; Die Nachtigall, Lsp. 99; D. große Los, Optte (Libretto) 99.

Zimmer, Gustav Adolph (Zimmer von Ulbersdorf), ✠, christl. Erzählgn u. Anti-Mormonenschriften, Dr. med., evangel. Pfr. Cudahy-South Milwaukee, Wisconsin, U. S. A. (Kraschen, Nieder-Schles. $^{22}/_{5}$ 69.) B: Der deutsche Feinbäcker 96, 2. A. 98; Die deutsche Einmachekunst 99; Wie folgt man Jesu nach? 99; Siegeslänge 00; Deutsche Lieder aus dem wilden Westen 02; Unter den Mormonen 08. Red: Das Licht von Utah 03/04. Begr u. H: Die Waisenblätter 01 bis 08. *

Zimmer, Hans, ♪, Dr. phil., Red. a. Bibliogr. Institut, Hrsg. v. „Meyers Volksbücher" u. „Greßlers Klass. d. Pädagogik". Leipzig-R., Constantinstr. 8 III. (Dresden $^{1}/_{3}$ 70.) B: Grundfragen aus dem Gebiete der Grammatik u. Lit.-Gesch. 90; Got. Gramm. 90; Altdeutsche Gramm. 91; Mhddeutsche Gramm. 91; J. G. W. Zachariä u. sein Renommist 92; Wie studiert man neuere Philol. u. Germanistik? 92; Alte Lieder in jungem Mund 92; Th. Körners Leben u. Werke 94; Friedr. Küchelbecker 98; Wie studiert man Pädagogik?; Herbart u. d. wiss. Pädagogik 99; Entwicklung u. Aufg. d. Pädagogik 99; Deutsche Erziehung u. deutsche Wissensch. 03; Volkstumspädagogik 04; D. Gesch. der Pädagogik i. J. 1904 u. 05; Die Herbart-Forschung i. J. 1907, 1908 u. 1909 08, 09 u. 10; Führer durch die deutsche Herbart-Lit. 10. H: Körners Werke 93; Luther, An d. christl. Adel 95; Jahn, Deutsch. Volkstum 96; Schiller, Bellermannsche Ausg. XI u. XII 96; 2. u. 3. A. v. Brasch, Wie studiert man Philosophie? 97 u. 09; Herbart, Umriß pädag. Vorlesgn 00; Goltz, Deutsch. Genius 05; Jos. Meyer, Aufsätze 08; Ue: König Rother 89.

Zimmer von Ulbersdorf, s. Zimmer, Gust. Ad.

Zimmerer, Heinrich, klass. Ψ u. ⊕, Dr. phil., Kgl. GR. Regensburg, v. d. Tannstr. 15. (Furth i. W. $^{12}/_{7}$ 60.) B: Declamatio in Catilinam 88; Wanderungen auf Corfu 89; Hans Sachs u. d. deutsch. Flüsse 95; Jahresberichte d. Geogr. Ges. München 95 u. 97; Gesandtschaftsreise nach Amasia 1555 98; Durch Syrien u. Kleinasien 99; Mädchengymnasium, Lpz. 00; Gesch. d. Türkei u. Armeniens in Helmolts Weltgesch. 02; Fridr. List, Biogr. 02; Ogier Ghiślin v. Busbecks Gesandtschaftsbriefe aus der Türkei 03; Amerik. Reisebriefe 05; Kolonisation in Kleinasien 05; Charakterbilder aus der türk. Gesch. 05; Geographie v. Vorderasien 06; Die Sprache der Medizin 07, 7. A.; Adalbert Müllers Bayerischer Wald, 3. A. 10; Das böhmisch-bayer. Waldgebirge 10; Katalog der Kolonialen Sonderausstellg auf der Oberpf. Kreis-Ausstellg 10; Moltke als Orientalist, Festrede 10.

Zimmermann, Ada, s. Battke, Ada.

Zimmermann, Adolf, BSK., BB., Politik, Reiseberichterstattung, Red. an der „Tägl. Rundschau" u. der Kolonialbeilage von „Welt u. Haus". Berlin W 68, Markgrafenstr. 19. (Breslau $^{22}/_{2}$ 67.) B: Mit Dernburg nach Ostafrika 08. ()

Zimmermann, Alfr., BP., ✉, Dr. phil., Legationsrat a. D. Berlin W, Fürstenstr. 50. (Frankenstein $^{8}/_{5}$ 95.) B: Kirchl. Verfassungskämpfe im 15. Jahrh. 82; Blüte u. Verfall d. Leinen-Gewerbes in Schlesien 85; Charpentier, d. Entwicklungsgesch. d. Kolonialpolitik d. Deutsch. Reichs 86; Russ. Wanderbilder 89, 2. A. 90; Gesch. d. preuß.-deutsch. Handelspolitik 92; Kolonialgeschichtl. Studien 94; Die europ. Kolonien 96/03 V, D. Handelspolitik d. Deutsch. Reichs v. 1870 bis zur Gegenw. 99; Weltpolitisches 01; Kolonialpolitik 05.

Zimmermann, Alfred (Ps. Hans Faber) Pfr. Pfungen i. Kt. Zürich. (Turbenthal $^{12}/_{11}$ 65.) B: Das Christentum der Zukunft 04. ()

Zimmermann, Athanasius, (†.), ♔, SJ. Baaksem-Roermonde. (Betra $^{5}/_{11}$ 39.) **B:** D. Universitäten Englands im 16. Jahrh. 89; Maria, die Katholische 90; Kardinal Manning 92; Schulen Englands 92; Leben u. Schriften des Kardinals Pole 93; Die franz. Klöster vor d. Revolut. 93; D. vermeintl. Segnungen d. schott. Reformation 95; D. Universitäten in d. V. St. Amerikas 96; Der hl. Camillus de Lellis 97; Heinrich II. d. Heil. 99; Das neue Vereinsgesetz u. d. religiösen Kongregationen in Frankreich 01; England u. d. soziale Reform 04; Entwicklung d. kirchenpolit. Zustände auf der pyrenäischen Halbinsel 06; Alfred d. Gr. 07; Daniel O'Connell der Befreier u. s. polit. Bedeutg f. Irland u. England 09.

Zimmermann, Franz, PA., siebenb. ♔, Archivar a. D. St. Pölten. (Hermannstadt $^{9}/_{9}$ 50.) **B:** Archiv d. Stadt Hermannstadt u. der sächs. Nat. 87, 2. A. 01; Urk.-Buch z. Gesch. d. Deutsch. in Siebenbürgen 92/02 III; Erklärg d. Stadtvertretung v. Hermannstadt betr. Beibehaltg d. Namens Hermannstadt 00; D. Lage des Archivs der Stadt Hermannstadt u. der sächs. Nation 05; E. Hermannstädter Verwaltgsspruch u. d. Antiquariatshandel 08: Aus der Vizegespanschaft Hermannstadt 09; Archivariat u. Antiquariat 10.

Zimmermann, Friedr., PA., Roman, Nov., ⁂, Red. d. Union Deutsche Verlagsgesellschaft. Stuttgart, Weißenburgstr. 31. (Berlin $^{8}/_{4}$ 52.)

Zimmermann, Georg, PA., ♕, ⊙. Loschwitz b. Dresden, Villa Berghof. (Wermsdorf $^{12}/_{1}$ 55.) **B:** Schneewittchen, Zauber-M. 77; Hermance, Charakterb. 82; Prinz Nachtigall, Zbr-M. 86; Z. Sedantag, Festsp. 86; Lumpenkönig, G.-P. 87; D. tägl. Brot, Vst. 87; Hoch König Albert, Festsp. 87; Tolpatsch, Lsp. (m. Fr. Rueffer) 88; Vor u. hinter den Kulissen, Erz. 88; Schöne Sara, Ges.-P. 88; Leichtgeschürzt, Ges.-P. 89; Nilbraut, Ges.-P. (m. O. Wagner) 89; Puppenfee, Z.-M. 89; Komödiantenfahrten, Erz. 90; Zwergkönig, Z.-M. 91; Allerh. Märchen 92; D. Zauberring, Z.-M. 93; Ein fester Fels, Festsp. 93; 15 Märchentafeln 94; Fürstl. Schriftst. d. 19. Jahrh., Anth. 95; D. keusche Joseph, Kom. (m. O. Wagner) 96; D. Landsmann, Jahrbuch 97/00; Krone u. Lorbeer, fürstl. Dichter usw. 98; Die andere Welt, Volksch. 98, Von derheeme, sächs. Dialektd. 99; Fer'sch Gemiehde, sächs. Dialektd. 00; Allerlee Kleeniggeten, sächs. Dialektd. 02, 4. A. 10; D'r scheene Schorsch, Sch. i. sächs. Mundart 03; Prinzessin Wunderschön, Z.-M. 05; Deutsche Fürsten als Dichter, Anthol. 06; Heil Kaiser Dir! Festsp. 08; A armer Schlucker, Vst. in sächs. Mundart 09.

Zimmermann, Heinr. Edl. v., ⊙, Journalist. Böhmisch-Leipa, Langegasse. (Graz $^{18}/_{2}$ 47.) **B:** Demetrius, Tr.; Schubart, Tr.; Don Juan vor 100 Jahren, Genreb.; Wie R. Wagner Komponist wurde, Lsp.; Attila, dr. G.; D. Talwirt, Tr.; Prager Spaziergänge, Liederzyklus, 2. A. 03; Cressida, Sittenb.; Die Räuber, Genreb.; Heimgekehrt, Festsp.; Weihnachtstraum, dr. G.; Haydn u. Esterházy, Lsp.; Die Küsse des Königs, Lsp.; D. Gänseliesl, Vaud.; Sein Modell, Sch.; Schön Gertraud, e. Böhmerwaldmärchen, E. 98, 3. A. 05; D. Dichters Traum, E. 02; Friedrich Schiller, Festsp. 05; Zu Mozarts 150. Geburtstage, Festsp. 05; Gesammelte Prosaschriften 06.

Zimmermann, Hermann, ⚙, Dr. phil., Dr.-Ing. h. c., Wirkl. GObBauR., vortr. R. i. Minist. d. öffentl. Arb., Mitgl. d. Kgl. Akad. d. Wiss. Berlin NW 52, Calvinstr. 4. (Langensalza $^{17}/_{12}$ 45.) **B:** Genietete Träger, Tabellen d. Trägheits- u. Widerstandsmomente 81, 3. A. 93; Berechnung d. Eisenb.-Oberbaues 88; Rechentafel 89, 6. A. 10; Schwingungen e. Trägers mit bewegt. Last 96; Handb. d. Ing.-Wiss. V 97, 2. A. 05; Raumfachwerke 01; Knickfestigk. e. Stabes m. elastisch. Querstützung 06; Knickfestigk. d. Druckgurte offener Brücken 10.

Zimmermann, Max Gg., Kunst♔, Belletrist., Dr. phil., ThSchP. u. UDoz. Berlin-Grunewald, Güssirr. 6. (Elbing $^{1}/_{6}$ 61.) **B:** Hanns Müelich 85; Gedächtnisrede a. Ed. Bendemann 90; Kunstgesch. u. Lit. an den Kunst-Akad. 92; Die Spuren d. Langobarden in d. ital. Plastik d. ersten Jahrtausends 94; Fürst Bismarck, unser Nationalheld, Rede 95; Tante Eulalias Romfahrt 95; Die bild. Künste am Hof Herzog Albr. V. v. Bayern 95; Kunstgesch. d. Altert. u. d. MA. bis zum Ende der romanisch. Epoche (I. Bd. d. Allg. Kunstgesch. von H. Knackfuß u. M. G. Zimmermann) 96, 2. A. 00; Oberital. Plastik im frühen u. hohen MA. 97; Das Nationaldenkmal für Kaiser Wilh. u. d. gegeb. Platz 97; Giotto u. die Kunst Italiens im MA. I 98: Kunstgesch. d. Renaiss.-Zeitalters (II. Bd. d. Allg. Kunstgesch.) 00, 2. A. 06; Kunstgesch. d. Barock- u. Rokokozeitalters (III. Bd. d. Allg. Kunstgesch.) 02, 2. A. 09; Sizilien 04/05 II; Niederl. Gemälde des 17. Jahrh. in d. Sammlg Hölscher-Stumpf 08; Künstlerische Lehren aus der Geschichte d. Städtebaus 09. **Red:** Zeitschrift f. bildende Kunst 00 u. 01.

Zimmermann, Frau Dr. Meta, geb. Schoepp (M. Schoepp), PA., Roman, Nov. Königs-Wusterhausen. (Düsseldorf $^{10}/_{5}$ 68.) **B:** Haus Schlüter 95; Momentaufnahmen 97; Nov. u. Skizzen

99; Wer ist schuld 99; Los v. Berlin 03; Auf roter Erde 03; Couleur 04; Teufelspfarre 04; Leute auf Böddla 08; Das Weibchen 08. ( )

Zimmermann, Otto, Jugendschriften, Biographien, Seminarschullehr. Klein-Borstel b. Hamburg. (Hamburg $^{10}/_{6}$ 74.) B: Robinson Crusoe (nach Defoe) 04, 6. A. 09; Joach. Nettelbeck 05; Onkel Toms Hütte (nach Beecher-Stowe) 06, 2. A. 10; Ferd. v. Schill 08. *

Zimmermann, Otto, (k.), ⁂, ✝, SJ. Luxemburg, Bellevue. (Döttingen, Schweiz $^{24}/_{5}$ 73.) B: Ohne Grenzen und Enden 08; D. Gottesbedürfnis 10.

Zimmermann, Paul, Politik, lit. Kritik, ✓, Red., Generalsekr. d. (nat.-lib.) Reichstagswahl-Vereins von 1884. Hamburg, Winterhuderweg 2. B: D. Zentrum, Entstehg, Wesen u. polit. Tätigkeit 09. ( )

Zimmermann, Paul v., ✝, ⁂, D., Dr. phil., Pfr., a.o. UP. a. d. ev.-theol. Fakultät, Hrsg. d. „Evang. Hausfreund". Wien I, Dorotheerg. 18. (Dresden $^{3}/_{9}$ 43.) ( )

Zimmermann, Paul, ♛, Lit.♛, Dr. phil., GArchivR., Red. d. „Braunschw. Magazins" u. d. „Braunschw. Jahrbuchs". Wolfenbüttel, Stadtmarkt. (Borsfelde $^{26}/_{2}$ 54.) B: Schachged. Heinr. v. Beringen 76; Ernst Th. Langer 83; Burg Dankwarderode in Braunschweig 85; Was bedeutet d. Ausdruck „Haus Braunschweig" in unserem Erbhuldigungseide? 2. A. 86; Braunschweig 1806—15, ein Schriftenverz. 90; Marie, Herzogin v. Braunschw.-Lüneb.-Oels, geb. Prinzessin v. Baden 93; F. W. Zachariä in Braunschweig 96; Album d. Herzogl. Gymn. in Wolfenbüttel 03; Stammtafel d. Hauses Braunschw. 09. H: Schachged. Heinr. v. Beringen 83; Thyms Ged. v. Thedel v. Wallmoden 87.

Zimmermann, Rudolf (Pf. M. Rudolf, Rudolf vom Berge), ♅, Naturkde, Volkskunde, Hrsg. d. „Monatsschr. f. Mineralogie, Geologie u. Paläontologie". Rochlitz i. S. (ebda $^{8}/_{9}$ 78.) B: Sagen u. Mären aus d. Tale d. Zwickauer Mulde 01; Die Mineralien 04; Die neue Frauentracht 05; Der deutschen Heimat Kriechtiere u. Lurche 08. H: Vom Vogtland nach d'r Aeberlausitz 05; Julius Mosens ausgewählte Dichtungen 05. ( )

Zimmermann, Rudolph, ⚒, ⚔, Statistik, Steuerwesen, Dr. phil., Finanz-Präs. Braunschweig, Am Gaußberge 5. (Borsfelde $^{21}/_{5}$ 51.) B: Beitr. z. Statistik d. Herzogt. Braunschweig, H. 7/24 87/10; Kommentar z. Reichs-Erbschaftssteuergesetz 06.

Zimmern, Heinr., semit. Ψ, spez. Assyriol., Dr. phil., o. UP. Leipzig, Kaiser Wilhelm-Str. 32. (Graben i. Bd. $^{14}/_{7}$ 62.) B: Babyl. Bußpsalmen 85; Beiträge z. Kenntnis d. Babyl. Religion 96/01; Vergl. Grammat. d. semit. Spr. 98. **Neubearb:** Schrader, Keilinschr. u. Alt. Test., 3. A. (m. H. Winckler) 03. H: Leipz. Semitist. Studien (m. A. Fischer).

Zimmeter, Kunibert, Kunst♛, Landeskommissär, Red. d. „Tiroler Gewerbebl.", Korresp. d. k. k. Zentralkomm. f. Kunst u. hist. Denkmale in Innsbruck, Saggenstr. 14 II. (Tramin $^{16}/_{12}$ 72.) B: Michel Angelo u. Franz Sebald Unterberger 02; Führer durch d. Hofkirche in Innsbruck 02; Jenbach u. Umgebung 05; Der Kurort Igls 05.

Zincke, Theodor, ⚗, Dr. phil., o. UP., GRegR. Marburg i. H., Bahnhofstr. 7. (Ulzen $^{19}/_{5}$ 43.) ( )

Zindler, Konrad, ⚳, Dr. phil., o. UP. Innsbruck, Adolf Pichler-Str. 8. (Laibach $^{26}/_{11}$ 66.) B: Liniengeometrie mit Anwendungen I 02, II 06.

Zingeler, Karl Theod., ♛, Kultur♛, ✓, Rom., Dr. phil., GHofR. u. ArchivDir. Sigmaringen. (Bonn $^{7}/_{6}$ 45.) B: Rund um d. Bodensee 79; Schnee 79, 2. A. 84; Im Sarazenenturm 81, 2. A. 84; Aus altem Geschlecht, R. 82, 2. u. 3. A. 06; Zigeuner-Rosel, R. 83, 2. A. 89; K. Anton v. Hohenz. usw. 84, 2. A. 85; Hohenzollernsche gold. Hochz. 84; Bumüller 86, 2. A. 10; Erinnergsblätter 86; Zwisch. Pflicht u. Neigung, R. 87; Reichskanzler, R. 90 II; Wappen d. Hohenzoll., 2. A. 89; Hohenzoll. in Rumän. 90; Dedi, R. 92; Gesch. d. Klosters Beuron 91; Kais. Karls erste Liebe, R. 93; Zollern-Nürnberg, R. 94; D. vor- u. frühgeschichtl. Forschg in Hohenzoll. 94; Archäolog. Karte v. Hohenzoll. 94; Bau- u. Kunstdenkmäler i. Hohenzoll. (m. W. F. Laur) 94; Zollern-Nürnberg, R. 96; Hohenzoll., Bilder a. Gegenw. u. Vergangenheit d. Stammlande d. deutsch. Kaiserh. 97; Friedr. v. Zollern, d. Oettinger, kulturhist. Erz. 98; D. Bracke im Wappen d. Hohenz. 98; D. Münsterbaumeister von Straßburg, kulturhist. Erz. 00; Fürstin Josephine v. Hohenzollern, Lebensb. 00; Genealogie des Gesamthauses Hohenzollern (m. F. Großmann, E. Berner u. G. Schuster) 05; Zollerische Burgen, Schlösser u. Burgruinen in Schwaben (m. Baurat Buck) 06; Vom Fels zum Meer! Vom Meer zum Fels! 07; Karl von Hohenzollern-Sigmaringen 10. **Ue:** Ch. d'Urfel, Südamerika 82; A. Balafré, R. 85, 2. A. 06.

Zingerle v. Summersberg, Oswald Germanistik, Kultur♛, Dr. phil., o. UP. Czernowitz, Siebenbürgerstr. 15. (Innsbruck $^{8}/_{2}$ 55.) B: Mittelalt. Inventare aus Tirol u. Vorarberg 09; Über unbekannte Vogelweidhöfe in Tirol 09. ( )

Zingerle v. Summersberg, Wolfr., Romanist., Dr. phil., tit. a.o. Prof., UDoz.

u. Skriptor d. Univ.-Bibl. Innsbruck-Wilten, Müllerstr. 8. (ebda $^{19}/_{2}$ 54.) **B:** Z. Echtheitsfrage d. Heroiden Ovids 78; Üb. Raoul de Houdenc u. seine Werke 80; Floris et Liriope, altfranz. Roman des Rob. de Blois 81. ()

Zinka, Julius, s. Kainz, Karl.

Zinkernagel, Franz, Lit.♔, Dr. phil., UDoz. Tübingen, Kaiserstr. 22 pt. (Hanau a. M. $^{10}/_{3}$ 78.) **B:** Die Grundlagen d. Hebbelschen Tragödie 04; D. Entwicklungsgesch. v. Hölderlins Hyperion 07.

Zinn, Adalbert Alexander, VJ & S., Nov., ⌬, Feuill.-Red. Hamburg, Oben Borgfelde 21. (Coburg $^{18}/_{3}$ 79.) **B:** Kreuzigung, Dr. 08.

Zinne, Wilhelm, Musikref. d. „N. Hamburger Ztg.". Hamburg, Feldstr. 54. (Hannover $^{10}/_{10}$ 58.) ()

Zinnwalde, vom, s. Ehrhardt, Georg.

Zipper, Albert, ♆, 𝒻, Lit.♔, ℂ, Krit., **Ue:** P, Dr. phil., Prof., RegR. Lemberg, Loncking. 6. (ebda $^{8}/_{5}$ 55.) **B:** Juristenbrevier, Lehrgedicht 78; Fritzchen Stümperlein 82; Mythologie 86, 3. A. 97; Die sieben Weltwunder 86, 2. A. 04; Grillparzers Leben u. Werke 86; Gesch. d. deutschen Lit. 86, 2. A. 98; Ged. 88, 2. A. 93; Franz Josef I. 88, 2. A. 89; D. Lied v. deutsch. Wort 92; Petöfis Leben 94; !99999! heit. G. 94; Führer dch. Lemberg 94; Erläuterga z. Meisterwerk. d. deutsch. Lit. 96 f. XX; Erz. aus d. Mythol. 97; Deutsche Konversf.-Gramm. f. Polen 99; Th. Körner 00; Frz. Grillparzer 03; Prakt. Gramm. d. poln. Spr. f. Deutsche 08. **H:** Schillers Werke in poln. Sprache 83/85; Konarski-Anlender-Goldscheider, Vollständiges Handwörterb. d. deutsch. u. poln. Spr. 98/08; Grillparzers sämtl. Werke 03; Körners sämtl. Werke 05; Parvlak, Taschenwörterb. d. deutsch. u. poln. Spr. 06; A. Grüns Ged. 07. **Ue:** Malczeski, Maria 78; Mickiewicz, Petersburg 78; Zaleski, Heil. Familie 78, 2. A. 82; Rossowski, Circe 05.

Zipperer, Wilhelm, Ψ, ♆, Dr. phil., GRekt. Würzburg, Neues Gymnas. (ebda $^{18}/_{12}$ 47.) **B:** De Euripidis Phoenissarum versibus suspectis et interpolatis 75; Ged. in oberbayr. Mundart 94. ()

Zippert, Ludwig, ⌬, Dr., Arzt. Berlin NW, Mittelstr. 55. (ebda $^{2}/_{11}$ 65.) **B:** Unlauterer Wettbewerb, Sch. 98; Schwester Vera, Sch. 04; E. Lichtblick, Dr. 06; D. Halben, Tragikom. 09; D. Photograph, satir. Burl. 10; Capriccio mortale, Dr. 10.

Zirkel, Ferd., ⊕, Dr. phil., Dr. h. c. (Oxford), o. UProf. a. D., GehRat. Bonn, Königstr. 2a. (ebda $^{20}/_{5}$ 38.) **B:** Fachschr.

Zirndorfer, Paul, 𝒻ı, Dr. jur., JustR., RA. Frankfurt a. M., Schillerstr. 31. (ebda $^{4}/_{12}$ 59.) **B:** Mietvertrag nach d. BGB. 97.

Zitelmann, Ernst, ♆, 𝒻ı, Dr. jur., o. UProf., GJustR. Bonn, Coblenzerstr. 83. (Stettin $^{7}/_{8}$ 52.) **B:** Begriff u. Wesen d. jurist. Personen 73; Irrtum u. Rechtsgeschäft 79; Ged. 81; Recht v. Gortyn (mit Buecheler) 85; Rechtsgeschäfte i. Entwurf eines BGB. I 89, II 90; Memento vivere, D. 94, 2. A. 00; Internat. Privatrecht I 97, II 1 98, II 2 03; D. Gefahren d. BGB. für die Rechtswissenschaft 98; Das Recht des BGB. I 00; Capri, Ged. 01; Zum Grenzstreit zw. Reichs- u. Landesrecht 02; Lücken im Recht 03; Radiergn u. Momentaufnahmen 04, 2. u. 3. A. 05; Die Kunst d. Gesetzgebung 04; Ausschluß d. Widerrechtlichkeit 06; Der Rhythmus des fünffüß. Jambus 07; Die Haftung d. Arztes 08; Totentanz u. Lebensreigen 08: D. Vorbildg der Juristen 09; Luftschiffahrtrecht 10.

Zitelmann, Fräul. Katharina (Pf. K. Rinhart), WB., Nov., Roman, 𝒻, Reiseschreibgn, 1. Vors. d. Deutsch. Schriftstellerinnenbundes. Berlin W, Rankestr. 31/32. (Stettin $^{26}/_{12}$ 44.) **B:** Nov. 84, 2. A. u. d. T.: Was wird sie tun; u. and. Nov. 94; Neue Nov. 87; Im Kampf um die Überzeugg, R. 89 III; Wo liegt d. Schuld, R. 92; Liebesbote u. a. Erzn. 96; Ideale u. Dissonanzen, R. 99; Sohn u. Richter 00; Unter ägypt. Sonne, R. 01; Alte Liebe, R. 03; Die berühmte Frau, R. 04; Denn alle Schuld rächt sich auf Erden, R. 04; Der Bräutigam wider Willen u. die Andalusierin, Nn. 05; Indien, e. Buch f. Reisende u. Nichtreisende 05; Vor den großen Mauern, R. aus China 10.

Zivier, Ezechiel, ♔, Slavistik, Dr. phil., Fürstl. Pleßscher Archivar. Pleß i. Ob.-Schles. (Wielun $^{22}/_{9}$ 68.) **B:** Studien üb. d. Codex Suprasliensis I 92, II 99; Zur Theorie des Bergregals in Schlesien 97; Gesch. des Bergregals in Schlesien bis z. Besitzergreifg d. Landes durch Preußen 98; Eine archivalische Informationsreise 05; Gesch. d. Fürstentums Pleß I 06; Die Entwicklg d. Bergregals in Schlesien u. d. Bergwerksgerechtsame des Fürstentums Pleß 08; Fürstenstein 1509—1909, Festschrift 09. **H:** Akten u. Urkunden z. Gesch. d. schles. Bergwesens 00.

Zlatnik, Frz. Jos., (k.), ♆, Nov., Kritik, Beamter. Wien VII/1, Zieglerg. 12 II. (ebda $^{20}/_{11}$ 71.) **B:** Träume d. Lebens, G. 96; Waldlieder (e. Cyklus vertonter Ged.) 02; Schattenblumen u. Sonnenstäubchen, G. 07: Sonnenhöhen u. Dämmertiefen, ausgew. G. 09; Weihestunden, G. 11; sowie eine Anzahl vertonter Ged.

Zlocisti, Theodor, 𝒻, Judentum, Dr. med., Schularzt. Berlin, Metzerstr. 34. (Borchestowa, Westpreuß. $^{17}/_{2}$ 74.) **B:** Mitwirkung der Juden an der freiwill. Krankenpflege in den Befreiungskriegen 97; D.

Augenerkrankgn bei akuten Exanthemen 01; Vom Heimweg, Verse eines Juden 03; Moses Heß, Biogr. 05; Kampf gegen d. Säuglingssterblichkeit 08; Von jüdisch-deutscher Sprache u. jüdisch-deutsch. Lit. 09. H: Moses Heß' jüdische Schriften 05. Ue: Aus einer stillen Welt, Erzn. aus der mod. jüd. Lit. 09 II.

Žmavc, Johann, Sozialwissensch., Dr. phil., Amanuensis d. k. k. UBibl. Prag-Weinberge 1137. (Mann i. Steierm. $^{11}/_{1}$ 71.) B: Clemente e. allg. Arbeitstheorie 06; Gesundung d. sozialen Lebens durch d. angewandte Naturw. 08.

Zobel, Eugen (Pf. früher: E. F. Johannes für ☉ u. Belletr.), ASV., VV., ⚔, Belletristik, 𝒻, Hippologie, GenMaj. z. D. Berlin-Wilmersdorf, Holsteinische Str. 23. (Löwenberg i. Schl. $^{24}/_{6}$ 38.) B: D. mod. Inf.-Gefecht 79; D. Felddienst mit kriegsgesch. Beispielen 79, 8. A. 00 (ins Engl. u. Japan. übs.); D. Infanterist u. Jäger im Felde 85; D. Selbständigkeit in d. Führung d. Inf.-Gefechtes 85; Kurzgefaßte Gesch. d. Inf.-Reg. Prinz Friedrich d. Niederlande (2. westf. Nr. 15) 85; Der Reiturnterr. f. d. Offiziere d. Fußtruppen 90, 2. A. 04; Gegensätze, milit. R. 01; Die Landespferdezucht in Deutschl. u. die Remontierung d. deutsch. Armee 04; Das Damenreiten 04; Einquartierung, Lsp.; Walpurgisnacht, Lsp.; Im Namen des Gesetzes, Lsp.

Zobeltitz, Fedor v., BV., Roman, ☉, Bibliogr. Berlin W 15, Uhlandstr. 33; im Sommer Spiegelberg b. Topper i. Neumark. (ebda $^{5}/_{10}$ 57.) B: Prinzessi. Narischkin, R. 82, 4. A. 06; Märk. Sand, R. 83, 2. A. 86; Unsichtbare Hände, R. 83; Nessusgewand, R. 86, 2. A. 90; Flittergold, R. 88, 2. A. 06; In d. Welt verloren, R. 89, 3. A. 09; Nach d. Scheidung, Dr. 91; Bis in die Wüste, R. 91, 2. A. 98; Die Pflicht gegen sich selbst, R. 92, 2. A. 94; Die Johanniter, R. 92, 2. A. 98; Ohne Geläut, Dr. 93; D. kleine Pastor, R. 94, 2. A. 06; Der Telamone, R. 94, 2. A. 02; D. Urteil d. Welt, Dr. 94; Das zweite Geschlecht, R. 95; D. Tierbändigerin, R. 95, 2. A. 05; Das eigene Blut, Dr. 95; Thron seiner Väter, Lsp. 95; Intriganten, R. 96; Der gemordete Wald, R. 98, 3. A. 02; Heilendes Gift, R. 97; Knospenzauber, R. 97; Tyrannen d. Glücks, Lsp. 97; Die Armutsprobe, R. 98; Aus tiefem Schacht, R. 99, 3. A. 02; Neue Waffen, Dr. 99; Tam-Tam, Lsp. 99; Das Heiratsjahr, R. 99; Besser Herr als Knecht, R. 00, 3. A. 09; D. Herr Intendant, R. 00, 2. A. 01; Die papierene Macht, R. 01; Die Freibeuter, R. 02, 2. A.; Albine, R. 02; D. Backfischkasten 02; Berlin u. d. Mark Brandenburg 02; Kreuzwendedich, R. 03; Dem Wahren, Schönen, Edlen, R. 04, 2. A.; D. eiserne Krone, Dr. 04; D. arme Prinzessin, R. 05; Eine Welle von drüben, R. 05, 4. A. 06; Höhenluft, R. 06, 3. A.; D. Gasthaus zur Ehe, R., 1.—4. A. 07; Die brennende Frage, Lsp. (m. Frz. v. Schönthan) 07; Trost-Einsamkeit, R., 1.—4. A. 08; D. Lied vom Meth, Dr. 08; Eva, wo bist du? R. 08, 6. A.; D. Kolonialskandal, Lsp. (m. W. v. Metzsch) 08; Friedel halbfüß, R., 1.—5. A. 09; Das nette Mädel, R., 1.—7. A. 09; Meerkatz, R., 1.—6. A. 10. H: Zeitschr. f. Bücherfreunde 97—$^{1}/_{4}$ 09; Neudrucke literar. Seltenheiten 08 ff.; Briefe deutscher Frauen 09.

Zobeltitz, Hanns v. (Pf. Hanns v. Spielberg), 𝒻, Roman, Nov., Hauptm. a. D., Mitbrg. d. „Daheim" u. von „Velhagen u. Klasings Monatsheften". Charlottenburg, Kantstr. 151. (Spiegelberg $^{9}/_{9}$ 53.) B: Gräfin Langeweile 89, 3. A. 03; Zobeltitz-Vogt, Buch v. deutsch. Heere 90, 2. A.; 40 Lebensbilder deutsch. Männer neuerer Zeit 92, 2. A. 01; Christian v. Stachow 93; Rohr im Winde 93, 3. A. 03; D. Alte v. Güntersloh 93; Die ewige Braut 94, 3. A. 04; Unter dem eis. Kreuz 95; Die Jagd um den Erdball 96, 2. A. 00; Senior u. Junior 95; Der Riesenwicht 97; Die Generalsgöhre 97, 3. A. 03; Talmi 98; Die Stärkere 98, n. A. u. d. T.: D. Rivalin 07; Lichterfelderstr. Nr. 1 99, 2. A. 00; Ein bedeutender Mann 00; Die Erben 01· Die Tante aus Sparta 01; König Pharaos Tochter 01; Die Todbringerin 02, 2. A. 04; Prinzeß Hummelchen 02, 1.—17. Tsd.; Frau Karola 02; Der besiegte Stein 03; Gavotte 04; Arbeit, 1.—5. A. 04; Der Goldene Käfig 05; Tagebuch e. Hofdame, 1.—4. A. 05; Der Bildhauer 06; D. Lebens Enge, R. 06; D. Roman d. Stiftsfräuleins, 1.—6. A. 07; Ihr laßt den Armen schuldig werden, R. 07, 3. A.; D. hl. Sebastian, d. Gesch. e. Ehe 08; Bretter, die die Welt bedeuten, R. 09; Glückskasten, 1.—5. A. 09; Auf Märkischer Erde, R. 10. H: Frauenleben (m. a.) 07 f.

Zoder, Paul, ☉, Maschinist. Hamburg, Campestr. 19. (Cöthen $^{25}/_{7}$ 72.) B: Der Lumpenpastor 09. *

Zolger, Ivan, Verwaltungslehre und österr. Verwaltungsrecht, Dr. jur., k. k. Sektionsrat im Ministerrats-Präsidium u. UDoz. Wien VI/2, Mariahilferstr. 117. ($^{22}/_{10}$ 67.) B: Österr. Verordngsrecht 98; Kommerzielles Bildgswesen in England 03; Kommerz. Bildgswesen im Deutsch. Reiche 05. ()

Zoller, Bruno, s. Stehle, Bruno.

Zoeller, Frau Charlotte (Pf. C. Lionheart, Zoeller-Lionheart), Roman, Nov.,

Betrachtgn. Berlin NW, Levetzowstr. 15 I. (Huddersfield i. Engl. $^{12}/_{7}$ 43.) **B:** Namenlos; Pflicht; Jugendschuld; In der Hochflut; Aus gutem Hause; Schattierungen; Selbstbefreiung; Fatum od. Selbstbestimmung?; Geister unsr. Zeit; Abgründe der Seele; Belladonna u. a. Novellen; Böse Jungen usw.

Zoeller, Ludwig, PA., ASV., ✠, ⊙, ⁂, ✉, RA. Zweibrücken, Herzogstr. 11. (Landau $^{20}/_{8}$ 68.) **B:** Frau Minne, Bild aus Kreuznachs Vergangenheit 92, 2. A. 93; Djuna u. neue Ged. 97; Ebbe u. Flut, soz. Dr. 02; Grundzüge e. neuen Glaubens-, Seelen- u. Lebenslehre 07.

Zoeller-Lionheart, s. Zoeller, Charl.

Zollinger, Edwin, ✉, ℞, Dr. phil., Seminardir. Küsnacht b. Zürich. (Uster $^{15}/_{12}$ 57.) **B:** Zwei Flußverschiebgn im Berner Oberl. 92; Schule und Friedensbestrebungen 94; Geograph. Heimatkunde der Stadt Basel 03; Die Lehrerbildung im Kanton Basel-Stadt 05. **Neubearb:** Egli, Handelsgeographie (62), 9. A. 08; Vers., Kleine Erdkunde, 18. A. 07. ( )

Zollinger, Friedrich, Schulorganisation, -hygiene, -geschichte, Jugendfürsorge, Dr. phil. h. c., Sekr. des Erziehungs- u. Unterrichtswesens des Kantons. Zürich V, Unionstr. 5. (Mänikon-Zürich $^{6}/_{1}$ 58.) **B:** Jahrbuch der Schweiz. Gesellschaft für Schulgesundheitspflege I—XI 00—10; Bestrebungen auf dem Gebiete der Schulgesundheitspflege u. des Kinderschutzes 01; Schweizerische Blätter für Schulgesundheitspflege u. Kinderschutz VI ff. 06—10; D. phys. Erziehg d. Jugend in d. Schweiz 04; J. J. Redinger u. seine Beziehgn zu Joh. Amos Comenius 05; Allg. Bericht üb. das Volksschulwesen des Kt. Zürich 06; Probleme der Jugendfürsorge 06; Gesetze u. Verordnungen betr. das Volksschulwesen des Kantons Zürich 08; Jugendfürsorge (m. H. Hiestand) 09.

Zollmann, Theod., ✝, emer. Pastor. Halle a. S., Reitstr. 51. (Magdeburg $^{15}/_{11}$ 31.) **B:** Bibel u. Natur 69, 3. A. 72; Sparsteuer (u. d. Pf. Publicanus) 97; Das Beste in der Welt 00.

Zollschan, Ignaz, Anthropologie, Dr. med. Wien II/1, Haidg. 5. **B:** Das Rassenproblem 10. (*)

Zoozmann, Richard, ✌, Epik, Nov., ⊙, Red. Berlin O 17, Stralauerpl. 16 I. (ebda $^{13}/_{3}$ 63.) **B:** Minneborn, G. 82, 2. A. 83; Lieder, Romanz. u. Ballad. 84, 4. A. 96; Neue Dichtungen 86, 3. A. 96; A. Herz u. Welt, G. 88, 3. A. 96; In Klios u. Eratos Banden, G. 89; D. Salier, hist. Tr. 89; Seltsame Geschichten, Erz. 89; Märchen, Ahasver, Josepha, Betrog. Betrüger 90; D. Weltfahrer, E. 91; Episoden, moderne Dichtgn 91, 2. A. 92; Aus allen Zonen, ep. G. 92; Ged. in Auswahl 93; Neue Schrift 93; Zwisch. Himmel u. Erde, Bühnendichtg in 2 Teilen 95, 2. A. 98; Ums Recht, Tr. 95; D. Menschen Wille, Märchentr. 95; Narrenchronik, Schwänke u. Eulenspiegeleien 00; Don Juan, dr. G. 03; Woltersdorf in Wort u. Bild 09; Dantes letzte Tage 09. **Ue:** Mafurin, D. Jugend 98; Lyrik d. Liebe 98; Traumland, 2 lyr.-ep. Dichtgn 00; D. Celestine, Tragikom. v. Fernando Rojas 05; Calderon, Leben e. Traum 08. **H:** Abr. a Santa Clara, Auswahl 04; Hans Sachs u. d. Reformation 04; Schelmuffsky 04; Abr. a S. Clara, Etwas f. Alle 05; Hutten, Gesprächsbüchl. 05, Volksausg. 08; Hans Sachs, Auswahl 06; Joh. Geiler v. Kaisersbergs Postille 06. **H u. Ue:** Die Vita Nuova von Dante 06; Auswahl aus Dantes Komödie u. Neuem Leben 06; Dantes Leben, seine Zeit u. seine Werke, Dantes Göttl. Komödie in deutsch. Terzinen, Das Neue Leben u. Kanzoniere, Dante in Deutschland, Eine Dantebibliographie 07, 26.—30. Taus. 09/10; Dantes Komödie (en regard) in Schlegelterzinen, Das neue Leben u. sämtl. Gedichte m. ital. Text 08, 2. A. 10/11; Walthers v. d. Vogelweide sämtl. Gedichte 08; Dantebrevier 08; Dickens' Romane, Ausw. 09/10; Dantes Komödie 10; Coopers Romane, Ausw. 10/11; Zitaten- u. Sentenzenschatz der Weltlit. alt. u. neuer Zeit 10; Minnelied u. Meistersang 11.

Zoepfl, Gottfried, Staatswiss., Dr., Kais. RegR., ständ. Hilfsarb. im Reichskolonialamt u. a. o. UP. Berlin SW 11, Großbeerenstr. 95. (Neustadt a. A. $^{24}/_{2}$ 69.) **B:** National-Ökonomie d. techn. Betriebskraft 04; u. a. Fachschriften. ( )

Zoric, Vinco, s. Klaußmann, A. O. E.

Zorn, Phil., ⚖, Dr. jur., o. UP., GJustR., Mitgl. d. HH. auf Lebenszeit u. Kgl. Kronsyndikus. Bonn, Humboldtstr. 24. (Bayreuth $^{18}/_{1}$ 50.) **B:** Staat u. Kirche in Norwegen 75; Staat u. Kirche in d. Schweiz (m. Prof. Gareis) 77 II; Konsulargesetzgebung d. Deutsch. Reiches 84, 2. A. 01; Staatsrecht 80/82 II, 2. A. 95, 97; Kirchenrecht 89; Preuß. Staatsministerium 93; Reich u. Reichsverfassung 95; Kommentierte Text-Ausg. d. Reichsverfassung 95; Die Hohenzollern u. d. Religionsfreiheit 96; Deutsch. Kolonialgesetzgebung 01; Im neuen Reich 02; Die deutsche Staatssprache 02. **H:** v. Rönne, Staatsrecht d. Preuß. Monarchie I, 5. A. 99, II 06; D. Reichsverfassung 08.

Zschalig, Heinr., ✌, ⁄, poet. Übertragungen, Dr. phil., Prof. Dresden-A., Sedanstr. 3. (Geringswalde-Altzendorf $^{20}/_{1}$ 48.) **B:** P. Verslehren v. Fabri, du Pont u. Sibilet 84; Ibsen, von Henrik Jäger, deutsch bearb. 90, 2. A. 97; Das Lügen v.

R. Benedix, s. Ehlermanns Franz. Übungsbibl. bearb. 01; Bilder u. Klänge aus der Rochlitzer Pflege, Gedichte, Volksreime u. a. 03; Festspieldichtungen 06; Festgrüße z. 25j. Feier d. A. D. Sprachv., Dchtgn. 10. **Ue:** Drachmann, Meerbilder 91; Es war einmal, Märchenspl. 94; Schneefrid, Melodr. 94; Tausend u. e. Nacht, Dr. 95; Die Leute v. Strandoog, Sch. 97; Drei Einakter: Zu spät, Die goldne Karosse, Bürgerin Darcy, a. d. Frz. u. Dän. 02; Alvilde Prydz, Das gelobte Land, R. 06.

Zscharnack, Leopold, Kirchen♛, Lic., Prof., UDoz., MitHrsg. der „Studien z. Gesch. d. neueren Protestantism.". Berlin NW 21, Lübeckerstr. 15. (ebda 22_8 77.) **B:** D. Dienst der Frau in den ersten Jahrh. der christl. Kirche 02; Lessing u. Semler 05. **H:** Toland's Christianity not mysterious, übers. von Lunde 08; Lessings Theolog. Schriften (Gold. Klassiker-Bibl.) 10; John Lockes Reasonableness of Christianity, übs. von Windler 10; Die Religion in Gesch. u. Gegenw., Handwörterb.

Zschokke, Ernst, ♛, Dr. phil., Prof. a. d. aargauischen Kantonsschule. Aarau. **B:** Gesch. d. Aargaues 03; Gesch. d. Kadettenkorps d. Aargauischen Kantonsschule 09.

Zschokke, Herm., (k.), ✝, Reisen, ♛, D., Präl., Sektionschef, HofR., Mitgl. d. HH. Wien I, Stefansplatz 6. (Böhm.-Leipa $16|_6$ 38.) ( )

Zschorlich, Paul, 𝒻, Theater- u. Musikkritik, Feuill.-Red. d. „Hilfe". Berlin-Schöneberg, Königsweg 12. (Frankfurt a. M. $^8|_4$ 76.) **B:** Mozartheuchelei 06; Europ. Literaturgesch. d. 19. Jahrh. 07; Die Dirne 09; Neuere Musikgesch. 09.

Zucco, Marianne Freiin v., Contessa di Cucagna (Pfl. Faëdis), DOSchG., ⚧, Stift., Gutsbesitzerin. Cormons, Österreich. Küstenland. (Wien). **B:** Vita sensitiva, G. 05; Die da untergehen, Stn. 10.

Zuchhold, Hans Ernst, ⚧, Dr. phil., GObLehrer. Liegnitz, Dovestr. 34. (Taschecheln i. L. $^{14}|_6$ 76.) **B:** Frau Sehnsucht, G. 00; Des Nicolaus von Landau Sermone als Quelle für die Predigt Meister Eckharts 05; Vor d. Toren der seligen Gärten, G. 06.

Zucker, Alfred, Dr. phil., Chemiker. Dresden-A., Schnorrstr. 63. (Uffenheim $^{17}|_8$ 71.) **B:** Direkte Beeinflussung d. Pflanzen durch d. Kupfervitriolkalkbrühe 96; Manuale pharmaceuticum 00; Repetitocium d. Photochemie 01; Üb. die Beziehgn d. Chemie u. Pharmacie z. Entwicklg d. deutsch. Badewesens 07: Fortschritte d. Chemie auf dem Gebiete der Hydrotherapie u. Balneologie 08; Sauerstoffbäder 09.

Zucker, Marcus, Kunst♛, D., Dr. phil., UObBibl. Erlangen. (Breitenau, MFr. $1|_5$ 41.) **B:** Dürers Stellung zur Reformat. 86; Michelangelo 88; Die holländ. Malerei des 17. Jahrh. 92; Albrecht Dürer 00; Albrecht Dürer in s. Briefen 08.

Zuckerkandl, Rob., ⌨, Dr., o. UP. (Deutsche Univ.). Prag-Weinberge. Pstrossg. 2. ($^3|_{12}$ 56.) **B:** Zur Theorie des Preises 89; D. Konsumsteuern im österr.-ungar. Ausgleich 07. ( )

Zuckermann, Salomon, VBF., PA., 𝒻, ⌨, ⚙, Journalist, Hrsg. d. „Russischen Kurier". Berlin NW 52, Werftstr. 3. (Alexandrie i. Südrußl. $^{10}|_7$ 74.) ( )

Zugthal, Sepp von, s. Steiner-Wischenbart, Josef.

Zühlke, Paul, ⚓, Dr. phil., ObLehrer am Realgymn. Grunewald. Berlin-Halensee, Joachim Friedrich-Str. 13. (Berlin $1|_7$ 77.) **B:** Ausführg elementargeom. Konstruktionen bei ungünstigen Lageverhältnissen 06. **H:** J. Lange, Synthet. Geometrie d. Kegelschnitte 93, 3. A. 08. ( )

Zundel, s. Zetkin, Clara.

Zunk, Frau Johanna, geb. Franz, Nov. Berlin-Friedenau, Wilh. Hauff-Str. 7. (Berlin $^{14}|_5$ 66.)

Zunk, Paul, BP., VB., Nov., 𝒻, HrsG. d. „Hof- u. Personalnachrichten". Berlin-Friedenau, Wilh. Hauff-Str. 7. (Berlin $^5|_7$ 58.) **B:** Berliner ABC 03; Im Silberkranz 06.

Zunker, Paul, gerichtl. beeidigter Dolmetscher u. Übers. der port. u. span. Spr., Lehr. d. neuer. Spr., **Ue:** PSEFI. Berlin W, Yorkstr. 39. (Deutsch-Krone $^{10}|_5$ 51.)

Zuntz, Nathan, Tierphysiologie, Landw. HSchP., GRegR. Berlin NW, Lessingstr. 50. (Bonn $^6|_{10}$ 47.) **B:** Unters. über d. Stoffwechsel des Pferdes (m. Hagemann) 98; Physiologie des Marsches (m. Schumburg) 01; Höhenklima u. Bergwandergn (m. Loewy, Caspari u. Müller) 05; Lehrbuch d. Physiologie des Menschen (m. A. Loewy) 09.

Zurbonsen, Friedrich, ♛, Dr. phil., GP. Münster i. W., Pinsallee 11. (Warendorf $^{16}|_1$ 56.) **B:** Das Chronikon Campi St. Mariä 1189—1422 84; Geschichtl. Repetitionsfragen u. Ausführgn 87, 8. A. 08; Quellenbuch z. Gesch. d. brandenb.-preuß. Staates 89, 2. A. 06; Deutsche Literaturkunde 91, 7. A. 10; Tabell. Leitfaden f. d. Geschichtsunterr. 92, 4. A. 09; D. Sage v. d. Völkerschl. d. Zukunft am Birkenbaume 97, 2. A. 07; D. hl. Elisabeth in d. neuer. deutsch. Poesie 00, 2. A. 08; Shakespeares „Julius Cäsar" 01, 2. A. 08; Immermanns „Oberhof" 03; Anleitg z. wissenschaftl. Studium d. Gesch. 06, 2. A. 10; Quellenbuch zur Gesch. I 08, II/III 08/9, IV 10; Das zweite Gesicht 08, 2. A. 09; Geschichtl. Quellenschr. f. d. Unterr. I—IV 10.

Zürcher, Frau Johanna, geb. Siebel (Johanna Siebel), Roman, Skizze, Staatsanw.-Gattin. Zürich, Bollevstr. 41. **B:** Parabeln u. Ged. 06; Die Odendahls, R. 10.

Zurhellen, Frau Else, geb. Pfleiderer, ♀, **Ue:** L. Frankfurta. M., Neuhofstr. 50. (Berlin $^{3}|_{3}$ 77.) **Ue:** Augustins Bekenntnisse 02, 2. A. 06. **B:** Wie erzählen wir den Kindern die biblischen Geschichten? (m. O. Zurhellen) 06, 2. A. 10. *

Zurhellen, Otto, ✝, Lic., Pfr. Frankfurt a. M., Neuhofstr. 50. (Mülheim a. Rh. $^{27}|_{3}$ 77.) **B:** Wie erzählen wir den Kindern die biblischen Geschichten? (m. Else Zurhellen) 06, 2. A. 10; Die Wiederentdeckung der persönl. Religion durch Luther 07; Lebensziele 08; Die Heimat des vierten Evangeliums 09. *

Zürn, Frau Dorrit, jetzt: Strohal, gen. Holm-Strohal.

Zürn, Ludwig, ℞, Prof., GymnDir. Offenburg, Baden, Grabenallee 5. (Gommersdof $^{19}|_{8}$ 47.) **B:** Die Lettüre der Hamb. Dramaturgie Lessings in d. Oberprima 84, 85, 91 III; Goethes Egmont f. Schule u. Haus erläut. 86, 8. A. 07· H. v. Kleists Herm.-Schlacht erl. 86; Prinz v. Homburg erl. 88; Der arme Mann im Toggenburg 92; Voß' Luise u. D. 70. Geburtst., erl. 94.

Zürn, Ralph, BSK., ASV., ⊠, Kolonialpolitik, Nov., Kritik. Berlin-Grunewald, Dunckerstr. 2. (Zschöllau i. S. $^{21}|_{2}$ 74.) ()

Zweck, Albert, ⊕, Dr. phil., ObRealschP. auf d. Burg. Königsberg i. Pr., Krugstr. 9a. (Gr.-Kärthen $^{19}|_{1}$ 57.) **B:** D. Gründe des Sachsenkrieges unter Heinr. IV. 81; Verkehrs- u. Handelswege d. Jetztzeit 94; In welche Lande ist d. deutsche Auswandererstrom zu lenken, um ihn dem Reiche nutzbar zu machen? 95; Hilfsb. f. d. Unterr. in d. Geogr. (m. Bernecker) 93, 4. A. (m. Lullies) 08; Erdkde f. höh. Mädchenschulen (m. Lentz u. Seedorf) 95, 5. A. 08; Litauen, e. Landes- u. Volkskde 98; Masuren, e. Landes- u. Volkskunde 00; Samland, e. Landes- u. Volkstunde 02; Die Bildung des Triebsandes auf d. Kurischen u. d. Frischen Nehrung 03; Deutschland nebst Böhmen u. dem Mündungsgebiet des Rheins 08.

Zweifel, Paul, Gymnäkol., Dr. med., o. UP., Geh. Rat. Leipzig, Stephanstr. 7. (Höngg b. Zürich $^{30}|_{6}$ 48.) **B:** Fachschr. ()

Zweig, Egon, Staatsrecht, Politik, Dr. jur. et phil., Sektionsrat d. k. k. Ministeriums f. Kultus u. Unterricht, UDoz. Wien VII, Zitterhoferg. 8. (Brünn $^{26}|_{3}$ 70.) **B:** Studien u. Kritiken 07; La réforme électorale en Autriche 07; D. Lehre vom Pouvoir Constituant 09.

Zweig, Stefan, ✍, Kritik, Dr. phil. Wien VIII, Kochg. 8. (ebda $^{28}|_{11}$ 81.) **B:** Silberne Saiten, G. 01; Die Liebe der Erika Ewald, Nn. 04; Verlaine, Monogr. 05; Die frühen Kränze, G. 07; Tersites, Dr. 07; Emile Verhaeren, Monogr. 10. **Ue:** Charles Baudelaire, Ged. in Vers u. Prosa (m. Camill Hoffmann) 02; Emile Verhaeren: Ausgew. Ged. 06, Drei Dramen 10. **H:** Ged. von Paul Verlaine 07; Balzac, Aphorismen 08.

Zwerenz, Karl Georg, DÖSchG., ⚙, Hauptkassenbeamt. d. Stadt Wien. Wien II, Kais. Josef-Str. 39. (ebda $^{7}|_{7}$ 74.) **B:** D. Weiberfeind, kom. Optte 97; Der Tugendheld, Ges.-P. 01; Pro fide, dram. G. 02; Die Dogenbraut, rom. O. 02; Der Giftmischer, Ges.-P. 02; Der Fuchsmajor, kom. Optte 03; Der Chevalier, Optte 05; Das Vielliebchen, Spiel-O. 05; Der Bänkelsänger, burleske Optte 06; Die Tippmamselle, Vaudev.-Optte 06; Der Orientexpreß, Optte 06; Anarchistinnen d. Liebe R. 06; Faublas, Optte 08; D. Wildfang, Optte 09; D. Zauberhut, Optte 09; Prinz Schnackerl, burleske Optte 09. ()

Zwickl, Dr., s. Winkler, Johs.

Zwicky, Frl. Nelly (Pj. N. Bergmann), Erz. Mollis, Kt. Glarus, Schweiz. (Obstalden $^{27}|_{7}$ 73.) **B:** Die Wacht a. d. Reichsgrenze 96; Das Erwachen 02.

Zwiedineck-Südenhorst, Otto v., ⊠, Dr. jur. utr., o. ThSchP. Karlsruhe i. B., Herbstr. 2a. (Graz $^{24}|_{3}$ 71.) **B:** Lohnpolitik u. Lohntheorie 00; Beiträge zur Lehre v. den Lohnformen 04; Arbeiterschutz u. Arbeiterversicherung 05; Über Gebürtigkeit u. Wanderungen in Baden 05. ()

Zwierzina, Konr., deutsche Ψ, Dr. phil., o. UP. Innsbruck, Claudiaplatz 3. (Wien $^{29}|_{3}$ 64.) **B:** Reimgebrauch Hartmanns u. Wolframs 98; Mittelhochdeutsche Stud. 00.

Zycha, Ad., deutsche Rechts♛, Dr. jur., o. UP. Prag-Smichow, Kreuzherreng. 1. (Wien $^{17}|_{10}$ 71.) **B:** Recht d. ältesten deutsch. Bergbaues 99; D. böhm. Bergrecht d. MA. 00 II.

Übersicht nach Städten.

Es sind die Städte mit wenigstens 12 schriftstellerischen Persönlichkeiten berücksichtigt worden. * = Schriftstellerin.

Aachen: Arens, Bacciocco, Bellesheim, Borchers, Brüggemann, Brüning, Büttgenbach, *Croon, Drammer, Eckert, Ennesch, Faymonville, Fritz, Grotrian, Haußmann, *Hoffmann, Humann, H. Jaeger, Johnen, Kaehler, Kaufmann, Klockmann, Lambrecht, Lauchert, Passow, Pick, Pochhammer, Roeder, Savelsberg, Scheins, Schlesinger, M. Schmid, H. Schmitz, Laur. Schmitz, Ludw. Schmitz, *M. Schmitz, Schollen, Schué, Schweitzer, Semper, Teichmann, Vogel, Wesener, Wild-Queisner.

Altona: Blättner, Bourset, Dücker, Kolster, Kroth, *Marquardsen, *Mau, K. Möller, Nissen, Pataniczek, Piper, *Rehburg, Schäfer, Schwartz, Schwindrazheim, Sokolowsky, Warnecke, *Wilcken, Wohlenberg. **Bahrenfeld:** Obst. **Othmarschen:** Hampke, H. A. Mayer. **Ottensen:** Fuhrmann, Gaehtgens, Krüger, *Marcus, T. Möller, Neubert, *Niese, Vollbrecht.

Augsburg: Ahle, Ammann, Auer, *Bosch, Euringer, Friesenegger, Grundl, Habicher, Haneklau, Kögel, v. Lingg, Ockel, Orthner, Preuß, Rebele, Rost, Seeger, Seiwert, Söldner, Stemplinger, Stierstorfer, Windeck.

Baden b. Wien s. unter Wien.

Baden-Baden: Berger, Beuttenmüller, *Clausius, Franz, *Freiligrath, Groddeck, Haape, *Halbach-Bohlen, *Jung, Lentz, Lutz, Neff, *A. v. Puttkamer, *M. M. v. Puttkamer, W. Schultze, *B. Stern, J. Stern, Toussaint, Weber.

Bamberg: v. Albert, Ament, Durmayr, Dürrwächter, Haas, Hartung, Heimbucher, Heßlein, Hümmer, Johannes, Knecht, Kohlhagen, Körber, Krapp, Neff, Pfeiffer, Probst, Sartori, Schädler, Schmaus, Senger.

Barmen s. unter Elberfeld.

Basel: Amstein, Bauer, Baur, J. J. Bernoulli, Bertholet, Billo, Böhringer, Boos, Brändlin, Brodtbeck, Bruckner, v. Bunge, Burgherr, Camenisch, Cornelius, Duhm, Eger, Finsler, Ganz, Geering-Christ, *J. Günther, Hager, Herff, Herzog, Heusler, Heußler, Hoffmann-Krayer, Joël, Kollmann, Kurz, Landmann, Maurer, Meier, Meltz, Nef, Niedermann, v. Orelli, B. Plüß, Th. Plüß, Reinhardt, F. Sarasin, Schaffner, Schmidt, Schubring, Siebenmann, Stähelin, Stückelberg, Teichmann, Thommen, Vischer, Wackernagel, *Wartner-Horst, Wendland, Wernle, Wick. **Arlesheim:** C. A. Bernoulli.

Berlin: Abrahamsohn, *Aeckerle, Adam, Adams, M. Adler, O. Adler, Adolf Friedrich Herzog zu Mecklenburg, Alberti, Albu, Alexander-Katz, Amelung, Amtmann, v. Anderten, Andresen, Anschütz, Apt, Arends, O. Arendt, W. Arendt, Arndt, *v. Arnim-Fredenwalde, Arnstein, Aronstein, Ascherson, Aschrott, Auer, Aurich, Austerlitz, *Austerlitz, Autwers, E. Bab, Bachmann, Bäckler, *v. Bagienski-Schäffer, Baginsky, Bahr, Baitz, Bamberger, Band, *Bardach, Bartels, Barth, Basch, Baschin, *A. Battke, M. Battke, Graf v. Baudissin, H. Bauer, M. Bauer, Bauke, Baumann, Bäumer, H. Beck, L. C. Beck, Becker, Beerwald, Bellardi, Bellermann, Gräfin Bentheim, Berdrow, *Berg-Lindemann, Bergengrün, H. v. Berger, R. Berger, Béringuier, *v. Berlin, Berliner, Berlinicke, Bern, *C. Bernhard, G. Bernhard, L. Bernhard, Bernhardt, Bernstein, Berolzheimer, Berthold, *Berthold, Beß, v. Bethusy-Huc, Beyer, Beyschlag, Bier, Blank, Blattner, Bleichrodt, Bley, Bliß, Jos. Bloch, Blom, F. E. Blumenthal, O. Blumenthal, *C. Blüthgen, B. Blüthgen, Boas, v. Bode, M. Böhm, W. Böhm, E. P. Boehme, R. Böhme, *Böhmer, v. Boehn, A. du Bois-Reymond, R. du Bois Reymond, Bolte, Bolten-Baekkers, Bong, Bonn, L. Borchardt, O. Borchardt, *Borchart, Borée, v. d. Borght, Bornemann, *F. Bornhak, K. Bornhak, Bornstein, Böttcher, F. Böttger, *L. Böttger, *C. Boettticher, G. Boettticher, P. Boettticher, Ch. Bötzel, *E. Bötzel, Bötzel, Brahm, Branca, Brandes, Brandl, J. Brann, R. Brann, R. Braun, Bredenbrücker, Brendicke, Brentano, Brieger, *Brix, *Broicher, Broemel, *Brook, Bruchmann, A. Brückner, Brunner, Buchholtz, v. Buchka, Büchsenschütz, B. Buchwald, W. Buchwald, F. Budde, J. Budde, v. Bunsen, Burckhardt, Burg, Bürner, Busch, Busley, Cabanis, Cahn, Calwer, v. Caemmerer, Capelle, Cardinal v. Widdern, Caro, Caspar, Cassirer, *Cauer, Cerny, Chop, *Cohn, Colze, A. Conrad, P. Conrad, Corinth, Corman, *A. Cuno, H. Cuno, *Cu-

sig, Daffis, Damaschke, Daude, Deite, Delbrück, Delius, *v. Dequede, Dessoir, *Détsch, A. Dettbarn, *F. Dettbarn, v. Dickinson-Wildberg, H. Diels, O. Diels, *Dienes, *Diesener, Digeon v. Monteton, Dinter, Dix, *Dohm, Dolezalek, Donath, v. Donnop, Döring, Dove, Drescher, Dresler, Dreyer, Droescher, Dryander, Dühressen, *Duncker, Düring, *v. Düring-Oetken, *Dütterhoff, Dütschke, Eberlein, Ebert, Ehrlich, Elcho, Elias, Ellger, Ellinger, G. Elsner, R. Elsner, Elster, *v. Enckevort, E. Engel, F. Engel, G. Engel, H. Engel, Epstein, Ertel, Erzberger, Ettlinger, Eulenburg, Evers, Ewald, Faber, Fabian, Fabricius, Fahrenhorst, Falk, v. Falke, Fasbender, Feist, Feld, Fessel, J. Feuerring, *Th. Feuerring, Filchner, Findling, Fischel, Ad. Fischer, Emil Fischer, Hans Fischer, Heinr. Fischer, L. Fischer, *M. Fischer, M. Fischer, O. Fischer, W. Fischer, Fitzner, A. Flachs, *L. Flachs, Flaischlen, Flatau, Flatow, O. Fleischer, P. Fleischer, W. Fleischer, Fließ, Flister, Flügge, A. Förster, R. Foerster, Fournelle, Francke, Frankfurter, Fredrich, Freier, Freise, Frensdorff, Frenzel, F. Freund, J. Freund, R. Freund, A. Frey, E. Frey, K. Frey, *M. Frey, S. Frey, Friedel, E. Friedemann, *M. Friedemann, W. Friedemann, Friedenthal, Max Friedlaender, Moritz Friedlaender, Friedmann-Frederich, Hans Friedrich, P. Friedrich, A. Fries, C. Fries, Frisch, Frischeisen-Köhler, Fröhner, Fuchs, Fulda, Funk, Fürbringer, Fürstenau, Gaebeler, Gaedertz, Gaedicke, R. Galle, v. Gamp, Ganske, Garlepp, F. Gebhardt, Geiger, Gelderblom, Gellert, Genée, Gensel, Gensichen, George, *Gerhard, v. Gerlach, Geucke, Gilow, Gleditsch, Gleichen, Gräfin Gneisenau, Goebel, *Goebeler, *Gogarten, Goldbeck, Goldberg, E. Goldmann, K. Goldmann, P. Goldmann, Goldscheider, *A. Goldschmidt, Alb. Goldschmidt, Arth. Goldschmidt, J. Goldschmidt, Laz. Goldschmidt, P. Goldschmidt, *R. Goldschmidt, v. d. Goltz, Gonser, Görres, v. Gottberg, Göttmann, Göttsberger, Gottschalk, *Goetz, Grabein, *Grabowski, Grabowsky, Gräner, K. Graefer, Graue, v. Graevenitz, Greeff, Grève, Groll, Grotjahn, Grunert, Grunmach, Grunwald, *Gubalke, *Gube, P. Günther, Gürtler, Güßfeldt, Gutberlet, *Güterbock, Guthmann, Gutzmann, Haack, Haag, Haase, Haberlandt, Haebler, Hach, Hagedorn, *F. Hahn, *J. Hahn, V. Hahn, Haet, Halm, Halpert, *Hamel, Hammann, Haendler, Hanschke, Hansen, Harden, Harder, Harnack, *A. v. Hartmann, *Hauschner, Hecht, Heck, Hecker, Heiderich, Heilbron, *Heine, Heinrich, *Heinroth, Heitmueller, Helfferich, *M. Heller, *O. Heller, Hellmann, Hellwig, *Henschel vom Hain, Herkner, *Hermes, *H. Herrmann, L. Herrmann, *E. Herzog, R. Herzog, W. Herzog, Hesdörffer, Heß, Hesse, Heubner, Heusler, Heydenreich, v. d. Heydt, Hildebrand, A. M. Hildebrandt, G. Hildebrandt, P. Hildebrandt, S. Hildebrandt, Hillger, B. Hilse, K. Hilse, Hint, Hinneberg, F. Hirsch, F. W. Hirsch, H. Hirschberg, J. Hirschberg, Magn. Hirschfeld, His, *Hochfelden, Hochstetter, Höcker, W. Hoffmann, *Hofmann, Hoeft, Holitscher, E. Holländer, Holtze, Holzbock, Homeyer, Hoeniger, Hübler, Hue de Grais, v. Huhn, Hyan, P. Jacobsohn, Jacobson, D. Jacoby, Jadassohn, R. Jaffé, S. Jaffé, H. Jaeger, F. Jahn, E. Janke, O. Janke, Jaensch, v. Janson, Jastrow, *E. Jchenhäuser, J. Jchenhäuser, Jellinek, Jentzsch, Jlgenstein, Immerwahr, Johannesson, Joh. Johannsen, Johs. Johannsen, John, Jolles, Jolowicz, E. J. Jonas, F. Jonas, Jordan, L. Joseph, Josky, Jsolani, *Julien, Jungmann, Jurisch, Juiti, Kadelburg, Kalisch, Karsch, Kaßner, Kaweraw, Keben, Kekule v. Stradonitz, H. Keßler, Kietz, Kipp, Kirstein, *Kispert, *Kißling, Klaar, Klatte, Klausner, Klaußmann, Kleefeld, Klein, Kleinert, F. Klemperer, G. Klemperer, *Klokow, R. Kluge, Knoblauch, Knopf, Köbner, H. Koch, Kohler, Br. Köhler, Kohlis, E. Köhne, P. Köhne, *Kolbe, *Koelmann, Graf Koenigsmarck, *Koppen, Koeppen, Koppin, Korach, Koerner, Kornfeld, Köszicke, *Th. Kracht, U. Kracht, Krähe, Krahmann, *v. Kramer, Kraemer, Krantz, Kränzlin, Kratz, F. Krause, Kren, Krieger, Kronenberg, Kronsbein, Krug, Krügel, Krüger, Küchling, Kuhls, v. Kunowski, v. Kupffer, Kurs, F. M. Kurth, J. Kurth, Kurze, Küster, Kyber, Lampe, Lamprecht, *Landesmann, Landsberg, *E. Lange, H. Lange, *H. Lange, R. Lange, Langen, Langer, Lasson, Lefffon, *v. le Fort, Legahn, J. Lehmann, P. Lehmann, Lehmann-Felskowski, C. F. Lehmann-Haupt, *Th. Lehmann-Haupt, Lehnert, Lehnhard, Leipziger, Leistner, le Juge, Lemberger, *Lemke, Lennhoff, Lenz, Leppmann, Leß, *Lesser, Levin, Levy, *Lewald, Lewinsky, Lichtenstein, Liebe, F. Liebermann, K. Liebermann, M. Liebermann, A. Liebert, E. v. Liebert, Liebisch, A. Liebmann, O. Liebmann, Liepe, v. Liliencron, O. Liman, P. Liman, Lindenberg, Linke, Linsemann, Lipkowitz, Lippschitz, Lisco, Loeb, *Lobedan, Lorentz, F. Lorenz, *M. Lorentz, Lorenzen, Löschhorn, M. Loeske, v. Loßberg, Hans Löwe, Heinr. Loewe, L. Loewe, W. Loewenfeld, Loewenthal, Loewy, Lubliner,

Lubszynski, Ludwig, E. A. Lutze, *N. Lutze, P. Magnus, R. Magnus, Malkowsky, Manasse, *M. Mancke, W. Mancke, Mankiewicz, B. Mann, *F. Mann, Mannes, *Marasse, Marcus, Martens, *v. Martini, v. Martitz, Martyn, Maser, A. Matthes, Matthias, Edm. May, Emil May, G. May, M. Mayer, Mayrhofer, Mehring, E. v. Meier, F. W. Meier, Meier-Graefe, Meißner, Melzer, *Mensch, Mertelmeyer, Merzbach, *Metz-Metzger, Méville, A. L. Meyer, B. Meyer, G. Meyer, H. G. Meyer, R. M. Meyer, U. Meyer, *Meyer-Cohn, *Meyer-Houselle, Meyerfeld, Michaelis, *A. Michaelson, *H. Michaelson, *M. Michaelson, H. Michel, J. v. Michel, O. Michel, Mickoleit, Mielke, Mießner, *Mietzner, *M. Misch, R. Misch, Moef, Moll, E. v. Moeller, Moeller van den Bruck, *v. Monsterberg-Münckenau, Morris, *A. Morsch, H. Morsch, A. Moser, J. Moser, Moses, Mosse, Moest, Mosskowski, Moyseowicz, Mühsam, Fed. Müller, Friedr. Müller, Gust. Müller, Gust. F. Müller, Hans v. Müller, Herm. Müller, H. J. Müller, J. Müller, N. Müller, Müllerheim, Mumm, Münch, Munk, Muensterberg, Müsebeck, Muskat, Nadel, *v. Nathusius, M. Naumann, P. Naumann, Nawrocki, Neckarsulmer, Neesen, Neutwich, Nernst, Neubauer, Neubner, Neuburger, *A. Neumann, H. Neumann, H. Neumann, *A. Neumann-Hofer, Neumann-Jödemann, Neunert, Neustadt, Niemann, Nissen, Nithack-Stahn, Nohl, Nohlde, Norhausen, Nowak, Oberländer, Ohnstein, *v. Olfers, Oliven, O. Olshausen, R. Olshausen, *Oppenheim, Osborn, Osterrieth, Ottmann, Otto, Paasch, Pachnicke, Pagel, *Palmer Davies, v. Parpart, C. Pataky, *S. Pataky, Paetel, Ad. Paul, Alb. Paul, Pauli, v. Pawelsz, Pechel, Penck, Perlbach, Peter, M. Peters, Th. Peters, Pfannenstiel, Pfannkuch, Pfeiffer, Pflug, Pflugk-Harttung, E. Philipp, H. Philipp, J. Philipp, S. Philipp, Philippi, Philippson, Pieper, Pietsch, Pinner, Piper, Gräfin Platen, Plato, Plesksot, *Plothow, Pniower, *M. Pochhammer, P. Pochhammer, Polenske, Polke, Pollaczek, Pollin, Pomme, *H. Poritzky, J. E. Poritzky, *v. Poschinger, Posener, Potkoff, Potonié, Pötke, Poetzsch, Prager, Prange, Preuß, v. Prittwer, B. Prochownik, *G. Prochownik, Puchstein, *Pudor, Raché, Radlauer, Rahmer, Raida, Rath, Rathenau, Rebajoli, Reckentin, Rehbein, Graf Rehbinder, Rehm, *Reiche-Frei, Reick-, Reimann, Reimèedes, Remak, Remling, Reß, *G. Reuter, O. Reuter, Rhaue, F. Richter, Otto Richter, Otto Richter, Riedler, Riehl, v. Riesenthal, Rießer, Rinckleben, Ring, Rippler, Risch, Rißmann, E. E. Ritter, O. Ritter, Robert, Rodenberg, Roediger, v. Roëll, Rogge, Roehl, Roller, Roloff, Romanowski, Romberg, Romen, Ronper, V. Rose, Röse, A. Rosenberg, M. v. Rosenberg, P. Rosenberg, Rosenfeld, Rosenhagen, Rosenthal, Rosenzweig, Rosner, *Roth, *Roth von Otto, Rotheit, Rothgießer, *R. Ruben, Rubiner, Rubner, Ruhmer, *Rumbauer, Runze, Russak, Sabersky, Sachau, Sachs, *A. Salomon, M. Salomon, S. Salomon, Samosch, *Sander, Saegern, Sapper, Särnblom, Sassenbach, Saudek, Schacht, G. Schade, *J. Schade, R. Schade, *Schade, Schäfer, E. Schaeffer, Schanzer, Schaumberger, * Scheibe, Scheier, Schellhas, Schentling, Schepp, Schert, Schik, Schiele, Schiemann, *Schildberger, *A. Schilling, H. Schilling, Schillings, F. Schillmann, H. Schillmann, Schimmelpfeng, Schippel, Schirokauer, Schlack, Schlesinger, Schliepmann, Schlingmann, Schlochauer, Schmasow, P. Schmid, Erich Schmidt, Erich L. Schmidt, F. J. Schmidt, *H. Schmidt, K. Schmidt, L. Schmidt, M. Schmidt, M. C. P. Schmidt, O. Schmidt, Schmidt-Haßler, Schmidt-Neuhaus, Schmidtgen. Schmieden, v. Schmoller, A. Schneider, C. Schneider, G. Schneider, Schnitzer, *Schoebel, Schöler, Schön, Schönebeck, Schönfeld, Schönrock, Schott, *Schottmüller, H. Schreiber, Schrey, J. Schroeter, P. Schroeter, Schubart, G. Schüler, Schulte-Hubbert, J. Schultz, W. Schultz, K. H. Th. Schultze, W. Schultze, Schultzenstein, W. Schulze, *Schulze-Brück, Schuster, Schütte, Schütze, Schwab, Schwabach, Schwantje, A. Schwarz, O. Schwarz, P. Schwarz, Schweinburg, Schweitzer-Schweizer, Schwendener, Schwetschke, Seckel, Sedlatzek, Seeberg, Seelmann, Seemann, H. Seidel, P. Seidel, Seiffert, *v. Sell, Sello, Senator, Seyffert, *Seyffert-Klinger, Seyler, Sherwood, Siebert, *Siehr, Siméon, *E. Simon, *H. Simon, M. Simon, Simons, Simson, *Sintenis, Sittenfeld, Skaret, *Skorra, Sochaczewer, Sochaczewski, v. Soden, Sommerstorff, Sonnenburg, *Sonnenfeld, *Sonntag, Sonntag, *Soyaur, Spandow, Spatzier, Speck, *Speyer, *Spiegel, Stadelmann, Stamper, Stange, Stargardt, Stavenhagen, A. Stein, E. Stein, L. Stein, Steinberg, *M. Steiner, R. Steiner, Steiner-Osten, Steinhauser, Steinthal, Stephany, J. Stern, W. Stern, K. Sternberg, Th. Sternberg, W. Sternberg, Stettenheim, Sticker, *Stieglitz, *Stinde, Stöhlel, Stolzenberg, Strahl, Strasburger, Straßmann, C. Strecker, K. Strecker, K. Strecker, K. Strecker,

Streisand, Stromer, *Stropp, Struck, Stucken, A. v. Studnitz, *C. v. Studnitz, Stümcke, Stumpf, Sturm, Südekum, Süßmuth, v. Szczepanski, Taege, Tangl, v. Tecklenburg, Tews, Thiede, Thiel, v. Thielmann, Thiessen, Timar, K. Toeche-Mittler, Th. Toeche-Mittler, Todt, Traeger, Treitel, Trendelenburg, Treptow, Turczinsky, Uhl, Uhlworm, Ulbrich, Ullstein, Urgiß, Gräfin Urkull, Vahlen, Valentin, Vallentin, Valois, Vanselow, Vierath, Violet, C. Virchow, H. Virchow, Vogler, Volkens, Voelker, Vollert, *Vollmar, Vollrath, Voeltzkow, Vosberg-Rekow, A. Wagner, B. A. Wagner, F. Wagner, M. Wagner, R. Wagner, Waldeyer, Walleiser, Wallerstein, Walser, Warburg, F. Warschauer, O. Warschauer, Wauer, L. Weber, Websky, Wechselmann, Wedekind, Wegener, *Wegner, Wehlau, Weigelt, Weil, Weilandt, Weinberg, Weinitz, Bernh. Weiß, Berth. Weiß, E. R. Weiß, Weißenturn, Weißmann, *Wenghoffer, Wenzel, *Werder, J. Wernicke, *M. Wernicke, *Wertheim, Westheim, Wieland, Wiemer, Wilde, Wilmanns, Wislicenus, *A. M. Witte, E. Witte, *H. Witte, Wittenberg, Witting, Wittmack, Wittschewsky, Wohl, *L. Wolf, Wolf-Harnier, Woelfer, *A. Wolff, H. Wolff, M. Wolff, M. J. Wolff, P. A. Wolff, Th. Wolff, *U. Wolff, Wolffsieg, *J. Wollf, K. Wollf, Wurm, Wurmfeld, Wychgram, Zacher, *Zahn, Zander, Zeitlin, Zelle, A. M. Zeller, Zepler, Zetzsche, Ziehen, Zillessen, Zimmer, Ad. Zimmermann, Alfr. Zimmermann, H. Zimmermann, Zippert, *Zitelmann, Zlocisti, v. Zobeltitz, *Zoeller, Zoozmann, Zoepfl, Zscharnack, Zuntz, Zuckermann, Zunker. **Birkenwerder:** Ganske, *Ganske, Gräfin Schlieben, Graf Schlieben, Arth. Schulz. **Borhagen:** *Ultmann, Badermann. **Charlottenburg:** Albrecht, Andreae, Apel, Arnoldt, Aßmus, Bailleu, Barbey, Bardt, Baesecke, Bashford, Beck, W. Becker, Behla, Berndt, Bie, E. Bleich, O. Bleich, Jw. Bloch, H. Blumenthal, Bode, Borchardt, Brandi, Brandt, K. M. Braun, Breithaupt, Brieger-Wasservogel, Brinkmann, Buchenau, Budde, Buddecke, *A. Carel, G. Carel, Christlieb, Cranz, Dalton, *Dieckmann, Dietze, Dolezalek, *v. Doering, Edel, Eloesser, Etienne, J. Ettlinger, Hugo Fischer, Flachsbart, Forke, W. Foerster, Friedberg, Friederich, Fritz, G. Frobenius, H. Frobenius, Fröhlich, Fromer, Frömmel, *Frost, Fulst, Fürst, Galland, *Galli, Gast, Gentsch, Gierke, Glaser, Goldbaum, *Goldenring, K. W. Goldschmidt, Gramzow, Granier, Greiner, Groß, Grosse, Gruesemann, Gumlich, Hamburger, Hänßschel-Clairmont, Happrich, Haese, Havemann, Heilbron, Heilfron, Heimann, Heinrich, Hempel, Hennig, Herchert, *Hesse, Hildebrandt, Hirsch, L. Hirschberg, O. Hirschfeld, Hoffmann, Hofmann, F. Hollaender, Hölzke, Hubatsch, Huth, G. Jacob, *J. Jacob, N. Jacob, Jacobs, Jacobsohn, *B. Jacoby, Jastrow, *Jenisch, Ilg, *Kaldewey, Kammerer, *Kappstein, Kappstein, *Karsten, Katsch, Katz, Katzenstein, Käske, Keller, G. Koch, Köhrer, Kollm, Koser, Koetschau, Kretschmer, Kretzer, *Krickeberg, Kurtzig, Landsberger, L'Arronge, Lebius, *Lederer, Leitner, *Leony, Leuß, Liebermann v. Sonnenberg, Lilienthal, H. Lindau, P. Lindau, Lindeck, v. Liszt, Litten, *v. Loga, Loerke, Lothar, *Lubowski, Lüders, Luther, Mackay, O. Mann, Manz, May, Meisner, *Meißner, Menzel, Messerschmidt, Meuß, Eug. Meyer, J. Meyer, Mielke, Milan, Müllendorff, L. Müller, Nehls, A. Neumann-Hofer, G. O. Neumann-Hofer, Olden, *Oelkers, Ommerborn, v. Oppeln-Bronikowski, v. Oertzen, Oettinger, A. Otto, *H. Otto, Paieken, Panofsky, v. Parseval, Passow, Penzig, G. W. Peters, Placzek, Pollack, Poppenberg, Posner, Potthoff, Prager, *Ramm, Rapsilber, Rauter, Reich, Reichel, Renner, Rethwisch, Graf Reventlow, Roi, Romanowski, v. Rosenberg, Rothhardt, Rowe, E. Ruben, Sachsthal, Salkowski, Sarwey, Schalk, v. Scheffer, Schikowski, Schleimer, Schloemp, Gust. Schmidt, R. Schmitt, Schmitz, Schneiderreit, Schöler, *Schröder, C. Schüler, Schumacher, Graf Schweinitz, Schwenke, Servus, Silbermann, Ed. Simons, Ernst M. Simons, v. Simson, Skowronnek, Sombart, Specht, Spielhagen, Stangen, Steinhardt, *Steinitz, *E. Stern, Streit, M. Sydow, F. Tyrol, *M. Tyrol, v. Unger, *Urh, Vanselow, Voigt, Wachs, Wahnschaffe, *F. Walden, Warburg, Warncke, Wauer, A. O. Weber, Weddigen, v. Wedel, Wendriner, Wendt, Wenzel, Werner, Wiebe, v. Wilamowitz-Moellendorff, *A. Wille, R. Wille, Willecke, Winand, Wirth, Wolfradt, Wolpert, Würzburg, Zabel, A. Zeller, Zepler, v. Zobeltitz. **Dahlem:** Engler, Erdmann, Erman, Eule, Poske, Urban. **Dalldorf:** van Vleuten. **Eichwalde:** Buchner, Schwan. **Fichtenau:** Schäßler-Perasini, Standke. **Friedenau:** Ahner, Anwand, Bahr, *Bartz, M. Bauer, Beerli, Belitz, G. Berendt, *Blum, K. Böhme, *M. Böhme, Böhrig, Borgwardt, Bratengeyer, Breitzmann, Brennert, Burkhardt, Cleinow, Clemens, Dammer, Daun, Diez, Draheim, Düsel, F. M. Feldhaus, *M. Feldhaus, K. Fischer, O. Fischer, Flemming, P. Förster, Freye, *Geifrig, Görlich, C. Günther,

Hamburger, A. H. Hartmann, H. Heilmann, *M. Heilmann, R. Hennig, Hermann, Jaenicke, Jaumann, *v. Jelagin, Jürgensohn, Kahlo, Er. Kammer, K. Kautzky, *M. Kautzky, Kinzel, Kleinhattingen, Kohut, Kolbe, Korodi, v. Koß, Krebs, Kressner, *Kreuschner, Kück, Kullnick, Kyser, Laban, Lasson, Liebich, Lur, Martens, *Martin, Meusel, *Möhring, *v. Mühlenfels, Wald=Müller, Nissen=Meyer, *Nörenberg, Oehler, Ohne falsch=Richter, Paetow, A. Petersilie, E. Petersilie, Platz, *Pleyn, *Rayle, Regener, Rehbaum, Rehtwisch, v. Reitzenstein, Roeder, Rohrbach, Rothe, Rottok, Runkel, Saalfeld, Sarrazin, G. Schaefer, K. Schaefer, P. Schaefer, Scheerbart, Scheffler, Scherek, v. Schkopp, Schlegel, E. W. Schmidt, Schrott-(Fiechtl), Schwartz, Sebaldt, Springer, Staedler, Steig, Steinmüller, *Stöcker, Tetzlaff, Thouret, E. Tiessen, *H. Tiessen, Tittin, Voigt, Volckmann, Kl. Wagner, O. Wagner, R. E. L. Wagner, *Wendland, Wendtland, Weyer, Wiese, Wintzer, J. Wolf, *M. Wolff, Th. Wolff, Wunschmann, v. Wussow, Wyneken, *J. Zunk, P. Zunk.

Friedrichsfelde: *Else v. Borgstede, *Emmy v. Borgstede.

Friedrichshagen: Berkes, Bölsche, J. Donny, *K. Donny, Eichberg, Fisch, Schubert, Somma, Syohr, Wach, Weidner, Wille.

Groß-Lichterfelde: Albrecht, *Baeblich, Bahrdt, Bahrfeldt, Behrend, Below, Blenck, Boerschel, Bothmer, Böttger, Böttticher, Brandis, Busch, Conrad, Cronbach, Dammer, Dumstrey, Falkenstein, Fammler, P. B. Fischer, *G. Franke, *J. Franke, J. Franke, Freytag, G. Fritsch, O. Fritsch, Funke, Gersbach, Golling, Götze, Graebner, Haas, D. Ch. Hahn, Heller, Henrici, Hiller, Graf v. Hoensbroech, Hortzschansky, Hüttemann, Ippel, Kaiser, Kaemmerer, Kekule v. Stradonitz, B. Koch, J. Koch, *G. v. Kohlenegg, B. v. Kohlenegg, Kossinna, Krack, Krüger, Kruse, B. Kübler, O. Kübler, Kuhnigk, Kunert, Ladewig, Lange, Langenbeck, Langenscheidt, Laue, Lazarus, Leßmann, Leuchtenberger, O. zur Linde, *B. zur Linde, Lucas, Marcuse, Martens, Martiny, v. Massow, Matthaei, Memmler, E. Meyer, L. Meyer, G. Misch, Naetebus, Nonnemann, Norden, Odrich, Oehler, Oppenheim, Oppenheimer, B. Otto, Parow, Paszkowski, Pauer, *Payssen, Peschkau, Pfennig, *Raschke, v. Reymond, *Röttger, Röttger, Ruland, Runze, *Saworra, Schär, *v. Schauroth, Scheuermann, Schuberg, B. Schulze, Schur, Schwabe, Seeßelberg, Siegler schmidt, Stangen, Stiehler, Stillich, Strack, Streicher, Vierkandt, v. Wechmar, Wickenhagen, Wiener, Wippermann, A. Zapp, *H. Zapp, Zillmann.

Grunewald: J. Bab, Burdach, A. F. Cohn, *F. E. Cohn, Conze, *Croner, Croner, Delbrück, B. Dernburg, F. Dernburg, Dilthey, Ebhardt, Eltzbacher, Hahn, Hansemann, Harlan, Hartmann, Hefftter, Hellwig, Hertwig, Hirschwald, Kerr, Koch, Kreutzer, H. Lange, *Liyman=Wulf, Matull, Er. Meyer, Meyer=Förster, Müller=Breslau, Müller=Fürer, Nachod, Neruda, Orth, Paischer, Planck, Presber, E. Rose, Schering, Schöne, Schwarz, Schwertfeger, Seibt, Sering, Simon, Storck, Stübben, Sudermann, de Thierrn, Voß, Winnefeld, Zimmermann, Zürn.

Halensee: Baum, Bendt, Blanckenhorn, v. Bortkiewicz, *Boese, Casper, W. Cohn, Delisch, v. Dinckla ge=Campe, Dobert, Dresdner, *H. Federn, K. Federn, Fellinger, S. Friedlaender, Frobenius, Gold, Herold, A. Herrmann, *Höbber=Schwarz, *Kelchner, G. Korn, Land, Lissauer, Marschalk, Miethe, Morf, Morré, Leo Müffelmann, Ludw. Müffelmann, Müller=Freienfels, Petersen, Pretzsch, Resa, Samassa, Schmidkunz, Schuster, Sergel, *A. Toran, *M. Torau, *Umrath=Gallauner, Voulliéme, *E. Walden, H. Walden, Wegener, Wigand, Wölfflin, Wunderlich, Zehnder, Zühlke.

Hermsdorf: M. Hartmann, G. Landauer, *H. Landauer, Schumacher.

Karlshorst: *Courths=Mahler, Dencker, Hoffschildt, Marschner, *Oehmke, Schweynert, *Stramm, Trampe, Wendler.

Kaulsdorf: v. d. Planitz.

Lankwitz: Heichen, D. Joseph, Nowack.

Lehnitz: *Wiesner.

Lichtenberg: Ludwig, Meldner.

Lichtenrade: E. F. Klein, W. Lange, *v. Preuschen=Telmann.

Mariendorf: Alb. Stern.

Marienfelde: Pissin.

Marienhöhe: Krebs.

Moabit: Volger.

Neubabelsberg: Behrens, Laß, Rittershaus, Sarre.

Niederschönhausen: Altrichter, C. Busse, Freese, Hemsler, Kurtz, Lessen, Pratsch, Rudloff, v. Stemann, *Treuter=Cohn.

Nikolassee: v. Blume, Bondy, Cordel, David, Groth, F. Harrwitz, M. Harrwitz, Hollmann, Muthesius, H. Ph. Weitz, M. Weitz.

Oranienburg: Gerling, B. Klemperer.

Pankow: G. Busse, *Dreyhaupt, Friedemann, Hinrichsen, Katz, Kirschstein, Krause, Liepmann, Loewicke, Magnus, Nath, *Pfannschmidt=Beutner, Preyn, Wetzel, Wölfert.

Plötzensee: Lorenz.

Reinickendorf: Flemming.

Rixdorf: Agahd, Arendt=Denart, *Bossin, Dahms, Dautschat, L. Engel, Kiy, Matthies, Oldendorff, Vetter, Wackermann.

Rummelsburg: Bloch, Wischer.

Schlachtensee: *Böttcher, Breyssig, *A. Horn, M. Horn, Kayßler, Kögel, Kretzschmar, Roland, Schalk, Schwaner.

Schmargendorf: Claaßen, Fränkel, Gomoll,

Koigen, Kubsch, Lehmann-Rußbüldt, *Levehne, *Rasch, Schmitt, Seger. **Schöneberg:** Ballerstedt, Bebel, W. Berendt, Bovenschen, Bratter, Conwentz, Delbrück, Doms, Döring, Dumcke, Ehlers, Feldmann, Frankl, Frenz, Gendron, *Goedicke, Graetzer, Groll, *v. Hahn, Harzen-Müller, Heinrich, Heuß, E. Horn, Janke, Junger, Kahle, Kell, Kellermann, R. Keßler, Klings, Kriegel, Kuczynski, Kundel, Kuntzemüller, J. Landau, *L. Landau, Laverrenz, Lebede, Legband, Löwenstein, Gräfin Luki, Mischke, E. Naumann, F. Naumann, K. Th. Preuß, Rehwald, Reichel, *Riesen, Rodemann, Röder, Schön, E. Th. Schulze, Schwabe, Schweichel, Schweinfurth, Skowronnek, Sorauer, Springer, Stempel, *L. Stern, Tovote, v. Trotha, *v. Waldenfels, Warnstorf, Weinberg, v. Wentzel, *Weßner, Wiesenthal, Zschorlich. **Steglitz:** Abshoff, Altmann, Atzrott, Balte, Baumann, Benzmann, Berstl, Bertram, Beta, Bethge, *C. M. E. v. Biedermann, F. W. v. Biedermann, R. Biedermann, Block, Böttger, Buchhorn, *Burda, Consentius, v. Demandowski, Diercks, Dietrich, *Doering, Engel, Engwer, Erlenmeyer, Gädke, *Gellert, Genthe, *Gerbrandt, Goeres, Grotewold, Groetzsch, Gruenstein, Gürke, Gurlitt, Hamann, v. Hassell, Heilborn, Henoch, Heymann, van 't Hoff, Huth, Jahn, Kaeding, Kastan, *Kempner-Hochstädt, Kempner-Hochstädt, Keyl, O. Kluge, R. Lange, Losch, Lutsch, Macco, Mangold, *Märten, Mehring, Em. Müller, Müller-Bohn, Neuberg, Neumann, v. Oerthel, *Pappritz, Pilger, Poppe, B. v. Pressentin gen. v. Rautter, *M. v. Pressentin gen. v. Rautter, *Reichel, *D. v. Reyher, P. v. Reyher, Römer, Rößle, Rudolphi, *Saling, Saß, Schäfer, Schallopp, Scheffers, Schellwien, Schor, Schottky, Schubart, H. Schulz, Schwengberg-Eggersdorf, A. Seidel, *C. Seler, E. Seler, Sieglin, Sohnrey, v. den Steinen, Stiehl, Susmann, *Thimm, Thoms, Wenck, Wernicke, A. v. Winterfeld, H. K. v. Winterfeld, Wolff-Beckh, Wolters, Zeumer. **Südende:** Beckmann, Ehrnhorst, Faßbender, Flick, *Grauenhorst, Helfrich, P. Koch, Leuschner, Leute, v. Lichtenberg, v. Luschan, Oertel, *Pinelli, Redlich, Rellstab, Sundermann, *A. Weber, Weiß, Wrede. **Tegel:** *Gebhardt, W. Müller. **Tempelhof:** B. H. Aßmus, F. Aßmus, Blumenthal, Bunke, Gaulke, Primer, Quanter, Vanselow, Vogt, L. Wertheimer. **Treptow:** Archenhold, Lorek. **Weißensee:** M. Hoffmann, Krause. **Westend:** *v. Bendemann, Cauer, Crüger, v. Danckelman, Hiller v. Gaertringen, *Krieger, P. Landau, Mahn, *v. Oppell, Pannwitz, Roethe, Simmel, *Thies, Witt. **Wilhelmshagen:** Baege, Hart, Trojan. **Wilmersdorf:** Abramczyk, Aren, Bading, Gräfin A. Baudissin, Bennstein, Bergmann, Berthold, Borchardt, Börnstein, Breuer, *Burchardt-Nienstein, Burghaller, Christians, Cumme, Deißmann, *Deubner, Diercke, Dietrich, Döscher, Dreger, Driesmans, Dronke, Everth, Fechner, Felsing, Ford, M. Friedlaender, Friedmann, Friese, Fürst, *Gerlach, Loth. Goldschmidt, Grabow, E. Graeser, Gruber, Haag, *Harder, *Hechinger, Heiman, Hessen, *Hiller, *E. Hirschfeld, Max Hirschfeld, Holz, Jaffé, Jansen, Kahl, Ed. Kammer, Keilhack, Kern, Kienzl, Kliemke, Kny, K. A. Köhler, *M. C. Köhler, Kohut, Köppen, Korn, *Kremnitz, Kreowski, H. E. Krueger, Lee, Leist, Lemke, v. d. Leyen, Lilienfein, E. Lilienthal, S. Lilienthal, Lindheimer, Lippert, Litten, L. Loeske, Lübeck, *v. Maltzahn, Manns, Martin, *Maul, A. R. Meyer, *M. Meyer, Minoprio, Mohr, Möller, Mühlenhardt, Mühling, Neumann-Strela, Nissen, Okonkowski, Ortmann, Oesterheld, Pastor, Patschke, Petersen, Pfemfert, Pfund, *Pütz, *Rassow, *Reichel, Reif, Renner, Rethwisch, Ritter, *v. Rürleben, Sacerdote, Schidlof, Schlenther, R. Schmidt, Schmitt, Schmuderer, A. Schulze, Schweriner, O. Simon, Spiro, Splettstößer, Steffens, Steinhoff, v. Straus, *C. v. Sydow, M. Unterweger, *R. Unterweger, Vogel, Waldau, *Waldau, Walter van der Bleek, v. Wedel, Weissenborn, Werth, Wetzel, Wiener, v. Wilke, Winckler, F. Wolff, Zacharias, *Zepler, Zobel. **Zehlendorf:** Bloch-Wunschmann, H. Braun, *L. Braun, Buber, Bürgel, Büttner, *Cl. Cohn, F. Th. Cohn, Dehn, *Diers, Fischer, Flemming, Fuchs, Goehre, Krause, Kunzendorf, Liersemann, Maas, F. W. K. Müller, J. Müller, Nienkemper, Ostwald, Reinecke, v. Schulenburg, Speyer, v. Stenglin, Sternfeld, v. Sydow, Tesch, Tetzel, Wasner, Zimmer.

Bern: Anderegg, Barth, v. Böhm, Brugger, Bühler, Finsler, Howald, Huber, Hugendubel, Jadassohn, Katscher, Kocher, Krebs, Kummer, Lotmar, Lüdemann, Marti, Mayne, Milliet, Graf v. Mülinen, E. Müller, Nippold, Oncken, Raabe, Reichesberg, Renfer, Röthlisberger, Sahli, Schultheß, Singer, Steck, Stickelberger, Straßer, Sutermeister, Tschirch, *Tumarkin, Türler, Vetter, Wäber, Walser, Weese, Widmann, Worringer. **Bümpliz:** Fränkel, Loosli.

Bonn: *Althaber, Aereboe, Berghohm, *v. Beffel, v. Bezold, Binz, Böhm, Böhmer, Brauns, Brinkmann, Bülbring,

*Cajetan, Cardauns, C. Clemen, P. Clemen, Cosack, Crome, Curtius, Diederichs, Dietzel, Doutrelepont, Dreesen, Dyroff, Ecke, Effmann, Eichacker, Elter, Enders, A. Engel, Englert, Erman, Eschelbach, Esser, Feldmann, Felten, Foerster, Franck, *Frost, Genniges, Goebel, Görres, Goetz, Grafe, Hashagen, C. Hauptmann, F. Hauptmann, Hausdorff, Heimberger, Herrmann, Herschel, Herz, Hilling, *M. Holzhausen, P. Holzhausen, Jacobi, Jeserich, Jünger, Justi, Kaufmann, Keller, Kellner, Kirschkamp, B. Köhler, Ed. König, Körholz, Kraus, *Kriesche, Krüger, Külpe, Kurella, Landsberg, Laspeyres, Lichtenfelt, v. Lilien, B. Litzmann, *G. Litzmann, Löschke, Ludwig, Ludwigs, Marx, Meinhold, Mülhaupt, Muellenbach, Mützel, Nissen, A. W. Pflüger, H. H. Pflüger, Philippson, Pohlig, Rauschen, Rem, Ribbert, Ritschl, Ritter, Ruhland, Sachsse, Sassen, v. Schlözer, W. Schmidt, Schneegans, Schreuer, Schrörs, A. Schulte, J. F. v. Schulte, Schumacher, Seelmann, Sell, Sieffert, Solmsen, Ständer, Steinberg, Steinmann, Sticker, Stieber, *Stieber, Stier-Somlo, Strasburger, Study, Stutz, Thiel, Thumser, Trautmann, Verworn, Wentscher, Werners, Wiedemann, Willers, Wilmanns, Wolcke, Wülfing, Wygodzinski, Zirkel, Zitelmann, Zorn.

Beuel: Werther.

Oberkassel: W. Fischer.

Poppelsdorf: Beißner.

Braunschweig: Banse, Beckurts, Benecke, Blasius, Bücking, Dahn, Daun, Finsch, Flechsig, Fricke, Fuhse, Haefeler, Heinemann, Holtschmidt, *Huch, Irmisch, Kiene, Koch, Lachner, Langer, Leue, Lüdicke, Mack, Meier, R. Meyer, Mumme, Niemeyer, *Petri, Pietzcker, Scheffler, Scherer, Schneider, Schottelius, *Schultz, Sierke, Stegemann, Steinacker, Steinmeyer, Stier, Timerding, Topp, Viereck, Wagner, Wernicke, Zimmermann.

Bremen: Arens, Beyer, *Bräutigam, Burchard, Burggraf, Dietz, Dorsch, Edlefsen, *Erdmann-Jesnitzer, Felden, Fitger, Funcke, Gansberg, Garde, Gartelmann, Gerdes, Gutheil, Hähnel, Hartwich, Hellmers, Henke, Hennicke, Heymann, Klippenberg, Klimpert, Koch, Krüger, Kunoth, *Kupfer, Lahmann, Lipsius, Lonke, Ludwig, Manns, Metterhausen, Navarra, Oppel, Pabst, Rump, Schaefer, Schaer, Scharrelmann, Schauinsland, *M. Schneider, *Schulze-Smidt, Seedorf, Seiffert, Stempel, Tardel, Thikötter, Veeck, Voß, Wagener, Weichberger, Weiß, Wiegand, Wilda, Wolkenhauer, Zauleck, Ziegeler.

Fischerhude: Specdmann.

Horn: v. Heymel, König, R. A. Schröder, Smidt.

Lilienthal: Rassow.

Breslau: Albers, Appel, Arnold, Baenitz, *H. Barsch, P. Barsch, G. Bauch, H. Bauch, Baumgartner, *Behrend, Berneker, Gräfin Bethusy-Huc, Bettauer, Biberfeld, Bömer, Braun, Brie, E. F. Bruck, F. F. Bruck, S. Bruck, Buchner, Buchwald, Casper, Cichorius, *C. Cohn, L. Cohn, F. Dahn, *Th. Dahn, *Dedo, v. Dobschütz, *Ebertin, v. Eichborn, Engelmann, Esbach, Fechner, Feige, Feußner, Fietz, Filehne, J. Fischer, O. Fischer, Franz, Freund, Friedensburg, Fritze, Frobös, Gennrich, Gercke, v. Gerhardt, Gerlach, Grabowsky, Grünhagen, Guttmann, Hamburger, v. Hase, Heilborn, *Herwarth v. Bittenfeld, Hessenberg, Hildebrand, Hillebrandt, Hilpert, Hintze, Hippe, Höcker, A. Hoffmann, G. Hoffmann, H. Hoffmann, K. Hoffmann, Hoffmann-Kutschke, Hönigswald, Hoennicke, Hübscher, Just, Kalkoff, Kampers, *E. Kaufmann, G. Kaufmann, Kautzsch, Keller, Kempner, Kern, *Keyserling, Kipka, Klein, Klüger, Kneser, Koch, Koenig, Konrad, A. Krause, A. F. Krause, *D.-L. Kretschmer, H. Kretschmer, K. Kretschmer, Kropatschek, Kuhn, Kühnemann, Kükenthal, Küstner, Ladenburg, Lämmer, Landsberger, Langsch, Lellmann, Leonhard, Lessenthin, Lesser, Lichtenstein, Lindner, Th. Loewe, B. Loewe, *Martini, Meinardus, Meißner, Meister, H. Meyer, O. Er. Meyer, Michael, Michaelis, Miltau, Minkowski, Mose, K. J. Müller, Neefe, A. Neißer, *R. Neißer, G. Nentwig, H. Nentwig, Neustadt, Nikel, Oberdieck, Oehlke, Olbrich, Otto, Partsch, Pax, Peiser, *Pflücker, Pohle, Porsch, Preuß, Pringsheim, Reichel, Reinecke, Reissert, A. v. Rentz, *M. v. Rentz, *B. C. Renz, F. S. Renz, Röhmann, Rosanes, Rosenthal, Rothstein, Rücker, Sarrazin, Schaefer, Scharnweber, *v. Scheliha, E. Schlesinger, M. Schlesinger, *R. Schlesinger, *Schlesinger-Steiner, H. Schmidt, W. Schmidt, Schoenaich, Schönfeld, Schott, Schrader, B. Schulze, *Schuppe, Sdralek, Seltmann, Sickenberger, Siebs, Skutsch, Speier, *Stephan, Stern, Streibel, Sturm, Suchland, Supan, v. Tessen-Wesierski, Thalheim, *Tomaszewski, Tschirn, Vierhaus, Wagenknecht, E. Wagner, v. Walter, Wegner, Weil, v. Wenckstern, Wendriner, Wilda, Wilhelm, A. Winckler, H. Winkler, Wobbermin, Wolf, Wutke, Ziegler, Ziekursch.

Kleinburg: O. E. Müller.

Obernigk: Erber, Jentsch, A. Krüger, Siems.

Brünn: S. Beamt, W. Beamt, Bretholz, Ehrenstein, Fischel, Fritsch, Giugno, *Hirsch, Jerzabek, *v. Khuenberg, Kreisler, v. Offermann, Orliczek, Pawel, Pfeifer, Plawina, Reichmann, v. Rola,

Schram, Schweinburg, *Soffé, Soffé, Sonneck, *E. Spann, O. Spann, Stanislawski, Strobl, Strzemcha, Vallazza, Vymazal, Weiß.

Budapest: Atlas, *Aramethy-Racher, Bacher, Bäszel, Blau, Bloch, v. Docsy, *Forinyak, Goldziher, Hampel, Hefty, Hermann, Kemény, Lenkei, *M. Liebermann, Liebermann v. Szentlörincz, Mangold, Neugebauer Edler v. Aszód, Schönmann, Stern, Tangl, v. Térey, Viola, Walter, Wechsler, Winter.

Cassel: Altmüller, Bernhardt, v. Bodenhausen, Brunner, Buch, Dietz, *v. Eschstruth, Francke, Frehse, Heidelbach, *Holmquist, *Juncker v. Ober-Conreut, Knackfuß, Krieger, Krummacher, Kunz, Legband, Gräfin Leiningen-Westerburg, Lewalter v. Lignitz, *Mauve, Moriton, *Moriton, Müller-Kassel, Quiehl, Riekes, Rundnagel, Schelenz, Steinhausen, Strüfing, Traudt, Winterstein, Wittmer, L. Wolff. **Bettenhausen:** Schwiening. **Wehlheiden:** Albrecht. **Wilhelmshöhe:** Heßler, Mühlmann, Ulrich.

Charlottenburg s. unter Berlin.

Chemnitz: Arends, *Binder, Feller, Fickelscherer, Hengsbach, Hepworth, Hertwig, Kell, Kollert, Kummer, Maushagen, Mayerhoff, Nennewitz, Ohorn, Petz, Peter, Raabe, Reuß, Rost, Sachse, Säuberlich, Schanz, Schlittgen, C.-W. Schmidt, Soerensen, Sterzel, Theiß, Thiele, Thörner, Walther, Weinhold, Wenzely, Wernicke, Willgrod, B. Wolf. **Furth:** Soergel.

Coblenz: *Bram, Buschmann, Butz, Dinckelberg, Freundgen, Haendler, Hessel, Kehrein, Knipping, Kockerols, Koepper, Marcour, Mehrmann, Nix, Oehmen, Redhardt, K.-L. Schröder, Wacker, Wauer.

Cöln a. Rh.: Aschaffenburg, C. Bachem, J. Bachem, Bayer, Beckmann, Bennert, Berbig, Bermbach, Berrenrath, Blind, Blumberger, Boesser, *Caspary, *Creutz, Delepy, Dickmann, Dresemann, Eckert, Esser, A. Fischer, Foy, *Francke-Roesing, K. Fuchs, Fülles, Geffken, Graebner, *Gröhe, Gronen, Hagelstange, Hansen, Hassert, Helmken, Hespers, Hiller, Hirtz, Hoeber, Hofmann, Hölscher, de Jonge, Jörg, Kahl, Kaufmann, Keußen, Kirsch, Kisky, Klauwell, Kleber, Konen, Koester, Krause, Kreutzer, Kuske, Liessem, Martersteig, Menne, Meurer, Moldenhauer, Morgenroth, v. d. Nahmer, Neitzel, J. W. Neumann, Oberdörffer, Ohrem-Bonn, Plümacher, Rademacher, Richtmann, Ritzel, Rosenthal, Salm, Schaefer, Schlesinger, Schneller, Schnütgen, Schöne, Schott, Schrammen, Schröer, Schüz, Schwering, Seitz, Simchowitz, Steffens, Steiger, Steiner, Steller, Stork, Thissen, Traub, *Trenkler-Sieber, E. Wagner, Weinand, Weißweiler, Wiltz, Wirminghaus, *Wirminghaus, Wunderlich, Ziegler, Zilcken. **Bayenthal:** Wenz. **Ehrenfeld:** Schwann. **Klettenberg:** Krudewig, Moritz. **Lindenhöhe:** Kaiser. **Lindenthal:** F. Fuchs, Hanau, Kasten, Klein, Kleinen, Liertz, Roeren, Serwas, *A. Wette, G. Wette, Zaretzky. **Marienburg:** Ad. Weber. **Müngersdorf:** Keyßer. **Nippes:** Baierlein, Kotschenreuther. **Riehl:** Algermissen. **Sülz:** Kiesgen. **Vingst:** Kann. **Weiden:** Mertens.

Czernowitz: Birnbaum, Böhm v. Böhmersheim, Friedwagner, Grienberger, Herzberg-Fränkel, Jaskulski, Jüthner, Kaindl, Kellner, v. Kleinwächter, Kogler, Kohlruß, Kromayer, Lenz, *Pawlitschek, Petschek, Polek, Stekel, Zingerle v. Summersberg.

Danzig: *Anhuth, Bail, Blech, Brausewetter, Domansky, *Ducht, Hecker, Kiesewetter, Lehmann, v. Mackensen, Maecklenburg, Mankowski, Münsterberg, Oehlke, Peiser, *Plehn, Schieler, H. Schmidt, Schwarz, Sellke, Simson, Stoewer, Sturmhoefel, Zander. **Langfuhr:** Bär, Günther, Karll, Krohn, Löbner, Lorenz, Mollwo, *Münsterberg, *Niemann, Nowack, Rose, Ruff, Sommer, Thieß, Wenzel. **Oliva:** *Hildebrand, *Kühne, Lentz, Schilling. **Petershagen:** Droop. **Zoppot:** Dietert, Luckwaldt, Matthaei, Schadow, Schlepps, Schottmüller, Splett.

Darmstadt: Allt, Anthes, Bader, *K. Becker, W. M. Becker, A. E. Berger, K. Berger, Berghoff-Ising, Berndt, Buschmann, Diehl, Dingeldey, *Eppert, Hans R. Fischer, *v. Follenius, Gad, Goldstein, Goethe, Graefe, Greim, Gundelfinger, Henneberg, Hensing, Hepp, Heußlein, Horn, Knispel, Koch, Kratzsch, Meisel, A. Müller, R. Müller, Nagel, Ed. Otto, Petersen, Pfannmüller, Pfarr, v. Pfister-Schwaighusen, Priester, *Ramspeck, *Reh, Röhm, Ruths, K. Schäfer, Schenk zu Schweinsberg, A. Schmidt, Ed. Schmitt, Schrader, Schuchardt, Simon, Ed. Sonne, H. Sonne, W. Sonne, Staudinger, *Theiß, Vetterlein, Volz, Wegele, Wiener, v. Willmann, *E. L. v. Wolzogen, E. v. Wolzogen, Zernin. **Eberstadt:** Dieterich.

Dessau: Hähling, *Körner, Krüger, Liebisch, Neubürger, Panier, Peus, E. Pfennigsdorf, O. Pfennigsdorf, Rücker, Schäfer, Seidl, Siegfried, Wickenhagen, Zeller.

Dortmund: Becker, *Braun-Steinmann, Franz, Gilles, Hilgers, Lion, Meininghaus, Rübel, Sartori, Schücking, E. Schulz, *Stephan, Strohmeyer, Struckmann, Traub, Uhlmann-Bixterheide.

Dresden: Avelt, *Bake, Baum, Beckert,

*Behrens, v. Beneckendorff u. v. Hindenburg, Benndorf, Berling, Beschorner, Beyer, Bienengräber, *C. Birndt, *F. Birndt, Blanckmeister, Böhmert, *Brunnemann, Buhle, Bungert, Clemens, Daffner, Dibelius, Diedrich, Diegmann, Döhler, Doenges, Döring, Draeseke, Düvell, Elsenhans, Enking, Erdmann, Erler, Ermisch, Fiebiger, *Focking, Friedemann, Frohberg, Froehlich, Reinh. Fuchs, Rob. Fuchs, v. d. Gabelentz, Gaehde, Gandil, Gebauer, Geißler, v. Gerbel-Embach, Geß, Gordon, *v. Gottberg, Gradnauer, Grössch, Grübler, Gründel, Grützmann, Gurlitt, Häfker, Hallwachs, Haenel, Hantzsch, *Hartenstein, Hegenbarth, Heger, Helm, Herrlein, Herzka, *Herzog, Heydenreich, Hieber, Hille, A. J. Hoffmann, G. Hoffmann, O. Hoffmann, Hoeffner, Graf Holtzendorff, *Horn, Jacobi, *Illing, Irrgang, Just, Kade, G. Kaiser, Paul Kaiser, *Kandler, Kaulisch, Keßler, Kirsten, Klemm, Klötzer, Köhler-Haußen, Köhrer, Kollmann, v. Königsbrunn-Schaup, Koppel-Ellfeld, Kraft, Krumbein, Kübler, Kummer, Lange, *Lankau, Lehmann-Osten, Lehrs, *Lenk, Leonhardt, *Lincke-Resch, *C. Lindner, Löbe, *Lossius, Ludwig, Luther, Lyon, Mäder, *v. Malapert-Neufville, Maukſch, Mayhoff, Mehrtens, Meiche, K. Meier, C. Meißner, *M. Meißner, Mey, *Michaelis, Möhlau, Moewig, F. Müller, J. Müller, Müller-Heim, Naeher, Näther, *Naumann, Neefe, Neuberg, C. E. O. Neumann, H. F. Neumann, *M. Neumann, Neumeister, Nicolai, Niemann, Nier, Nitsch, Oberbreyer, Oberwinter, Oertel, *Osterloh, Peschel, Petermann, Pfeiffer, Philippi, Platzbecker, Poland, Pommrich, Preuß, Purlitz, Rachel, Ranitzsch, Reichardt, Reichelt, Reimann, Rentschka, Ressel, Reuschel, A. Richter, O. Richter, O. E. Richter, P. E. Richter, Römer, v. d. Ropp, Roscher, v. Rosenberg, *Roth, Röthig, Rumpelt, Schabbel, A. Schaefer, G. Schaefer, Th. Schaefer, Scheffler, Schlegel, *v. Schlieben, O. Schmid, L. Schmidt, Schneider, Schnorr v. Carolsfeld, v. Schönberg-Reichstädt, Schramm, Schramm-Macdonald, F. v. Schubert-Soldern, B. v. Schubert-Soldern, C. Th. Schulz, C. Schulze, Schurig, Schütt, Schwanzara, Schwarze, Seifert, *Semmig, *Siebert, *Siecke, *Silling, Singer, Söhle, Sorgenfrei, Sponsel, Starcke, Stecher, Steglich, Steinweg, Stoeßel, Stresemann, *Stritt, Sulze, Tamme, v. Tempsky, Thiele, Thiergen, Tille, Trinks, *v. Tümpling, Uhlmann-Elß, Unbescheid, Th. Vogel, Th. Vogel, Völkel, *D. Vollmöller, K. Vollmöller, J. Wagner, R. Wagner, Wallner, *Wallner-Thurm, v. Walther, Walzel, Warmuth, Weingart, Weiße, Wickert, Wittig, Wobersin, Wohlrab, Wolters, Woermann, Wulffen, Wünsche, Würckert, Würzburger, Zeiß, Zieger, Zimmer, Zschalig, Zucker. **Blasewitz:** Avenarius, Bendler, Biesendahl, Boerner, Distel, C. Engel, *v. Gaudy, P. Heinze, Leede, Posse, v. Puttkamer, Reinhold, Roth, *Schnackenburg, Schreiber, *H. L. Schumann, P. Th. Schumann, *Wuttke, Wuttke. **Buchholz-Friedewald:** *C. Schaefer. **Bühlau:** *H. Möbius, H. Möbius, *Springer, Wustmann. **Cossebaude:** Meschwitz, *Meschwitz. **Gorbitz:** Schuchardt. **Helleran:** Krauß. **Klein-Zschachwitz:** Pleißner, Scheumann. **Klotzsche:** *v. Puttkamer, P. Schmidt, Schrickel. **Kötzschenbroda:** Thalwitzer, Zetzsche. **Laubegast:** Altkirch, Bewer, Krone, Promber. **Lausa:** Wiethake. **Loschwitz:** Aster, Goetze, Horschik, Kaemmel, *Kneschke, *Kunde, Kunde, Stürenburg, G. Zimmermann. **Niederlößnitz:** *Bergmann, Hahn, Lippert, Schöpff, Stiller. **Ober-Loschwitz:** *Fischer-Dückelmann. **Oberwartha:** Mund. **Ottendorf-Okrilla:** *S. Michelis, W. H. Michelis. **Pillnitz:** Friese. **Plauen:** Dunger, Gjellerup, Kloessel, Lier, *v. Medem, E. Müller, Romundt, Schroot, Wolf. **Radebeul:** *v. Dincklage-Campe, Helbig, Hentschel, Lauer, Lier, Manitius, May, B. Müller, Sebaldt. **Rähnitz:** Plattensteiner. **Söbrigen:** F. Boh, *M. Boh. **Strehlen:** Esche, C. Müller. **Striesen:** Brabant, Lampe, Merguet, Renker. **Tolkewitz:** Calebow. **Weinböhla:** Cotta. **Weißer Hirsch:** Bachmann, Bernhardt, Spitzner, Treu.

Düsseldorf: Beumer, Bolau, L. O. Brandt, P. Brandt, Cramer, Daelen, Damm, Eckertz, Eichler, H. H. Ewers, *J. Ewers, *M. Ewers, H. Frauberger, *T. Frauberger, Friedgen, Friedrichs, Fritzen, Gerber, Gerhard, Grevel, Gruenewald, Hammelrath, Herold, Hülter, Huppertz, Hüsgen, Ilgen, Kabisch, Kamlah, Kiesler, Klein, Körholz, Kraeger, Kubatz, Lau, Leitritz, Lindecke, Loth, Mastus, H. W. Otto, Pauls, Perlmann, Pflugfelder, Pontzen, Potthoff, Redlich, Rothert, Stahl, *Stockhausen, G. Stommel, K. Stommel, Hans Wehberg, Heinr. Wehberg, Weilbächer, *Weismüller, Wernecke, *A. Wittmann, E. Wittmann. **Grafenberg:** Nörrenberg, Wüst. **Oberkassel:** Borgman, Grunenberg, Johnen, Weynand.

Eisenach: Ackermann, *Bender, Bliedner, Dittenberger, *v. Engel, Flex, *Gnade, Göpfert, Hagen, Heerwart, Hosäus, *v. Hünerbein, Kühner, Migula, Nicolai, Schmiedel, P. F. Schröder,

Schumm, Sehrwald, Stellies, Stoetzer, Villaret.

Elberfeld: Bäcker, Bloem, Boeddinghaus, v. Böttinger, Bühring, Dremke, Gartenschläger, Haarbeck, Husmann, Hückinghaus, Jaeschke, *Jonghaus, Kerst, Klapperich, Kohlmann, Körber, Lempens, Limprecht, Lomberg, Ritter, Schell, O. Schulze, Söhngen, Storck, Ufer, Ungemach, *Weiskirch, Wiegerhaus, Zech.

Barmen: Bredt, Buschmann, Cleff, Dannemann, Hackenberg, Herbst, Kaps, Leithaeuser, Lietzmann, Mielke, G. Müller, Voß, Wiemann.

Erfurt: Bärwinkel, Betten, Feldkamm, Freudenthal, Goliner, Haupt, Hoffmann, *Hoffmann v. Wangenheim, Jentsch, Köhler, Meißner, Overmann, Rohmann, Salomon, Sonnekalb, *Teichmann, Thimme, Zange. **Hochheim:** Hillmann.

Erlangen: Allfeld, Bachmann, Beckmann, Binder, Denker, Eheberg, Ewald, Falckenberg, Fleischmann, Gebhardt, Geiger, Haack, Heerdegen, Heim, Heinrich, Hensel, Jacob, v. Kolde, Leser, Lotz, Maurenbrecher, Mitius, K. Müller, Neuburg, Oertmann, Pechuel-Loesche, Rabus, Reber, Roemer, Schulten, Sehling, v. Steinmeyer, Varnhagen, Weichardt, Wiedemann, v. Zahn, Zucker.

Essen a. d. Ruhr: Beckmann, Ecker, Fischer, Marcus, Niemöller, Reismann-Grone, Steinecke, Vogdt, Wahl. **Bredeney:** Blum, Kellen. **Rellinghausen:** Bödewadt, *Bödewadt, Nießner. **Rüttenscheid:** Berdrow, Castner, Hedrich.

Frankfurt a. M.: Adickes, *Adler, Auerbach, Banner, *v. Baumgarten, Bayrhammer, Bechhold, Berhoeffer, Bertuch, Biedenkapp, Bleicher, Bolhoevener, Boller, Bornemann, *v. Brockdorff, Bröcking, Burchard, Burghold, Butz, Cahn, Claar, Cohnstaedt, Cornelius, Curti, Dechent, Dessoff, Dietz, Dragendorff, Ehrard, Edinger, Ehrlich, Elkan, Falke, Flad, Fleischer, Fleisch, Foerster, Freimann, Freudenthal, Friedberg, Funck, *Fürth, Gantter, Geck, J. Girgensohn, *L. Girgensohn, H. Goldschmidt, M. Goldschmidt, Graf, Gräfenberg, Gresser, v. Gwinner, *A. Hagen, B.-Hagen, Hege, Heine, Henning, Heuer, v. Heugel, *A. Hill, G. Hill, *Hoffmann, Joseph, Jung, Kastl, Kaufmann, Keil, Keller, Kleinpaul, Knögel, Koch, Krause, Kreuter, Künzel, Lang, Langenbeck, Laquer, Leser, Liermann, Lissowsky, Lohr, R. Lorenz, Luthmer, v. Mangoldt, Mann, Marx, Mentzel, Menzen, *Meyerhof, Michler, Möbius, Bapt. Müller, Bern. Müller, Neubauer, Neubürger, v. Obernberg, Oeser, Panzer, Paquet, Peschel, Pfeiffer, Pfeilschmidt, Pfungst, Pohle, Primer, Quarck, Quincke, Recke, Rehorn, Reimann, Reuling, Riese, Sarnow, M. Schäfer, Th. Schäfer, *Scheuermann, J. H. Schiff, O. Schiff, H. Schlesinger, Schmitt, Schulz-Euler, *Schulz-Euler, Schumann, Schüz, Schwartz, Schwemmer, *Sommerfeld, Speier, Sprengel, v. Steinle, Stern, Stilgebauer, Stoltze, Strauß, Sulz, Sulzbach, Traut, *Valentin, Vatter, Voigt, *H. Wachsmuth, H. Wachsmuth, *Walter, Wehrhan, Weichardt, Weigand, Werner, Wich, Wigand, Wohlfeil, E. Wolff, Worgitzky, Wüst, Zeitlin, Ziehen, Zieler, Zirndorfer, *Zurhellen, Zurhellen. **Bockenheim:** v. Heyden, Schauer. **Eschersheim:** Lafrenz. **Sachsenhausen:** Bojunga, Busch, Dohse, Volk, Weber.

Freiburg i. B.: Albert, Anderlind, Asmus, Arenfeld, Baist, Baumgarten, Belart, v. Below, Betzinger, Bissing, Bittrich, Bloch, Böhm, Braig, Brie, *Büstorff, Cohn, Cunow, Deecke, Dieffenbacher, Diehl, Dove, Eckhardt, Eisele, Fabricius, Finke, Fromm, Gauther, Gassert, Gattermann, Gaupp, Göller, Götze, Gruber, Guenther, Hansjakob, Heer, Hense, Hoberg, Holtzmann, Kantorowicz, Keibel, Keller, Kluge, Knecht, Krauel, *Kreysern, Krieg, v. Kries, Künstle, Lamey, Lenel, Liesmann, Loewy, Manz, Martin, H. Mayer, K. J. Mayer, Meinecke, Michael, G. A. Müller, H. Müller, Neumann, Oltmanns, Ott, *Peter, Peterson-Kinberg, Pfaff, Pfeilschifter, Neckendorf, Retzbach, Rickert, v. Rohland, Roloff, Rosin, Sauer, Schemann, *Schenk, Schindele, Schmalz, Schmich, B. Schmidt, R. Schmidt, Schmitt, v. Schneheen, Schofer, A. Schultze, H. Schulz, v. Schulze-Gaevernitz, Schwab, Schwartz, Sitzler, Steinitzer, Steup, Stockhorner, v. Starein, Suchier, Sutter, Thiersch, Thurneysen, Trenkle, Uebinger, Valentin, Vöge, v. Wallbrunn, Weber, Weismann, *Weidler-Steinberg, v. d. Wengen, Werthmann, Widder, Wiedersheim, Wingler, Winkelmann, Wittkop, Wolf, R. Woerner, *U. C. Woerner, Wyneken.

Freiburg in der Schweiz: Büchi, Decurtins, Kirsch, Kosch, Leitschuh, Max Prinz v. Sachsen, v. Overbeck, Schnürer, *Speyer, Steffens, Weinrich, Weiß, Zapletal, Zehnthauer.

Gießen: Baldensperger, Bechtolsheimer, Behaghel, Behrens, Biermann, Biermer, Bock, Bruck, v. Calker, Collin, Dannemann, Ebel, Eck, Elbs, Frischke, Fromme, Gisevius, Glaue, Graßmann, Groos, Gunkel, Günther, Haller, Hansen, Hartmann, Haupt, Helm, Heß, Holtzmann, Holzapfel, Horn, Immisch, Kaiser, Kindt, Kinkel, Kleinschmidt, Koeppe, Körte, Krüger, Lehnert, Martin, Mensch, Messer,

Mittermaier, Netto, Neurath, Ottmann, Pasch, Roloff, Roeschen, Schäfer, Schian, A. Schmidt, Schwally, Siebeck, Sievers, Sommer, Sommerlad, Spengel, Strack, Strahl, Velke, Vossius, Walde, Watzinger, H. Weber, Wimmenauer, R. Wolff.

Görlitz: *Albrecht, Barber, v. Briesen, *v. Gottberg, Heß, Jecht, Kolde, Maß, Naumann, Ohrenberg, A. v. Pannewitz, *E. v. Pannewitz, Roeder, v. Schenckendorff, Stutzer, *v. Wehren, Winderlich.

Schlesischer Jungborn: Bilfinger.

Gotha: Bachof, Beetz, Berbig, Bittner, Ehwald, Fiebig, Georges, Goldschmidt, Haack, Habenicht, Heß v. Wichdorff, Langhans, Liebrich, Linde, *Lindemann, H. Mueller, v. Pawel-Rammingen, Pick, *Reinhard, Rohde, Rohrbach, Roth, Samwer, G. Schneider, M. Schneider, *Schuchardt, Stehle, *Stier, Wendelmuth, Wichmann.

Göttingen: Albano, Althaus, F. C. Andreas, *L. Andreas, v. Bar, Baumann, Beyerle, Bonwetsch, Bousset, Brandi, Brieke, Brüning, Bürkner, Busolt, Cohn, Detmold, Dove, Ebstein, Ehrenberg, v. Esmarch, Falckenheimer, Fischer, Freiberg, Frensdorff, *Fricke, Füchsel, Fu bner, Graefel, *Greef, Haeberlin, Hatschek, Henkel, Hilbert, v. Hippel, Hübbe-Schleiden, Husserl, Kayser, Kelterborn, Klein, Knoke, Körte, Lauer, Lehmann, Leo, Lexis, Mecking, Merkel, H. Meyer, W. Meyer, Morgenstern, Morsbach, Mühlbrecht, G. E. Müller, Oldenberg, Otto, Pannenborg, Partsch, Peipers, Pietschmann, Prandtl, Rahlfs, Regelsberger, Reicke, Rörig, C. Runge, H. Runge, Schoen, Schröder, v. Seelhorst, Sethe, Smend, Steinberger, Stimming, Tecklenburg, Titius, Titze, Tollens, Tschackert, Vischer, Voigt, Wackernagel, H. Wagner, Wallach, Weißenfels, Wellhausen, Wendland.

Graz: Adam, Ahn, Amschl, Barbolani, Bauer, Berger, Bliemetzrieder, Bunzel, *Buttler, v. u. zu Canstein, Cornu, Cuntz, Daubleb sky v. Sterneck, Decsey, v. Dombrowski, v. Drasenovich, v. Dungern, v. Ebhardt, Eichler, Eppringer, Ertl, Falzari, W. Fischer, Fizia, Friedrich, Fritsch, Gawalowski, Gnad, Goldbacher, Goldhann, Goltsch, v. Graff, Graus, Groß, Gründorf, Ritter v. Zebegény, Günthersberger, Gutjahr, Haase, Hansmann, Haring, Hassad, Hatle, Hocevar, Hofmann, Hoernes, Hudabiunigg, Jauker, Ilwolf, v. Karajan, Kaser, Khull, Kienzl, Köck, Krempl, Kukula, Kurz zu Thurn und Goldenstein, Kuschar, Lang, Luschin v. Ebengreuth, Maurus, Meinong v. Handschuchsheim, Mell, Meringer, Michelitsch, Mischler, Mossisovics v. Mossvár, Möller, Murko, v. Oer, *Perley, Pesserl, Pfaff, Pfaundler, Pichler, Polzer, Prausnitz, Prem, Puntschart, Ranftl, Ressenberger, Rhodokanakis, Rosegger, Rosenberg, Rottenbacher, Schenkl, A. Schlossar, R. Schlossar, A. Scholz, W. Scholz, Schönbach, Schrader, Schrötter, Schuchardt, Schukowitz, Schuster, Seuffert, Sieger, Spitzer, Stolz, Struadt, Teirich, Thiel, *Thomann, Trunk, Tumlirz, Uhlirz, F. v. Wagner, D. Walter, Webinger, Withalm, Wittenbauer, v. Zahn. **Eggenberg:** Kleinschmidt. **Kroisbach:** Böhmig. **Maria Grün:** Witasek. **Ruckerlberg:** Dobernig, Loserth, Martinak. **Schwanberg:** K. Wagner. **Tobelbad:** v. Düring, *v. Düring.

Greifswald: Bandlow, Bernheim, Bierling, Curschmann, Ehrismann, Engel, Friederichsen, Frommhold, Gebauer, Haußleiter, Holtz, Hosius, Hubrich, Kallius, Kunze, Lange, Langen, Lidzbarski, Luther, v. Marck, Mie, W. Müller, Oettli, W. Otto, Pietsch, Rehmke, Schmekel, Scholtz, Schöne, B. Schultze, Schulz, Schütt, Schwarz, Semrau, Stang, Stengel, Thurau, Ulmann, Wegener, Weismann, Wiegand.

Halle a. S.: Albert, Achelis, Bardenwerper, Bauch, Bechtel, A. v. Bentivegni, *J. v. Bentivegni, v. Blume, v. Bramann, Bräunlich, Bremer, Brieger, Brockelmann, v. Broecker, Brodnitz, v. Bruenneck, Cantor, Conrad, Cornill, *Corony, Crönert, Dautschat, Deutschbein, Disselhorst, Dorn, Drews, *v. Drigalski, v. Drigalski, Ehrenberg, Feine, Fester, Feuchtwanger, Finger, Fitting, Fleischmann, Fränkel, Fimke, Georg, Georgh, Gerhard, Gesche, Gilbert, Goldschmidt, Greiner, Grenacher, Grosse, Grulich, Gründler, Gutzmer, Haarmann, Haecker, Hartung, Hasenclever, Haußleiter, Heim, Heldmann, Hering, Herling, *Herling, Hettler, v. Hollander, Hölscher, Hoppe, Hultzsch, Hüttenrauch, Jahn, Jordan, Josephson, Kähler, Karsten, Kattenbusch, Kern, Klinckfieck, Krahmer, F. Krüger, Lang, Langheineken, Lastig, Lehmann, Lindner, Lippmann, Löning, Loofs, Luetgert, Medicus, Meinecke, Menzer, v. Nathusius, Nelten, Niejahr, Nietschmann, Pagenstecher, Peter, Praechter, Priese, Regel, Rehme, Reinhold, Robert, Roth, Roux, Rühle, v. Ruville, Saran, Sauerlandt, Schaumburg, G. Schmidt, Schmidt-Rimpler, Schmiedinsky, Schotten, Ed. Schulze, Schwartz, Schwilling, Seeligmüller, Sommerland, Stammler, Steuernagel, Strauch, H. Suchier, W. Suchier, Taschenberg, Thiele, Träumer, Uphues, Vaihinger, Veit, Voigt, Vorländer, Wächtler, Waldmann, Walther, Wangerin, Waentig, Weißler,

Wendel, Wiese, Winternitz, Wissowa, Witte, Witthauer, Wohlrabe, Wohltmann, Zachariae, Zollmann. **Giebichenstein:** S. Schultze.

Hamburg: *Albert, Asmussen, Baasch, *Bachmann, Becker, Behrend, Behrmann, Berges, Bertheau, *Beßmertny, Beyer, Blaeske, Boden, Böe, Böger, Böhme, Bohnert, Bolau, Bombach, Borchling, Brandis, Braun, v. Briesen, Brinckmann, v. Broecker, Bröcker, Bronisch, Burg, J. Classen, W. Classen, Deutschmann, Dissel, Dose, Eitzen, Hans W. Fischer, Franck, Franke, Fricke, Friederichsen, Gädicke, Garbe, Gerstenberg, Glinzer, *Goldschmidt, Goldstein, Goos, Görland, Grabow, Grimm, Grimsehl, Hagedorn, Hagemann, Hanne, Haun, Hecker, Heckscher, Heinemann, Heise, Hellmann, Helms, Hennig, E. Herrmann, Hesselbarth, *v. Heyking, Himer, *Hirsch, Höck, Hofmann, A. Holm, C. Holm, Huldschiner, Jacobn, *S. Jansen, Joachim, Jokuff, Jungmann, Jürs, Kaufmann, Keindl, Keutgen, Kiesel, Kietz, Kinau, Kleimann, Kniepf, König, *Koppel, Köppen, Kowalewski, Kraepelin, Kruse, Krüß, Kullberg, Langhanki, Langkavel, Levy, Lichtwart, Linde, Lohan, Lorentzen, Löwenberg, Loewengard, Luck, Maack, Mannhardt, Marcks, Martiny, *Masfé, May, *Meerstedt, *Meier, Meincke, Meisels, Meister, v. Melle, M. Meyer, Michaelsen, Möbis, Möller, Möncke berg, C. Müller, P. G. Müller, Münzel, Naumann, Niclassen, Nirrnheim, Nocht, Ottersbach, *Ottersbach, Panconcelli-Calzia, Passarge, Paulsen, Pawlecki, Pfeffer, Polack, *Radel, Rathgen, Reh, Reichenbach, Reißig, Ridderhoff, Robertson, Roderich, Rosenbaum, Rosenhagen, Rüthning, Sakheim, Sandt, Scharrelmann, H. Schmidt, M. Schneider, Schott, Schreyer, J. Schröder, Schubert, Schück, Schumacher, Schumm, Schumpelick, Schwalm, Schwietering, Seelick, Seyfarth, *Sieß, Sillem, *C. Staack, *D. Staack, Stage, Stechert, Steinberg, Stettiner, Stierling, Stülcken, Suse, *Sußmann-Ludwig, Syndow, Thilenius, Thissen, Thomas, Thomsen, Trefz, Trojan, Türkheim, Vollmer, Wacker, Wald, Wallsee, Walther, Warburg, Warneck, Wassermann, Waetzoldt, E. Weber, Wendt, Weygandt, Wichmann, Wiesendanger, Wilhelmi, Winckler, Wittenberg, A. Wohlwill, E. Wohlwill, *J. Wolff, P. Wriede, Wulff, Würzburg, Zacharias, Ziebarth, P. Zimmermann, Zinn, Zinne, Zoder.** **Bergedorf:** Capelle, Cierjacks, Ed. Hermann, Pfohl, Warming. **Blankenese:** *Bischoff, Dehmel, Diederich, Frenssen, *Passow, *Schenck, Schlaikjer. **Borgfelde:** Pfeiffer. **Eimsbüttel:** E. Foerster, Frohne, *Sarnighausen, Spannuth-Bodenstedt. **Eppendorf:** Ernst, Jensen, Pahsen Petersen. **Finkenwärder:** H. Wriede. **Fuhlsbüttel:** Köster, Wolgast. **Großborstel:** *v. Conring, Ehlers, Falke, E. Schultze, Spiero. **Großflottbek:** Chewalley, O. E. Schmidt, Zeise. **Harvestehude:** *Dittmer, Fürst, Lauffer, Scholz, v. d. Schulenburg. **Kleinborstel:** O. Zimmermann. **Kleinflottbek:** Schiller-Tietz, *Tiemann. **Lokstedt:** Werner. **Niendorf:** Bade, Hoppe, Krieger. **Nienstedten:** Küchler. **Reinbek:** v. Reiswitz. **Rotherbaum:** Hermes. **Stellingen:** Hagenbeck, Sokolowsky. **Uhlenhorst:** Goetz, Leithäuser. **Wandsbek:** Lindner, Rinn, P. Schulze. **Wedel-Schulau:** Seeliger. **Winterhude:** Brauns, Wittmaack.

Hannover: *Ahlborn, Baader, Barnay, *v. Beaulieu, Beneke, Bessel, Böhling, Böhlje, Budde, v. Damm, Deetjen, Deichert, Detter, v. Diebitsch, *Endkhausen, *Endler, Ensrud, Georg Fischer, Herrm. Fischer, Francke, Frerking, Freyer, v. Garvens-Garvensburg, Goebel, *Graef, Hartmann, Haupt, Heim, Herhold, Heß, Heynacher, v. Hindersin, Hubert, Jacobi, Jänecke, Jürgens, *Kaulbach, *J. Kettler, J. Kettler, Kiel, A. Kiepert, L. Kiepert, *Kistner, Klages, Kohne, E. Kohlrausch, W. Kohlrausch, Krone, Krusch, Kunze, Lannhardt, Lessing, Linckelmann, Löns, *Luis, Lulves, Marten, Mehler, Meister, K. Meyer, W. Meyer, A. Müller, C. H. Müller, Nußbaum, Oppermann, Ost, Porger, Rocholl, Rodenberg, Schäff, Schaumburg, Schollmeyer, Schrader, Schreck, Selhorst, Söhns, Stein, Steinhage, Tappert, Tewes, Thimme, Thöne, v. Uslar-Gleichen, Valentiner, Vorberg, Weigt, Wesoly, *Westkirch, *Willms, C. Wolff. **Döhren:** Hirschberg. **Herrenhausen:** H. A. Krüger. **Kleefeld:** Peters, *C. Schroeder. **Kloster Wennigsen:** Dolezalek. **Linden:** Habenicht, Knoevenagel, Oehlmann, Scheibe. **Waldhausen:** Ey, Wanner, Zabel. **Wülfel:** König.

Heidelberg: Affolter, Arnold, Bartholomae, J. Bauer, Bekker, Bergfeld, *E. Boehm, K. Boehm, Boll, Brandt, Braune, Bütschli, Cantor, Cartellieri, Caspari, Cohnheim, Conrat, Cron, Crone, Czerny, Dittrich, v. Domaszewski, Driesch, Duhn, v. Dungern, J. H. Eckardt, *E. Eckardt, v. Ehrenthal, Endemann, Erb, *v. Eynatten, Fleiner, Frommel, Fürbringer, Gottlieb, Gradenwitz, Grützmacher, Haas, Häberle, Hampe, Hettner, Hoops, v. Jagemann, Jannach, Jellinek, v. Kirchenheim, Königsberger, Kossel, v. Künßberg, Leber, Lefmann, Lemme, Leser,

v. Lilienthal, Mang, May, A. E. Mayer, Mombert, Morgenstern, Niebergall, Oncken, Ott, Petsch, Preisendanz, Radbruch, Ruge, Salomon, Scherrer, G. B. Schmidt, Schöll, Schoetensack, Schott, Schröder, v. Schubert, Seng, Spielberg, Straub, Sütterlin, Thode, Thoma, Troeltsch, Uhlig, Wagenmann, v. Waldberg, A. Weber, M. Weber, W. Weber, F. Weiß, Wilke, Wilser, Windelband, Wollmar. **Handschuhsheim:** Freimark, Schacht. **Neuenheim:** Bezold, E. Gothein, *M. Gothein, Koch, Neumann, Schneegans. **Rohrbach:** Mäding, Meißner, Schwappacher, Welzhofer.

Hildesheim: Bauer, Bertram, Dorenwell, Gebauer, Gerland, Hoppe, *Kordvahr, Mönkemöller, Nöthling, v. Padberg, Roßberg, Schiel, Schrader, *Sermes, Vogeler, Volger.

Jena: v. Bardeleben, Berger, Boerner, Braasch, *Brauns, Cartellieri, Clausen, Crous, Delbrück, Detmer, *Diederichs, Dinger, Dobenecker, Döpel, Dreyer, Eggeling, Eigenbrodt, Elster, Eucken, Frege, G. Friedrich, Gärtner, Gerland, Goetz, Graef, Günther, Haeckel, Harmening, Haußner, Hedemann, Hilgenfeld, Hirzel, Judeich, Kniep, Knopf, Köcher, Kuhlenbeck, Liebich, Liebmann, Lietzmann, Linck, Loening, A. Ludwig, Meisenheimer, Mentz, Michels, E. Naumann, A. Neumann, Nohl, Pierstorff, Plate, Rauther, Reichel, Rein, *v. Renthe-Fink, Rosenthal, Schlösser, Heinr. Schmidt, *M. Schneider, Schoenfeld, Schücking, B. S. Schultze, Schuon, *Schwabe, Staerk, Stintzing, *Strohal, Strzelczyk, Thon, Thümmel, Ungnad, Vershofen, Weber, Weinel, Wendt, Wiese, Wilhelm, Winzer. **Löbstedt:** Weinold. **Sophienhöhe:** Trüber.

Innsbruck: *Arnhard, Blaas, Boeck, Bötsch, Brix, Bruders, C. Brunner, *V. Brunner, *Czelechowsky, v. Dalla Torre, Dörrer, *Drinkwelder, Drinkwelder, Erben, Erler, v. Felgel-Farnholz, Gartner, Greinz, Grisar, Haffner, Hammer, Heider, Heyl, Hillebrand, Hittmair, *A. v. Hörmann, L. v. Hörmann, Hurter, Jakob, G. Koch, H. Koch, Kranewitter, Lentner, Lieber, Löwit, Luchner, Mayr, Michael, Moser, A. Müller, Jos. Müller, v. Myrbach-Rheinfeld, Nagele, Ortner, v. Pastor, Pommer, Prechtl, Rusch, Sander, v. Scala, Schiebel, Steinacker, Stolz, Strohschneider, Stummer, Wackernell, v. Wallpach zu Schwanenfeld, v. Wieser, Wörndle v. Adelsfried, v. Wretschko, Zimmeter, Zindler, Zwierzina. **Mühlau:** v. Ficker. **Wilten:** Greußing, Hanke, Semper, Zingerle v. Summersberg.

Karlsruhe i. Bad.: *v. Adlersfeld, Amend, Ammon, *Andriano, Baumbach' Berberich, Böthlingk, Brambach, Bunte' Drews, *Eberhardt, Eisenmann, *A. Ettlinger, *R. Ettlinger, *v. Freydorf, Geiger, Goldschmidt, Hausrath, Häußner, Hecht, Heid, Held, Hellpach, Herrigel, Herzog, Heun, Holder, Holtmann, Kalb, v. Koenigswald, Krazer, Krieger, Kundt, Längin, Lay, Lehmann, Löhlein, May, F. S. Meyer, U. Müller, Obser, v. Oechselhaeuser, Ohlert, Ordenstein, Oeser, Plaß, Rebmann, Rieser, Roller, Rosenberg, v. Sallwürk, Schaible, F. Schmidt, *v. Schreibershofen, Stäckel, Ad. Stern, Thiergarten, A. Thoma, H. Thoma, Treutlein, Trübner, Vierordt, *Villinger, Waag, E. Wagner, Wendt, Widmer, Zepf, v. Zwiedineck-Südenhorst.

Kiel: Baer, Baumgarten, Beseler, Biltz, *Brenning, Cohn, Daenell, Deussen, Dinse, Ewert, Ficker, v. Fischer-Benzon, Gering, Graser, Haas, Hänel, Harms, *Harten, Harzer, Haeseler, Heim, Holthausen, Kauffmann, Kiefer, Kirschke, Kleinfeller, Klostermann, Koch, Körting, Kriegsmann, Kröger, Kron, Krümmel, Landsberg, Laß, Leipoldt, Liepmann, Lobsien, Lühr, Lüthje, Martius, Mensing, Metelmann, Mühlau, *Müllenhoff, A. Müller, C. F. Müller, Neudeck, Neumann, *Olzewski, Opet, Pape, Pappenheim, Paschen, Rabel, Rachfahl, Reinke, Rodenberg, Sauer, Schneidemühl, Schöne, H. Schröder, Ew. Schulze, Sieg, Sonderburg, Spahn, Stolley, Strack, Strohmeyer, Stubbe, Sudhaus, Triepel, Voretzsch, Voß, Weber, Weyl, Wichmann, Wolff. **Altheikendorf:** *Mißfeldt. **Friedrichsort:** Pöthe. **Gr. Flintbek:** *v. Harbou. **Kitzeberg:** Jacoby.

Klagenfurt: *v. Blangy-Lebzeltern, Cigoi, *v. Emperger, Falke v. Lilienstein, Gassner, Jahne, Klimsch, v. Orsini u. Rosenberg, Ortner, Rauscher, Riegler, v. Stainberg, Strastil v. Straßenheim, Walcher.

Königsberg i. Pr.: Abromeit, Ankermann, Anton, *Anton, Baumgart, Behrend, Benrath, *Bernhard, Bezzenberger, Borchardt, Braun, Brettschneider, Caygan, Deibel, Deubner, Dorner, Einsam, Engels, Ettlinger, Euling, Ewers, Falkenheim, Fett, Fischer, R. O. Franke, Gerber, Gerlach, Gierke, Glomme, Goldstein, Gruenhagen, Güterbock, Hahn, Haendcke, Hansen, Hensel, Hesse, Hoffmann, Jacoby, Jantzen, Joachim, Juncker, Kaluza, Kamieński, v. Kayser, Knoke, Kohlrausch, Kowalewski, Krause, Krauske, Krüger, Landsberg, Lassar-Cohn, Lehnerdt, Leo, Litten, Löhr, Ludwich, Lullies, Machholz, Manigk, Meißner, W. F. Meyer, Mez, *Miegel, Moser, G. Müller,

Müller-Erzbach, v. Negelein, E. Neumann, Roßbach, Rost, Rüh, Saalschütz, Sabée, Saß, *Schade, Schönflies, Schubert, Schultz-Gora, A. Schulze, Gräfin Schwerin, Seydel, Siegfried, Simon, Stieda, Stutzer, Tieffenbach, Toball, Tolkiehn, Tornquist, Tromnau, Uhl, Vogelstein, Werminghoff, Wobbe, H. Wolff, Wünsch, Wyneken-Zander, Zweck.

Mittelhufen: Boetticher, Lubowski, Stolze, Volkmann.

Leipzig: Abendroth, Achilles, Adler, Andrae, Antze, Apffelstaedt, Avitz, *Assenijeff, Ball, Barge, Bartels, Barth, Bärwinkel, v. Basedow, Bauer, de Beaux, Beck, Becker, Beer, Benndorf, Bennewitz, Bernhardi, Bethe, Beuthien, Beyer, Beyerlein, E. Biermann, G. Biermann, Binding, Bischoff, Bleysteiner, R. Blum, Boehm, Bon, Bormann, Böttticher, Boysen, Brandenburg, Brandes, Brieger, Brockhaus, Brugmann, Brügmann, Bücher, G. Buchwald, Burkhardt, Burlage, Busch, Busse, v. Buttlar, Chun, *Clasen-Schmid, Conrady, Credner, v. Criegern, Daehne, Dähnhardt, Debes, Degener, Delph, Devrient, Diebener, Dieterich, Dippe, Dittmann, Dittrich, Döll, Doren, Dörffel, Dugge, Düringer, Eber, Ebstein, Eisfeldt, *Eitner, Eschner, Eulenburg, Felix, Feustel, Fiedler, A. Fischer, Flechsig, Flinzer, A. Foerster, M. Förster, Frankenstein, E. Friedrich, Fritsch, Frisch, *Fritzsche, v. Galetzki, Gardthausen, Gaudig, Geerds, Gensel, Gerhard, *Gerhardt, Gerth, Goetz, Grabowsky, *Graef, Graul, E. J. Groth, *F. Groth, Günther, Guthe, *Häberlin, v. Hahn, Hammon, Handmann, Hantzsch, Hartung, v. Hase, Hauptvogel, Hein, Heinemann, Heinrici, Heintze, Heinzmann, Hengsbach, Hennig, Herre, Herrmann, Hilliger, Hirsch, F. A. Hoffmann, G. Hoffmann, H. Hoffmann, M. K. Hoffmann, Hofmann, E. O. Hölder, O. Hölder, Hölscher, Holz, Houben, Hübel, Huber, Huter, Jacobi, Jacobson, G. Jahn, M. Jahn, Jeremias, Paul Kaiser, Kalau vom Hofe, Kant, Kastner, Kirchner, Kirn, Kittel, Kleemeier, Kluge, Kollmann, Könige, Krehl, Krey, Kroker, Krusche, W. Kühn, Kunis, Ladendorf, Lamprecht, Le Blanc, Lensch, Lentze, Leskien, v. Lesser, Licht, Liebe, Lindekam, Lindenblatt, Lipinski, Lipps, J. Lipsius, *M. Lipsius, Loewenfeld, Marré, Martini, *Mättig-Willkomm, G. Mayer, O. Mayer, Mehlhorn, v. Mehring, Meister, Mendheim, Mentz, *H. Merkel, P. Merkel, Merker, Meumann, F. Meyer, Hans Meyer, Herrmann Meyer, Michael, Mitteis, Mogk, M. Möller, Moltke, Mothes, Mühl, G. Müller, V. Müller, Müller-Mann, Münsterberg, Nestler, Neukamp, Neumann, *Niedner, Noghe, Obst, Ohler, Olshausen, Opitz, v. Oettingen, Overweg, Pabst, Paul, Paul, Pantenius, Partsch, Pasig, Pelka, Petzold, Pfau, Pfeffer, H. Pilz, Planitz, Pollender, Preuß, Prüfer, Rabl, *Rademacher, Rahdt, Reineck, Retty, K. Richter, M. Richter, R. Richter, Riedel, Rief, H. Riemann, R. Riemann, Rietschel, Riffert, Rille, Rinne, Riotte, Rochlich, Rößger, Sakolowski, Sartory, Sattler, Sauerhering, Sauerland, *Schachne, Scheffer, Scheibe, Scheinert, Schilling, v. Schlichtegroll, Schlöffel, Schmarsow, *E. Schmidt, Schnedermann, Scholz, Schoen, Schreiber, *P. Schroeder, H. Schulz, K. Schulz, Schulz-Besser, F. Schulze, Schuster, v. Schwarz, P. Schwarz, Schwerdt, Scobel, Seemann, Settegast, *Siebe, Siebert, Siegen, *Siegen, Skutsch, Smolian, Sohm, Sorgenfrey, Spalteholz, F. Stein, K. v. Stein, Steindorff, Stephany, R. Stern, Stettenheim, Stieda, Streißler, v. Strümpell, Stübe, Studniczka, Stumme, Sturmhoefel, Sudhoff, Süß, *Spitter, Taesler, F. Tetzner, *H. Tetzner, Thesing, Thiel, K. Thieme, U. Thieme, Thomas, Tillmanns, Tornius, Trampe, Trendelenburg, J. Vogel, P. Vogel, Vogelsberg, Voigt, Voigtländer, Volkelt, Volkmann, Vorhauer, Wach, A. Weber, R. Weber, Weicker, Weigand, Welcker, Wentzel, Wesner, Westenberger, E. Wiener, O. Wiener, Wilcken, Willmann, Windisch, Winds, *Windscheid, F. C. Wolff, *Wolfram, Woerl, *Wunderlich, Wundt, Zarncke, Zimmern, Zweifel.

Belgershain: Babillotte.

Böhlitz-Ehrenberg: Rommel.

Borsdorf: Degen, Morgenstern.

Connewitz: Dix, Doehler, *Flügel, Fonckel, Kipke, Kohl, Münch, Niemann, Oswald.

Cröbern: Kraß, Lindner.

Dölitz: Moser.

Eutritzsch: Dorstewitz, F. Friedrich, Jhmels.

Gautzsch: v. Bahder, Birch-Hirschfeld, Heuß, Simroth, Weißbach, Wiedemann, Woltereck.

Gohlis: Baß, Dittenberger, H. Friedrich, A. Günther, Hartmann, Hauck, Hirt, Kippenberg, Kleinpaul, Klenz, *Klinck, Köster, W. Meyer, Noack, E. Pilz, Poppe, Rohleder, Schmertosch v. Riesenthal, Seeliger, Sievers, Spitzner, Strieder, Telle, B. Volger, E. Volger, R. Werner, Weule, Wirth, Witkowski, K. Wolff, Zeitler.

Kleinzschocher: Siedel.

Leutzsch: *v. Buchholtz, Hesse, *Hofmann, Wendt.

Lindenau: Bouman, Gutjahr.

Markkleeberg: Karsten.

Neustadt: Conrad.

Oetzsch: Böhme, Grautoff, Grotowsky, C. J. Wolf.

Plagwitz: Baunack, Böhm, Goldfriedrich, Haarhaus, Klinger.

Probstheida: Schaum.

Quasnitz: J. Werner.

Reudnitz: Berlit, Bruchmüller, Forber-

ger, Franke, Heinicke, Kieser, Kiesling, Körner, Lobe, C. W. Neumann, Payne, Thenau, v. Weißenbach, Zimmer. **St. Thekla:** Hermelink. **Schleußig:** Bischoff, Böttcher, Büring, Kunad, Siegert. **Selterhausen:** Merkel. **Stötteritz:** R. Buchwald, Hünich, P. Kühn, A. Mahn, *A. Mahn, Pudor.

Linz a. D.: Aichinger, *Baernreither, Belohlawek, Gräfin Cappy, Commenda, Deutl, Gartner, Göllerich, v. Görner, Hantschel, Hartl, Hiegelsperger, Kafka, *Kaltenhauser, Kohlmünzer, Kohout, Kolb, Kowarz, Krackowizer, Loos, K. Mayer, Pachinger, Pesendorfer, Samhaber, Scheichl, Scherndl, Schiffmann, Schubert, Schwayer, Ubell, Wallner, Waschitza, Weislein. **St. Magdalena:** M. R. v. Stern.

London: Baumann, Brand, Brandes, Gaupp, Gottschling, Hahn, Hamburger, v. Hesse-Wartegg, Kirstein, Krause, Levi, *O'Cuirc Quirke, Olinda, Oswald, Peters, Plehn, Priebsch, Robertson, v. Schleinitz, Schulte, Silberer, Straßmaier, Vogt.

Lübeck: Anthes, *Boy-Ed, Castens, Curtius, Ehbets, Eschenburg, *Hartmann, Kretzschmar, Leverkühn, Maack, L. Müller, *Nießen-Deiters, Pauls, Ranke, *Rüdiger, Sach, Satow, G. Schmidt, F. Schulze, Schwarz, *v. Steinmann, Stiehl, *Tesdorpf, Wilda, Wychgram.

Luxemburg: Arendt, Braun, Braunsberger, Clement, v. Dunin-Borkowski, Held, Hirsch, Huonder, Kälin, Krose, Pesch, Pfülf, Reiners, Stockmann, Wasmann, Welter, Zimmermann.

Luzern: Brandstetter, Bucher, Hättenschwiller, Heinemann, v. Hesse-Wartegg, Hürbin, Kaufmann, Kreyenbühl, *A. v. Liebenau, Th. v. Liebenau, Meyenberg, Meyer v. Schauensee, Schwendimann, Spitteler, Waldis. **Hochdorf:** Lauterer.

Magdeburg: Anz, Baumgarten, Berg, Berger, Boysen, Braune, Burkhardt, Eberhard, Eisert, Girndt, Hilger, Jacobi, Isensee, Lichtenberger, Liebe, L. Müller, v. Mülverstedt, Niemann, Quehl, Quenzel, Roß, Schirmacher, Schirmer, Schmelzer, P. F. Schmidt, Spanier, Stollberg, Storch, Stolzenburg, Sturmhoefel, Trümpelmann, *L. Volbehr, Th. Volbehr, Votsch, Winter. **Buckau:** Heinemann, Nöthe. **Cracau:** Ulbrich. **Fermersleben:** Siebert.

Mainz: Altendorf, Becker, Behrend, Bendix, Binz, Bockenheimer, Börckel, *Christ, Deninger, Dremmel, Forschner, Frohnhäuser, Fulda, Heidenheimer, *Hirsch-Materna, Hubert, Hummel, Kießling, Klenk, Köhm, *Krug, Lippmann, Margreth, Nober, Reeb, v. Reichenau, J. Schäfer, Selbst, Volk, Walter. **Gonsenheim:** Koenen, Waas, Weinschenk.

Mannheim: Algardi, Alt, Bandmann, Beringer, H. A. Bernthsen, *M. Bernthsen, Blaustein, Dinand, Gerard, Gregori, Haußer, Hecht, Heckel, Klein, Oeser, Schnellbach, *Strauß, Waldeck, Walter, Walther, *Wolff-Jaffé.

Marburg i. H.: Achelis, Ahlfeld, André, v. Apell, Bauer, v. Behring, Birt, de Boor, Bornhäuser, Brackmann, Budde, Busch, Cohen, Diels, Elster, Enneccerus, Fabricius, Feußner, Fittica, Geldner, Glagau, Handwerck, Hensel, Herrmann, Heymann, Huyskens, Jensen, Jülicher, Kalbfleisch, Kißner, Knabe, Könnecke, Kopp, Köppe, Maaß, Mannkopff, A. Meyer, Mirbt, Natorp, E. Neumann, Rade, Richarz, v. d. Ropp, E. Schmidt, M. G. Schmidt, Schollmeyer, Schücking, Seehausen, Seippel, Stengel, Stephan, Suchier, v. Sybel, Thiele, Troeltsch, Tuczek, Varrentrapp, Viëtor, Vogt, Wechßler, Wenck, Wenker, Wrede, Zinde.

Metz: Bender, Erbrich, Grimme, Hauviller, Rauthe, Schramm, Sedelmayr, Sporleder. **Ban St-Martin:** v. Kaufungen. **Queuleu:** Knödgen. **Sablon:** Keune, H. Müller.

München: Achleitner, Albert, *al Raschid Bey, *v. Alten, Alves, Amann, v. Amira, Amsdorf, *Andreae, Andree, Arndt, v. Arnold, Atzberger, Aumer, Auzinger, F. Ballin, S. Ballin, Bardenhewer, *v. Bartels, Bassermann-Jordan, E. Gräfin v. Baudissin, J. v. Bauer, K. Bauer, v. Baumann, Baumann-Rottenburg, Baumeister, Bayberger, v. Baeyer, *E. Beck, J. Beck, Beetschen, Behrend, Bernhart, *E. Bernstein, M. Bernstein, *Bertram, Binder, Binhack, Birkenbihl, v. Birkmeyer, Birkner, v. Bissing, Bitterauf, Blattmann, Blei, *Blennerhassett, Blume, *Bondy, Bonsels, Borcherdt, Borinski, Bormann, Borst, *Brachvogel, Braunbeck, Braungart, Braunschild, Bredt, Brentano, v. Bressensdorf, Bronner, Bruckmann, Brunner, Buchberger, Buchner, Bühlmann, Bürchner, Burmester, Busse, Conrad, *Conrad-Ramlo, Cossmann, Crusius, Daffner, Deinhard, v. Delius, *Democh-Maurmeier, E. v. Destouches, *J. v. Destouches, Diehl, *Diemer, Dimmler, Doeberl, Doehlemann, Doering, Dreher, Drerup, Dresselly, Drexler, Dreyer, Duhr, Dülberg, Du Moulin Eckart auf Bertolzheim, Dusch, v. Dyck, A. Dyroff, K. Dyroff, Eberl, Eberlein, Ebert, Ebner, Eggert Windegg, *v. Egidy, Eglauer, *Eichler, Eisner, *Eken, Elchinger, Eliasberg, Emmer, G. H. Emmerich, R. Emmerich, K. Endres, M. Endres, v. Engelhardt, Eng-

lert, Erlenmeyer, Eßwein, K. Ettlinger, M. Ettlinger, Eversbusch, *Faber, Falkenheim, Fastlinger, Feder, Feuchtwanger, Finsterwalder, Fischer, Fleischmann, Floerke, Flügger, Föppl, Francé, Francke, *Frankl-Rank, Freksa, Freseniuß, J. Friedrich, Ph. Friedrich, Frieß, Frietinger, Fuchs, Fürst, Ganghofer, Gareis, Gebert, Geiger, Geller, *Giehrl, Giesenhagen, Glaßschröder, v. Gleichen-Rußwurm, Gluth, Goebel, Götz, Grashey, Graeß, Grauert, Grävell, Greif, Grimm, v. Groth, Grothe, Grube, Grueber, Gudeman, Gumppenberg, Günther, Gutensohn, Güttler, E. Haas, W. Haas, Häberlein, Hager, Hahn, Halbe, Halberthal, Harburger, Harlander, *Hartl, Hartmann, Hauck, *Haushofer, Hegi, Heide, v. Heigel, Heilmeyer, Heim, Heinrich, Held, Helfreich, Heller, Hellmann, Helmolt, Hennig, Hepner, Herbig, Herre, *Hertel, Hertel, v. Hertling, Hertwig, Heymann, Heyse, Hilbert, Himmler, F. Hirth, G. Hirth, S. Hirth, Hoffmann, B. Hofmann, F. H. Hofmann, Holland, K. Holm, *M. Holm, Holzapfel, Holzschuher, Hommel, Horn, E. Horneffer, v. Hornstein, *v. Hoerschelmann, v. Hoyer, Huch, Huggenberger, Hümmerich, *Hundt, v. Jacobi, *Jaworitschek, Jansen, Jaques, Jensen, *Ille, G. M. Jochner, *K. Jochner, Johannes, Jung, Kanter, Kastner, Kausen, *Keindl, Keller, Kellerer, Kemmer, Kemmerich, D. Kennerknecht, J. M. Kennerknecht, Kerschensteiner, Graf Keyserling, Kilian, Klages, Klarmann, Kleiber, Klein, Klußmann, Knapp, Knöpfler, Koch v. Berneck, Kohlrausch, *Kolb, König, Koeniger, Korn, *v. Krane, Kraepelin, *A. Kraus, C. Kraus, Kroff, Krüche, Kuhn, *Kurz, v. Landmann, La Roſée, Laurent, Lehmann, Leidinger, v. Lemcke, Leonhard, v. d. Leyen, Liebmann, v. Linde, F. Lindemann, *L. Lindemann, Lindl, Linhart, Linsenmayer, Graf zur Lippe, Lipps, Lohr, Lommatzsch, Loz, Louis, L. Löwenfeld, Th. Löwenfeld, Luther, *F. Lux, J. A. Lux, Maas, v. Maaßen, Mager, Manheimer, Mann, Marsop, Martens, Matthäi, Mauke, Maurenbrecher, Maurmeier, E. Mauser, *L. Mauser, M. Mayer, *Mayer-Bergwald, v. Mayr, Meiser, Mell, Menrad, Mensi v. Klarbach, Merzbacher, Messerer, Ch. Meyer, G. Meyer, Michaelis, Michel, *Minckwitz, Mohr, *Mohr, Mollier, Moralt, Moser, E. Müller, F. C. Müller, G. A. Müller, J. v. Müller, Th. Müller, W. Müller, Muncker, Muth, Muthmann, Nadler, Nassauer, Naue, Neal, Neudegger, Neuert, Niclas, Niedermann, Noder, Nordenholz, Oebbeke, Oberlaender, *Ochsner, Öffner, Ohlenschlager, Ohly, Oppenheim, v. Orterer, v. Ostini, Prinz Oettingen-Spielberg, Pallmann, *E. Pariser, L. Pariser, E. Paul, H. Paul, Th. Paul, Paulus, Pernwerth v. Bärnstein, Petersson, Petzet, Pfänder, Pfeiffer, v. d. Pfordten, Pförtner, Piper, Pischinger, Ploetz, L. Poehlmann, R. v. Poehlmann, H. Popp, J. Popp, *Port, v. Possart, Poths-Wegner, Pott, Prager, Prévôt, Pringsheim, Prutz, *Putz, *v. Püz, Pyszka, L. Quidde, *M. Quidde, Radlkofer, *Raff, *Ramann, Ramhorst, Ranke, A. Rau, J. Rau, F. v. Reber, *P. M. J. Reber, Reinbrecht, Reinert, J. v. Renauld, *M. v. Renauld, Resch, Gräfin Reventlow, Rheinfelder, Richter, Riehl, Riezler, *Ringeis, v. Rockinger, Roda Roda, Ronninger, Röntgen, v. d. Ropp, Rößler, Rost, Roth, Rothpletz, Rückert, H. Rudelsberger, K. Rudelsberger, Ruederer, Ruland, v. Rummel, Rupprecht Prinz von Bayern, Rueprecht, Rueß, v. Salvisberg, Samberger, Sandberger, Savits, Scharf, Scharl, Scharre, Scharrer, *v. Scheibenhof, Scheid, Scherman, *v. Schewitsch, Schick, *Schivert, v. Schmädel, A. Schmid, G. Schmid, U. Schmid, F. Schmid-Breitenbach, E. Schmidt, Kurt Schmidt, *M. Schmidt, M. Schmidt, W. Schmidt, Schnitzer, Schnorr v. Carolsfeld, Schottenloher, v. Schrenck-Notzing, Schröder, Schröninghamer, Schroeter, Schubart, Schuegraf, Schultheiß, G. Schultz, A. R. Schulz, W. Schulz, *G. Schulze, Th. Schulze, A. Schupp, F. Schupp, *L. Schupp, Schwartz, Schweninger, v. Schwerin, Seibel, Seitz, Selling, *Senger, Senger, Sepp, v. Seuffert, v. Seydlitz, Siber, Siebengartner, Siegert, Sieper, Simon, Simonsfeld, Sinzheimer, Solger, Sommerfeld, Graf Spork, Staudhamer, Stegmann, Steiger, v. Stein, A. Steinitzer, H. Steinitzer, H. v. Stengel, K. v. Stengel, Stiefel, Stieve, Stöckel, Stöckhardt, Stoffregen, Streitberg, Streiter, E. v. Stromer-Reichenbach, F. v. Stromer-Reichenbach, Sulger-Gebing, Sutter, Tacchi della Pietà, E. v. u. z. d. Tann, G. v. d. Tann, Tesdorpf, *Tesdorpf, Thalhofer, Therese Prinzessin v. Bayern, Thoma, Trautmann, v. Tschudi, Tubeuf, Unger, Unold, Urlichs, Vanino-Voit, Voll, Völler, Vollmer, A. Voß, Wallberg, Walloth, Walter, Walterbach, Wasserrab, E. Weber, F. Weber, L. Weber, M. Weber, Wecklein, Wedekind, Weigmann, A. Weiß, J. Weiß, Weltrich, Wenger, Werner, Weyman, Wichmann, Wilhelm, v. Winkel, Winkler, Wohlmuth, E. Wolf, G. Wolff, Wolfskehl, Wolters, Wurm, Zahn, Zahnbrecher, *Zanzinger. **Argelsried:** Zerbst. **Bogenhausen:** Borngräber, v. Conring,

Henckell, A. Kutscher, *G. Kutscher, v. Seeliger, Weigand. **Bruck** (Fürstenfeldbruck): Falckenberg, Feldigl, *Perl. **Dachau:** Gottschalk, Hirschfeld. **Gauting:** Brehm, Langheinrich. **Gern:** Mordtmann, Ohr, Rohmeder, Rüttenauer, Seidl. **Gräfelfing:** Bornstein, Mendelssohn-Bartholdy, Pabzig, Rehse, Rothe, M. v. Wolff. **Großhesselohe:** König, Rolfs. **Grünwald:** Dorn, *v. Lieber. **Haidhausen:** Morin. **Harlaching:** Baumgärtner, Weigl. **Herzogpark:** Istel. **Krailling:** Schallmayer. **Laim:** *v. Hillern. **Maria-Eich:** v. Berlepsch-Valendas, *Grosch, **Neufriedenheim:** Rehm. **Neu-Pasing:** Comte Scapinelli, Wismüller. **Nymphenburg:** *Muschner, Muschner, Graf Westarp. **Ober-Schleißheim:** Isemann. **Olching:** Guttzeit. **Pasing:** Allmendinger, Blaich, *Croissant, Ortmann, Schirmer, Schollwöck, Seiling, Stadelmann. **Planegg:** Jankau. **Pullach:** Marzell. **Schwabing:** Brandenburg, Gräfin Bülow v. Dennewitz, *M. Freksa, v. Roszycki, Schaumberg, Stark. **Solln:** Goldschmied, A. Horneffer, Kalkschmidt, Muth, Petersen, Reuter. **Thalkirchen:** Wirth.

Münster i. W.: Andresen, Bahlmann, Ballowitz, Bömer, Castelle, Cauer, Contzen, Correns, Dahlmann, Diekamp, Dörholt, Duncker, Ehrenberg, Engelkemper, Erler, Erman, Faßbaender, Geyser, Gottlob, Grimme, v. Heckel, Herwig, His, Hitze, ten Hompel, Hüls, Hülskamp, Huyskens, Jostes, *Jüngst, Kahle, Kassner, Keller, *Kiesekamp, Killing, Konen, Koepp, Koppelmann, Kraß, Kroll, Krumbholtz, Lay, R. Lehmann, Leppermann, v. Lilienthal, Linhoff, Lur, Manderscheid, Marcus, Mausbach, Meinertz, Meister, Niemann, Niesert, Philippi, Plaßmann, v. Ploetz, Quincke, Reeker, Reichling, Reinke, Rösch, Rosemann, Rosenfeld, Schmedding, Schmidlin, G. Schmidt, R. Schmidt, Schmitz-Kallenberg, Schmoele, B. Schulz, Schwering, Schwienhorst, Seeck, Simon, Spanier, Spannagel, Spicker, Thoemes, Thomsen, *Timper-Anderson, *Uedinck, Vaders, Vonderlinn, Wagenfeld, Werra, Widmann, Zurbonsen.

New York: Beck, Cronau, *v. Ende, Feldman, Hann, Hirth, Hoster, Kampf, *Nieberg, Rose, v. Skal, Valentiner, G. Viereck, L. Viereck, Voelkel. **Brooklyn:** Bertsch, Freyburger.

Nürnberg: *Albrecht, Ackermann, Aub, Barth, Beißwanger, v. Bezold, Birkner, Bischoff, Boeltz, Buckreis, Dittmar, Feldheim, Fleischmann, Forster, *Frank, *Großmann, Hahn, Hampe, Heerwagen, Herberich, J. Jaeger, Kießkalt, *Kipfmüller, Lang, Lederer, C. Maier, G. Maier, Menghius, Johs. Müller, Jos. Müller, Mummenhoff, Rée, Reicke, Rittelmeyer' Schilffarth, A. Schmidt, v. Schoeler, Schrötter, F. T. Schulz, Seifensieder, Seyler, Stelzner, Stockmeier, Wertheim, Wörndl.

Oldenburg i. Gr.: Albrecht, Biermann, v. Busch, *Etmer, Grothe, Hamel, Hinrichs, Holtzinger, Menge, Pleitner, Ploch, Poppe, Ruseler, Rüthning, Schwartz, Sello, Stein, Wisser.

Osnabrück: Brunk, Dallmeyer, Fink, Heilbronn, *Klußmann, Knoke, *C. Meyer, Pfannkuche, Ranisch, Reibstein, Rhotert, K. Schmitt, Stüve, Wurm.

Paderborn: Abels, Detten, Enck, Genau, Hense, Hohoff, Hüffer, Kleffner, Liese, Linneborn, H. Müller, Peters, W. Richter, Schulte, Stamm, Woker.

Paris: Block, Eisenmann, Elster, Epstein, Friedenthal, *E. Grautoff, O. Grautoff, Laven, *Mincieux, Mysing, Nordau, Rilke, Schickele, K. E. Schmidt, Schultz v. Wagenhoff, Uhde, Waelès. **Courbevoie:** Plange. **Neuilly:** Sisloff. **Passy:** *Benlow, *Kirchbach.

Posen: Bloch, Brecht, Buchholz, Christiani, Dibelius, Ehrentraut, Erbt, Focke, Gottscheid, Haupt, Hennig, H. v. Hoffmann, Hötzsch, Kaemmerer, Knudsen, M. Lange, Th. Lange, R. Lehmann, *v. Liliencron, Moeller, Prümers, Radomski, Schleiff, Schultheiß, G. Schulz, Szymanf, Steuer, Thümen, G. Wagner, *Walter, Warschauer, Wilczynski, Wollenzien. **Unterberg:** Brandenburger.

Potsdam: Bertz, *v. Bülow, *Bütow, Diffurth, Dukmeyer, Galle, *Giese, Grassow, Helmert, Hennig, *Hoffmann, Janke, Keidel, Kienbaum, Köhler, Lohse, G. Müller, A. Nippoldt, *G. Nippoldt, *Pfuhl, Richter, *Robolsky, Rogge, Röhrig, Roth, Scheiner, Schoenbeck, G. Schreiber, W. Schreiber, *Timann, Vogel, *Wichgraf. **Klein-Glienicke:** Thiel. **Nowawes:** E. Dühring, U. Dühring, Fick, Jeep, K. L. Mayer, Scheel.

Prag: Fel. Adler, Fr. Adler, Altschul, Austerlitz, Bachmann, A. Bauer, Baum, Bayer, Beck v. Mannagetta, A. Birk, K. Birk, Brod, Brotanek, Derblich, Dittrich, Eichmann, Endler, Faktor, Frank, Freymond, Friedrich, Fürth, Gad, Goldberger, Grund, Guth, Harpf, Helmling, Hergsell, Hertzka, Hilgenreiner, Hitschmann, Holzinger, Ritter v. Weidich, Hoenig, *E. Hueppe, F. Hueppe, Jacksch, v. Wartenhorst, Kalousek, Keindl, Kheil, Kisch, Klein, Knapp, O. Kraus, Kreibich, Kukula, Lambel, Lampa, v. Lendenfeld, Mannheimer, Marschner, Marty, Matras, v. Mayr, *Mirsky-Tauber, Naegle, Nestler, A. Novák, R. Novák, Pick, Plasberg, Přibram, Prochazka, Radnitz, v. Randa,

Rosenbaum, *Rosenfeld, Salus, Schneedorfer, F. J. Schneider, Singer, Spiegel, Spirago, Spitaler, Steinherz, Steiskal, Stern, Swoboda, Tupetz, Utitz, Wähner, Wahrmund, O. Weber, Weinek, Weinert, Walt. Wertheimer, Wilh. Wertheimer, Werunski, *Wiechowski, Wiegler, Wien, Winterstein, Wittke, Woldrich, O. Wolff, Wölfler, Wukadinovic, *Zednik Edle v. Zeldegg, Zilchert.

Bubentsch: Bergmann.

Bubna: v. Ehrenfels.

Karolinenthal: Mahler, Morecki, Wiener.

Smichow: Diels, *Frank, Frankl, Hauffen, C. v. Kraus, Michalitschke, Rietsch, Rohling, A. Sauer, *H. Sauer, v. Schubert-Soldern, *Stepanek, Ullsperger, *de la Vera, Vlach, Winternitz, Zycha.

Weinberge: Chevalier, *Fried, *Gebauer, Grundmann, Grünert, Joß, E. Kraus, Lederer, Leppin, Löwe, Ludwig, Milrad, Pfersche, Rauchberg, Reinwarth, Reiter, Riedl, Rychnovsky, *Salzmann, Singer, Teweles, Zmave, Zuckerkandl.

Regensburg: Däubler, Denk, Endres, Hartmann, Heim, Henle, Hollweck, Keiper, *Keiter, Mehler, Rübsam, Sachs, Schlegelmann, Schenz, Jos. Schmid, Schuegraf, Sepp, Weber, Weinmann, Zimmerer.

Riga: Arbusow, Bruiningk, v. Bulmerincq, Busch, Erdmann, Falck, Feuereisen, Glasenapp, v. Hedenström, *H. v. Hoffmann, Höhne, Hollander, Kegel, Kraus, Löwis of Menar, Mettig, J. Meyer, Neumann, Nölting, A. Ruetz, R. Ruetz, *Schütze, Seraphim, Seuberlich, v. Tromsehe-Roseneck.

Rom: Amelung, Barth, Baumgarten, Biederlack, Claar, Ehrle, Ehses, Esser, Eubel, Fonck, *E. Friedländer, Glaser, Grisar, Hartwig, Haseloff, Heiner, Helbig, Hetzenauer, Höpfl, Kehr, Loevinson, Loewy, Lüdtke, Marsop, Mauerhof, Ad. Müller, R. Müller, Mumbauer, Noack, v. Pastor, Pflaum, Pollak, K. H. Schäfer, Schellhaß, Schneider, *Schoener, Schoener, Schuhmann, Segmüller, W. Stein, Steinmann, Waal, Walter, Webinger, Wernz, Wilpert, Zacher.

Rostock: Ahrens, Behrend, Bernhöft, Bloch, *Brandenfels, v. Buchka, Buschmann, Dragendorff, Ehrenberg, Erhardt, Friederichs, Gefficken, Geinitz, Golther, Grützmacher, Hashagen, *Heincke, Heinrich, Helm, Heydweiller, Hübner, Kleinschmidt, Klöpper, *Knudson, Kobert, Kohfeldt, Kolbe, Krause, Labes, Lehmann, Lindner, Martius, Matthiaß, A. O. Meyer, Eug. Müller, Nerger, Nösgen, v. Oertzen, Peters, Pries, *Rennecke, Rivde, Sachsse, Schröder, L. Th. Schulze, Schwalbe, Seeberg, Sellin, Sommer, Ule, Urban, Vorberg, Wachenfeld, Walsmann, Wilbrandt, Will, Wrobel, Zenker.

Gehlsdorf: Walther.

Salzburg: Bergmeister, Deemel, Dieter, F. Eckardt, J. Eckardt, Engl, Fäulhammer, Ganzke, Greinz, Hanthaler, Heller, Huber, C. Huemer, F. Huemer, *Ledochowska, Lindner, Martin, Meingast, Praehauser, Raffl, *v. Troll-Borostyani, Widmann, Fürst Wrede.

Gnigl: *Hohlfeld.

Maxglan: Hübl.

St. Gallen: Bütler, Dierauer, Fäh, Führer, Gerster, Hardegger, Hardung, Henne am Rhyn, Jenny, Kuoni, *Matthey, Rexhäuser, Schieß, G. Schmid, Wartmann, Wetter.

St. Petersburg: Baudouin de Courtenay, Bertuch, Fiedler, Grosberg, M. W. Meyer, Pollh, Pridik, Rostowzew, G. Schmid, E. Schmidt, *Schomacker, Sodoffsky, Zielinski.

Schwerin i. Mecklb.: Bard, Behm, Belß, Beyer, *v. Buchka, Evers, Grotefend, Haack, Hamann, Johanns, *Kloerss, Langfeld, v. Ledebur, *Martins, Metterhausen, E. Schäfer, Schöning, Schröder, *v. Sell, *Steffen, Studemund, Steinmann, *Strempel, Voß, Wagner, Witte.

Stettin: Ackerknecht, Andrae, *Aßmuß, Bohs, Buschau, Creuzinger, Enderlein, Eskuche, *Fischer, Friedensburg, Funk, Gaebel, Godow, Goethe, Graunke, Jüngst, Krankenhagen, Lehmann, Lülmann, Magunna, Malkewitz, Meinhold, *v. Muellern, v. Petersdorff, Rogge, Rühl, *Sarason, Sommer, v. Stojentin, Strüwing, Waterstraat, *v. Wegerer, Wehrmann.

Straßburg i. E.: Albegg, Adloff, Anrich, Bach, Bastian, Baeumker, Beigel, Berger, *Bethe-Kuhn, Biedert, Böckenhoff, v. Borries, Braun, Braunholtz, Breßlau, Bretzl, Bünger, van Calker, *Classen-Kehren, Cloëtta, Cohn, Coermann, Curtius, Czerny, v. Dadelsen, Dehio, Dibio, Döderlein, A. Ehrhard, L. Ehrhard, Eimer, *Erich, Euting, Ewald, Fahrner, Faulhaber, Ficker, Flake, Forrer, Gaß, Geigel, Gerland, Girth, Goette, *v. Graeve, Gröber, Grünberg, Hackenschmidt, Halter, Hauß, Heiß, Henning, Hergesell, Hoch, *M. Jerschke, O. Jerschke, Jung, Kaiser, Kannengießer, Karst, Keil, Kisch, Knapp, Knod, H. Koch, Koeppel, Laband, Langenbeck, Leiner, Leumann, Lienhard, Lienhart, List, Littmann, Lobstein, *E. Lörcher, *U. Lörcher, Madelung, Marckwald, E. Mayer, M. E. Mayer, O. Meyer, E. Müller, Neumann, Nieden, Nitzsche, Nöldeke, Nowack, Pfleger, v. d. Pfordten, Polaczek, Preisigke, *Ratzel, Rehm, Reizenstein, Renaud, Reye, Ries, Rohr, Rose, Rudolph, Sapper, Sartorius v. Waltershausen, K. Schaefer, Sche-

rer, W. Schmidt, Schmitt, Schorbach, Schricker, F. Schultz, A. S. Schultze, Schwalb, Schwalbe, Sehrwald, Seltz, Sickel, Simon, Smend, Graf zu Solms-Laubach, Somborn, Spahn, Spiegelberg, Spitta, Stadler, Stapper, Stehle, Stoll, Stoskopf, Süß, Thiele, Thraemer, Thumb, Trabold, A. Weber, H. Weber, Wedekind, Weick, Wellstein, Wentzcke, Wiegand, Winkelmann, Wingerath, Winter, Wittich, Wolf, Wolfram, Wundt, Ziegler.

Mundolsheim: Dietz. **Neudorf:** Hoffmann, Strassner. **Ruprechtsau:** Landfriedt. **Schiltigheim:** Gähtgens, Schneider.

Stuttgart: Adelung, *Arendt, Arnold, C. v. Bach, M. Bach, Bauer, Bayer, Bülfinger, Bonhöffer, Bossert, Brechenmacher, Bujard, Dammert, Diez, Dobsky, *Durst, Ege, Egelhaaf, Elben, Elsaß, Fausel, Fraas, B. Frank, Fünfstück, Gaucher, Gerstmann, Glaser, Goebel, Grabmann, Greiner, Grunsky, Günther, Haas, Hammer, Harnack, J. v. Hartmann, K. O. Hartmann, R. J. Hartmann, G. Hauber, W. Hauber, Haug, *Haug, Hein, v. d. Hellen, Heller, Herrmann, Heymann, Hieber, Hintrager, Holthoff, Holzinger, Horn, Huber, Jäger, Keil, Keller, *Kemper, Keyssner, *Kinkel, *Klaiber, Klaiber, Klunzinger, K. R. Koch, Korth, Krauß, Kreilsheimer, Krille, Kummel, Lampert, Lang, *Levi, Losch, Lotter, Marx, Mauch, Manser, Meister, Melter, Merz, Th. A. Meyer, Miller, Morasch, Mosapp, Em. Müller, Ernst Müller, Oechsler, Osterberg-Verakoff, Pazaureck, Petzendorfer, Pfeiffer, Pohlhammer, Portig, Regensburg, Gräfin v. Reischach, Rocco, Rohland, *Rommel, *v. Rümelin-Oesterlen, Rüstige, Salzmann, v. Schanzenbach, Scheurlen, Schlesinger, E. Schmid, O. Schmidt, E. v. Schneider, *Th. Schneider, Schön, v. Schoenhardt, Schönleber, *Schumacher, *Schütth, Seelmann, Seyther, Steiff, Stephany, Stern, v. Stockmayer, Straub, Streich, Ströhmfeld, *A. Supper, O. Supper, Traub, Umfried, Vetter, *Wahlström, G. F. Weitbrecht, W. Weitbrecht, Weizsäcker, Weller, Wera Herzogin v. Württemberg, Westenholz, Weyrauch, Widmann, Wildermuth, Wittko, Wobith, Wölffing, Ziegler, Zimmermann. **Cannstatt:** *A. Blos, W. Blos, Frizenschaf, *Hummel, K. Koch, *Köstlin, *Pego, *v. Soden, Süßdorf, Ziel. **Degerloch:** Lindemann, Proelß, *v. Schweizerbarth.

Trier: Baldus, Biesten, Cremerius, Feldmann, Fischer, Froberger, Haw, Huschens, Jaegen, Isenkrahe, Kentenich, Kneer, Krüger, *Marchand, Marx, Schrod, Wiegand. **Pallien:** *Borniger.

Tübingen: Adickes, Baur, Beling, Belser, Blochmann, Bohnenberger, Bühler, Erler, v. Fischer, Frank, Franz, Fuchs, v. Garbe, Geiger, Goetz, Gradmann, Grill, Grützner, Gundermann, Günter, Haas, Häring, Heck, v. Herzog, Heyfelder, Jacob, A. Koch, W. Koch, Kornemann, Lange, H. Maier, K. Müller, Nägele, Noack, Rießler, Rietschel, Ritter, Romberg, Ruck, v. Rümelin, Sägmüller, Scheel, Schlatter, W. Schmid, Seybold, Sommerfeld, Spitta, Thierfelder, Thoma, Thudichum, Vierordt, v. Vöchting, Volbach, Wahl, v. Wendt, Winkler, Wislicenus, K. Wolf, Zinkernagel.

Weimar: Apelt, Bartels, Graf Baudissin, Bode, *E. v. Bojanowski, P. v. Bojanowski, v. Brandt, Bulle, Gräfin Bünau, Devrient, Eelbo, v. u. zu Egloffstein, Ernst, v. Felner-Kmosko, Förster, *Foerster, Francke, v. Frankenberg, Friedlaender, v. d. Gabelentz, Geißler, Gelling, Göring, Gräf, Gritzner, *Gutfeldt, Hansmann, *v. Harbou, Hardt, Hecker, Hegeler, *v. Helldorff, *Hertling, Heuschkel, Jansen, Jordan, v. Jordan, Itschner, Kaibel, Koetschau, Krell, Kuntze, Lehmann, Lekisch, Linzen, *Malberg, Mirus, *E. Mitzschke, P. Mitzschke, Mutheisius, Ortloff, v. Oettingen, Th. R. Paris, *Th. Paris, Quensel, Rolletschek, Sandvoß, Schaeffer, Scheidemantel, Schellenberg, Schlaf, Schlag, Schmitt, Schrader, Schüddekopf, W. H. Schultze, *Schultze-Wege, Schwier, Stade, Suphan, Thieme, v. Thüna, Treffz, Türck, Wachler, Wahle, *v. Wasmer, *v. Watzdorf, Weiser, Weniger, *v. Wolfersdorff, Zeller. **Oberweimar:** Haar.

Wien: *Adam, A. Adler, E. Adler, G. Adler, H. Adler, S. Adler, Adolph, Albon und St. André, Albrecht, Allram, Altenberg, Alter, G. F. Altschul, Jak. Altschul, Jgn. Altschul, Altschüler, Angel, Angelh-Geyer, Angenetter, Anger, Anzengruber, Appel, v. Arnim, Arnold, A. Ascher, F. Ascher, Auernheimer, Aurnhammer v. Aurnstein, Auspitzer, Austerlitz, Baccioco, Badstüber, Bahr, Band, Bandler, *Barach, *Barazetti, Barber, v. Bardas, Baernreither, Barolin, R. Bartsch, R. H. Bartsch, Baß, Batka, A. Bauer, J. v. Bauer, L. Bauer, Bauswein, *E. Bayer, R. J. Bayer, Beck, L. Beck v. Mannagetta, P. A. Beck v. Mannagetta, Becke, A. Becker, Ph.-A. Becker, W. Becker, Beer, Beer-Hofmann, Bendel, Bendiener, E. Benedikt, M. Benedikt, Beraneck, Berg, A. v. Berger, W. v. Berger, Bergler, Ed. Bergmann, W. Bergmann, *v. Berlepsch, Bernatzik, Bersch, Berwerth, Beth, A. Bettelheim, *H. Bettelheim, Bezecny, Bichler, Bick, v. Bicz, Biedermann, Biendl,

Bihan, Bing, G. Bittner, L. Bittner, Blazincie, Bloch, Blümml, Böck, Bodart, Bohatta, Böhm, Böhm=Bawerk, Böhmerle, *Bohrmann, *Bohrn, Boenisch, Bouchal, Brand, Branky, Braum, Ad. Braun, Fel. Braun, Bree, Breitner, *Brentano, Bresnitz, Brischar, Brociner, Brockhausen, Bronner, Brückner, *Bruder, Brunner, Bryk, Graf Brzezie=Lanckoronski, Bubella, Buchbinder, v. Bück, Bukorester, v. Bülow, *v. Bülow=Wendhausen, Burckhard, A. Burgerstein, L. Burgerstein, *Burkard, Burkhard, Bussion, Gräfin Castell=Rüdenhausen, Castle, Charmatz, Chiavacci, v. Chlumecky, Christel, P. Cohn, Colerus v. Geldern, Collins, *C. Commer, E. Commer, *Crepaz, *Cronbach, Crüwell, Czyhlarz, Dafert, Daublebsky v. Sterneck, Davis, Dedekind, Degré, Delannoy, Dernjac, Deutsch, Dietzel, *Dirnböck=Schulz, Dokoupil, Doll, Döller, Doelter, Domanig, Doménigg, Dont, Dopsch, Dörfler, Döring, Doublier, Dreger, v. Duncker, Dundaczek, Duschinsky, Dworaczek, Ebenhoch, *v. Ebner=Eschenbach, Ebner v. Rosenstein, F. Eder, J. M. Eder, V. Eder, Edon, Egger, Eggersberg, Ehrenfreund, Ehrlich, Eibl, Eichert, Eichinger, Eigl, Eisenschiml, Eisenschitz, Eisler, A. Engel, M. v. Engel, Epstein, Ernst, v. Escherich, Ettel, Ewald, S. Exner, W. v. Exner, *E. Fajkmajer, K. Fajkmajer, Baronesse Falke, *Fasser, Fechtner, Feeg, Fehérpataky, H. Feigl, L. Feigl, Fein, Feld, v. Feldegg, A. V. v. Felgel, V. v. Felgel, Feßler, Feuchtwang, Filek v. Wittinghausen sen. u. jun., Finger, Fink, Alfr. Fischer, Aug. Fischer, B. Fischer, Fischer=Colbrie, Fischl, Fleischmann, Foges, Folnesics, Foral, Forstner, Fournier, F. Frank, J. Frank, Fränkel, *M. Franzos, *O. Franzos, Fraungruber, Fred, Freud, G. Frieberger, K. Frieberger, Fried, Friedell, Friedjung, *E. Friedländer, M. Friedländer, Friedmann, A. Friedrich, Frimberger, Frimmel, Fritsch=Weidenrieth, Fröden, Fröhlich, Fromm, Fruwirth, E. Fuchs, K. Fuchs, O. Fuchs, Gaigg Ritter v. Bergheim, *Gallinh, Gangl, Ganglbauer, Gans v. Ludaßy, Ganz, Garleutner, Gassebner, Gassner, Gelber, Gelbhaus, Gelcich, *Gerstner, Gersuny, Geyer, *Gimsberg, Ginzkey, Glaß, Glück, Glöser, Gloßy, Glücksmann, Golant, *H. Goldbaum, *J. Goldbaum, W. Goldbaum, Goldberger, Goldmann, Goldnagl, Goldscheid, Golling, H. Gomperz, Th. Gomperz, Gotthardt, Gottlieb, *Grazie, Greinz, *Groag, Groag, Grolig, Groller, *A. Groner, R. Groner, L. Großmann, St. Großmann, W. Großmann, Grube, Gruber, C. Grünberg, Grünstein, Grunwald, Grunzel, Guglia, v. Gunz, *Gurschner, G. Gutherz, H. Gutherz, Gutmann, Guttenberg, R. Haas, W. Haas, Haberfeld, Haberlandt, Hackl, Hagen, Hallwich, Hammer, Hanausek, Hango, Hann, Happich, K. Hartmann, L. M. Hartmann, Haßlwander, Hauler, Hauser, Hawel, Haymerle, Heger, Heiderich, *Heimel, Hein, Heinke, *Heinrich, Held, Heller, Hentschel, Herbatschek, Herndl, Herold, Herrmann v. Herrnritt, Herz, *Herzfeld, Herzog, Heß, Heuberger, Heydtmann, Hikisch, Himmelbauer, Hinterstoißer, Hintner, Hirn, F. C. Hirsch, L. Hirschfeld, V. Hirschfeld, Hirschmann, H. Hitschmann, R. Hitschmann, Hlatky, Hock, Hofer, *v. Höfer, Höfflinger, C. Hoffmann, M. Hoffmann, Höffler, Hofmann, Hoegel, Hohlbaum, Holetschek, Holitscher, Holzer, Holzmann, Hondrech, Horcicka, Hörmann, F. Horn, K. Horn, Horner, *J. Hoernes, M. Hoernes, Hovorka Edle v. Zderas, Al. Hruschka, *A. Hruschka, *C. Hruschka, *A. Huber, F. X. Huber, Hübl, Huffnagl, Hugelmann, Huemer, Huna, Hupka, Huppert, G. Jäger, J. Jäger, v. Jagić, Jahne, Jantschge, Jehle, Jelinek, Jellinet, Jerusalem, *Jerusalem, Jirecek, Imendörffer, Jodl, John, Jokl, Jordan, Jörs, Iro, Junk, Junker, Jureczek, Kadelburg, Kahler, Kainz, K. Kaiser, R. Kaiser, Kalbeck, Kaminka, Kappert v. Karabacek, Karásek, Karell, Kárpáth, Karpeles, Karpelles, Kasner, Ed. F. Kastner, *E. Kastner, Em. Kastner, Keim, v. Kelle, Keller, Kende, Keßler, Kick, Kitir, Kittl, Kläger, F. Klein, H. Klein, S. Klein, Kleinert, *Klepetar, Klier, Klinenberger, Klob, Klopfer, Klopp, Knopf, Kobatsch, Koch, *C. Kohl, F. F. Kohl, Kohm, Kohn, Kolbenheyer, Kolmer, E. v. Komorzynski, J. v. Komorzinsky, O. v. Komorzinsky, König, Konried, Konti, Koschat, Kosel, *Kosšak, Kossmat, v. Koudelka, Kraftel, Kralik v. Meyrswalden, Kramsky, Kraus, F. S. Krauß, S. Krauß, E. Krautmann, F. Krautmann, Krebs, Kreibig, Kreisler, Krenberger, Krenn, Kretschmayr, Kretschmer, Kronfeld, Kuberna, Kuehn, v. Kummer, Kupka, Kurowski, *Kuschel=Friese, Lamm, Lammasch, Landau, Landy, C. Lang, F. Lange, *Langkammer, Langl, Langmann, Lanna=Schmidt, H. Lanz v. Liebenfels, J. Lanz v. Liebenfels, v. Larisch, v. Leclair, Lederer, Lehmann, Lehner, Lehr, Leiter, Lemmermayer, Lent, Lenobel, Lesk, Leube, Licht, Lichtenheld, Lifka, v. Lindheim, Linhardt, Lipmann, Lipschütz, v. Lift, v. Liszt, Löbl, Löffler, F. Loehner, H. Löhner, R. Löhner, v. Löhr, Lohsing, Lohwag, Longinowits, G. Löfche, *N. Loesche, Loew, Löwendahl, *Löwith, S. Löwy, W. Löwy, Lucka, Ludwig, Luick, v. Maasburg, Mach, Machaček, Madah, Madjera, Mager, Mahler, A. Mandl, L.

Mandl, M. Mandl, Marchet, Martinez, Marr, Masaidek, *E. Mataja, V. Mataja, J. Mauthner, *M. Mauthner, F. A. Mayer, M. Mayer, Mayerhofer, R. Mayr, *Mayreder-Obermayer, Mazakarini, Meder, *Meißner, Mekler, Melbinger, Melbourn, A. Mell, M. Mell, C. Menger, M. Menger, Menzel, Merta, Edler v. Mährentreu, Merth, Merwart, Messer, Meßner, J. Meyer, R. Meyer, Meyer-Lübke, Michel, Micheu, *H. Migerka, *K. Migerka, v. Millenkovich, Minor, Möchel, v. Mojsisovics, H. v. Molo, W. v. Molo, Morawitz, *A. Morgan, C. Morgan, Much, D. H. Müller, G. Müller, Hans Müller, Heinr. Müller, J. Müller, R. Müller, Müller-Guttenbrunn, A. Müllner, L. Müllner, Munk, B. Münz, S. Münz, Münzer, *Murau, Musil, Muzik, Naaff, Nader, Nagele, Nagl, Naumann, Necker, Neuburger, A. Neumann, K. E. Neumann, W. Neumann, *Neurath, Neurath, Neuwirth, Nisius, *Noël, v. Noorden, Oberhummer, Obermaier, v. Obermayer, *Obermayer, Gräfin Oberndorff, Obersteiner, Ofner, Oehl, Oelwein, Olzelt-Newin, v. Oppenheimer, van Oesteren, Oesterwitz, v. Ottenthal, F. Pal, J. Pal, *S. Pal, *Pany, Paschkis, Payer v. Thurn, *Pehm, Penka, Pennerstorffer, Perkmann, Perl, H. E. Petermann, R. E. Petermann, Peucker, Pfaff, Philipp Prinz v. Sachsen-Coburg-Gotha, Philipp, Philippovich v. Philippsberg, Pianta, Piaz, Pilz, Pineles, Pistor, Pizzighelli, Plattensteiner, Plener, Plöhn, Plowitz, Pöffel, Pohl, *Pohlidal, Politzer, Polgar, K. Pollak, R. Pollak, Pölzl, Pommer, *Poppae, Poeschl, v. Possanner, Poestion, O. Baron Potier des Echelles, R. Baron Potier des Echelles, Pözl, Povinelli, A. F. Prager, *M. Prager, Prels, A. F. Přibram, R. Přibram, *Proschko, Pfenner, Puchstein, Pnrschke, Quincke, Rabenlechner, Radermacher, v. Radler, Ramberg, Ranegger, Rank, Raspi, Rechert, J. Redlich, O. Redlich, Reich, Reichelt, Reicher, Reichl, Reinhard, Reinhofer, Reinhold, Reinisch, Reisch, Reitler, Reitterer, Reko, Ressel, v. Reuß, Rheinhardt, H. v. Richter, *L. Richter, *Rie, Riedl, *Riemann, Ring, Rittner, Rochowanski, Rolleder, Rommel, *K. E. Rosenbaum, R. Rosenbaum, Rosenstein, Roeßler, Rothaug, Rothe, Rumpf, Sachs, v. Sacken, Sadger, Sadil, Salinger, Salten, Salzger, Schalek, Scharf, Schaukal, Scheichelbauer, Scheicher, v. Scheidlein, Scheimpflug, Scheindler, Scherber, v. Scherer, Scheu, v. Schey, *Schicht, J. Schiff, W. Schiff, *Schiffer, Schiffner, Schigut, F. M. Schindler, W. K. Schindler, Schindler, v. Wallenstern, *Schinnerer, Schipper, *Schlessing, Schleßinger. Schlinkert, Schlitter, Schlögl, Schlöß, v, Schlosser, Schmal, A. Schmid, F. Schmid, H. Schmid, Schmidl, J. Schmidt, W. Schmidt, Schneegans, C. K. Schneider, Schnerich, Schnitzer, Schnitzler, Scholz, Schönherr, v. Schönthan, Schoeppl, Schranka, Schranzhofer, Schreier, L. v. Schröder, Schröer, Schrötter Ritter v. Kristelli, Schrutka, Edler v. Rechtenstamm, v. Schullern, v. Schullern zu Schrattenhofen, W. Schultz, *Schurz, Schuster, Schwartz, v. Schwarz-Norberg, Schwarzkopf, Schweitzer, Schwiedland, v. Schwind, Schwippel, Sedlaczek, Sedlmayr, Seefeld, Seemüller, Segel, Seidel, Seidler, Seis, Seltsam, Senfelder, Seydl, Gräfin v. Seyssel d'Aix, Sieberlist, Sieberz, Sieczyński, v. Siegenfeld, H. Silberer, V. Silberer, Silberstein, Simon, E. Singer, F. Singer, J. Singer, W. Singer, Sitte, Sittenberger, Skalsky, Smolle, *C. Sokolowsky, L. Sokolowsky, Sommert, v. Sosnosky, Spanner, Hansen, Specht, Sperl, Sperling, *Spur, Stammhammer, Staub, *O. Stauf v. der March, O. Stauf v. der March, Stawacz, Stavro, Stefan-Gruenfeldt, Stefanovic-Vilovsky Ritter v. Vilovo, M. Stein, Steinbach, F. Steiner, V. Steiner, Steiner-Wischenbart, Steininger, Stekel, Stepan, Frdr. Stern, J. Stern, M. Stern, V. Stern, *v. Stockert-Meynert, Stöhr, *Stöckl, Stoklaska, Stooß, Stoeßl, Strach, Sträßle, Streicher, Strigl, Strizko, Strohmer, F. Strunz, K. Strunz, Strzygowski, Stüber, E. Sueß, F. E. Sueß, *v. Suttner, Heinr. Swoboda, Herm. Swoboda, Syrutschek, Talglicht, Tandler, Tauber, Tausig, Teirich, Telmann, Templer, v. Thaler, Thumser, *Tichy, Tippmann, Toldt, Tomaseth, v. Töply, Toula, A. Trabert, W. Trabert, Trebitsch, *Triebnigg, Tritsch, *Truxa, *Tschapek, v. Tschermak, A. Tschermak v. Seysenegg, E. Tschermak v. Seysenegg, Turba, *Turnau-Hock, Uebersberger, Umlauft, A. Unger, A. W. Unger, F. Unger, J. Unger, *G. Urban, H. Urban, Urbas, R. Ulmann, S. Ulmann, Valenta, Vancsa, Vatter, *Vellhorn, Vesque v. Püttlingen, Vogel, Vogrinz, v. Voltelini, Vondrák, Waagen, H. Wagner, Wahle, Wahrmund, Waldberg, Waldstein, Walker, Wall, Wallaschek, Wallentin, v. Waltenhofen zu Eglofsheimb, Waneck, Waniet, Wantalowicz, v. Wartenegg, *v. Wasserburger, Wassermann, Waßlawik, Weberik, Reichsfhr. zu Weichs-Glon, Weichselbaum, Weigl, Weil, v. Weilen, Weill, Weinberg, v. Weingartner, *L. A. Weinzierl, Th. v. Weinzierl, Weiser, Weiskirchner, E. Weiß, H. Weiß, K. Weiß, *v. Weißenthurn, Weißl, Wellek,

Wellspacher, E. Wengraf, R. Wengraf, Wenzlik, *Werchota, F. Werner, R. M. Werner, Em. Wertheimer, P. Wertheimer, Werthner, Wesselsky, Wesseln, Wettstein, v. Westersheim, v. Wickenburg, Wiedenhofer, v. Wieser, v. Wiesner, A. Wilhelm, K. Wilhelm, *Will, Windhopp, A. Winkler, *B. Winkler, W. Winkler, Geza Winter, Gust. Winter, R. Winter, F. v. Winternitz, L. Winternitz, *Wirth, Wirtinger, Witlaczil, Wittmann, Wittner, Witz-Oberlin, Wlassak, *Wolf-Cirian, F. Wolff, L. Wolff, Wolfsgruber, Wolkan, Wotke, Wranv, Wratitsch, Fürstin Wrede, v. Wurmb, Gräfin Wurmbrand-Stuppach, A. Wurzbach Ritter von Tannenberg, A. W. Wurzbach Ritter von Tannenberg, Würzner, W. v. Wymétal, W. Ritt. v. Wymetal, Zauner, v. Zdekauer, Zenker, Ziegler, Zifferer, v. Zimmermann, Zlatnik, Zolger, Zollschan, Zschokke, E. Zweig, St. Zweig, Zwerenz. **Baden:** Altmann, Biller, Eisler, Goethe, Kampmann, Lenz, *Mareck, Pawel, Pawikovski. **Floridsdorf:** Kövesdy, Polaschek. **Hetzendorf:** Benesch, Heikertinger. **Hitzing:** *v. Karapancsa-Doleisch. **Klosterneuburg:** Kasdorf, Lehner, Ludwig, Schnürer, E. Steinacker, Steininger. **Korneuburg:** Bruckmüller, *Nigg, Strakosch-Graßmann. **Lainz:** Graf. **Mauer:** Zeidler. **Mödling:** Fachbach Edler v. Lohnbach, Gaunersdorfer, Giannoni, v. Gohren, Gschmeidler, H. Hoffmann, Kerstan, Kreichgauer, v. Millenkovich, W. A. Neumann, Schalk, W. Schmidt, Schuk, Seeber, *Stenzinger. **Perchtoldsdorf:** Höfken v. Hattingsheim. **Purkersdorf:** *Barber. **Rodaun:** B. Geiger, v. Hofmannsthal. St. **Pölten:** Zimmermann. **Weidling:** Frankfurter, Reyer. **Weidlingau:** Serbaes, *Siegmund. **Wiener-Neustadt:** Ambros, Birbaumer, Luzatto, Mayr, Riehl.

Wiesbaden: Adam, *van Beeker, Beninger, Binder, Bistram, Borggreve, Brepohl, Bresgen, Bugge, Canstatt, Clobes, Contzen, Diefenbach, Dietz, *Domeier, Dornblüth, *E. Escherich, *M. Escherich, Hans W. Fischer, K. Fischer, A. Fleischer, R. Fleischer, B. Fleischer, A. Fresenius, R. H. Fresenius, W. Presenius, Gaquoin, Geissel, Glücklich, *Göllner, Grünhut, *Günther-Brauer, Henrich, Hercher, Heß, Heyer, Hill, *Himnius, Hintz, van Hoffs, Jacoby, Jürges, Kalle, Keller, Knauer, Kolb, Koppin, Kraaß, Kühn, Lauff, Gräfin Leiningen, Liese, gang, *H. K. Loew, *Meyer-Elbing, Meyer-Elbing, Morgenstern, Gf. Müller, W. Müller, Nohascheck, Passarge, Paul-Peters, Philippi, Rauch, *Rohrbeck, Schipfer, Schneider, Schulte vom Brühl, Schuster, Siebert, Silberstein, Sophar, Spielmann, Steinbach, Stelter, Unzer, J. Wagner, Wedewer, Weimer, Wever, v. Wilm, Wittgen, *Woas, Woas, Zedler. **Sonnenberg:** Duden.

Würzburg: Ed. Bauer, F. Bauer, W. Bauer, v. Berlichingen, Beyhl, O. Braun, Brenner, Bulle, Burckhard, Cantor, Chroust, *E. Dauthendey, M. Dauthendey, Engert, Fischer, Freisen, Gillmann, B. Goldschmidt, Göpfert, *Groß v. Trockau, Henner, F. Heuler, R. Heuler, Hofmeier, Jiricek, Jolly, Kaerst, Kaufmann, Kiesl, Kittel, Knapp, Kneib, Königbauer, Krauß, Lang, *Martin, E. Mayer, Ant. Memminger, Aug. Memminger, Th. Memminger, Merkle, Meurer, Modlmayr, F. A. Müller, Oetker, Piloty, Regel, Reisert, Rieger, Ritter, Roetteken, G. Schanz, M. v. Schanz, Schubert, O. Schultze, Seifert, Sperl, Stählin, Stangl, Stöhr, Stölzle, Voßler, Weber, Zahn, Zipperer.

Zürich: Bachmann, Baer, Barth, Baumann, Baumberger, Baumgartner, Beck, Bernet, Billing, Bleibtreu, Blümner, Hans Bodmer, Herm. Bodmer, Bollinger, Boos-Jegher, Boßhart, Bredig, Bündgens, Burckhardt, Caro, Cohn, *Conradi-Stahl, Curti, Eleutheropulos, *v. Escher, Fick, Forst, Foerster, A. Frey, K. Frey, Gachnang, Gaule, Gygar, Haggenmacher, Hardmeyer, *S. Hartmann, Heierli, Alb. Heim, Arn. Heim, *M. Heim, Hitzig, *Holzmann-Forrer, Huber, Hurwitz, Kaegi, Kaeser-Kesser, W. Köhler, Korrodi, Kraft, Kutter, Lang, Langkavel, Lienert, Lunge, Maier, Marti, de Mathies, Meili, Alb. Meyer, Arn. Meyer, Hans Müller, Münzer, *v. Muralt, Niggli, *Oberländer-Ritterhaus, Oechsli, Paasch, Pfister, Pinkus, Rahn, Rohrer, Rudio, Saitschick, v. Salis, Schinz, Schmiedel, Schnorf, Schröter, v. Schultheß-Rechberg, Schuster, Schweizer, Seidel, Sieveking, Steiner, Stern, Stichler, Stoll, Störing, Täuber, Trog, Vetter, Vögtlin, Walz, Waser, Weibel, Wettstein, Wiegand, Wille, Wirz, Zemp, Zollinger, *Zürcher. **Affoltern:** Speck. **Birmensdorf:** Rüegg. **Hottingen:** Platter, Seitz, Westermann. **Kilchberg:** v. Bodman, Kambli. **Oberrieden:** Luß. **Riesbach:** Meyer v. Knonau. **Rüschlikon:** Heer, Müller-Bertelmann.

Zwickau i. Sa.: Bergfeld, Clemen, *Eckardt, Ehrhardt, Grelle, v. Hafften-Ceratzki, R. Hofmann, Kellner, Langer, Lorentz, F. Meyer, B. Schmid, Stötzner.

Zeitschriften und Verwandtes.

Für das folgende Verzeichnis sind lediglich praktische Interessen maßgebend gewesen. Von politischen Zeitungen sind solche aufgenommen worden, die nennenswerte Feuilletons bringen. Abkürzungen: H Herausgeber, R Redakteur, V Verleger, E Erscheint, P Preis, B Begründet, Rez. bringt Rezensionen. Es heißt w(öchentl.), m(onatl.), t(ägl.). 2 w = zweimal in der Woche, usw. Folgt weder w, noch m oder t der Zahl hinter E, so bezieht sich die Zahl auf das „jährliche" Erscheinen, also 2 = zweimal im Jahr. Die Bemerkungen in Klammern beziehen sich auf Inhalt und Tendenz der Blätter. Ein Sternchen vor dem Titel zeigt an, daß das Blatt illustriert ist, ein Sternchen am Schluß des Artikels, daß derselbe neu aufgenommen ist. Die Klammern am Schluß bedeuten, daß von seiten des Blattes keine Antwort erfolgt ist.

* Der **Aar.** Monatsschr. f. d. gesamte kathol. Geistesleben d. Gegenw. HR Dr. Otto Denk, Regensburg. V Fr. Pustet, ebda. P 16 M. B 1_{10} 10. Rez. *

Der **Abend.** HV Reformverlag der Bund G. m. b. H., Charlottenburg, Mommsenstr. 47. R Dr. Nathansohn, Dr. Plachte. E w. P 2,60 M. B 06. Rez. (Unpolitisch.)

✦✦ Siehe Inserat Seite 2140. ✦✦

Academia. Monatsschrift des C. V. der kathol. deutsch. Stud.-Verbindungen. HR Pfarrer Dr. Wurm, Hausberge (Porta Westfalica). Anzeigen u. Versendung: Germania, Berlin C, Stralauerstr. 25. P 6 M. B 88. Rez.

Akademische Blätter. Zeitschrift des Kyffhäuserverbandes d. Vereine Deutsch. Studenten. H Dr. Karl Kormann, R Dr. Ludwig Bergsträßer. Berlin C, Niederwallstr. 15. E 24. P 4 M. B 86. Rez.

Akademische Monatsblätter. Organ des Verbandes d. kathol. Studenten-Ver. Deutschlands. R Seminardir. a. D. Dr. K. Hoeber, Cöln a. Rh. V J. P. Bachem, ebda. B 88. Rez.

Allgem. Literaturblatt. H Leo-Gesellschaft. R Dr. Franz Schnürer, Klosterneuburg b. Wien, Martinstr. 16. V Carl Fromme, Wien II, Glockeng. 2. E 24. P 12,50 M. B 92. Rez. (Krit., Zeitschr.-Repert., Bibliogr.)

Allgemeine Rundschau. Wochenschrift f. Politik u. Kultur. HV Dr. Armin Kausen, München, Galeriestr. 35 a, Gh. P 9,60 M. B 04. Rez. (Centrumspart.)

Allgemeine Zeitung. München, Bayerstr. 57. Chef R A. Frhr. v. Mensi. V Bayerische Druckerei u. Verlagsanstalt, G. m. b. H., München. E w. mit Internationaler Wochenschrift für Wissenschaft, Kunst u. Technik. P 24 M. B 1798.

* **Almanach Moderner Literatur.** H E. Bruno Ganzke u. A. Hilmar Huber, Salzburg; Redaktion St. Julien-Str. 15. V ebda Schwarzstr. 7. E 12. P 6 M. B 04. Rez. (Literar. Monographien u. Essays, Proben aus neuen Büchern, Selbstanzeigen d. Autoren, rein literarisch-ästhetische Bestrebgn.)

* Die **Alpen,** früher „Berner Rundschau". HR Frz. O. Schmid, Bern, Falkenpl. 11. V Dr. Gust. Grunau, ebda. E m. P 8 M. B 06. Rez. (Schweiz. u. allg. Kultur.)

* **Alte und Neue Welt.** RHV Verlagsanstalt Benziger & Co., A.-G. Einsiedeln, Schweiz, Waldshut, Baden u. Cöln. E 24. P 8,40 M. B 67. Rez. (Kathol. Familienbl. zur Unterhaltung u. Belehrung.)

* **Anthropos.** Internat. Zeitschrift f. Völker- u. Sprachenkunde. H im Auftrage d. österr. Leo-Gesellschaft P. W. Schmidt, S.V.D., St. Gabriel-Mödling bei Wien. V Verlag des „Anthropos", Wien VII, Mechitharistendruckerei. E 6. P 18 K. = 17,5 M. B 06. Rez.

* **Antiquitäten-Rundschau.** Zeitschr. f. Museen, Sammler u. Antiquare. HR W. Stellies, Eisenach. V Philipp Kühner, ebda. E w. P 10 M. B 03. Rez.

* **Archiv für die Geschichte der Naturwissenschaften und der Technik.** H GOb.-RegR. Prof. Dr. Karl v. Buchka, Berlin, Prof. Dr. Herm. Stadler, München und Prof. Dr. Karl Sudhoff, Leipzig. V F. C. W. Vogel, Leipzig, Dresdnerstr. 3. E zwanglos in Bänden zu je 6 Heften. P pro Band 20 M. B Nov. 08. ()

Archiv für Kulturgeschichte. HR Prof. Dr. Georg Steinhausen, Cassel. V B. G. Teubner, Leipzig, Poststr. 3—5. E 4. P 12 M. B 03. Rez. (Streng wiss.)

* **Archiv für Rassen- und Gesellschafts-Biologie.** H Dr. A. Ploetz mit Dr. A. Nordenholz, Prof. L. Plate, Dr. E. Rüdin u. Dr. R. Thurnwald. R Dr. A. Ploetz, München, Klemensstr. 2. V B. G. Teubner, Leipzig, Poststr. 3—5. E 6. P 20 M. B 04. Rez. (Wiss. Zeitschr. für Erforschg des Wesens von Rasse u. Ge-

sellschaft, für die biolog. Bedinggn ihrer Erhaltg u. Entwickelg, sowie für die grundegenden Probleme d. Entwickelgslehre.)

Archiv für Reformationsgesch. H Prof. Dr. Walter Friedensburg, Stettin. V M. Heinsius Nachf., Leipzig. E 4. P 10 bis 12 M. B 03. Rez.

Archiv für Religionswissenschaft. H Prof. Dr. Richard Wünsch, Königsberg i. Pr., Maraunenhof, Gottschedstr. 5, u. Mitw. von Prof. Ludwig Deubner das. V B. G. Teubner, Leipzig, Poststr. 3—5. E 4. P 18 M. B 98. Rez.

* **Archiv für Stamm- und Wappenkunde.** H Gebr. Vogt, Papiermühle, S.-A. R W. Vogt, ebda, für Genealogie; Lor. M. Rheude, München, Zieblandstr. 1 I, für Heraldik. V Gebr. Vogt Verlag, Papiermühle, S.-A. E m. P 8 M. B 00. Rez. (Nebenausg. als Organ des „Roland" erscheint u. d. T.: Roland.)

Archiv für das Studium der neueren Sprachen u. Lit. H A. Brandl, Berlin W, Kaiserin Augusta-Str. 73, u. H. Morf, Halensee, Kurfürstendamm 100. V Westermann, Braunschweig. E 4 Doppelhefte. P 16 M. Rez.

* **Archiv für Urkundenforschung.** H Prof. Dr. K. Brandi, Prof. Dr. H. Breßlau, Prof. Dr. M. Tangl. V Veit & Co., Leipzig, Dresdnerstr. 1. E in zwanglosen Heften. P 24 M. für den Band von 30 bis 40 Druckbogen. B 1_{10}07. ()

* **Arena.** Oktav-Ausg. von „Über Land u. Meer". R Dr. Rud. Presber, Berlin. V Deutsche Verlags-Anstalt, Stuttgart, Neckarstr. 121. E vierwöchentl. P 13 M. B 84. Rez (Belletr., Zeitgesch.)

* **Aus fremden Zungen.** Begr. v. Joseph Kürschner. HRV Dr. Franz Ledermann, Berlin W 50, Ansbacherstr. 6. E 52. P 12 M. B 91. Rez. (Belletrist. u. Lyrik aus fremd. Sprachen in deutsch. Übersetzg, Essays u. Kritiken üb. ausländ. Lit.)

Badischer General-Anzeiger, Mannheimer Tageblatt. V Hofbuchdruckerei Max Hahn & Co. R Fritz Kunert, M. Espenschied, Adf. Petri, Max Löllbach, Mannheim H 2. 2. E t. P 9,60 M. B 67. Rez. (Unabhängige Tageszeitung modernen Stils, mit Literar. Rundschau, Wander- u. Sport-Beilagen.)

Badische Landeszeitung. ChefR Walther Günther, R Karl Binder, Karlsruhe i. Baden, Hirschstr. 9. V B. L., G. m. b. H. E 12 w. P 11,20 M. B 41. Rez. (Nat.-liberal. Unterh.-Beil. „Museum", 2 w.; „Frauenzeitung", 2 m.: „Kunst, Literatur u. Theater", 2 m.)

Badische Neueste Nachrichten, s. General-Anzeiger d. Stadt Mannheim.

Badische Presse. HV Ferd. Thiergarten. R Alb. Herzog, Karlsruhe i. B., Lammstr. 1 b. E 12 w. P 7,20 M. B 84. Rez. (Unabhäng. gemäßigt liberal.)

Baltische Frauenzeitschrift. Organ z. Veredlg der Frauenbildg u. Frauenarbeit. HRV Frl. Elsbet Schütze, Riga, Georgenstr. 9 pt. E m. P 11 M. B Okt. 06. Rez. ()

Bayerische Landesztg. (vormals Neue Bayerische Landesztg.). H Memmingers Buchdr. u. Verl A. Würzburg. R Dr. A. Memminger, Thom. Memminger, Friedr. Purmann, Ludw. Bechtloff, ebda, Domerpfarrgasse 2. E t. P 6 M. B 85. Rez. (Nation. Mittelstandsorgan. Hauptorgan des Deutschen Bauernbundes. Mit den Beilagen „Würzburger Lokal-Anzeiger", „Alma Julia", „Bauernbund", „Gute Geister", „Marktbärbel von Würzburg".)

* Das **Bayerland.** HV Georg Müller, München, Josephsplatz 7. R Archivrat Dr. Weiß, ebda, Malsenstr. 42. E w. P 8 M. B 89 von H. Leher. Rez. (Geschichte, Landeskde u. aktuelle Ereignisse aus Bayern.)

Bayreuther Blätter. HR H. P. v. Wolzogen, Bayreuth. Unterstützt durch den Allg. R. Wagner-Verein. E 4. P f. Mitgl. 6, f. Nichtmitgl. 8 M. B 78. Rez. (Offiz. Organ. d. W.-Sache u. d. W.-Vereine, Zeitschr. zur Verständigung über die Möglichkeit e. deutsch. Kultur a. d. Gebieten der Religion, Kunst, Philos. u. des Lebens, W.-sche Welt- u. Kunstanschauung, Kritik der Zeit.) ()

* Der **Bazar.** R Josef Feuder, Berlin W, Potsdamerstr. 134 c. HV Bazar-Aktien-Gesellsch., ebda. E 4 m. P 10 M. B 55. Rez. (Mode u. Belletristik.)

Berliner Abendpost. HV Ullstein & Co. ChefR u. verantwortl. R Ewald Oheim, Berlin SW, Kochstr. 22/25. E 6 w. P 7,20 M. B 87. Rez. (Tatsachen.) ()

* **Berliner Abendzeitung.** HV August Scherl, G. m. b. H., Berlin SW 68, Zimmerstr. 36/41. ChefR Hugo von Kupffer. E 6 w. P 6 M., mit Beilage 9,60 M. B 89. Rez. (Parteilos; Orig.-Feuilletons; aktueller Inhalt; Polit. Informationen; aktuelle Origin.-Illustrationen.) ()

Berliner Börsen-Courier. ChefR des Morgenblatts: J. Landau, ChefR für den Börsen- u. Handelsteil: Dr. Alb. Haas, Berlin SW, Beuthstr. 8. V B. B.-C., A.-G., ebda. E 2 t. P 24 M. B 68. Rez. (Freis. Vereinigung.) ()

Berliner Börsen-Zeitung. R Carl Samuel, Berlin W, Kronenstr. 37. V Verlag u. Exped. d. B. B.-Z. (G. m. b. H.) E 12 w. P 36 M. B 55. Rez. (Nat.-lib.) ()

Berliner Fremdenblatt, s. Fremdenblatt.

*** Berliner Illustrirte Zeitung.** R Kurt Karfunkel, Berlin SW 68, Kochstr. 22/25. V Ullstein & Co., ebda. E w. P 5,20 M. B 91. ( )

* Das **Berliner Interessante Blatt.** R Paul Sörrensen, Berlin W 57, Bülowstr. 66. V Berliner Central-Verlag G. m. b. H. E w. P 5,20 M. *

*** Berliner Leben.** H Otto u. Emil Klett. R Rich. Wandelt. V Verlag Berliner Leben Otto u. Emil Klett, Berlin SW 19, Kommandantenstr. 16. E m. P 7 M., geb. 8 M. B 98. ( )

Berliner Lokal-Anzeiger. R H. von Kupffer, Berlin SW 68, Zimmerstr. 36/41. V A. Scherl, G. m. b. H., ebda. E 13 w. P 13,20 M. B 83. Rez. (Parteilos, bes. Orig.-Feuill. aktuellen Inh., Polit. Informa., ausgedehnter Depeschendienst, Interviews, aktuelle Orig.-Illustr. usw.) ( )

*** Berliner Morgenpost.** V Berliner Morgenpost, G. m. b. H. H Ullstein & Co. ChefR R. Cuno, Verantw. R Fritz Götz, Alfr. Dambitsch (Handel), Berlin SW, Kochstr. 22/25. E 7 w. P 9 M. B 98. Rez. (Unabhäng. Tagesztg. mod. Stils.) ( )

Berliner Morgen-Ztg. mit Tägl. Familienbl. u. Illustr. Volksfreund. ChefR Dr. B. Prochownik. V R. Mosse u. H. Lachmann-Mosse, Berlin SW 19, Jerusalemerstr. 46/49. E 6 w. P 5,40 M. B 89. (Volkstüml. liberal.)

Berliner Tageblatt u. Handelsztg. V Rud. Mosse, Berlin SW 19, Jerusalemerstr. 46/47. ChefR Theodor Wolff. Stellvertreter: S. Bryk. Politik: Dr. Paul Michaelis, Jos. Schwab, Landrichter a. D. Mumm, Dr. Paul Harms, Dr. J. Kastan, Dr. Wilh. Feldmann, Max Schröder, Christoph Thürauf, Albert Pilz. Militär: Richard Gädke. Feuilleton: Friedrich Dernburg, Kurt Aram, Felix Lorenz, Artur Fürst. Theaterkritik: Fritz Engel, Dr. Paul Schlenther. Bild. Kunst: Fritz Stahl. Musik: Dr. Leop. Schmidt, Dr. Adolf Weißmann. Lokales: Arno Arndt, Bruno Huetthen, Arno Henig. Zeitgeist: Fritz Engel. Weltspiegel: Max Bauer, Hans Flemming, Reinhold Schlingmann. Ill.: Fritz Engel, Sigmar Mehring, Fritz Gehrke, August Hajduk, Paul Halke, H. Wilke. Technische Rundschau: Dipl.-Ing. Dr. Bennigson. Frauen-Rundschau: Anna Plothow. Haus, Hof, Garten: Victor Band, Else Levin. Handelszeitung: Arthur Norden, Dr. Ludwig Hof, Otto Jöhlinger, Dr. Felix Pinner, Dr. Walther, F. Isaac. E 13 w. P 24 M. B 72. Rez. (Polit., Freisinnig.)

Berliner Volks-Ztg. mit Illustr. Sonntagsblatt. ChefR Karl Vollrath, Berlin SW, Jerusalemerstr. 46/47. V R. Mosse u. H. Lachmann-Mosse. E 12 w. P 8 M. B 52. Rez. (Sozialvol.-fortschrittlich.)

B. Z. am Mittag (Berliner Zeitung). ChefR u. verantwortl. R C. A. Bratter, f. Handel Dr. A. Goldschmidt. HV Ullstein u. Co., Berlin SW 68, Kochstr. 22—25. E 6 w. B 76. Rez. (Liberal.) ( )

Berner Rundschau, s. Alpen.

Biblische Zeitschrift. In Verbindung m. d. Redaktion der „Bibl. Studien" hrsg. v. Dr. Joh. Göttsberger, Prof. an d. Univ. München, u. Dr. Jos. Sickenberger, Prof. an d. Univ. Breslau. V Herder, Freiburg i. B. E 4. P 12 M. B 03. Rez. (Kathol.)

*** Blätter für Gemäldekunde.** H Dr. Theodor v. Frimmel, Wien IV, Schlüsselg. 3. V F. Malota, ebda. E 10. P 12,50 M. B 04. Rez. (Rein wissenschaftl. Kunstblatt. Internat.) ( )

Blätter für die gesamten Sozialwissenschaften. HChefR Dr. Hermann Beck, Berlin W 50, Spichernstr. 17. R Dr. Otto Waldschütz, Wannsee bei Berlin. V Bibliographischer Zentral-Verlag G. m. b. H., Berlin W 50. E m. P 24 M. B Ende 04. (Bibliographische Abhandlungen, Miszellen, „Neue Zeitschriften", Internationale Bibliographie, monatlich 2500—3500 Nummern. Ist Organ d. aus Reichsmitteln subventionierten Internat. Instituts f. Sozial-Bibliographie, E. V. in Berlin, dessen Mitglieder die Zeitschrift gratis erhalten.)

*** Blätter zum Weitergeben.** H Deutscher Verein geg. den Mißbrauch geistiger Getränke. R J. Flaig, Berlin W 15, Uhlandstr. 146. V Mäßigkeits-Verlag, ebda. E 12. P 60 Pf. B 94. (Volkstümlich belehrend u. unterhaltend, politisch u. konfessionell neutral.)

Das Blaubuch. Wochenschrift f. öffentl. Leben, Lit. u. Kunst. HR Dr. Heinr. Ilgenstein, Berlin W 30, Barbarossastr. 8. V Verlag der Wochenschrift „Das Blaubuch" G. m. b. H., Berlin W 30, Münchenerstr. 8. P 14 M., Ausl. 18 M. B 06 von Alb. Kalthoff. Rez. (Pflege v. Lit. u. Kunst. Durchaus freiheitl. Richtung auf dem Gebiete der Politik, der Religion u. der Sozialpolitik.) ( )

Bodenreform (Forts. von „Deutsche Volksstimme" u. „Frei Land"). HR Adolf Damaschke, Berlin NW, Lessingstr. 11. V F. Harrwitz Nachf., ebda SW, Friedrichstr. 16. E 2 m. P 6 M. B 90. Rez. (Deutsche Bodenreformbewegg; vertr. d. Lehren Henry Georges.)

Bohemia. Direktor u. ChefR Karl Hitschmann. R Josef Stern, Gust. Werner, Paul Wiegler, Willy Handl, Dr. Siegm. Blau, Felix Adler, August Ströbel, Ernst Weinert, Egon Erwin Kisch,

Franz Ehlemann, Paul Oſers, Ed. Mitſch, Rud. Frankenbuſch, Karl Schleſinger, Prag, Annahof. HV A. Haaſe, ebda. E t. P 27 K. 20 H. (nach) Deutſchland 32,20 M.). B 27. Rez. (Politik, Tagesgeſch., Volksw., Kunſt, Literatur uſw. Deutſchfortſchrittlich.)

* **Breslauer Morgen-Zeitung.** R Fritz Bettauer, Paul Doelle, Franz Hintze, Alfons Knie, Ernſt Löwe, Arthur Petras, Arth. Winckler-Tannenberg, Paul Züge. H Dr. Erich Freund, Breslau, Herrenſtraße 30 I. V Leopold Freund, ebda. E 12 w. P 11 M. (Kl. Ausg. 7,20 M.). B 45. Rez. (Freiſinn. Volksp.)

Breslauer Zeitung. R Polit.: ChefR Dr. Oehlke, Dr. Wilda. Feuill.: Dr. Herm. Hamburger. Handel: Otto Haja. Lokales u. Prov.: S. Gottſchalk. Breslau, Herrenſtr. 20. V Dr. Jon Lehmann, Berlin. E 18 w. P 30 M. B 1820. Rez. (Freiſ. polit. Ztg.)

* Das **Buch für Alle.** H Th. Freund. V Union Deutſche Verlagsgeſellſchaft, Stuttgart, Cottaſtr. 13. E 28. P 8,40 M. B 65. (Familienztg.)

Die **Bücherwelt.** Zeitſchrift für Bibliotheks- u. Bücherweſen. H Verein v. hl. Karl Borromäus, Bonn, Münſterplatz 10. R Hermann Herz, ebda. Kommiſſ. V J. P. Bachem, Cöln, Marzellenſtr. E m. P 2,50 M. B 03. Rez. (Literariſch-kritiſche Aufſätze vom äſthet. u. kathol. Standpunkt aus, ſowie Berichte über die volkstümliche Bibliotheksbewegung und Schriftenverbreitung.)

* **Bühne u. Welt.** Zeitſchr. f. Theaterweſen, Lit. u. Muſ. HR Dr. H. Stümcke, Berlin W 50, Augsburgerſtr. 12. V Georg Wigand, Leipzig, Seeburgſtr. 100. E 2 m. P 14 M. B 1_{10} 98. Rez. ()

Der **Bund.** Mit Sonntagsbl. ChefR Polit.: Dr. Bühler, Literat.: Dr. J. B. Widmann, Bern, Effingerſtr. 1. HV H. Zent & Co., ebda. E 2 t. P 16,20 M. B 49. Rez. (Polit., ☒, Feuill. Freiſinn-demokr.)

Bund der Landwirte. Vereinswochenſchrift d. gleichn. Vereins. Berlin SW, Deſſauerſtr. 7. HV Bund der Landwirte. R O. Kaſtner, Groß-Lichterfelde, Mommſenſtr. 11. P 4,60 M. B 93. Rez. (Agrariſch, mittelſtandfreundlich, Schutz d. national. Produktion.) Centralausgabe erſcheint wie oben angegeben. 5 provinzielle Sonderausgaben: Königsberg i. Pr., Stettin, Frankfurt a. M., Stuttgart u. München.

Butterick's Moden-Revue. HV Actien-Geſellſchaft für Butterick's Verlag, Berlin W 8. R Emil Cohn, ebda, Leipzigerſtr. 102. E m. P 8 M., Ausl. 10 M. B 95. Rez. gelegentlich. (Mode u. Literatur.)

Charon. Monatsſchr. f. modernes geiſtiges Leben, insbeſ. Reform der Lyrik. Publikationsorgan der Berliner Dichterſchule. H Dr. Otto zur Linde, Groß-Lichterfelde, Roonſtr. 15, u. Karl Röttger, ebda, Chauſſeeſtr. 49. V Charonverlag, Groß-Lichterfelde. P 6 M., Ausland 8 M. B 04.

* **Chemiker-Zeitung.** Begr. von Prof. Dr. G. Krauſe. R Dr. v. Bietinghoff-Scheel, Cöthen i. Anhalt. V Verlag der Chemiker-Zeitung Otto v. Halem, ebda. E 3 w. P 20 M. B 76. Rez. (Chemiſch-wiſſenſchaftliche u. -techniſche Originalabhandlungen, Sitzungsberichte, Patentliſten, Tagesnachrichten; Handelsblatt u. Marktberichte. Mit dem Supplement „Chem.-Techniſches Repertorium": als einziges vollſtändiges Referatenblatt der chemiſchen Technik in der ganzen chemiſch-induſtriellen Welt anerkannt.)

* **V. Chiavacci's „Wiener Bilder".** HV V. Chiavacci u. K. Groák, Wien III, Beatrixg. 14 B. R August Weißl, ebda, Rudolfsg. 40. E w. P 10 K. B 96. Rez. (Die Zeitereigniſſe in Wort und Bild, Romane, Novellen, Humoresken und belehrende Aufſätze.)

Das **Chriſtliche Haus.** Blätter zur Förderung chriſtl. Familienlebens u. chriſtl. Kindererziehung. HR Fr. Zilleſſen, Berlin C 19, Wallſtr. 17/18. V Buchhandlung Fr. Zilleſſen, ebda. E m. P 1,20 M. B 06. Rez. nur ausnahmsweiſe u. nur über Familie, Familienleben u. häusl. Erziehung. (Keine politiſche Haltung.) ()

* Die **chriſtliche Kunſt.** R S. Staudhamer. V Geſellſchaft f. chriſtliche Kunſt, München, Karlſtr. 6. E m. P 12 M. B 04. Rez. (Alle Gebiete der chriſtl. Kunſt u. das geſamte Kunſtleben.)

* **Chriſtliches Kunſtblatt** f. Kirche, Schule u. Haus. HR Pfr. David Koch, Unterbalzheim a. d. Iller. V Verlag für Volkskunſt, Stuttgart. E m. P 8 M. B 59. Rez.

Die **Chriſtliche Welt.** Evangel. Gemeindeblatt für Gebildete aller Stände. HRV Prof. D. M. Rade, Marburg i. H., Roter Graben $8\,^3/_4$. E w. P 10 M. B 87. Rez. (Proteſt. Revue mit beſ. Berückſ. auch d. außerkirchlich. Lebens.)

* Der **Cicerone.** Halbmonatsſchr. f. d. Intereſſen d. Kunſtforſchers u. Sammlers. R Dr. Georg Biermann, Leipzig. V Klinkhardt & Biermann, ebda. P 18 M. B 09.

Comenius-Blätter für Volkserziehung, jetzt: Monatshefte d. Comenius-Geſellſch. f. Volkserz.

* **Daheim.** H Hanns v. Zobeltitz, P. O. Höcker, J. Höffner, Berlin. V Daheim-Expedit. (Velhagen & Klaſing), Leipzig, Hofpitalſtr. 27. E w. P 12 M. B 64. Rez. (Belletriſt.)

*** Dekorative Kunst.** H H. Bruckmann, München, Karolinenplatz 5. R L. Deubner, ebda XX, Nymphenburgerstr. 86. V F. Bruckmann A.-G., ebda. E m. P 15 M. B 97. Rez. (Z. f. angewandte Kunst. Erscheint auch mit der „Kunst für Alle" vereinigt unter d. Titel „Die Kunst".)

Deutsches Adelsblatt. Organ d. Deutsch. Adelsgenossenschaft, Berlin W 35, Derfflingerstr. 2. R Geo. Freih. von Saß, ebda NW 6, Luisenstr. 47 IV. E w. P 12 M., Ausl. 16 M. B 83. Rez. (Zusammenfassung des christlichen u. deutsch. Adels beider Konfessionen.)

*** Deutsche Alpenzeitung.** V Verlag der Deutschen Alpenzeitung, G. m. b. H., München, Schackstr. 6. HR Eduard Lankes, München; Hanns Barth, Wien. E 2 m. P 16 M. oder 19,20 K. B 01. Rez. (Alpinismus, Touristik, Verkehr, Volks- u. Länderkunde, Sport, Kunst, Photographie.)

*** Deutsche Arbeit.** Monatsschrift f. d. geistige Leben d. Deutschen in Böhmen. H Gesellschaft zur Förderung deutscher Wissenschaft, Kunst u. Literatur in Böhmen. Vertreter d. Redaktionsausschusses: Prof. Dr. A. Sauer, Prof. Frz. Thiele. Verantw. R Ferd. Matras. R Dr. E. Rychnovsky. Prag I, Palais Clam-Gallas.. V Bellmann, ebda, Michaelsg. 17. E m. P 12 M. B 01. Rez. (Essays üb. deutsche Kultur in Böhmen. Dichtungen. Ständige Reproduktionen von Werken deutsch-böhmischer Künstler. Rundschau. Bibliogr. Nichtpolit., nationale Revue.) ()

*** Deutsche Briefzeitung,** Verbandsblatt der „Deutschen Briefgesellschaft". HRV Hugo Rösch, Naunhof b. Leipzig. E m. P 6 M. B 05. Rez. (Schilderungen, Erlebnisse, Memoiren, Meinungen, Nachrichten aus der ganzen Welt.) *

Siehe Inserat Seite 2133.

Die **Deutsche Bühne.** Amtliches Blatt des Deutschen Bühnen-Vereins. H Deutscher Bühnen-Verein. R Dr. Julius Levin, Berlin NW 7, Dorotheenstr. 2. V Oesterheld & Co. Verlag, ebda W 15, Lietzenburgerstr. 48. E 20. P 12 M. B 09. Rez. (Bringt neben der Erörterung allg. Probleme der Bühne u. ihrer Verwaltung auch alle die Regieführung betr. Fragen u. e. fortlauf. Chronik aller Theater-Ereignisse auf den deutsch. u. den hervorrag. Bühnen des Auslandes.)

Deutsche Bühnen-Genossenschaft, s. D. neue Weg.

*** Deutsche Erde.** H Prof. Paul Langhans, Gotha. R Proff. Drr. Behaghel, v. Bezold, Brandl, Dahn, Th. Fischer, Kuno Francke, Göbel, von Heigel, v. Zhering, Kossinna, Lamprecht, v. Luschin, v. Mayr, Mogk, Much, Partsch, Penck, Ranke, D. Schäfer, Al. Schulte, Teutsch u. H. Wagner. V Justus Perthes, Gotha. E 8. P 12 M. B 02. Rez. (Einzige Zeitschr. f. Deutschde; wissenschaftl. Beiträge zur Kenntnis des Deutschtums allerorten und allerzeiten.)

Deutscher Generalanzeiger. Chef RHV Karl Sedlatzek, Berlin S 59, Camphausenstr. 20. E 2 w. P 7,20 M. B 91. Rez. (Organ f. nationale Politik, antisemitisch.)

Deutsche Geschichtsblätter. HR Dr. Armin Tille, Dresden-A. 16, Holbeinstr. 82 II. V F. A. Perthes, Aktien-Gesellschaft, Gotha. E m. P 6 M. B 99. (Wissensch. Verbindung der orts- u. landesgeschichtl. Forschung mit d. allgem. Kulturgeschichtsforschung.)

*** Deutscher Hausschatz.** R Dr. Otto Denk, Regensburg. HV Fr. Pustet, ebda. E 52. P 7,20 M. B 37. Rez. (Kath. Familienbl. zur Unterhaltg u. Belehrung.)

*** Deutsches Heim.** R Erdmann Graeser, Berlin SW, Kochstr. 22/25. VH Ullstein & Co. E w. P 2,60 M. B 76. (Romane, Lit., Länder- u. Völkerkunde usw.) ()

Der **Deutsche Herold.** Ztschr. f. Wappen-, Siegel- u. Familienkunde. R Prof. Ad. M. Hildebrandt, Berlin W 62, Schillstr. 3 II. V Carl Heymanns Verlag, ebda W 8, Mauerstr. 43/44. E m. P 12 M. B 67. Rez. ()

Deutsche Hochschulstimmen aus der Ostmark. HV Franz Stuppöck, Inzersdorf b. Wien, Steinhofstr. 7. Verantwortl. R Aug. Alois Potschka, Wien IV, Kettenbrückeng. 20. E w. P 10 K. od. 10 M. B 09. Rez. *

*** Deutsche Industrie — Deutsche Kultur.** Chef R Alexander Engel, Steglitz, Arndtstr. 40. V Eckstein's biographischer Verlag, Berlin W, Lützowplatz 6. E 2 m. P 16 M. B 03. (Volkswirtsch. Ausblicke u. Monographien über die Großindustrie Deutschlands in histor. Form. Erscheint deutsch, russisch, englisch, französisch, italienisch, spanisch.)

Deutsche Juristen-Zeitung. H Exz. Laband, Exz. Hamm, Just R. Heinitz. R Dr. jur. Otto Liebmann, V Otto Liebmann, Berlin W 57, Potsdamerstr. E 2 m. P 16 M. B 96. Rez.

*** Deutsche Kunst und Dekoration.** HRV Hofrat Alexander Koch, Darmstadt. V Verlagsanstalt Alexander Koch. E m. P 24 M. B 97. Rez.

Deutsche Literaturzeitung. H Prof. Dr. Paul Hinneberg. R Dr. Richard Böhme. V Weidmannsche Buchhandlung, Berlin SW 68, Zimmerstr. 94. E w. P 30 M. B 80. (Wissensch. Aufsätze, Rez. u. Mitteilungen.)

Siehe Inserat Seite 2132.

Die **Deutsche Montags-Zeitung.** R Dr. Artur Landsberger, General v. Bredow, Max Ludwig, Berlin SW 68, Alte Jacobstr. 136. V Verlag Der Bär G. m. b. H., ebda. P 2,50 M. B 10. Rez. (Politik, Kunst, Belletristik.) *

Deutsche Nachrichten, Berliner Tageszeitung, Organ f. d. Interessen d. Reichs-, Staats-, Kommunal- u. Privatbeamten. Berlin SW 48, Friedrichstr. 240/41. Chefr. A. Falkenberg. Verlagsdir. Ludwig Banzhaff. E 6 w. P 7,80 M. B $1_{|5}$ 07.

Deutsche Reform (Deutsche Wacht). Chefr. HV Karl Sedlatzek, Verlagsgeschäftsstelle: Dresden-A., Sachsen-Allee 3; Redaktion: Berlin S 59, Camphausenstr. 20. E 2 w. P 5 M. B 79. Rez. (Amtl. Publikationsorgan der Deutschen Reformpartei.) *

*** Deutsches Reichsblatt.** HV F. Sommer, Berlin W, Steglitzerstr. 81. E w. P 2 M. B 81. Rez. (Politik, volkstümlich liberal.) ()

Deutsche Revue. HR Rich. Fleischer, Wiesbaden, Villa Riviera. V Deutsche Verl.-Anstalt Stuttgart. E m. P 24 M. B 76. Rez. (Zeitgesch., Belletrist., nat. Leben, Artikel aus den verschiedensten Wissensgebieten.)

Deutsche Romanbibliothek. R Dr. Rudolf Presber, Berlin. V Deutsche Verl.-Anstalt, Stuttgart, Neckarstr. 121. E w. u. 14täg. P 8 M. bzw. 9,10 M. B 73. (Belletr.)

Deutsche Romanzeitung. R Dr. Erich Janke, Berlin SW 11, Anhaltstr. 11. HV O. Janke, ebda. E w. P 14 M. B 63. Rez.

Siehe Inserat Vorsatzseite 4.

Deutsche Rundschau. H Prof. Dr. J. Rodenberg, Berlin W 35, Lützowstr. 7. R Dr. R. Pechel. V Gebr. Paetel, ebda. E m. u. halbm. P 30 M. B 74. Rez. (Nov., Essays.)

*** Deutsche Rundschau f. Geographie.** H Prof. Dr. H. Hassinger, Wien XIII, Steckhovengasse 22. R Eugen Marx, ebda I, Seilerstätte 19. V A. Hartleben, ebda. E m. P 13,50 M. B 78. Rez. (Populärwissensch.)

Deutsche Schriftsteller-Zeitung (Literarische Praxis). H u. Geschäftsführer: Dr. phil. Ernst Lorenz, Berlin-Steglitz, Belfortstr. 34. R Alex. Pfannenstiel, ebda. V Deutsche Schriftsteller-Zeitung (Literarische Praxis), G. m. b. H., ebda. E 3 m. P 8 M. B 00. Rez. (Fachztg. u. Offertenbl. f. Journalisten, Schriftsteller, Zeichner u. Verleger; Publikationsorgan d. Verbandes Deutscher Journalist.- u. Schriftsteller-Vereine, offizielles Organ von 14 schriftstellerischen Vereinen u. Verbänden; vertritt die Standesinteressen des Journalisten- u. Schriftstellertums.)

Deutsches Schrifttum. HV Prof. Adolf Bartels, Weimar, Lisztstr. 5pt. E 4. P 1,20 M. B 09. Rez. (Entschieden national.)

Die **Deutsche Schule im Auslande.** Organ des Vereins deutscher Lehrer im Auslande. HR Dr. Hans Amrhein, Lüttich, 13 rue des Carmes. V Heckners Verlag, Wolfenbüttel. E m. P 6 M. B 01. Rez. ()

*** Deutscher Soldatenhort.** Ill. Zeitschr. f. d. deutsche Volk u. Heer. R Gen.-Major O. v. Below, Berlin SW, Dessauerstr. 13. V K. Siegismund, ebda. E 36. P 7,20 M. B 90. Rez. (Unterhalt. u. belehrendes Organ f. Volk u. Heer.)

Deutsches statistisches Zentralblatt. H GRegR. Dr. Eugen Würzburger, Dresden-A., Ammonstr. 13; RegR. Dr. Johannes Feig, Berlin; Prof. Dr. Friedrich Schäfer, Dresden. V B. G. Teubner, Leipzig, Poststr. 3—5. E 8. P 8 M. B 09. Rez.

Deutsche Stimmen, s. Nationalliberale Blätter.

*** Deutsche Theater-Zeitschrift.** Wochenschrift f. Bühnenkunst u. Bühnenpraxis, mit der Beilage: „Das Bühnenwerk", Organ für die Interessen der Autoren u. den gesamten Bühnenvertrieb. H Karl-Ludw. Schröder, Dir. d. Stadttheaters, Coblenz. Berliner Redaktion: G. M. Hartung, Charlottenburg, Berlinerstr. 156. V Deutscher Theater-Verlag, ebda. P 10 M. B 08.

Deutsche Tierärztliche Wochenschrift. R Hochschulprof. Dr. B. Malkmus, Hannover, Arnswaldstr. 6. V M. & H. Schaper, Hannover, Marienstr. 8. E w. P 16 M. Rez.

Deutsche Volkskultur. R Rektor Paul Samuleit, Rixdorf. V Fortschritt (Buchverlag der „Hilfe"). G. m. b. H., Berlin-Schöneberg, Königsweg 6. E 2 m. P 2 M. B $1_{|1}$ 11. (Wissenschaftl. Fortbildg d. deutsch. Lehrer.) *

Deutsche Volksstimme, s. Bodenreform.

Deutsche Wacht, s. Deutsche Reform.

*** Deutsche Warte.** Aktuell illustrierte Tageszeitung. H RegR. a. D. Dr. Arthur v. Studnitz, Berlin SW 68, Lindenstr. 26. V Deutsches Druck- u. Verlagshaus, G. m. b. H., ebda. E 6 w. P 13 M. bzw. 9 M. B 90. Rez. (Politik u. Gesellsch., geist. u. wirtschaftl. Leben, parteilos.)

Deutsche Welt. Wochenschrift d. „Dtsch. Ztg.". H u. R Dr. Friedr. Lange, Berlin SW 48, Friedrichstr. 239. V Deutsche Zeitungsgesellschaft m. b. H., ebda. E w. P 10 M. B 98.

Deutsche Zeitung. H Dr. Friedrich Lange. R Otto Eichler, Berlin SW 48, Friedrichstr. 239. V Deutsche Zeitungsgesellschaft m. b. H., ebda. E 7 w. P 14, 40 M. (mit Wochenschr.: Deutsche Welt 18,40 M.). B 96. (Der nation. Gedanke oberster Gesichtspunkt für innere u. auswärt. Politik.)

Deutsch-protestantische Bücherschau. HR Gen.-Sekr. Pfr. H. Hüttenrauch, Halle a. S. V Verlag des Evangel. Bundes, ebda. E 6. P 60 Pf. B 10. Rez. *

Deutsch-Soziale Blätter. R H. Haase, Hamburg, Karolinenstr. 16. V Reichsverband der deutschsozialen Partei, Hamburg. E 2 w. P 4,80 M. B 84. Rez. (Zeitfrag.; Hauptorgan d. deutschsozialen Partei.)

Das **Deutschtum im Auslande.** Monatsbl. d. Allgem. Deutsch. Schulvereins zur Erhaltung des Deutschtums im Auslande. HR Prof. Dr. H. Schwatlo, Berlin W 62, Lutherstr. 51 pt. V Herm. Hillger, Berlin W 9, Potsdamerstr. 124. P 1,50 M. B 81. Rez. ()

* **Dies Blatt gehört der Hausfrau** (die österr. Ausg. heißt: Das Blatt der Hausfrau). HV Ullstein & Co., Berlin SW 68. R Adolf Hoffmann, Berlin, Kochstr. 22/25 (für Wien: Frau Regina Ullmann, Wien II, Aloisg. 5). E w. P 9,60 M. B 86. (Illustr. Hausfrauen- u. Modenblatt.) ()

Dokumente des Fortschritts. Internat. Revue. H Prof. Dr. Rodolphe Broda, Paris, Dr. Hermann Beck u. Erich Lilienthal, Berlin-Wilmersdorf, Prinzregentenstr. 115/116. V Georg Reimer, Berlin, Lützowstr. 107/08. E m. P 10 M. B Ende 07. [Franz. Ausg.: Les Documents du Progrès. Dir.: Rod. Broda, Paris, 59 rue Claude Bernard. — Engl. Ausg.: Progress. Publ. by the British Institute of Social Service, London. — Russ. Ausg.: Saprossi Schisni. H Prof. Kowalewsky u. Dr. R. Blank, St. Petersburg.] (Inhalt: 1. Abhandlungen, die unter Hinweis auf die Entwicklungstatsachen u. -tendenzen des einen Volkes die übrigen zu ähnlichen Reformen anregen wollen; 2. ein monatl. soziolog. Gesamtüberblick üb. den Gattungsfortschritt; 3. Berichte von ca. 200 ständigen Berichterstattern, bes. aus den östlichen Kulturkreisen. Öffnet allen Parteien die Spalten.)

Dresdner Anzeiger. H u. V Dr. Güntzschestiftung (im Besitz d. Stadt Dresden). R Prof. Dr. Leonh. Lier, Chef R, Prof. Dr. Paul Schumann, Feuill., Rud. Friedemann, Politik. Dresden-A., Breite Str. 71. Ständ. Polit. Bureau: Berlin W 57, Dennewitzstr. 24 a. E t. P 3 (4) M. B 1730. Rez. (Moderne Tageszeitung. National, Großstadt-Interessen. Feuilleton: Kunsterziehung, Denkmalpflege, Heimatschutz.)

* Das **Echo.** R H. Herold, Berlin, Luitpoldstr. 18. Mit Beibl.: Industrielles Echo. R G. Hildebrandt, Berlin SW 11. Eho esperantista. R Karl Steier, Leipzig. Hauswirtschaftliches Echo. R P. Vetter, Schöneberg. Haus u. Schule. R desr. V F. H. Schorer, G. m. b. H.; Geschäftsführer: Max Pechstein, Berlin SW, Dessauerstr. 1. E w. P 12 M. f. Inland, 20 M. f. Ausland einschl. Porto. B 82. Rez. (Zeitungsstimmen aus allen Gebieten usw.; parteilos.)

Eckart. Ein deutsches Literaturblatt. H Zentralverein zur Gründung von Volksbibliotheken, Berlin SW 68, Alte Jakobstr. 129. R Wilhelm Fahrenhorst, Emil Müller, ebda. V Schriftenvertriebsanstalt G. m. b. H., ebda. E m. P 6 M. B $^{1}/_{10}$ 06. Rez.

De **Eekbom.** H Allg. Plattd. Verb., Berlin O 34, Memelerstr. 46. R Albert Schwarz, Berlin N 37, Weißenburgerstr. 77. V Eekbom-Verlag Gustav Witt, C 2, Spandauerstr. 11/13. E 2 m. P 3 M. B 82. Rez. plattd. Bücher. (Plattd. Sprache u. Art: Verbandsblatt für die plattd. Vereine.) ()

Engelschmidts Bühnen-Correspondenz. Organ f. Theater, Musik u. Lit. R Wilh. Braig, Leipzig, Johannispl. 31. V Reform-Verlag & Theatergeschäftsbüro Karl Schürer-Engelschmidt. E 2 m. P 10 M. B Okt. 10. *

Ethische Kultur. Monats-Beilage: „Kinderland", Vierteljahrsbeilage: „Weltliche Schule". H Dr. R. Penzig, Charlottenburg. V Verlag f. ethische Kultur, Berlin SO 16, Rungestr. 25/27. E 2 m. P 6,40 M. B 93. Rez. (Ethisch-Soziale Reform.)

Euphorion. Zeitschrift für Literaturgeschichte. HR Prof. Dr. August Sauer, Prag-Smichow 586. V C. Fromme, Wien II/1, Glockeng. 2. E 4. P 16 M. B 94. Rez.

Evangelisch-Sozial. Mitteilungen des Evangelisch-Sozialen Kongresses. HR Pfarrer Lic. Schneemelcher, Rummelsburg b. Berlin. V Arthur Glaue Verlag, Berlin W 8. E 12. P 3 M. Rez.

Die **Feder.** Halbmonatlschrift. (Mit den Beilagen: „Vereinsnachrichten d. Allgem. Schriftstellervereins" u. „Literarische Beilage", je 1 m). HR Dr. Max Hirschfeld, Berlin-Wilmersdorf, Babelsbergerstraße 9. V Federverlag, ebda. P 6 M. B 98. Rez. (Liter. Erwerbsinteressen, Rechtsschutz, Nachdruckkontrolle, Krit. usw.)

* **Feierstunden.** HR Ulrich Meyer, Südende b. Berlin. V Ulrich Meyer

Verlagsbuchh., G. m. b. H., Berlin W 57, Mansteinstr. 6. E w. P 4 M. B 93. Rez. (Volkstüml. unterhalt.)

* **Figaro** (mit Beilage Wiener Luft). H Karl Rolleder, Wien I, Wipplingerstr. 11. Verantw. R Ernst Perl, ebda. E w. P 14 M. B 56. Rez. (Hum.-satir., unabhängig, deutsch.)

* **Fliegende Blätter.** R F. Schneider, München, Maximiliansplatz 11. HV Braun & Schneider, ebda. E w. P 14 M. B 44. (Humor in jeder Gestalt.)

Fortschritt. Halbmonatsschrift f. Politik, Volkswirtschaft u. Marinefragen. H Dr. Joh. Leonhart, M. d. R., Kiel u. Dr. Paul Hamburger, Charlottenburg. R Dr. Paul Hamburger, Charlottenburg, Mommsenstr. 70. V Verlag des „Fortschritt", Berlin W 35, Steglitzerstr. 81. E 24. P 10 M. B 07. Rez. (Fortschrittlich-liberal.) ()

Frankfurter Bürgerzeitung. H u. R H. Th. Wüst, Frankfurt a. M. V Heinrich Wüst & Co., ebda. E t. P 8 M. B 91. (Dient der freien Meinungsäußerung; pol. unabhängig.) ()

Frankfurter Zeitung u. Handelsblatt. Vors. des Aufsichtsrats: Prof. Dr. Heinr. Rößler. Dir.: Th. Curti. R Politik: O. Hörth, A. Lorsch, Rud. Oeser, A. Giesen, Dr. R. Drill, K. A. Junge, Dr. S. Goldschmidt, W. Kamper, O. Müller, A. Feiler. Feuilleton: Dr. Carl Weichardt, R. Geck, R. Baldauf. Literaturblatt: Prof. Dr. O. Nippold. Handelsteil: Herm. Stern, F. Freitag, L. Benario, A. Lauinger, M. Dengler, Dr. Utsch, E. Kahn. Depeschenredaktion: A. Büsching, N. Hecht, A. Hemberger, J. Pfitzner. Red.-Sekr.: R. Blänsdorf. Frankfurt a. M., Gr. Eschenheimerstr. 37. H Frankfurter Sozietäts-Druckerei (G. m. b. H.). Geschäftsf.: Th. Curti, O. Hörth, S. Nassauer, H. Stern. E 19 w. P 30 u. 36 M. B 56. Rez. (Polit. Ztg. m. Feuill., Literatur- u. Handelsblatt. Demokratisch.)

Die **Frau.** Monatsschrift für das ges. Frauenleben unsr. Zeit. HR Helene Lange, Berlin-Grunewald, Güllstr. 9. V W. Moeser Buchhdlg, Berlin S 14, Stallschreiberstr. 34/35. E m. P 8 M. B 93. Rez. (Frauenbewegung, Soziales, Essay, Roman.)

Frauen-Zukunft. H Gabriele v. Lieber, Meta Hammerschlag, Dr. Hanns Dorn, R Gabriele v. Lieber, Dr. Hanns Dorn, München-Grünwald. V Frauenverlag München u. Leipzig. E m. P 16 M. Rez. (Unabhängige literar.-wissenschaftl. Revue.) *

◆◆ Siehe Inserat Vorsatzseite 5. ◆◆

Die **Freie Jugend** (Jugend-Zeitung). HR Dr. Bruno Wille, Friedrichshagen b. Berlin. V Ad. Hoffmann, Berlin O 27, Blumenstr. 22. E 4. P 3 M. B 95. (Belehrg u. Unterhaltg im freirel. Sinne.)

Das **freie Wort.** Halbmonatsschrift für Fortschritt auf allen Gebieten des geistigen Lebens. R u. H Max Henning, Frankfurt a. M., Krögerstr. 2. V N. Frankfurter Verlag, G. m. b. H., Frankfurt a. M., Senckenbergstr. 5. P 10 M. B 01. Rez. ()

Fremdenblatt. Berlin W, Kurfürstendamm 146. HV Hans Cuno. R Assessor Dr. jur. Repfold. E w. P 2 M. B 10. Rez. (Parteilos, Orig.-Feuill. aktuellen Inhalts, polit. Interviews aller Parteien, Inform. üb. Reiseverkehr.) *

Fremden-Blatt. Wien I, Schulerstr. 14. ChefR Dr. Julius Szeps. E 12 w. P 41,60 K. od. 37,40 M. Rez.

* **Freya.** HRV R. H. Dietrich, Dresden-A., Nossenerstr. 6. E w. P 8 M. B 00. (Unterhaltung.)

Die **Friedens-Warte.** HR Alfred H. Fried, Wien IX/2, Widerhoferg. 5. V Berlin W, Bülowstr. 66. E m. P 6 M. B 99. Rez. (Friedensbewegung. Tritt für Schiedsgericht u. internat. Verständigung ein.)

* **Für alle Welt.** H u. verantw. R Kommerzr. Rich. Bong, Berlin W 57, Potsdamerstr. 88. R Bruno H. Bürgel, ebda. V Deutsch. Verlagshaus Bong & Co., ebda. E 28. P 11,20 M. B 94. Rez. (Belletr., Essays, Zeitgeschichte, Kunstblätter, Technik.)

* **Fürs Deutsche Haus.** HV Georg E. Nagel, Berlin-Schöneberg, Mühlenstr. 8. E w. P 1 M. B 94. (Volkstüml. Unterh.)

* **Fürs Haus.** H Arthur u. Clara von Studnitz. R Martha von Kramer, Berlin SW 68, Lindenstr. 26. V Deutsches Druck- u. Verlagshaus, G. m. b. H., ebda. E w. P 7,20 M. (ohne Schnittm. 5,20 M.). B 82. (Prakt. hauswirtschaftliche Artikel, Romane, Novellen, Mode, Handarbeiten; Arztl., Jugend-, Musik- u. Schnittmuster-Beilag.)

* **Für's Schweizerhaus.** HRV Erhard Richter, Zürich, Stihlhofstr. 22. E w. P 7,20 M. B 01. (Familienblatt.) ()

* Die **Gartenlaube.** R K. Rosner u. Dr. C. Boysen, Berlin SW 68, Zimmerstr. 37/41. V Ernst Keils Nachf. (August Scherl), G. m. b. H., Leipzig. E w. (auch 52 u. 26 Hefte). P 8 u. 13 M. B 53. Rez. (Belehrend, unterhalt., liberal.)

Die **Gegenwart.** Wochenschr. f. Lit., Kunst u. öffentl. Leben. H Hermann Hillger. V Verlag „Die Gegenwart", Berlin W 9, Potsdamerstr. 124. P 18 M. B 72. Rez. ()

Die **Geißel.** Zeitschr. f. öffentl. Leben u.

Kunst. H Eugen Marcus. V Verlag der Geißel, Wien III/2, Matthäusg. 5. E 24. P 6 M. B 99.

Geistiges Eigentum. Zeitschr. f. Literatur u. Pressewesen. HRV Friedr. Huth, Charlottenburg, Krumme Str. 32. E 2 m. P 6 M. B 04. Rez. (Gerichtsentscheidgn, Gutachten d. Literarisch. Sachverständigenkammer, Mitteilungen über neue Verlagsanstalten, Zeitungen u. Zeitschriften, Auskunftstelle, Bücherschau.)

General-Anzeiger der Stadt Mannheim u. Umgebung, Badische Neueste Nachrichten. HV Dr. H. Haas'sche Buchdruckerei G. m. b. H., Mannheim E 62. R Dr. Goldenbaum, Julius Witte, Rich. Schönfelder, Franz Kircher, Direktor Ernst Müller. E 2 t. P 13,68 M. B 84. Rez. (Nationalliberal.)

General-Anzeiger für Nürnberg-Fürth — Korrespondent von und für Deutschland. HV Erich Spandel, Nürnberg, Hauptmarkt 4. R Friedr. Kley, Ernst Stockmeier u. S. Neumann, ebda. E 6 w. P 6,60 M. bez. 7,80 M. B 1804. Rez. (Polit. parteilos.) ()

* **Geographische Zeitschrift.** HR Prof. Dr. Alfred Hettner, Heidelberg, Ziegelhäus. Landstr. 19. V B. G. Teubner, Leipzig, Poststr. 3/5. E m. P 20 M. B 95. Rez.

Germania. HV Germania-Aktiengef., Berlin C, Stralauerstr. 25. E 12 w. P 17 M. B 71. Rez. (Polit. Zeitg., Zentrum.)

Germanisch-Romanische Monatsschrift. HR Dr. Heinr. Schröder, Kiel, Waitzstr. 39. V Carl Winter's Universitätsbuchhandlg, Heidelberg. P 6 M. B 09. ()

* Der **Geschichtsfreund.** H Verein der Geschichtsfreunde, Stuttgart, Pfizerstr. 5. R Friedr. Regensberg, ebda. V Franch'sche Verlagshandlung, ebda. E zwanglos, einigemal im Jahr. P für Mitglieder einschl. Bücherbeilagen 4,80 M. B 07. (Geschichte, Kultur- u. Sittengeschichte.)

* **Geschlecht und Gesellschaft.** HR Karl Vanselow, Berlin SW 11, Dessauerstr. 38. V Verlag der Schönheit, ebda. E m. P 9 M. B 06. Rez. (Belehrende u. bildende Zeitschrift f. alle Gebiete des geschlechtl. u. gesellschaftl. Lebens. Kultur- u. Sittenreform, Sexual- u. Sozialwissenschaft, Sexual-Ästhetik, Frauenbildung, Erziehung. Parteilos. Organ der Vereinigung f. Sexualreform.) ()

Gesetz und Recht. Zeitschrift für allgemeine Rechtskunde. HRV Alfred Langewort, Breslau I, Bischofstr. 12. E 2 m. P 8 M. B $^1/_{10}$ 99.

* **Gesundes Leben.** Zeitschr. z. Pflege persönl. Kultur u. allseit. Lebensreform. Mit der Beilage: Der Kinderarzt. HRV Dr. W. Hotz, Mellenbach i. Thür. E m. P 6 M. B 03. Rez.

Der **getreue Ekart.** H Deutsch. Schulverein in Wien. R Dr. August v. Wotawa, Wien VI, Magdalenenstr. 6. E m. P 3 K. B 03. Rez. (National, wirtschaftl.-volksbildend.)

* **Globus,** Illustr. Zeitschrift f. Länder- u. Völkerkunde. HR H. Singer, Berlin-Schöneberg, Hauptstr. 58, unter bes. Mitwirkung v. Prof. Dr. Richard Andree. V Friedr. Vieweg & Sohn, Braunschweig, Vor der Burg 18. E jährl. 2 Bde., à 24 Nrn. P 24 M. B 62. Rez. ()

Glotta. Zeitschrift f. griech. u. latein. Sprache. HR Prof. Dr. P. Kretschmer, Wien VIII, Florianig. 23 u. Prof. Dr. F. Skutsch, Breslau XVIII, Scharnhorststr. 9. V Vandenhoeck & Ruprecht, Göttingen, Theaterstr. 13. E zwanglos (4 Hefte bilden 1 Band). P 12 M. B 08. Rez.

Göttingische gelehrte Anzeigen. Unter Aufsicht der Königl. Gesellschaft d. Wissenschaften. H Dr. Joh. Joachim, Göttingen. V Weidmannsche Buchhandlung, Berlin SW 68. E m. P 24 M. B 1738. Nur Rez.

Der **Gral.** Monatschrift für schöne Literatur. H Der Gralbund. Sekretariat: M. Domanig, Klosterneuburg b. Wien. R Franz Eichert, Wien XVIII/1, Klostergasse 11. V Friedrich Alber, Ravensburg, Württ. E m. P 4 M., frei ins Haus 4,60 M. B $^{15}/_{10}$ 06. Rez. (Katholisch.)

Grazer Tagespost. R Dr. Ernst Decsey u. Dr. Oskar Reichenauer, Graz. HV A.-G. Leykam. E 12 w. P 25 M. B 56. Rez. (Deutschfreiheitlich.)

Grazer Zeitung. H k. k. Statthalterei in Graz. Chef R Prof. kais. Rat Julius Riedl, Graz, Schönaug. 64. E 6 w. P 6 K. B 1784. ()

Die **Grenzboten.** H George Cleinow, Friedenau, Hedwigstr. 1a u. Dr. Paul Mahn, Westend, Ahorn-Allee 43. V Verlag der Grenzboten, G. m. b. H., Berlin SW 11, Bernburgerstr. 22a. E w. P 24 M. B 41. Rez. (Politik, Lit. u. Kunst; selbständig national.)

* **Grüß Gott.** R Stadtpfr. Umfrid, Stuttgart, Heusteigstr. 37A. V Greiner u. Pfeiffer, ebda. E dreiwöchentlich. P 4 M. B 84. Rez. (Ill. Familienblatt f. d. christliche Haus.)

* Der **Guckkasten** (früher „Die Lustige Woche"). Illustr. Wochenschr. f. Humor, Kunst u. Leben. H Paul Keller, Breslau, Augustr. 16. R Alfr. Frhr. v. Rentz, ebda. V Guckkasten-Verlag G. m. b. H., Berlin SW 48, Friedrichstr. 239. P 12 M. B 06. (Familien-Witzblatt in bes. künstlerischer Ausstattg.)

* Der **Gute Kamerad**, Knabenztg. R Joh. Kaltenboeck, Stuttgart, Cottastr. 13. V Union Deutsche Verlagsgesellschaft, ebda. E w. P 8 M. B 85. *

Hallesche Allgemeine Zeitung (Neue Hallesche Tageszeitung). Central-Anzeiger für Provinz Sachsen, Anhalt, Thüringen. ChefR Martin Feuchtwanger, Halle a. S., Große Brauhausstr. 17. V O. Hendels Verlag, ebda. E t. P 6 M. B 94. Rez. (Parteilos.)

Hamburgischer Correspondent. ChefR Felix v. Eckardt, Hamburg. V Hamburger Börsenhalle, G. m. b. H., Alterwall 76. E 13 w. P Ausg. A 48 M., Ausg. B 28 M. B 1731. Rez. (Unabhg. pol. und Handels-Ztg., national.) ()

Hamburger Fremdenblatt. ChefR Dr. Friedr. Trefz, Hamburg, Gr. Bleichen 38—50. V Broschek & Co., Komm.-Ges., ebda. E 7 w. P 24 M. B 28. Rez. (Politik, Tagesbericht, Lit., Feuilleton, Musik, Kunst, Handel, Schiffahrt, liberal.)

Hamburger Nachrichten. ChefR Dr. Herm. Hartmeyer, Hamburg, Speersort 11. HV Hermanns Erben, ebda. E 18 w. P 36 M. B 1792. Rez. (Unabhängig nat.)

Hamburger u. deutsche Novellenztg. R F. E. König, Hamburg, Raboisen 87. HV F. W. Wulff & Co., ebda. E 80. P 6 resp. 8 M. B 55. Rez. (Belletr.) ()

Hammer. HR Theod. Fritsch, Leipzig, Königstr. 27. V Th. Fritsch (Hammer-Verlag), ebda. E 2 m. P 6 M. B 02. (Sozial-Politik, Volkswirtschaft, Ethik, Kunst, Lit.; parteilos, mittelstandsfreundlich.)

* **Hannoverland.** Monatsschrift f. Geschichte, Landes- u. Volkskunde, Sprache, Kunst u. Literatur unserer niedersächs. Heimat. H G. F. Konrich, Hannover, Schmiedestr. 5. V Ernst Geibel, ebda, Hallerstr. 44. P 5 M. B 07. Rez. (Nimmt sich besonders der Sache des Heimatschutzes an. Unpolitisch. Erscheint für die Mitglieder des Heimatbundes Niedersachsen unter dem Titel „Altsachsenland".)

Hannoverscher Courier. ChefR Dr. Rich. Jacobi, FeuillR Fr. Ph. Baader, Hannover. V Gebr. Jänecke, ebda. E 13 w. P 20 (bzw. 25) M. B 48. (Polit., Feuillet., Handelsztg., Beil. „Uns. Hausfreund", Sportbeilage, Welt u. Wissen, Landw. Ztg., Verlosungsliste, nat.-lib.)

* Das **Harmonium.** Zeitschrift f. Hausmusik. Mit Notenbeilage. RH Walter Lückhoff. V In Kommission bei Breitkopf & Härtel, Leipzig. E 12. P 6 M. B 01. Rez. (Vertiefung u. Veredelung d. Hausmusik, Förderung d. Pflege d. Harmoniumspieles.)

* Die **Heimat.** H Verein zur Pflege der Natur- u. Landeskunde f. Schleswig-Holstein, Hamburg, Lübeck u. d. Fürstentum Lübeck. R F. Eckmann, Ellerbek b. Kiel. V Barfod, Kiel-Hassee, Hamburger Chaussee 86. E m. P 2,50 M. B 91. Rez. (Pflege der Natur- u. Landeskunde, bes. im Vereinsgebiet.) ()

* Die **Heimat,** Volksblatt für Mecklenburg. Organ des Meckl. Landesvereins f. ländl. Wohlfahrts- u. Heimatpflege. H Pastor F. Köhn, Garwitz bei Klinken, Pastor Voß, Kuppentin, u. Lehrer Ahrens, Warnemünde. V Hofbuchdrucker Herberger, Schwerin i. M. E w. P 2 M. B 07. Rez.

Heimgarten. R Jos. Köck, Graz. V „Leykam", ebda. E m. P 7,20 M. B 76 durch P. Rosegger. Rez. (Belletr. alpines Volksleben, volkst. Lit., Hebung d. Religiosität deutsch. Sitte u. des Familienleb.)

Heliand. Neue Folge der „Friedensblätter". H Oberlehr. Herm. Hoffmann, Breslau, Antonienstr. 25. R Präfekt D. W. Strehler, Neisse. V Ferdinand Schöningh, Paderborn. E 12. P 3 M. B $^{15}/_{10}$ 09. Rez. (Für-gebildete Katholiken.)

* **Heraldisch-genealogische Blätter.** H von Kohlhagen in Bamberg, Prof. L. Olenheinz in Koburg. R von Kohlhagen, Bamberg. V Kommissionsverlag Buchdruckerei Roßteutscher in Koburg. E m. P 10 M. B 04. Rez. von Werken allg. kulturgeschichtl. u. spez. einschlägigen Inhalts. (Heraldik, Genealogie, Sphragistik, Epitaphik, Diplomatik, Numismatik, Kulturgeschichte.) ()

Hessenland. Zeitschrift f. hessische Geschichte und Literatur. R P. Heidelbach, Cassel. V Scheel, ebda, Schloßplatz 4. E 2 m. P 8 M. B 86. Rez. (Pflege hessischen Volkstums, Gesch., Lit., Sprache, Volkskde, Heimatkunst, Ged., Belletristik.)

Die **Hilfe.** Wochenschrift für Politik, Literatur, Kunst. H D. Friedr. Naumann, M. d. R., Berlin-Schöneberg, Königsweg 6a. ChefR Dr. Theodor Heuß, Feuill. R Paul Zschorlich, ebda. V Fortschritt (Buchverlag der Hilfe), G. m. b. H., ebda. P 8 M. B 94. Rez. (Linksliberal.)

Historisches Jahrbuch der Görres-gesellschaft. H UP. Dr. M. Jansen, München, Kaulbachstr. 50 II. V Herder & Co., ebda. E 4. P 15 M. B 80. Rez. (Histor. Aufsätze u. Beitr., Zeitschrift., Notizt., Nachrichten.)

Historische Vierteljahrsschrift. RH Geh. Hofrat Prof. Dr. G. Seeliger, Leipzig. V B. G. Teubner, ebda, Postfr. 3/5. E 4. P 20 M. B 89. Rez.

Historische Zeitschrift. R GHofR. Prof. Dr. F. Meinecke, Freiburg i. B. V R. Oldenbourg, München, Glückstr. 8. E 2—3 Bd. à 3 Hefte. P 14 M. B 59. Rez. (Geschichtsforschung.)

Histor.-polit. Blätter für das kath. Deutschland. H Frz. Binder u. Georg Jochner (R), München, Kanalstr. 21. V Liter. artist. Anstalt. E 2 m. P 18 M. B 38. Rez. (Histor. Essays, sozialwiss. Abhdlgn, Literat., polit. Zeitläufte.) ( )

* **Hochland,** Monatsschrift für alle Gebiete des Wissens, der Literatur u. Kunst. HR Karl Muth, München, Bayerstr. 57/59. V Jos. Kösel'sche Buchhdlg, Kempten u. München. P 16 M. B 03. Rez.

* **Illustr. Frauen-Zeitung.** R Gundo Beeg, Berlin. HV F. Bruckmann A.-G. vormals Franz Lipperheide, ebda W 35, Lützowstr. 84. E 24. P 8,40 M. B 74. (Belletr., Mode, Handarbeiten, Wäsche.)

* **Illustr. Welt,** Stuttgart (vereinigt mit „Buch f. Alle").

* **Illustrierte Welt,** Wiener Halbmonatschrift. HV J. S. Sachs, Wien III, Radetzkystr. 22. R kais. Rat Dr. Ludwig Karell, Sigism. Wellner-Vand'or, Max Roden, Julius Kaldor, ebda III/2, Ob. Weißgärberstr. 19. P 30 K. B 08. Rez. (Organ f. d. vornehme Gesellschaft.) *

* **Illustrirte Zeitung.** Chef R O. Sonne, R Dr. G. Doehler, H. Schinke, Leipzig. H u. V J. J. Weber, ebda, Neudnitzerstr. 1/7. E w. P 32 M. B 43. Rez. (Zeitgeschichte, Kunst, Ästhet. u. lit. Aufsätze.)

In meinen Mußestunden. Naturwissenschaftl. Anreggn u. Mitteilgn f. uns. Jugend. H Prof. Dr. K. Smalian, Hannover. V Franckh'sche Verlagshandlung, Stuttgart, Pfizerstr. 5. E m. P 3 M. $B^1/_{10}$ 09. *

* **Innen-Dekoration.** HRV Hofrat Alex. Koch, Darmstadt. V Verlagsanstalt Alexander Koch. E m. P 20 M. B 90.

Internationale Bibliogr. der Kunstwissenschaft. HR Dr. Otto Fröhlich, Wien VI, Esterhazyg. 30. V B. Behr, Berlin-Zehlendorf. E 1. P 18 M. B 02.

Internationale Wochenschrift für Wissenschaft, Kunst und Technik. H Prof. Dr. Paul Hinneberg, Berlin W 8, Mauerstr. 34. R Prof. Dr. Wilh. Paszkowski, Dr. Rich. Böhme, Meline Gräfin zu Bentheim-Tecklenburg-Rheda, ebda. V August Scherl, G. m. b. H., Berlin SW 68, Zimmerstr. 36—41. P 12 M. B $^1/_4$ 07. (Wissenschaftl. Behandlung wichtiger Kulturprobleme z. Zweck internationaler Annäherung zw. den geistig führenden Völkern.)

* Der **Islam,** Zeitschr. f. Gesch. u. Kultur d. islam. Orients. H Prof. Dr. C. H. Becker, Hamburg, Andreasstr. 19. V Karl J. Trübner, Straßburg i. Els. E 4. P 20 M. B 10. Rez. *

* **Jugend.** H Dr. G. Hirth, München, Lessingstr. 1. V Verlag d. Jugend. E w. P 16 M. B 96. (Kunst u. Leben. Mod. in Wort u. Bild.)

* **Jugendblätter.** HR K. Weitbrecht, Pfr., Dettenhausen b. Tübingen i. Württ. V J. F. Steinkopf, Stuttgart, Marienstr. 11. E m. P 4 M. B 36. Rez. (Unterhaltg u. Belehrung f. d. Jugend.)

* **Jugendbildner.** Gegr. von Jak. Braun. H Karl Schnell, München, Schillerstr. 28. R Oberlehrer Lothar Meilinger, ebda, Romanstr. 99. V Verlag der Jugendblätter, ebda, Schillerstr. 28. E m. P 4,20 M. B 54. Rez. (Geschmack- u. Charakterbildung, sittlich-religiöse Veredlung, künstlerische Erziehung d. Jugend.)

* **Jugendlust.** Illustr. Wochenschrift. R Seb. Düll, Nürnberg-St. Jobst. H Bayr. Volksschullehrer-Verein. V G. Hofmann, Nürnberg, Aug. Bayreutherstr. 47. E w. u. m. P 2,60 M. B 76. (Unterhaltendes u. Belehrendes f. Kinder v. 10—15 Jahren; religiös, konfessionslos.)

* **Jugendpost.** H Victor Laverrenz, Berlin-Schöneberg. V Grethlein & Co., Leipzig. E w. P 7,80 M. $B^1/_{10}$ 08. (Gegen die Schundliteratur.) ( )

* **Jugend-Rundschau.** H Otto Fritz, Karlsruhe i. B., Sommerstr. 10. V G. Braunsche Hofbuchdruckerei u. Verlag, ebda. E w. P 4 M. B 08. Rez. (Will die Jugend mit den geschichtl. wichtigsten u. kulturell bedeutsamsten Erscheinungen, sowie mit den hervortretendsten sozialen u. polit. Einrichtgn im Gegenwartsleben uns. Volkes bekannt machen.) ( )

Jugendschriften-Warte. Organ der vereinigt. deutsch. Prüfungsausschüsse f. Jugendschriften. HV Hamb. Prüfungsausschuß f. Jugendschriften. R Heinrich Wolgast, Hamburg-Fuhlsbüttel. Vertrieb f. d. Buchhandel: Ernst Wunderlich, Leipzig. E m. P 1,20 M. B 93. (Allg. Erörtergn üb. Jugendlektüre u. Bilderbuch, sowie Beurteilgn einzeln. Werke.)

Jungliberale Blätter. (Nationalliberale Jugend.) HV Geschäftsstelle des Reichsverb. der Vereine d. natlib. Jugend, Cöln a. Rh., Gereonsbriesch 7. R Dr. Curt Köhler, ebda. E w. P 5 M. B 00. Rez. (Die Lässigkeit der Jugend gegenüber den Aufgaben des polit. Lebens bekämpfen, der nationallib. Partei einen geschulten Nachwuchs sichern, den nation. u. liber. Gedanken als Gemeingut des deutsch. Volkes erhalten; Politik, Sozialpolitik, Verbandsmitteilungen.)

* Die **Karpathen.** Halbmonatsschr. f. Kultur u. Leben. H Prof. Ad. Meschendörfer, Kronstadt, Ungarn. V H. Zeidner, ebda. P 14 M., mit direkter Postversdg 16 M. B 07. Rez. (Einzige deutsche illustr. Zeitschr. für Kulturbestrebgn

aller Deutschen in Ungarn, orientiert auch über Kultur, Literatur, Kunst usw. der Magyaren u. Rumänen.)

Kartell-Rundschau. Zeitschrift für Kartellwesen u. verwandte Gebiete. HR Dr. S. Tschierschky, Düsseldorf, Deichstr. 11. V G. Braunsche Hofbuchdruckerei u. Verlag, Karlsruhe i. B. E m. P 25 M. (30 K.). B 03. Rez. ()

* Die **Kath. Missionen.** R Anton Huonder, Luxemburg-Stadt, Bellevue. V Herder, Freiburg i. B. E m. P 5 M. B 73. (Missionsgesch., Ethnogr. u. Geographie.)

* **Kikeriki.** V F. Gabriel Ilger, Wien I, Grünangerg. 6. HR Karl Elsner. E 2 w. P 16 K. B 61. Rez. (Humor.; antisemit., österr.-deutsch.)

* **Kladderadatsch.** R Paul Warncke, Charlottenburg, Goethestraße 8, u. AGeR. a. D. Max Friedlaender, Wilmersdorf, Holsteinische Str. 31a. V A. Hofmann u. Comp., Berlin SW 68, Zimmerstr. 8. E w. P 10 M. B 48. (Polit.-sozial. Hum. u. Satire.)

* Die **Kleinwelt.** Zeitschrift zur Verbreitg wissenschaftl. Bildg. H Deutsche mikrolog. Gesellschaft, München. R R. H. Francé, ebda, Schnorrstr. 4. V C. C. Buchners Verlag, Bamberg. 12 Hefte u. Sondergabe. P 4 M. B^1_4 09. Rez.

Klio. Beiträge zur alten Geschichte. H C. F. Lehmann-Haupt, Berlin, und E. Kornemann, Tübingen. V Dieterich'sche Verlagsbuchhandlung, Theodor Weicher, Leipzig, Inselstr. 10. E 4. P 25 M.

Kölnische Volksztg. u. Handelsblatt. Cöln a. Rh., Marzellenstr. 35—43. R JustR. Dr. jur. Jul. Bachem, Dr. phil. Karl Hoeber, Dr. phil. O. Dresemann, A. Traub, Ernst Kley, A. Wolf, B. Reuter, Dr. rer. pol. O. Thissen, C. Fülles, Dr. jur. Aegid. Müller, Georg Hölscher, Dr. theol. P. A. Kirsch, K. Ant. Stehle, Dr. oec. publ. Hans Eisele (Berlin), Comm. Ernesto Kappenberg u. Theol. J. Mumbauer (Rom), G. Biesenbach (Rheinbreitbach). HV J. P. Bachem. E wochentägl. 3mal. P 28 M. B 60. Rez. (Pol., Zentrumspart., Feuill., Kunst, Lit., Handel, Gewerbe u. Volksw., Landwirtsch. u. Gartenbau, Theater u. Musik.)

◆◆ Siehe Inserat Seite 2147. ◆◆

Kölnische Zeitung. Cöln a. Rh., Breite Str. 62/64. ChefR Ernst Posse. R Jul. Dittmar, Dr. jur. Carl Thyssen, Kurt Rademacher, Prosper Müllendorff, Dr. Ernst von der Nahmer, Carl Pietsch, Dr. Walth. Jacobs, G. A. Brüggemann, Prof. Dr. Chambalu, Dr. G. Iwanowitsch, Jos. Lennartz, H. Kreibig, Arth. Jung, Hans Berens, Wilh. Jutzi, Dr. E. Müller, Dr. Otto Rustmann, Dr. Karl Hegemann, Karl Freiherr von Perfall, Dr. Otto Neitzel, Prof. Dr. H. J. Klein, Emil Schmitz, D. H. Sarnetzki, Georg Held, Alfr. Trescher, Georg Bauhaus. HV M. Du Mont-Schauberg, Inh.: Geh. Kommerzienrat Dr. jur. Jos. Neven-Du Mont u. Alfred Neven-Du Mont. E 24 w. P 36 M. B Mitte d. 18. Jahrh. Rez. (Politik, Handel u. Verkehr, Lit. u. Kunst. Nat.-Lib.)

* Der **Kompaß.** Volkstümliche Blätter f. zeitgemäße Belehrg u. Unterhaltg. H ObJustR. Ed. Eggert, Langenargen am Bodensee. V W. Kohlhammer, Stuttgart. E 2 m. P 5 M. B^1_{10} 04. (Vertiefg u. Verbreitg d. Volksbildg auf d. Grundlage gesunder christl. Weltanschauung im Sinne d. Bestrebgn uns. modern. Sozialreform. Konfessionelle u. parteipolit. Tendenzen ausgeschlossen.) ()

Königsberger Allgem. Zeitung. ChefR A. Wyneken. R P. Anton, P. Boetticher, Dr. F. Deibel, L. Ewers, Dr. L. Kamieński, K. Lubowski, Hans Paßarge, H. Wyneken. V K. A. Z., G. m. b. H., Königsberg i. Pr., Theaterstr. 12. E 12 w. P 11 M. B 75. Rez. (Mitteilgn aus allen Gebieten, Feuill., Lit.-, Theater-, Musik- u. Kunstkritik. Nat.-lib.)

Königsberger Hartungsche Zeitung. R Dr. G. Herzberg, Chr. Saß, Dr. L. Goldstein, G. Müller, A. Hensel, Fritz Weßel, Dr. Johs. Leo, Franz Steiner, Dr. Käthe Kalisky, Königsberg i. Pr. V Hartungsche Zeitung u. Verlagsdruckerei, A.-G. E 12 w. P 15 M. B 1730. Rez. (Fortschrittliche Volksp.)

Königsberger Tageblatt. Volksbl. für Ostpreußen. R Franz Steiner, Königsberg i. Pr. V Hartungsche Zeitg u. Verlagsdruckerei, A.-G. E 6 w. P 5 M. B 97. Rez. (Parteilos.)

Konservative Monatsschrift f. Politik, Literatur u. Kunst. R H. v. Berger, Berlin SW, Großbeerenstr. 93. V Reimar Hobbing, ebda. P 12 M. B 43. Rez. (Auch histor. Essays, Staatswissensch., Religion u. Unterhaltung.)

* **Körperkultur.** Künstl. Monatsschrift f. Hygiene, Turnen, Sport u. Spiel. R Dr. med. A. Mallwitz, Dresden-A., Eisenstuckstr. 12 pt. V Körperkultur-Verlag, Berlin SW 47, Wartenburgstr. 14 I. P 6 M. B 06. Rez.

Korrespondenz-Blatt für den akademisch gebildeten Lehrerstand. (Pädagogisches Wochenblatt.) R Dr. R. Grosse, Berlin W 50, Schaperstr. 12. V C. A. Kochs Verlagsbuchhdlg., Leipzig, Querstr. 4/6. E w. P 12 M. Rez.

* **Kosmos.** Handweiser für Naturfreunde. H Kosmos, Gesellschaft der Naturfreunde, Stuttgart, Pfizerstr. 5.

R Friedr. Regensberg, ebda. V Franckh'sche Verlagshandlung, ebda. E 12. P 2,80 M.; für Mitglieder mit 5 Bücherbeilagen 4,80 M. B 04. Rez. (Naturwissenschaft, Technik, Photographie, Reise, Völkerkunde, Jagd, Landwirtschaft.)

* Das **Kränzchen**, Mädchenztg. R Joh. Kaltenboeck, Stuttgart, Cottastr. 13. V Union Deutsche Verlagsgesellschaft, ebda. E w. P 8 M. B 87. *

Kreuz-Zeitung, s. Neue Preuß.

Kritischer Jahresbericht üb. d. Fortschritte der Romanischen Philologie. HR Prof. Dr. Karl Vollmöller, Dresden-A., Wienerstr. 9. MitR G. Baist, V. Rossi, C. Salvioni. V Fr. Junge, Erlangen. E 2. P 18 b. 30 M. je nach Umfang. B 92. Rez. (Krit. Rundschau über das Gesamtgebiet der Sprache, Lit. u. Kultur der roman. Völker.)

Die **Kultur.** Zeitschrift f. Wissenschaft, Literatur u. Kunst. HV Leo-Gesellschaft in Wien I, Bäckerstr. 14. R Dr. Frz. Schnürer, Klosterneuburg b. Wien, Martinstr. 16. E 4. P 8 K. B 99. (Allgem.-wissensch., Politik ausgeschlossen.) ()

* **Kultur der Familie.** Monatsblatt f. die wirtsch., sozialen, geistigen u. künstlerischen Interessen der Familie. HR Dr. Heinrich Pudor, Leipzig-Stötteritz, Schönbachstr. 44. V H. Pudor Verlag, ebda. P 8,40 M. B 1_{10} 05. Rez.

Kulturfragen, s. Welt des Kaufm.

* Die **Kunst.** H H. Bruckmann u. F. Schwartz. R L. Deubner u. P. Kirchgraber, München XX, Nymphenburgerstr. 86. V F. Bruckmann A.-G., ebda. E m. P 24 M. B 99. (Vereinigung der Zeitschriften „Die Kunst für Alle" u. „Dekorative Kunst".)

* Die **Kunst für Alle.** H F. Schwartz, R P. Kirchgraber, München XX, Nymphenburgerstr. 86. V F. Bruckmann A.-G. ebda. E 2 m. P 14,40 M. B 85. Rez. (Mod. Kunst. Erscheint auch mit der „Dekorativ. Kunst" u. d. T. „Die Kunst".)

* Die **Kunst unsrer Heimat.** HR Dr. Daniel Greiner, Jugenheim a. d. B. V Vereinigung z. Förderg d. Künste in Hessen, ebda. E 6 Hefte. P mindestens 10 M. B 06. Rez. (Alte Kunst aus der Heimat [Rhein-Maingebiet], Veröffentlichung der Werke heimischer Künstler u. Kunsthandwerker, Dichter u. Musiker.)

* Die **Kunst unserer Zeit**, eine Chronik d. modernen Kunstlebens. R Edgar Hanfstaengl, München, Maximilianstr. 7. V Franz Hanfstaengl, Kunstverlag, ebda. E m. P im Abonnement 3 M., Einzelpr. 4 M. pro Lfg. B 90. Rez.

Kunstchronik. Wochenschr. f. Kunst u. Kunstgewerbe. HRV E. A. Seemann, Leipzig, Querstr. 13. P 8 M. Rez.

* **Kunstgarten.** Zeitschr. f. soz. Kunstpflege u. Zeichenunterricht. Umschau über d. neuere u. neueste Lit. H C. Kulbe, Berlin W 15. V Kunstgarten-Verlag Max Rockenstein, Berlin SW 11, Hallesche Str. 4. E 2 m. P 7,20 M. B 03. Rez. ()

Kunstgewerbe-Blatt. HV E. A. Seemann, Leipzig, Querstr. 13. R Fritz Hellwag, Zehlendorf (Wannseebahn), Gertraudstr. 10. E m. P 6 M. Rez.

Der Kunstmarkt. Wochenschr. f. Kenner u. Sammler. HRV E. A. Seemann, Leipzig, Querstr. 13. E w., Juli bis Sept. m. P 6 M. Rez.

* **Kunstwart.** Halbmonatschau für Ausdruckskultur auf allen Lebensgebieten. HR Dr. h. c. Ferd. Avenarius, MitR Dr. H. Ullmann, Dr. R. Batka (für Musik), Prof. P. Schultze-Naumburg (für bild. Kunst), Dresden-Blasewitz. V Georg D. W. Callwey, München. P 16 M. B 87. Rez. (Kunstleben in Lit., Theater, Musik, bild. Künsten usw., Musik- u. Bilderbeil., reformat. Tendenzen.)

Die **Lebenskunst.** Zeitschr. f. persönl. Kultur. HRV Karl Lentze, Leipzig, Körnerpl. 6. E 2 m. P 4 M. B 06. Rez.

Die **Lese.** Literar. Zeitg f. d. Deutsche Volk. H Theodor Etzel u. Georg Muschner, München, Rindermarkt 10. V Die Lese Verlag G. m. b. H., ebda. E w. P 6 M. B 10. Rez. *

* **Licht und Schatten.** H Hanns von Gumppenberg, München, Kaulbachstr. 8. R ders., Alfred Auscher, Dr. Benno Eggert, ebda, Kaiserstr. 5. V Verlag „Licht und Schatten", ebda. E w. B 1_{10} 10. (Schwarzweißkunst, dichterisch wertvolle Novelletten u. gute Lyrik; tendenzlos.) *

* Das **literarische Deutsch-Oesterreich.** E. Monatsschr. f. Lit., Theater, Wissenschaft u. Politik. HRV Dr. Valentin Teirich, Wien VI/1, Köstlerg. 7. P 6 M. B 99. Rez. (Kathol.)

* Das **literarische Echo.** H Dr. Josef Ettlinger, Berlin W 9, Linkstr. 16. R Dr. Karl Goldmann, ebda. V Egon Fleischel & Co., ebda. E 24. P 16 M. B 98. Rez. (Lit. Essais, Charakteristiken, Zeitgn- u. Zeitschriftenrevue, Literaturbriefe, Besprr., Bibliogr.)

◆◆ **Siehe Inserat Seite 2127.** ◆◆

Literarischer Handweiser zunächst für alle Katholiken deutscher Zunge. Begr. von Prälat Dr. F. Hülskamp. R Prof. Edm. Niesert, Münster i. Westf. V Theissingsche Buchh., ebda. E 24. P 6 M. B 62. Rez. (Lit.-hist. Essays, krit. Übersichten, Rezens., Notizen, Zeitschrift.-Repertorium, Bibliogr., Kathol. Zentrum.)

Literarisches Offertenblatt. HV Edmund Kämpfe, Leipzig, Waldstr. 58.

R Arthur Heldt. E 2 m. P 4 M. B 08. Rez. (Vermittelungs-Organ f. Journalisten, Redakteure, Schriftsteller, Buch-, Zeitschriften- u. Zeitungs-Verleger.)

Literarische Praxis, f. Deutsche Schriftsteller-Zeitung.

Literar. Rundschau f. d. kath. Deutschland. RH Prof. Dr. J. Sauer, Freiburg i. B. V Herder, ebda. E m. P 10 M. B 75. Rez. (Wissenschaftl. ✝, ⁂, Staats- u. Sozialwiss., ♔, Sprachw., Liter., Belletr.)

Literar. Zentralblatt f. Deutschland. Mit der halbmonatl. Beilage „Die schöne Literatur". HR Prof. Dr. Ed. Zarncke, Leipzig, Braustr. 2. V Ed. Avenarius, ebda, Roßstr. 5/7. E w. P 30 M. B 50. Rez. (Kritik, Zeitschr.-Repertoire, Bibliographie, Personalien, liter. Mitteil.)

✦✦ Siehe Inserat Seite 2131. ✦✦

Literaturblatt für germ. und roman. Philol. RH Prof. Dr. O. Behaghel (für germ. Phil.) Gießen; Prof. Dr. F. Neumann (für roman. u. engl. Phil.), Heidelberg. V Reisland. Leipzig. E 12. P 11 M. B 80. Rez. (Kritik, Zeitschriftenschau, Bibliogr., Personalien.)

Logos. Internat. Zeitschr. f. Philosophie der Kultur. H PrivDoz. Dr. Georg Mehlis, Freiburg i. B. V J. C. B. Mohr (Paul Siebeck), Tübingen. P 9 M. B $1\frac{1}{4}$ 10. (Erscheint zunächst in deutsch. u. russ. Sprache.) *

Lucifer mit der Gnosis. HR Dr. Rudolf Steiner, Berlin W, Motzstr. 17. V M. Altmann, Leipzig. E in zwanglosen Heften à 0,50 M. (Theosophie.) ( )

* **Luginsland.** Monatsblätter f. Literatur und Kunst. HR Paul Schaumburg, Halle a. S., Huttenstr 6 I. V Curt Nietschmann, ebda, Mittelstr. 11—13. P 4 M. B 07. Rez. (Kritisch-belletristisch; Kunstbeilagen.) ( )

* Der **Luginsland.** H Justus Mart, Dresden-A. 1, Grunaerstr. 49 p. R Curt Ranitzsch, ebda, Marschnerstr. 34 I. E 2 m. P 18 M. B $1\frac{1}{4}$ 11. Rez. (Familienzeitschrift, nichtpolitisch, bringt vorzugsw. histor. u. literar. Stoffe.) *

* **Lustige Blätter.** R A. Moszkowski, Dr. Rudolf Presber, Gustav Hochstetter, P. Kraemer, Berlin SW 68, Charlottenstr. 9. HV Dr. Eysler & Co., G. m. b. H., ebda. E w. P 10 M. B 86. (Witzblatt.)

Die **Lustige Woche**, f. Guckkasten.

Das **Magazin.** Monatschrift für Literatur u. Musik, Kunst u. Theater. H Gustav Adolf Dreßler jr., Leipzig-Möckern und Bruno Volger, Leipzig-Gohlis. V Magazin-Verlag, Leipzig-Möckern. E m. P 6 M. B 31 von Dr. Josef Lehmann. Rez. (Schöne u. wissenschaftl. Literat.) ( )

Magdeburgische Ztg. R W. Splittgerber, Magdeburg, Moltkestr. 10 II. V Faberſche Buchdruckerei, ebda, Breiteweg 6. E 13 w. P 30 M. B 1626. Rez. (Politik, Kunst, Liter., Handel, Nat.-lib.) ( )

Mannheimer Tageblatt, f. Badischer General-Anzeiger.

* **März.** Halbmonatsschrift für deutsche Kultur. H Ludwig Thoma u. Hermann Hesse, R Otto Wolters, München, Kaulbachstr. 91. V Albert Langen, ebda. P 24 M. B 07 von Albert Langen. Rez. nur in beschränktem Maße. (Politik [parteilos freiheitlich], Kunst, Literatur, Wissenschaft, Romane, Novellen.)

Mäßigkeits-Blätter. Mitteilungen des Deutschen Vereins gegen den Mißbrauch geistiger Getränke (E. V.). Schriftleiter: Prof. F. Gonser, Berlin W 15, Uhlandstr. 146. V Mäßigkeits-Verlag, ebda. E m. P 2 M. B 84. Rez. (Alkoholfrage, Mäßigkeitssache; politisch u. konfessionell neutral.)

* **Mecklenburg.** Zeitschrift des Heimatbundes Mecklenburg. H Prof. Dr. Beltz, Schwerin; Prof. Dr. Geinitz, Rostock; Baurat Pries, Schwerin. R Dr. Lüttgens, Schwerin. V Bärensprung'sche Hofbuchdruckerei, Schwerin i. M. E ca. 4. P 3 M. B 06. Rez. (Heimatschutz im weiteren Sinne.) ( )

* **Meggendorfer-Blätter,** farbig ill. Zeitschr. für Humor u. Kunst. R Ferd. Schreiber. V J. F. Schreiber. E w. P 12 M. B 89.

* **Memnon.** Zeitschr. f. d. Kunst- u. Kultur-Geschichte des Alten Orients. H Prof. Dr. Reinhold Frhr. v. Lichtenberg, Berlin-Südende. V Rudolf Haupt, Leipzig, Lange Str. 29. P 20 M. B 07. Rez. ( )

* Der **Merker.** H Dr. Rich. Batka, Wien XIII, Hügelg. 7, u. Rich. Specht, ebda IX, Bergg. 21. R Otto König. E 24. P 18 M. B $1\frac{1}{10}$ 09. Rez. (Österreichische Zeitschrift f. Musik u. Theater.)

* **Mikrokosmos.** Zeitschrift für d. praktische Betätigung aller Naturfreunde. R Dr. Adolf Reitz. V Franckh'sche Verlagshandlung, Stuttgart, Pfizerstr. 5. E 12, mit 3—4 Buchbeilagen. P 4 M. B $1\frac{1}{4}$ 07. Rez. (Theoret. u. prakt. Mikroskopie, Bakteriologie, Mikrobiologie u. Verwandtes.)

Militär-Wochenblatt. R Generalmaj. a. D. v. Frobel, Berlin SW 68, Kochstr. 71. V E. S. Mittler & Sohn, ebda, Kochstr. 68—71. E 3 w. P 18 M. B 75. Rez.

Mitteilungen der österreich. Ethischen Gesellschaft. R Wilh. Börner, Wien I, Spiegelg. 19. V Selbstverlag d. Ethischen Gesellschaft. P 3 K. B 95. Rez. (Pflege d. ethischen Kultur.)

* **Mitteilungen aus dem Quickborn.** HV Vorstand der Vereinigung Quickborn,

Hamburg 11, Patriotisches Gebäude. R Paul Wriede, ebda 1, Repsoldstr. 50. E zwanglos. B 07. Rez. (Artikel über niederd. [plattd.] Sprache u. Literatur.)

*** Mode von Heute.** H Leopold Goldstaub, Gustav Müller, R Emma Stropp. V Berliner Modenzeitungs-Gesellsch. m. b. H., Berlin, Lutherstr. 28. E 24. P 10,80 M. B 06. Rez.

*** Die Modenwelt.** R Gunda Beeg. HV F. Bruckmann A.-G. vormals Franz Lipperheide, Berlin W 35, Lützowstr. 84. E 24. P 5 M. B 65. (Mode, Handarbeiten, Wäsche, Belletr.)

*** Moden-Zeitung fürs Deutsche Haus.** R Frau Erna Orth-Steinberg, W. Engel, N. Witte. V W. Bobach & Co., Leipzig. E 14tägig. P 3,90 M.

*** Moderne Kunst.** HV Kommerzrat Rich. Bong, Berlin W 57, Potsdamerstr. 88. R Dr. O. Anwand. E 26. P 16,80 M. B 86. Rez. (Belletristik, Theater, Literatur, Sport, Kunstholzschnitte, Farbige Kunstblätter.)

*** Monatschrift für den elementaren naturwissenschaftl. Unterricht.** H Hamburgischer Lehrerverein f. Naturkunde u. Prof. Dr. Kienitz-Gerloff, Weilburg a. d. Lahn. R J. F. Herding, Hamburg 30, Eidelstedterweg 56. V Franckh'sche Verlagshandlung, Stuttgart, Pfizerstr. 5. P 3 M. B 1_{10} 09. Rez. (Dient insbes. der prakt. Durchführung d. element. naturw. Unterrichts in modernem Sinne.)

Monatshefte der Comenius-Gesellschaft für Kultur u. Geistesleben. H Dr. Ludwig Keller, Charlottenburg, Berlinerstr. 22. V Eugen Diederichs, Jena. E 5. P 10 M. B 92. Rez.

Monatshefte der Comenius-Gesellschaft f. Volkserziehung. H Dr. Ludwig Keller, Charlottenburg, Berlinerstr. 22. V Eugen Diederichs, Jena. E 5. P 4 M. B 93. Rez.

*** Monatshefte für Kunstwissenschaft** R Dr. Georg Biermann, Leipzig. V Klinkhardt & Biermann, ebda. P 24 M. B 05 als „Monatshefte d. kunstwissenschaftl. Literatur".

Morgen, s. Nord und Süd.

Münchner Neueste Nachrichten. ChefR Dr. Martin Mohr. R Dr. Kurt Schmidt, Dr. Hans F. Helmolt, A. Elfenbein, E. Foehr, Dr. Fr. Möhl, G. A. Baumgärtner, Dr. A. Sonntag (Feuill.). V Knorr & Hirth, G. m. b. H., München, Sendlingerstr. 80. E 2 t. P 12 M. Rez. (Lib.)

*** Die Musen.** H Erich Capelle, Berlin SW, Dreibundstr. 1. V Verlag für nationale Literatur, ebda, Alexandrinenstr. 137. E m. P 2 M. B 08. Rez. (Kunst, Lit. u. Theater.) *

*** Die Musik.** HR Kapellm. Bernh. Schuster. V Schuster & Loeffler, Berlin W 57, Bülowstr. 107. E 24. P 15 M. B 01. (Alles umfassend, parteilos.)

*** Musik für Alle.** Monatshefte zur Pflege volkstümlicher Musik. R Dr. Bogumil Zepler, Berlin SW, Kochstr. 22—25. V Ullstein & Co., ebda. P 6 M. B 04. ( )

*** Die Muskete.** Humoristische Wochenschrift. H Adolf Moßbäck, Wien IX, Thurygg. 7/9. ChefR Wilh. Frhr. v. Appel. Verantw. R Louis Laechle, R d. illustr. Teils Fritz Schönpflug. V „Die Muskete", G. m. b. H., Wien I, Wollzeile 11. P 16 K. od. 15,20 M. B 05.

*** Nagel's Lustige Welt.** R Dr. Schaumburg. HV Georg E. Nagel, Berlin-Schöneberg. E w. P 5 M., elegante Ausgabe 8 M. B 88. Rez. (Humor. Unterhaltungslit.)

Nationalliberale Blätter (Deutsche Stimmen). H Centralbureau d. Nationalliberalen Partei, Berlin W 9, Schellingstr. 9. R i. V. Karl Truckſäß. V Buchhandlung d. Nationalliberalen Partei, G. m. b. H., ebda. E w. P 6 M. B 88. Rez.

Nationalliberale Jugend, s. Junglibérale Blätter.

National-Zeitung mit den wöchentl. Beilagen: Wochen-Programm, Hinaus in die Welt, Sonntagsbeilage, Verlosungsliste. Dir. Victor Hahn. FeuillR Dr. J. A. Bondy. V Nat.-Ztg., G. m. b. H., Berlin SW 68, Lindenstr. 3. E 12 w. P 36 M. B 48. Rez. (Pol. Ztg., nat.-lib.) ( )

*** Natur und Erziehung.** Monatschrift z. Verbreitg u. Pflege d. Naturwissenschaften in Schule u. Haus. R Dir. Dr. Fr. Dannemann, Barmen, Siegesstr. V Franckh'sche Verlagshandlung, Stuttgart, Pfizerstr. 5. P 6 M. B 1_{10} 09. Rez. (Berührt nicht nur die Interessen der Lehrerschaft, sondern auch die der reiferen Schüler u. aller Gebildeten.)

*** Der Nebelspalter.** HRV J. F. Boscovits, Zürich, Waldmannstr. 4. E w. P 11 M. B 75. (Polit.-sat., freisinnig.) ( )

Neue Badische Landes-Zeitung. R Alfred Scheel, Vincenz Becker, Georg Haller, Dr. Otto Bandmann, Mannheim. V Mannh. Vereinsdr. E 13 w. P 14 M. B 55. Rez. (Demokr.-freis.)

*** Neue Bahnen.** H E. Hiemann, F. Lindemann, R. Schulze. V R. Voigtländers Verlag, Leipzig. E m. P 6 M. B 1_{10} 89. (Erziehg u. Unterricht; vierteljährl. Verzeichn. aller Neuerscheingn d. pädagog. Lit. in deutsch. Spr.)

*** Das Neue Blatt.** R Frz. Hirsch, Berlin W, Nürnbergerstr. 13. HV A. H. Payne, Leipzig. E w. P 7,80 M. B 70. (Unterhaltung.)

Neue Freie Presse. Wien, Kolowratring, Fichteg. 11. H M. Benedikt. R W.

Goldbaum, D. v. Kohl, C. v. Vincenti, H. Wittmann, Dr. G. Steinbach, Dr. G. Kolmer, K. F. Kohler, A. Allerhand, Dr. M. Dub, M. Mayer, M. Fuchs, Dr. S. Münz, L. Klinenberger, Dr. R. Werthner, M. Neuda, Dr. K. v. Thaler, Dr. Julian Sternberg, Dr. Raoul Auernheimer, Paul Deutsch, Dr. Albert Obersohn, Carl Nowak, A. Thorsch, Armin Brunner, Berthold Molden, Louis Beer, Rud. Strauß, Jul. Hirsch, Dr. Max Graf, Dr. Ernst Benedikt, N. Golant, St. Müller, Dr. Jul. Korngold, Dr. Franz Servaes, A. F. Seligmann, Fritz Frankl, Dr. Paul Zifferer. E 12 w. P ca. 70 M. Rez. (Polit. Zeitg.; Feuill., Fachzeitgn.) ( )

Die **neue Generation.** Publikationsorgan des Deutschen Bundes für Mutterschutz. H Dr. phil. Helene Stöcker, Berlin-Friedenau, Sentastr. 5. V Oesterheld & Co., Berlin W 15, Lietzenburgerstr. 48. E m. P 5 M. B 05. Rez. (Mutterschutz u. Sexualreform.) *

Neue Hamburger Zeitung. R Dr. Heile, Bronisch, Ossig, Zinne, Hauptmann, Dr. Fischer, Lindner. V Girardet, Hendel & Co., Hamburg, Gänsemarkt 21/23. E 12 w. P 12 M. B 95. Rez. (Politik, Kunst, Lit., Handel, Schiffahrt; liberal.) ( )

* **Neue Jahrbücher f. d. klass. Altertum, Gesch. u. deutsche Lit. u. f. Pädagogik.** H Prof. Dr. Johs. Ilberg, Wurzen, u. ObStudR. Dr. Bernh. Gerth, Leipzig. VB. G. Teubner, ebda, Poststr. 3—5. E 10. P 30 M. B 98. Rez.

Das **neue Jahrhundert.** (Früher „Das zwanzigste Jahrhundert".) Wochenschrift f. religiöse Kultur. R Dr. Phil. Funk, Stettin. V Th. Lambart, Augsburg. E w. P 8 M. B 01 als „Freie deutsche Blätter". Rez. (Fortschrittlicher Katholizismus.)

* **Neue Metaphysische Rundschau.** Monatsschrift f. philos., psychol. u. okkulte Forschungen in Wissenschaft, Kunst u. Religion. HV Prof. Paul Zillmann, Groß-Lichterfelde, Ringstr. 47a. P 12 M. B 97. Rez.

* **Neue Musik-Zeitung.** R Oswald Kühn, Stuttgart, Rotebühlstr. 77. HV C. Grüninger, ebda. E 24. P 8 M. B 80. Rez. (Populäres Fachblatt mit Musik- u. Kunstbeilagen.)

Neue Preuß. (Kreuz-) Ztg. HR Ministerialdir. a. D. Dr. J. Hermes, Berlin SW 11, Bernburgerstr. 24/25. V Neue Preuß. (Kreuz-) Ztg. G. m. b. H., ebda. E 12 w. P 36 M. B 48. Rez. (Christl. kons.)

Neue Revue, s. Nord und Süd.

Die **neue Rundschau** (d. Freien Bühne 22. Jahrg.). R Prof. O. Bie. V S. Fischer, Verl., Berlin W, Bülowstr. 90. E 12. P 28 M. B 89. (Vertretung der modernen Richtung in d. Literatur, Kunst u. Wissenschaft.)

Neues Tagblatt u. Generalanzeiger für Stuttgart u. Württemberg. HV N. Tagbl. A.-G., Stuttgart. R Ernst Keil, Aug. Kemper, Paul Wittko, W. Günzler, O. Riekert, E. Hofmann, ebda, Torstr. 27/29. E t. P 8,40 M. B 43. Rez. (Fraktionslos-liberal.)

Der **neue Weg** (Deutsche Bühnen-Genossenschaft). R Dr. Armin Osterrieth u. Hans Winand. H Gen. deutsch. Bühnenangeh. (deren offiz. Organ.) Berlin SW, Charlottenstr. 85. V Erich Reiß, ebda W 62, Wichmannstr. 8a. E w. P 16 M. B 71. (Fachmännische Artikel, Theaternachrichten, Uraufführungen, Gerichtliches, Spielverzeichnisse, Literarischer Teil.)

* **Neue Weltanschauung.** H Gesellschaft Neue Weltanschauung, Stuttgart. R Dr. Wilh. Breitenbach, Brackwede i. Westf. V Joh. Ambr. Barth, Leipzig. E m. P 8 M. B 08. Rez. (Vertretung der monist. Weltanschauung mit naturwissenschaftlicher Grundlage.)

Neues Wiener Tagblatt. Chefr. Wilh. Singer, R d. Feuill. Ed. Pötzl. H A.-G. Stehrermühl. Wien I, Steyrerhof 3. E 2 t. P 64 K. Rez. (Deutschfortschritt.)

Neue Zeit. R K. Kautsky, Berlin-Friedenau. Feuillr. Dr. Frz. Mehring, Berlin-Steglitz. HV Paul Singer, Stuttgart. E w. P 13 M. B 83. Rez. (Wochenschrift d. deutsch. Sozialdemokratie.)

* **Neueste Erfindungen und Erfahrungen** auf den Gebieten d. prakt. Technik, Elektrotechnik, Gewerbe, Industrie, Land- u. Hauswirtschaft. H Dr. L. Vanino, München, Barerstr. 31. R Eugen Marx, Wien. V A. Hartleben, ebda I, Seilerstätte 19. P 7,50 M. Rez.

* **Niedersachsen.** HV Carl Schünemann, Bremen. R Hans Pfeiffer, ebda; Fr. Freudenthal, Fintel. E 24. P 6 M. B 95. Rez.

* **Nord und Süd** vereint mit „Morgen" u. „Neue Revue". H Dr. Curt Radlauer. R Dr. Wilh. Hüttemann, Kurt Fliegel, Alex. Jadassohn. V Nord und Süd, G. m. b. H., Berlin W 30, Traunsteinerstr. 3. E 24. P 24 M. B 77. Rez. (Belletristik, popul.-wiss. Essays, bildende Kunst, Musik, Literatur, Kultur, Wirtschafts-Politik usw. ohne Parteistandpunkt.)

Nordd. Allg. Zeitung. R Otto Runge, Berlin SW 48, Wilhelmstr. 32. HV Nordd. Buchdr. u. Verlagsanst., ebda. E 7 w. P 16 M. B 61. Rez. (Nat.-Polit.)

* **Ostara.** Zeitschr. d. Blonden u. Mannesrechtler. HRV Dr. J. Lanz v. Liebenfels, Rodaun b. Wien. E zwanglos. P für 10 Hefte im voraus 2,50 M. B 04.

F. Bruckmann A.-G., München.

Rez. (Erhaltung u. Reinzucht der blonden Rasse, Bekämpfung der Urrassen, des Umsturzes und Feminismus.)

Ostdeutsche Rundschau. Deutsches Tagblatt. Wien VII/1, Bandg. 32. H Verein „Deutsche Presse für Österreich". ChefR Hugo Greinz. R J. A. Glabischnig, Theodor Antropp, Wilhelm Fliegauf, Hugo Gerbers, Claudius Kupka, Heinrich Damisch, Richard Wild, Arnold Hagenauer. E t. P 28,80 K. od. 30 M. B 90. Rez: Theater, Kunst, Literatur. (Unabhängige polit. Tageszeitg, deutsch-radikal.)

* Der **Osten.** H Verein „Breslauer Dichterschule". R Carl Biberfeld, Breslau, Ohlau-Ufer 41. V Allegro, Buch- u. Musik-Verlag, ebda. E m. P 4 M. B 74. Rez. (Kunst u. Literatur.)

* **Oesterreichische Familien- und Moden-Zeitung.** V W. Vobach & Co., Wien I, Dominikanerbastei 10. E w. P 12,80 K. B 97 als „Illustr. Sonntagsztg. f. unsere Frauen".

* **Oesterreichische Kunstschätze.** HR Wilhelm Suida, Graz, Museum Joanneum. V Kunstanstalt J. Löwy, Wien III/1. E 10. P 50 M. *

Österreichische Rundschau. H Dr. Alfred Frhr. v. Berger, Leop. Frhr. v. Chlumecky, Dr. Fel. Frhr. v. Oppenheimer, Dr. Karl Glossy, Wien I, Bräunerstr. 4/6. V Carl Fromme, ebda II/1, Glockeng. 2. Vertrieb für das Deutsche Reich: L. Staackmann, Leipzig. E 14 täg. P 24 M. B 04.

* **Österreichs Illustrierte Zeitung** mit der Monatsbeilage „Kunst-Revue". HV Jacques Philipp vorm. Philipp & Kramer, Wien VI, Barnabiteng. 7—7a. E w. P 20 K. od. 22 M. od. 30 Fr. B 03. Rez. (Aktuelle u. belletr. Zeitschrift.)

Ostpreußische Zeitung. ChefR vakat. V Ostpreuß. Druckerei u. Verlagsanst., A.-G., Königsberg i. Pr., Kollegienstr. 3, ab $1/4$ 11 Tragheimer Pulverstr. 20. E 7 w. P 12 M. B 48. Rez. Beilagen: „Landwirtschaftliche Rundschau", „Tägl. Handelsztg.", „Fürs traute Heim" mit „Ill. Rundschau", „Kleine Modenwelt", „Handarbeit" u. „Kinderheim". (Konserv.)

Pädagogischer Anzeiger für Rußland. HR Alexander Eggers, Reval, Domschule. E m. P 10 M. (Einzige deutsche Lehrerzeitschrift Rußlands.) *

Pädagogisches Archiv. H J. Ruska, Heidelberg. V Quelle & Meyer, Leipzig. E m. P 12 M. B 58. Rez. ()

Pädagogisches Wochenblatt, am $1/10$ 07 mit dem „Korrespondenzblatt f. den akadem. gebildeten Lehrerstand" (siehe da!) verschmolzen.

Pester Lloyd (deutsch). ChefR Sigmund Singer, Budapest, Maria Valerie-G. 12. HV Pester Lloyd-Gesellschaft, ebda. E 12 w. P 48 K. B 53. Rez. (Fortschrittlich.)

* **Petermanns Geogr. Mitteilungen.** H Prof. Paul Langhans, Gotha. R Dr. H. Haack, Dr. O. Quelle, H. Wichmann, ebda. V Justus Perthes, ebda. E m. P 24 M. B 55. Rez. *

* **Pfarrhaus.** R Pfr. Franz Blankmeister, Dresden, Trinitatispl. 1 I. V Stephan Geibel Verlag, Altenburg, S.-A. E m. P 3 M. B 85. Rez. (Familienblatt d. deutsch. evangel. Pfarrerstandes u. Pfarrhauses.)

Philologus. Zeitschrift für das klass. Altertum. Begründet von F. W. Schneidewin u. E. v. Leutsch. H Otto Crusius, München. V Dieterich'sche Verlagsbuchhandlung Theodor Weicher, Leipzig, Inselstr. 10. E 4. P 14 M.

Post. ChefR Dr. Heinr. Pohl, Berlin SW 68, Lindenstr. 3. V Die Post, Ges. m. beschr. H., ebda. E 12 w. P 24 M. B 65. Rez. (Pol. Ztg. Freikonservativ.)

Prager Tagblatt. ChefR Heinrich Teweles. R Viktor Friedmann, Paul Fischel, Dr. Wenzel Ritter von Belsky, Gust. Horn, Rud. Keller, Alfr. Korn, Siegm. Kroll, Hugo Löw, Leop. Löwy, Rich. Milrad, Hedw. Nabe-Jenkins, Dr. Rabe-Jenkins, Franz Steiner, Ludw. Steiner, Karl Tschupik, Friedr. Winterstein. HV Dr. Wilhelm Mercy, Prag, Herrengasse 12. E 2 t. P 26,40 K. B 76. Rez. (Deutsch-fortschrittlich.)

* Die **Praktische Berlinerin.** HV Ullstein & Co., Berlin SW 68. R Marie Gerbrandt, Berlin, Kochstr. 23/25. E w. P 7,80 M. B 05. (Illustr. Hausfrauen- u. Modenblatt.) ()

Preußische Jahrbücher. H Prof. Dr. H. Delbrück, Berlin-Grunewald, Kunz Buntschuh-Str. 4. R Dr. E. Daniels, Berlin W, Luitpoldstr. 3. V G. Stilke, Berlin NW 7, Dorotheenstr. 72/74. E m. P 24 M. B 58. Rez. (Wissensch., Liter. und Politik.)

* **Prometheus.** Illustr. Wochenschr. üb. d. Fortschritte in Gewerbe, Industrie und Wissenschaft. R GRegR. Prof. Dr. Otto N. Witt, Westend b. Berlin, Eberseschenallee 10. V Rud. Mückenberger, Berlin W 10, Dörnbergstr. 7. E w. P 16 M. B 89. Rez. (Populär.)

Protestantische Monatshefte. R D. Jul. Websky, Berlin W 15, Pariserstr. 53. V M. Heinsius Nachf., Leipzig, Dörrienstr. 13. P 8 M. B 97. Rez.

* Die **Quelle.** Monatsschr. f. volkstüml. Lit. u. Kunst. HChefR Dr. Robert Reinhard, Wien III, Rechte Bahngasse 14. Administration: ebda, Linke Bahng. 9. Kommissv Volksbuchhandlung Ignaz

Brand u. Co., Wien VI. P 3,50 M. B $^1/_{10}$ 07. Rez. (Bekämpft die Schundlit., bringt nur Novellen u. Charakterbilder erster Künstler; parteilos.) *

Quickborn, f. Mitteilungen aus dem Q.

* **Reclams Universum.** H H. H. Reclam, Leipzig. R Carl W. Neumann u. Gottlob Mayer, ebda, Inselstr. 22. V Ph. Reclam jun., Leipzig. E w. P 14 M. B 84. Rez. (Modernes Familienblatt.)

Die **Redaktion,** Fachblatt für Redakteure, Journalisten, Schriftsteller u. Verleger. HV Dr. R. Wrede, Berlin W 35, Steglitzerstr. 84. E 2 m. P 6 M. B 02.

Religion und Geisteskultur. Zeitschrift f. relig. Vertiefung des mod. Geisteslebens. H Lic. Th. Steinmann, Gnadenfeld. V Vandenhoeck & Ruprecht, Göttingen. E 4. P 6 M., Einzelheft 2 M. B 07. Rez. (Erörterung d. brenn. relig. Zeitfragen, bes. bezüglich der christl. Religion; es wird nicht auf den philos. oder theol. Standpunkt, sondern lediglich auf wissenschaftl. u. relig. Ernst der Beiträge gesehen.)

Rheinischer Kurier, s. Wiesbadener Zeitung.

* Die **Rheinlande.** HR W. Schäfer, Vallendar a. Rh. V der Rheinlande, G. m. b. H., Düsseldorf, Grafenberger Allee 98. E m. P 12 M. B 00. Rez. (Kultur, Kunst, Lit., Kunstgesch., Kunstgew.)

Roland, s. Archiv f. Stamm- u. Wappenkunde.

Der **Roland von Berlin.** E. Wochenschrift f. d. Berliner Leben. HR Dr. Leon Leipziger, Berlin W 50, Geisbergstr. 2. V Verlag des R. v. B., ebda. P 8 M. B 03.

Romanische Forschungen. HR Prof. Dr. K. Vollmöller, Dresden-A., Wienerstr. 9. V Fr. Junge, Erlangen. Erzwanglos. B 81. (Streng wissensch. Auch Bibliographie.)

* **Rundschau a. d. Gebiete d. ges. Fleischbeschau u. Trichinenschau des Schlacht- u. Viehhofwesens.** Chefr Sanitätstierarzt Dr. Bundle, Karlshorst bei Berlin. V Verlag d. „Rundschau", Hannover, Marienstr. 8. E 2 m. P 5 M. Rez.

Saale-Zeitung. Leitung: Wilh. Georg, Halle a. S., Große Brauhausstr. 17. V Otto Hendels Verlag, ebda. E 2 t. P 10 M., durch die Post 13 M. B 66. Rez. (Freisinn.)

Sächsische Industrie. (Sächs. Industrie- u. Handelsztg.) Organ d. Verb. Sächs. Industrieller. H Dr. Gust. Stresemann, M. d. R., Dresden, Christianstr. 1/3. V Albert Uhlig, Dresden, Albrechtstr. 39 b. E 2 m. P 10 M. B 04. Rez.

Der **Säemann,** s. Zeitschrift f. Jugendwohlfahrt usw.

* **Sankt Georg.** Deutsche Sport-Zeitg. ChefR Alfr. M. Zeller, Berlin W 30. V Grethlein & Co., Leipzig. E w. P 12 M. B 00. Rez. (Sport u. Gesellschaft.)

St. Petersburger Zeitung. HV P. S. v. Kügelgen, St. Petersburg, Newski 20. R ders., C. v. Kügelgen, ebda. E t. P 37 M. B 1727. (Das gesamte öffentl. Leben Rußlands u. des Auslandes. Freikonservativ.)

Die **Schaubühne.** HR Siegfried Jacobsohn. V Erich Reiß Verlag, Berlin W 62, Wichmannstr. 8a I. E w. P 12 M. B 05. Rez. (Theater, Oper u. Drama, alle verwandten Gebiete.)

* Der **Scherer.** HR Ottokar Stauf v. der March, Wien VIII/1, Schlösselg. 3. Verwaltung d. Scherer ebda VII/3, Neustiftg. 78. E 2 m. P 12 M (12 K.). B 99. (Politik, Kunst u. Leben, unabhängig v. Parteien, freiheitl., radikal-national.)

* **Schlesien.** Illustr. Halbmonatsschr. f. d. Pflege heimatl. Kultur. R Dr. Conrad Buchwald, Breslau und A. Kirchner, ebda. V Phönix-Verlag (Fritz u. Carl Siwinna), Breslau-Kattowitz-Leipzig. P 24 M. B $^1/_{10}$ 07.

* **Schlesische Heimatblätter.** H R. Henseling, Hirschberg i. Schles. V Dr. O. Reier, ebda. E 2 m. P 6 M. B 07. *

Schlesische Zeitung. R Chefred. Dr. Rich. Schottky; verantw. für Pol.: Klein, für den übrig. Teil: Dr. Franz Reinecke, Breslau, Schweidnitzerstr. 47. V W. G. Korn, ebda. E 18 w. P 20 M. B 1741. Rez. (Polit. unabhängig, in konfess. Fragen paritätisch.)

Die **schöne Literatur.** Beilage z. Literarischen Zentralblatt f. Deutschland. HR Prof. Dr. Ed. Zarncke. Leipzig, Brausstr. 2. V Ed. Avenarius, ebda, Roßstr. 5/7. E 2 m. P 6 M. B 00. Rez. (Kritik, Zeitschr.-Repertoire, Lit. Mitteil.)

Siehe Inserat Seite 2131.

* Die **Schönheit.** H u. leit. R Karl Vanselow, Berlin SW 11, Dessauerstr. 38. V Verlag der Schönheit, ebda. E m. P 10 M. B 02. Rez. (Schöne Künste, Körperpflege, Kleidung, Sittlichkeit, Gesellschaft, Frauenbildung, Kulturfortschritt. Frei u. vornehm, reich illustr.) ( )

Der **Schriftsteller.** Organ d. Schutzverbandes deutscher Schriftsteller. R Dr. A. Landsberg, verantw. R Erich Oesterheld, Berlin W 9, Bellevuestr. 21. V Oesterheld & Co., W 15, Lietzenburgerstr. 48. E 10. B Okt. 10. *

Schwäbischer Merkur. Mit Schwäb. Kronik u. Handelszeitg. HRV Dr. Karl Elben, Stuttgart, Königstr. 20. E 12 w. P 13,60 M. B 1785. Rez. (Politik, Kunst, Lit., Volkswirtsch., Länder- und Völkerkunde, Chronik des schwäb. Landes, National; Roman.)

* **Die Schweiz.** Schweizerische illustrierte Zeitschrift. HV A.-G. Verlag der Schweiz, Zürich I, Zwinglipl. 3. R Dr. Otto Waser, Dr. Maria Waser, Dr. Eugen Ziegler, ebda, Zeitweg 83. E 2 m. P 14 Fr. B 96. Rez. (Schweizerische Kunst u. Literatur, Land u. Leute. Unpolitisch.) ()

* **Simplicissimus.** R Hans Kaspar Gulbranssson. V Simplicissimus-Verlag, G. m. b. H., München, Kaulbachstr. 91 pt. E w. P 14,40 M. B 96. (Kunst u. Satire.) ()

* **Sonne.** HR Rittmstr. a. D. Mart. Kießling, Berlin-Wilmersdorf, Kaiserpl. 3. V Stück & Lohde, G. m. b. H., Gelsenkirchen. E 2 m. P 6 M. B 05. (Liebhaber-Photogr.)

Sonne, f. Frankfurter Bürgerzeitung.

* **Sonntagszeitung fürs Deutsche Haus.** R S. Hochstein, Frau Erna Orth-Steinberg. V W. Vobach & Co., Leipzig, Georgiring 5 e. E w. P 10,40 M. B 97. (Familien- und Frauenblatt.)

Soziale Praxis u. Archiv für Volkswohlfahrt. HR Prof. Dr. E. Francke, Berlin, Nollendorfstr. 29/30. V Duncker u. Humblot, Leipzig. E w. P 12 M. B 97. Rez.

Sozialistische Monatshefte. HR Dr. Josef Bloch, Berlin W, Lützowstr. 69 I. V Verlag der Sozial. Monatsh., G. m. b. H., Berlin W, Potsdamerstr. 121 h. E alle 14 Tage. P 12 M. B 95. Rez. (Bringt polit. u. soziale Artikel, philosophische, literarische usw. Essays, Skizzen usw. Ausführliche Rundschau über alle Gebiete des modernen Lebens, der Wissenschaft u. der Kunst. Zuweilen Porträt-Beilagen.)

Sprachwissenschaft für alle. H Prof. Hans Strigl, Wien XVIII, Lazaristeng. 8. V Leop. Weiß, Wien I, Lothringerstr. 3. E 2 m. (Aug. u. Sept. ausgen.). P 5,40 K. = 4,50 M. B $^1/_{10}$ 08. (Kleine gemeinverständliche sprachgeschichtl. u. sprachvergleichende Aufsätze.) ()

Der Staatsbürger. H PrivDoz. Dr. Hanns Dorn, München-Grünwald. V F. W. Grunow, Leipzig u. Berlin. E 2 m. P 8 M. B $^1/_4$ 10. *

* **Der Stein der Weisen.** R Eugen Marx, Wien IV, Margaretenstr. 41. HV A. Hartleben Verl., ebda I, Seilerstätte 19. E 24. P 12 M. B 89. Rez. (Populär-wiss.)

* **Stickerei-Zeitg und Spitzen-Revue.** HR Hofrat Alexander Koch, Darmstadt. V Verlagsanstalt Alexander Koch, ebda. E m. P 8 M. B 00 als „Der Tapissérist". Rez.

Stimmen aus Maria-Laach. HR Herm. Krose, SJ., Luxemburg-Stadt, Bellevue. V Herder, Freiburg i. B. E 10. P 12 M. B 71. Rez. (Kathol. Revue.)

Stralsundische Zeitung. HRV Dr. Ferdinand Struck, Stralsund, Mönchstr. 57. E 6 w. P 6 M. B 1759. Rez. (Politik, nat.-lib., Roman, Feuill.)

Straßburger Post. ChefR Dr. Bruno Wagener, R Anton Haßmüller, Dr. A. Nitzsche, Kurt Schede, Ch. Ph. Heil, Straßburgi. E., Thomannsgasse 19. HV M. DuMont Schauberg, ebda. E 13 w. P 20 M. B 82. Rez. (Liberal.)

Die Straßenbahn. HRV Martin Sochaczewski, Berlin SW, Königgrätzerstr. 65. E 27. P 4,50 M. B 02.

Studien z. Geschichte und Kultur des Altertums. H Prof. Dr. Drerup, München, Prof. Dr. Grimme, Münster i. W., u. Prof. Dr. Kirsch, Freiburg in der Schweiz. V Ferd. Schöningh, Paderborn. E 5 Hefte. P verschieden. B 07.

* **Stunden mit Goethe.** HR Dr. Wilhelm Bode, Weimar. V E. S. Mittler & Sohn, Kgl. Hofbuchh., Berlin SW, Kochstr. 68. E 4. P 4 M. B 04. Rez. (Gewinnung u. Mitteilung von Lebenswerten.)

* **Der Sturm,** Wochenschr. f. Kultur u. die Künste. HR Herwarth Walden, Berlin-Halensee, Katharinenstr. 5. V Verlag Der Sturm, ebda. P 5 M. B 10. Rez. *

* **Süddeutsche Illustrierte Zeitung.** R G. Wichmann, Heilbronn a. N., Gartenstr. 64. V Otto Weber Verlag, ebda. E w. P 3,20 M. B 05. ()

Süddeutsche Monatshefte. Unter Mitwirkung von Josef Hofmiller, Friedrich Naumann, Hans Pfitzner, Hans Thoma, Karl Voll hrsgg. von Paul Nikolaus Cossmann, München, Königinstr. 103. V Süddeutsche Monatshefte G. m. b. H., ebda. P 15 M. B 03. Rez. (Belletristik, Kunst, Literatur, Biographie, Theater, Wissensch., Sozialpol. [parteilos].)

* **Der Tag.** Moderne illustr. Zeitg. HV August Scherl, G. m. b. H., Berlin SW 68, Zimmerstr. 36/41. ChefR Paul Marx, ebda. E 13 w. P 24 M. B 01. (Schnelle u. zuverlässige Berichterstattung in Wort u. Bild, Freiheit der Meinungsäußerung für jede Partei.) ()

Tägliche Rundschau. ChefR H. Rippler. R d. Unterhaltungsbeilage Dr. G. Manz. V Tägliche Rundschau G. m. b. H., Berlin SW 68, Zimmerstr. 7. E 12 w. P 22 M. B 80. Rez. (Nation. unabhäng. Politik. Tägl. Unterhaltungsbeil.)

Tapetenzeitung. HR Hofrat Alexander Koch, Darmstadt. V Verlagsanstalt Alexander Koch, ebda. E 3 m. P 10 M. B 87. Rez.

Die Tat. Wege zu freiem Menschentum. HR Dr. E. Horneffer, München, Elisabethstr. 36. V Verlag „Die Tat", G. m. b. H., Leipzig, Keilstr. 6. E m. P

8 M. B 1/4 09. Rez. (Umfaßt alle Gebiete der Kultur auf der einheitlichen Grundlage einer religiös-ethischen Weltanschauung im modernen Sinne.)

* **Technische Monatshefte.** Zeitschr. f. Technik, Kultur u. Leben. HR Dr. phil. et jur. Ing. F. Kollmann, R Dr. Ad. Reitz. V Franckh'sche Verlagshandlung, Stuttgart, Pfizerstr. 5. P 7 M. B 10. Rez. (Alle Gebiete der Technik mit Beziehg auf Kultur, Schule, Leben, Handel, Landwirtschaft, Soziologie, Ästhetik usw. 3—4 Bücherbeigaben.)

* Das **Theater.** Mit der (monatl.) Beilage „Die Eleganz". ChefR Erich Köhrer, Charlottenburg, Sybelstr. 27. V Das Theater, Verlagsgesellschaft m. b. H., Berlin-Wilmersdorf, Xantenerstr. 5. E 2 m. P 20 M. B 1/9 09. Rez. (Kritik; Essays künstlerischen u. ästhetischen Inhalts usw.)

* **Theater-Courier.** HR Edm. May, Berlin O 27, Ifflandstr. 8. V May'sche Verlags-Anstalt, ebda. E w. P 12 M. B 94. (Unabhängige Fachzeitschrift für das gesamte Theaterwesen, Rundschau üb. d. gesamte Bühnenleben.)

Theologie und Glaube. Zeitschr. f. d. kathol. Klerus. HR die Professoren der Bischöfl. philos.-theolog. Fakultät in Paderborn. V Ferdinand Schöningh, Paderborn. E 10. P 10 M. B 08. Rez.

Theologischer Jahresbericht. R Prof. D. Dr. G. Krüger u. Prof. Dr. M. Schian, Gießen. V M. Heinsius Nachf., Leipzig, Dörrienstr. 13. E 8. P verschieden. B 81. Rez.

* **Der Türmer.** H u. ChefR Jeannot Emil Freiherr v. Grotthuß, Bad Deynhausen i. W., Kaiserstr. 6. MitR: Paul Schettler und Dr. Karl Storck. V Greiner u. Pfeiffer, Stuttgart. E m. P 16 M. B 98. (Rundschau üb. die gesamte geistige und soziale Kultur der Gegenwart, vornehme Belletristik, Zeitbetrachtungen, populäre Wissensch., Kunst, freimütige Kritik.) ()

* **Über Land u. Meer.** Folio-Ausg. R Dr. Rudolf Presber, Berlin. V Deutsche Verlags-Anstalt, Stuttgart, Neckarstr. 121. E w. u. 14tägig. P 16 bzw. 16,90 M. B 58. Rez. (Belletr., Zeitgesch.)

— Oktav-Ausg., s. Arena.

Über den Wassern. HR Dr. P. Expeditus Schmidt, OFM., München, St. Annastr. 12. V Herm. Walther, Berlin W 30, Motzstr. 76. E 2 m. P 6 M. B 08. Rez. (Literaturwissenschaft u. Kritik f. gebildete, vornehmlich, aber nicht ausschließlich kathol. Kreise. Jeder Politik ferne.)

* **Ueberall.** Illustr. Zeitschrift f. Armee u. Marine. ChefR Korvetten-Kapitän a. D. H. Gercke. V Boll & Pickardt, Berlin NW 7, Georgenstr. 23. E m. P 12 M. B 98. Rez.

* Die **Umschau.** H Prof. Dr. Bechhold, Frankfurt a. M., Neue Kräme 19/21. V H. Bechhold, Verlagsb., ebda. E w. P 18,40 M. B 97. Rez. (Fortschritte u. Bewegungen in d. Wissensch., Technik, Lit. u. Kunst.)

* **Universale Bruderschaft,** Illustrierte Blätter f. Lebensweisheit u. Lebenskunst. HV F. Th. Heller, Nürnberg, Besmertorgraben 13. E m. P 6 M. B 02. (Theosophie, Wissenschaft u. Kunst.) *

◆◆ Siehe Inserat Seite 2135. ◆◆

Universum, s. Reclams Universum.

* **Velhagen und Klasings Monatshefte.** H Hanns v. Zobeltitz u. P. O. Höcker; Redaktion Berlin W 50, Tauenzienstr. 7b. V Velhagen u. Klasing, Bielefeld u. Leipzig. P 18 M. B 86. Rez. (Kunst, Lit., Roman, Nov., Gedichte, unpolitisch.)

Vierteljahresschrift für Wappen-, Siegel- u. Familienkunde. H Verein Herold, Berlin. R Prof. Ad. M. Hildebrandt, ebda. V Carl Heymanns Verlag, ebda W 8, Mauerstr. 43/44. E 4 Hefte. P 8 M. B 72. ()

* **Vobachs Frauen- u. Moden-Zeitung.** R Wolfgang Engel, Frau Erna Orth-Steinberg. V W. Vobach & Co., Leipzig, Georgiring 5e. E w. P 7,80 M. (Familien- u. Frauenblatt.)

Vogtländischer Anzeiger und Tageblatt. ChefR R. Scharrmann; R Dannhauer, Dietzsch, Liebig, Segnitz, Schulze. V Moritz Wieprecht, G. m. b. H., Plauen i. V., Rädelstr. 7. E 6 w. P 7,20 M. B 1787. Rez. (Deutsch national u. konservativ.)

Volksbildung. Zeitschrift f. öffentl. Vortragswesen, Volkslesehallen und freies Fortbildungswesen in Deutschland. R J. Tews, Berlin NW 21, Lübeckerstr. 6. HV Ges. für Verbreitg v. Volksbildg, ebda (deren Organ). E 26. P 4,80 M. B 71. Rez.

Der Volkserzieher. Zugleich „Der Bücherfreund". Organ des Bundes Deutscher Volkserzieher. HRV W. Schwaner, Berlin-Schlachtensee, Haus Waldeck. E 14tägig. P 6 M. B 97. Rez. (Für Familie, Schule u. öffentl. Leben. Sozialpädagog. u. deutschnational.)

Volkswirtschaftliche Blätter. Zugleich Mitteilgn des Deutsch. volkswirtsch. Verbandes. H Deutsch. volkswirtsch. Verband, Berlin C 19, Gertraudenstr. 23. R Dr. Hermann Edwin Krueger, Wilmersdorf, Hohenzollerndamm 190. V Carl Heymanns Verlag, Berlin W 8, Mauerstr. 43/44. E 2 m. P 8 M. B 02. Rez. (Berufs- u. Standesfragen d. prakt. Volkswirte.) ()

*** Vom Fels zum Meer.** Vereinigt mit „Gartenlaube". V Ernst Keil's Nachf. (August Scherl), G. m. b. H., Leipzig. E 26 (Wochenausg. u. d. T. „Die weite Welt" f. 1900). P 13 M. B 81. Rez. (Belletr., Essay usw.)

*** Von Haus zu Haus.** Wochenschrift f. die deutsche Frau u. Familie. R Frz. Pfemfert. V Verlag Elfriede Söchting, Berlin W 9, Potsdamerstr. 134a. P 6 M. B 87 von Anny Wothe. Rez. (Roman, Nov., Theater, Kunst, Wissenschaft, Frauenfrage usw.)

Vorwärts. R Rich. Barth, Hans Block, H. Cunow, G. Davidsohn, W. Dümell, P. John, K. Leid, A. Stadthagen, H. Ströbel, H. Weber, K. Wermuth. Feuilleton: K. H. Döscher. Berlin SW, Lindenstr. 69. V P. Singer & Co., ebda. E t. mit Ausnahme des Montags. P 13,20 M. B 84. Rez. (Sozialdemokr. mit 2 Beilagen: d. tägl. „Unterhaltungsblatt" u. dem wöchentl. illustr. Familienblatt „Neue Welt".) ( )

(Voss. Ztg.) Kgl. priv. Berlinische Ztg. v. Staats- u. gelehrten Sachen. HR Herm. Bachmann, Berlin C, Breite Str. 8. V Voss. Erben, ebda. E 12 w. P 26 M. (Post 30 M.) B 1704. Rez. (Pol. Ztg., freisinnig, mit wiss. Sonntagsbeil., R Friedr. Stephany, und Beilage „Für Reise und Wanderung".)

*** Die Wage.** HV E. V. Zenker, Wien III/4, Fasang. 49 a. E w. P 16 M. B 98. Rez. (Polit., Volkswirtsch., Lit., Kunst, Wiss.; radikal fortschrittlich.) ( )

Die Wahrheit. H freirel. Pfarrer Hartig. V Wahrheitsverlag, München 2. E 2 m. P 7,20 M. B 66. Rez. (Kath., politisch unabhängig, berücksichtigt alles Aktuelle unter Betonung des kirchl. Standpunktes und wendet sich an Klerus und Laien.) ( )

Walhalla. Bücherei für vaterländ. Geschichte, Kunst u. Kulturgesch. H Dr. Ulrich Schmid, München, Kaiserstr. 47. V E. A. Seemann, Leipzig. Ejährl. P 6 M. B 05. Rez.

* Die **Weite Welt,** s. Vom Fels z. Meer.

* Die **Welt.** HV Germania Akt.-G., Berlin C, Stralauerstr. 25. E w. P 5,20 M. B 90. (Aktuell; kath.)

Die **Welt am Montag.** R H. v. Gerlach, Hans Leuß, Bruno Buchwald, Albert Weidner, Dr. Arthur Westphal, Alfred Scholtz, Berlin SW 68, Lindenstr. 3. V Die Welt am Montag, G. m. b. H., ebda. E w. P per Post 3,20 M., per Kreuzband 4,80 M. B 95. Rez. (Politik u. Kultur; Belletristik. Unabhängig.)

Die **Welt auf Reisen.** H u. R J. Landau, Berlin-Schöneberg, Hauptstr. 10. V der „Welt auf Reisen", Berlin-Wilmersdorf, Berlinerstr. 17. E 2 m. P 6 M. B 01. (Reiseschildbergn, Verkehrswesen, Länder- u. Völkerkunde, Touristik, Sport, Ansichtskartenwes. Reich. feuilletonistischer Teil.)

* Die **Welt des Kaufmanns.** Neue Folge der „Kulturfragen". HR Johannes Buschmann, Rostock i. M., Doberanerstr. 17. V Georg D. W. Callwey, München. E m. P 6 M. B 05. Rez.

*** Welt und Haus.** Das deutsche Familienblatt. R Curt Julius Wolf, Leipzig. V Verlag von „Welt und Haus", G. m. b. H., ebda, Weststr. 9. P 10,40 M. B 02. Rez. (Volkstümlich modern. Mit Kolonial-, Kinder- u. Modenbeilage.)

* Das **Weltall.** Illustr. Zeitschrift für Astronomie usw. H Dr. F. S. Archenhold, Treptow b. Berlin. V Verlag der Treptow-Sternwarte, ebda. E 24. P 12 M. B 00. Rez.

*** Werdandi.** Zeitschrift für deutsche Kunst und Wesensart. H im Auftrage des Werdandibundes Prof. Dr. Friedrich Seeßelberg, Groß-Lichterfelde, Ulmenstr. 9. R Franz E. Willmann, Leipzig. V Fritz Eckardt Verlag, G. m. b. H., Leipzig, Keilstr. 6. E m. abwechselnd mit einem Werdandibuch. P 16 M. B 08. Rez. für Bücher u. bildende Kunst. (Will den deutschen Künstlern (Dichtern, Musikern, Malern, Bildhauern, Baukünstlern usw.) möglichst unmittelbaren Einfluß auf die Kultur verschaffen u. enge Verbindung zw. den Künsten u. den Wissenschaften herstellen.)

Die **Werkkunst.** HV Verein für Deutsches Kunstgewerbe, Berlin W 9, Bellevuestr. 3. R Prof. Dr. Georg Lehnert. E 14tägig. P 6 M. B 05. Rez. (Angewandte Kunst u. Verwandtes.) ( )

Werkstatt der Kunst. R Fritz Hellwag, Zehlendorf (Wannseebahn), Gertraudstr. 10. V E. A. Seemann, Leipzig, Querstr. 13. E w. P 9 M. B 01. Rez.

Weser-Zeitung. Chefr Emil Fitger, Bremen, 2. Schlachtpforte 7. V Carl Schünemann, ebda. E 3 t. P 28 M. B 44. Rez. (Großzügiges Organ, liberal.)

*** Westdeutsche Zeitschrift für Geschichte u. Kunst.** HR Prof. Dr. J. Hansen, Cöln, PrivDoz. Dr. J. Hashagen, Bonn. V Jakob Lintz, Trier. E 4. P 15 M. B 82. Rez. *

*** Westermanns Monatshefte.** Illustr. Deutsche Zeitschrift f. d. geistige Leben der Gegenwart. H Dr. Friedrich Düsel, Berlin-Friedenau, Hauffstr. 5. V George Westermann, Braunschweig, Breite Str. 2. E m. P 18 M. B 56. Rez. (Romane, Novellen, Aufsätze aus allen Gebieten, Die bildenden Künste, Literarische,

Dramatische, Musikalische, Naturwissenschaftliche Rundschau; Kunstblätter.)

* **Widerhall**, Monatsschr. f. deutsche Art u. Kunst in Östr. HV Dr. S. R. Nagel, Steyr, Bahnhofstr. 7. P 7,20 K. od. 6 M. B 10. Rez. *

Wiener Abendpost, s. Wiener Zeitung.

Wiener Bilder, s. Chiavacci. [Blatt.

Wiener Fremden-Blatt, s. Fremden-

* **Wiener Hausfrauen-Zeitung.** HR Jos. H. Taußig, Wien I, Wipplingerstr. 13. V M. Perles, ebda, Seilerg. 4. E w. P 10 M. B 73. Rez. (Volks- u. hauswirthschaftl. Interessen, Mode, Handarbeiten usw.) ( )

* **Wiener Mode.** Mit Beiblatt „Im Boudoir" u. Beilage „Die praktische Wiener Schneiderin", „Wien. Kindermode" u. „Schnittmusterbogen". Verantw. R Frau Fanny Burckhard, Wien VI/2, Gumpendorferstr. 87. R von „Im Boudoir": Frau Gisela Urban, ebda XIII/1, La Roche-Gasse 10. HV Ges. f. graph. Industrie, ebda VI/2, Gumpendorferstr. 87. E 2 m. P in Österreich u. Deutschl. 13 K., Ausland 19 K. B 88. Rez. (Mode, Belletr.)

Wiener Sonn- u. Montagszeitung. HR Edm. Mayer, Wien IX, Koling. 20. E w. P 8 K. B 63. (Polit., Militär, Lit., Kunst, Theat., Musik, Sport. Föderativ.)

Wiener Zeitung samt tägl. Beilage „Wiener Abendpost". ChefR k. k. RegR. Dr. jur. Emil Löbl, Wien I, Bäckerstr. 13. E 6 w. P mit „Amtsblatt" u. „Wiener Abendpost" 32 K., ohne „Amtsblatt" mit „Wiener Abendpost" 24 K., „Wiener Abendpost" allein 8 K. B 1703. Rez. (Amtliche Zeitung mit Feuilleton.)

Wiesbadener Zeitung, vorm. „Rheinischer Kurier". ChefR i. Vertr. B. E. Eisenberger, R W. Boesmann, K. Dietzel, Dr. E. Knotte, Fritz Keiser. V Verlag d. „Wiesbadener Ztg.", G. m. b. H., Wiesbaden, Nicolasstr. 11. E 13 w. P 6 M. B 47. (Rezensionen, belletristische Sonntagsbeilage, größere Feuilletons usw.)

* **Wissen.** Illustr. Wochenschr. f. Unterhaltg u. Wissen auf allen Gebieten. Verantw. R Dr. J. Wiese. V Herm. Hillger, Berlin W 9, Potsdamerstraße 124. P 10,40 M. B 07.

* Das **Wissen für Alle.** Volkstüml. Hochschulvorträge u. gemeinverständl. Einzeldarstellgn aus allen Gebieten d. Wissens. H Vereinigung österreich. Hochschuldozenten. R PrivDoz. Dr. Stef. Hock u. UR. Dr. Ant. Lampa. V Hugo Heller & Co., Wien I, Bauernmarkt 3. E 14tägig. P 12 K. od. 10 M. (samt 4 gebundenen Buchbeigaben). B 01. Rez. (Organ des Volksbildungsvereines u. des Vereines „Volksheim" in Wien.) *

* **Wissenschaftl. Rundschau**, Blätter f. d. allg. wissensch. Fortbildg des Lehrers. HR M. H. Baege, Wilhelmshagen bei Berlin. V Theodor Thomas, Leipzig. E 2 m. P 6 M. B 1_{10} 10. Rez. (Rein wissenschaftlich; unpolitisch.) *

* Die **Woche.** HV A. Scherl, G. m. b. H., Berlin SW 68, Zimmerstr. 36/41. R ChefR Paul Dobert, Dr. O. Krack. E w. P 13 M. B 99. Rez. (Ill. Zeitgeschichte, Belletristik.) ( )

Wochenschrift für klass. Philologie. HR G. Andresen, H. Draheim, Berlin-Friedenau, Schmargendorferstr. 21. V Weidmannsche Buchhandlung, Berlin SW 68. E w. P 24 M. B 84. Rez.

* **Wörter und Sachen.** H Proff. R. Meringer, Graz, W. Meyer-Lübke, Wien XIX/1, J. F. Mikkola, Helsingfors, R. Much, Wien XIII/2, M. Murko, Graz. V Carl Winter's Universitätsbuchhandlung, Heidelberg. E in zwanglosen Heften. P für den Band 20 M. B 09. Rez. (Sprachwissenschaftlich-kulturhistorisch.)

Württemberger Zeitung, Stuttgarter Nachrichten u. Handelsblatt. HV Württemberger Zeitung, G. m. b. H., Dir. Carl Esser, Stuttgart, Hospitalstr. 12. R Wilh. Bücheler, Dr. Georg Zimmermann, Paul Gloning, Paul Schlesinger, R. Eberst, ebda. E jeden Wochentag. P 6 M. B 07. Rez. (Unabhängig.)

Die **Zeit.** H Prof. Dr. J. Singer, Dr. H. Kanner. R Ferdinand Ascher, Emil Berger, Hugo Bettauer, Julius Frey, Carl Jos. Fromm, Josef Gellert, Ing. Leo Gilbert-Silberstein, Camill Hoffmann, Dr. Siegmund Kanner, Emil Kläger, Rudolf Kolhanig, Moritz Müller, Hans Pfeifer, Felix Salten, Franz Schön, Dr. Edmund Wengraf, Karl Werkmann, Wien I, Wipplingerstr. 38. V der Kommanditgesellschaft auf Aktien J. Singer u. Cie. E 2 t. P mit einmal. Zustellg 72 K. B 02. Rez. ( )

Die **Zeit am Montag.** R Chefred. Karl Schneidt; Feuill. u. Theaterkritik: F. Schweynert. V Die Zeit am Montag, G. m. b. H., Berlin SW, Zimmerstr. 8. E w. P 2,64 M. B 03. ( )

* **Zeit im Bild.** Moderne illustr. Wochenschrift. ChefR Paul Sörrensen. V Berliner Central-Verlag, G. m. b. H., Berlin W 57, Bülowstr. 66. P 9,60 M. B 03. Rez.

Zeitfragen. Wochenschrift f. deutsches Leben. H Fritz Bley, Berlin W, Habsburgerstr. 11. V Deutscher Schriftenverlag, Berlin. P 12 M. B 05.

Die **Zeitschrift.** HR Albert Helms, Hamburg, Wagnerstr. 70. V Alfred Janssen, Spitalerstr. 12. E 14tägig. P 12 M. B 8_{10} 10. (Revue großen Stils.) *

Zeitschrift des Allgemeinen Deutschen Sprachvereins. H Allgemeiner Deutscher Sprachverein. R Gymn.-Dir. Prof. Dr. Oskar Streicher, Groß-Lichterfelde. V Verlag des Allg. Deutsch. Sprachvereins, F. Berggold, Berlin W 30, Motzstr. 78. E m. P 3 M. B 85. Rez. (Pflege der deutschen Sprache u. Hebung des deutschen Volksbewußtseins.)

Zeitschrift für die alttestamentliche Wissenschaft. H Prof. D. Karl Marti, Bern, Marienstr. 25. V Alfr. Töpelmann, Gießen. E 4. P 12 M. B 81 von B. Stade.

Zeitschr. f. Ästhetik u. allgem. Kunstwissenschaft. H u. R Prof. Dessoir, Berlin W, Goltzstr. 31. V Ferd. Enke, Stuttgart. E 4. P 16—20 M. B 06. Rez. ()

* **Zeitschrift für bildende Kunst.** R u. V E. A. Seemann, Leipzig, Querstr. 13. E m. P 26 bzw. 32 M. B 65. Rez. (Beiblätter: Kunstchronik, Kunstmarkt u. Kunstgewerbebl.)

* **Zeitschrift für Bücherfreunde.** Monatshefte für Bibliophilie u. verwandte Interessen. HR Prof. Dr. G. Witkowski, Leipzig u. Prof. Dr. C. Schüddekopf, Weimar. V W. Drugulin, Leipzig. P 36 M. B 97. Rez. (Vertritt die Interessen der deutsch. Bibliophilie.)

* **Zeitschrift für christl. Kunst.** H Domkap. Prof. Dr. theol. et phil. Alex. Schnütgen, Cöln a. Rh., Margaretenkloster 7. V L. Schwann, Düsseldorf, Charlottenstr. 84/86. E m. P 10 M. B $1/4$ 88. Rez.

Zeitschrift f. deutsches Altertum u. deutsche Literatur (mit krit. Anz. f. d. Altert. u. Lit.). HR GRegR. Prof. Dr. E. Schröder, Göttingen u. GRegR. Prof. Dr. G. Roethe, Berlin. V Weidmannsche Buchhandlung, Berlin SW 68. E 4. P 18 M. B 41. Rez. (Deutsche Ψ. Streng wiss.)

Zeitschrift für deutsche Mundarten. H Prof. Dr. O. Heilig, Rastatt, u. Prof. Dr. Ph. Lenz, Baden-Baden. V Verlag d. Allgem. Deutsch. Sprachvereins, F. Berggold in Berlin. E jährl. 4 Hefte. P 10 M. B 00 als Zeitschr. f. hochd. M. (bis 05). Rez.

Zeitschrift für deutsche Philologie. HR Prof. Dr. F. Kauffmann, Kiel. V W. Kohlhammer, Stuttgart. E 4. P 20 M. B 68. Rez. (Streng wissensch.) ()

Zeitschrift f. d. deutschen Unterricht. HR Prof. Dr. Lyon, Dresden, Anton Graff Str. 33 I u. Oberlehr. Dr. O. Ladendorf, Leipzig, Kais. Wilhelm-Str. 17 I. V B. G. Teubner, Leipzig. E m. P 12 M. B 87. Rez. (Sprache u. Liter.) ()

Zeitschrift f. Deutsche Wortforschung. HR GHofR. Prof. Dr. Friedrich Kluge, Freiburg i. B., Thurnseestr. 11. V Karl J. Trübner, Straßburg i. E. E jährl. 1 Bd. P 10 M. B 01. Rez.

* **Zeitschrift für Geschichte der Architektur.** HR Dr. phil. Fritz Hirsch, Großh. Bezirksbauinspektor, Bruchsal i. Bad. V Carl Winter's Universitätsbuchhandlung, Heidelberg. E m. P 20 M. B Okt. 07. Rez.

Zeitschrift für das Gymnasialwesen (mit den Jahresberichten des Philolog. Vereins). HR G. Reg.-R. Gymnasialdir. Prof. Dr. H. J. Müller, Berlin W 10, Hohenzollernstr. 3 II. V Weidmannsche Buchhandlung, Berlin SW 68. E m. P 20 M. B 47.

Zeitschrift des historischen Vereins für Niedersachsen. H Histor. Verein für NSachs. R Kommission, Vors. ArchivR. Dr. Hoogeweg, Hannover. V Ernst Geibel, ebda, Hallerstr. 44. E 4. P 6 M. Rez.

* **Zeitschrift für Jugendwohlfahrt, Jugendbildung, Jugendkunde. Der Säemann.** H im Auftrage d. Deutsch. Zentrale f. Jugendfürsorge, Berlin, d. Bundes f. Schulreforme Allg. Deutsch. Verband f. Erziehungs- u. Unterrichtswesen u. der Lehrervereinigung f. d. Pflege der künstler. Bildung, Hamburg. R Dr. jur. Frieda Duensing, Berlin, Carl Götze, Hamburg, Prof. Dr. Hans Cordsen, ebda. V B. G. Teubners Verlag, Leipzig, Poststr. 3—5. E m. P 8 M. B 04 bezw. 10. Rez.

Zeitschrift für die neutestamentliche Wissenschaft u. die Kunde des Urchristentums. H Prof. D. Erwin Preuschen, Hirschhorn a. Neckar. V Alfr. Töpelmann, Gießen. E 4. P 12 M. B 00.

Zeitschrift f. d. österr. Gymnasien. HR J. Huemer, Wien XVIII, Hofstatts. 19, Prof. E. Hauler, ebda IX, Währinger Gürtel 88, u. Prof. L. Radermacher, ebda XIX, Kreindlg. 8. V Gerold, Wien I, Barbarag. 2. E m. P 24 M. B 50. Rez. (Wissensch.) ()

* **Zeitschrift für pädagogische Psychologie u. experimentelle Pädagogik.** H Prof. Dr. E. Meumann, SemOberlehrer O. Scheibner. V Quelle & Meyer, Leipzig. E 12. P 10 M.

Zeitschrift für Politik. H Geh. Hofrat Prof. Dr. Richard Schmidt, Freiburg i. B., u. Dr. Adolf Grabowsky, Berlin. V Carl Heymanns Verlag, Berlin W 8, Mauerstr. 43/44. E 4 Hefte. P 16 M. B 08. Rez. (Wissenschaftlich.) ()

Zeitschrift f. d. Reform der höheren Schulen. HR Prof. Dr. Lentz, Oliva bei Danzig. V Otto Salle, Berlin W 30, Elßholzstr. 15. E 6 Hefte jährl. P 3 M. (für Mitglieder des Vereins für Schulreforme unentgeltlich). B 89. Rez.

(Organ des Vereins für Schulreform, berichtet über Stand u. Fortschritt der Schulreformbewegung wie über die Schulreformliteratur, kämpft in selbständigen Aufsätzen für eine naturgemäße Erziehung, für die Verbreitung des gemeinsamen Unterbaues aller höheren Lehranstalten und für ihre Gleichberechtigung; sie läßt sich besonders die Pflege nationaler Bildung angelegen sein.)

* **Zeitschrift des Vereins für Volkskunde.** H Prof. Dr. Johannes Bolte, Berlin SO, Elisabethufer 37. V Behrend & Co., Berlin W, Unter den Linden 16. E in vierteljährl. Heften. P 12 M. B 90 von Karl Weinhold. Rez. u. zusammenhäng. Berichte. (Wissenschaftl. Betrieb d. Volkskunde Deutschl. u. d. Nachbarländer.)

Zeitschrift für vergleichende Literaturgeschichte. H Prof. Dr. J. Collin u. Prof. Dr. Ph. A. Becker. V E. Felber, Berlin W 57. E 6. P 14 M. B 86. Rez. (Streng wissenschaftl.)

Zeitschrift für vergleichende Sprachforschung auf dem Gebiete der indogerman. Sprachen. Vereinigt m. den Beiträgen zur Kunde der indogerman. Sprachen. Neue Folge. H Prof. Dr. Ad. Bezzenberger, Königsberg i. Pr., Prof. Dr. E. Kuhn, München, u. Prof. Dr. Wilh. Schulze, Berlin. V Vandenhoeck & Ruprecht, Göttingen. E etwa 1 Bd. in 4 Heften. P 12 M. B 52. Rez.

Zeitschrift für wissenschaftliche Theologie. H Prof. Dr. H. Hilgenfeld, Jena. V Moritz Diesterweg, Frankfurt a. M. E 4. P 15 M. B 58.

* Der **Zeitungs-Verlag.** HV Verein Deutscher Zeitungsverleger, Hannover, Königstr. 52. R Julius Vollmer, ebda. E w. P 12 M. B 00. Rez. (Politisch neutral. Pflege der Interessen der deutschen Presse.)

Zentralblatt für Bibliothekswesen. HR Bibliothekar-Dir. Dr. P. Schwenke, Charlottenburg 4, Dronysenstr. 17. V O. Harrassowitz, Leipzig. E m. P 15 M. B 84. (Streng wissenschaftlich.) Rez. (nur Bibliotheks- u. Buchwesen).

* Der **Zirkel** (zeitweilig illustriert). HR H. H. Glücksmann, Wien IX/1, Grünethorg. 12. V Verein „Humanitas", ebda I, Dorotheeng. 12. E w. P 12 M. B 70. Rez. (Freimaur., freisinnig, philos. Pflege einschlägiger Belletristik).

Die **Zukunft.** H Maximil. Harden, Berlin-Grunewald, Wernerstr. 16. V Verlag d. Zukunft, Berlin SW 48, Wilhelmstr. 3a. E w. P 20 M. B 92. Rez. (Politik, öffentl. Leben, Kunst u. Lit., Unabhängig, Rednertribüne f. jedermann.)

* **Zur Guten Stunde.** H u. verantw. R KommerzR. Rich. Bong, Berlin W 57, Potsdamerstr. 88. R Bruno H. Bürgel, ebda. V Deutsch. Verlagshaus Bong & Co., ebda. E 28. P 11,20 M. B 87. Rez. (Belletr., Essays, Zeitgeschichte, Kunstblätter, Technik.)

Das **zwanzigste Jahrhundert,** s. D. neue Jahrh.

Zeitungs-Korrespondenzen.

Allgemeine, politische und volkswirtschaftliche.

Allgemeine Correspondenz. HV Bureau Reuter, London EC, 24 Old Jewry. ChefR K. F. Heitmann. (Vollinhaltliche Wiedergabe Reuterscher Spezialberichte. Reiche Auswahl englischer Preßstimmen zu kontin. Vorgängen.)

Allgemeine Zeitungskorrespondenz für Berlin und den Kreis Teltow. H Franz Richter, Berlin SW 11, Möckernstr. 119.

Berliner Politischer Tagesdienst. HV Dr. Ludwig Boas, Berlin W 62, Bayreutherstr. 7. E werktäglich. B 98.

Berliner Zeitungs- u. Parlaments-Corresp. HV H. Rousseau, Berlin-Mahlow. Rez.

Correspondance Biquotidienne de Paris (Tägliche Pariser Korrespondenz) für die Zeitungen deutscher Zunge. HRV Erich Koerner. Hauptbur.: Paris, 12 rue Gérando. E 2 t.

La Correspondance Internationale (Otto Waldau). HRV Otto Waldau (G. Glaß), Berlin-Wilmersdorf, Nassauische Str. 57. Zweigbureaux: Paris IXc, 125 Faubourg Poissonnière. London N, 79 Rosebery Road Muswell Hill. Wien XV/1, Mariahilferstr. 150. Budapest VII, Hernádg. 54. Cöln a. Rh., Lütticherstr. 40. Frankfurt a. M., Feldbergstr. 24. Rom, 28 via Prevatina, Porta Maggiore. Zürich usw. B 84. (Gibt die „Tägliche Welt-, Aktuelle, Berliner Leitartikel- usw. Korrespondenz" heraus, liefert Originalartikel auf allen Gebieten für je eine Zeitung, ferner vervielfältigte Berichte üb. Börsen, Märkte, Messen usw., Kabelberichte von den amerikan. Märkten. Alles in deutsch., engl., franz. u. ital. Sprache.)

Correspondenz Lange. HR A. Lange, Buckow b. Müncheberg, Villa Miralago. E t. P nach Übereinkunft. B 74. (Aktuelle histor. Notizen, Sozialpolitisches, Schulhygiene, Sport, Landwirtschaft.)

Deutsche Bote. Nationale Zeitungskorrespondenz f. Politik u. Volkswirtsch. H Arthur Dix, Berlin W, Luitpoldstr. 4. E 3 w. Der Abdruck der Original-Artikel ist nur gegen ein Zeilenhonorar von 10 Pf.

und Überweisung eines Freiexemplars gestattet. Abonnements nach Vereinbarung. (Enthält u. a. Originalbriefe aus den deutsch-überseeischen Interessengebieten, politische Briefe aus London, Petersburg, New York usw. u. ausgedehnte Behandlung der kolonialpolit. u. kolonialwirtschaftl. Fragen von fachmännischer Seite.)

Deutsche Volkskorrespondenz. H Fritz Bley, Berlin W, Habsburgerstr. 11. Täglich Ausgaben, von denen die eine Leitartikel enthält, während die andere den Bericht über den Reichstag u. das Preuß. Abgeordnetenhaus bringt. (National-konservativ.)

Deutsch-nationale Korrespondenz. HRV Eduard Gerstgraßer, Wien VIII, Josefstädterstr. 29. E t. P 60 M. u. 2 w. P 24 M. B 01. (Pol. Artikel. Parlamentsnachrichten, auch Volkswirtsch.)

Dokumente des Fortschritts. H Dr. Herm. Beck u. Erich Lilienthal, Berlin-Wilmersdorf, Prinzregentenstr. 17. V Georg Reimer, Berlin W 35. E 2 w. P 10 M. B Ende 07. (Siehe unter Zeitschriften.)

Englischer Kurier. HR Hans Cuno, Berlin W, Kurfürstendamm 146. E 5 w. P per Zeile 5 Pf.

Franz Holzerlands Korrespondenz. HRV Franz Holzerland, Berlin, Markgrafenstr. 87. E t., bei besonderen Ereignissen zwei- bis dreimal. Honorar nach Übereinkommen. (Sozialpol. und zwar antisozialdemokratisch, Polit., Militär, Marine, Sport, Kommunales, Privattelegramme, wird nur an große Blätter abgegeben.) ()

Internationale Post. HV Hans Cuno, Berlin W, Kurfürstendamm 146. E 6 w. P per Zeile 5 Pf. (Berichte u. Informationen üb. Politik, Volkswirtsch., Gesellsch., Theat., Kunst, Wissf., Lit. u. Sport.)

Korrespondenz des Bundes der Landwirte. Berlin SW, Dessauerstr. 7. RV O. Kastner, Groß-Lichterfelde, Roonstraße 22. E gewöhnl. 2 w., im Sommer nach Schluß d. parlament. Sessionen nur 1 mal. P 60 M. B 93. (Bringt wissenschaftliches, volkswirtschaftliches, in agrarisch-mittelstandsfreundlichem Sinne bearbeitetes Material für publizist. Zwecke.)

Leitartikelkorrespondenz „Aktuell". HRV Fritz Victor Meier, Berlin SW, Lindenstr. 112. E 4—6 w. P nach Übereinkunft. B 06. (Liberal.)

Liberale Reichs-Korrespondenz. HR Dr. jur. Richard Wrede, Berlin W 35, Steglitzerstr. 84 pt. V Liberales Zentralbureau. E mindestens 2 w. P nach Vereinb. B 04. (Liberal ohne parteipolitische Schranken.)

Militärisch-politische Korrespondenz. HRV Otto Victor von Loßberg, Berlin W 50, Nürnberger Platz 6 III. E w. P 360 M. B 04. Rez. (Deutsch-national.) ()

Mitteldeutsche Korrespondenz. HR Otto Lindekam, Leipzig, Brandvorwerkstr. 13. E t. P nach Vereinbarung. (Politik, Volkswirtschaft, Tagesereignisse usw. aus Sachsen u. Thüringen.) *

Mitteldeutsche Staaten-Correspondenz. HR Paul Rost in Bad-Sulza, Bahnhofstr. V Edmund Rost in Bad-Sulza. E nach Bedarf. P nach Vereinbarung. (Politik, Volkswirtsch., Kommunales u. Personelles, spez. aus den thüringischen Staaten.)

Neue Correspondenz. R Dr. Hellmuth Pankow. V Schriftenvertriebsanstalt, G. m. b. H., Berlin SW 68, Alte Jacobstr. 29. E 3 w. P viertelj. 3 M.

Neue Gesellschaftliche Correspondenz. HV Dr. jur. A. von Wilke, Berlin-Wilmersdorf, Kaiser-Allee 192. E 2 w. P nach Übereinkunft. Zeilenhonorar 10 Pf. bzw. nach Übereinkunft.

Neue politische Correspondenz, G. m. b. H., Berlin SW 48, Wilhelmstr. 33. R Paul Frhr. v. Roëll, Kgl. Landrat z. D. u. Fürstl. Lippischer Kammerherr, W 50, Regensburgerstr. 27, Prof. Dr. phil. Georg Epstein, W 30, Landshuterstr. 22, Oberleutn. a. D. Karl Schiller, Münchenerstr. 49 u. Alfred Arnold, Groß-Lichterfelde. E 2 w. P 120 M. B 01. (Halbamtl. Informationen u. Artikel. Politische u. feuilletonistische Artikel für Zeitungen. Konservativ.)

Neue Post (Allg. aktuelle Korrespondenz). HV Korrespondenzverlag E. Saalmann, Berlin S 42, Prinzenstr. 105. E 2 t. (Hektogr.). B 95. (Parteilos.)

Neutral-Correspondenz. H RV Geo. Kaemmerer, Groß-Lichterfelde W 3. E w. P nach Übereinkunft. B 05. (Vereinigt mit den 03 begr. „Neuen Politischen Nachrichten".) Rz. nur zeitgemäßer polit. Veröffentlichungen. (Politische Informationen u. Artikel. Zeitgemäßes Feuilleton. Berliner Wochenbriefe: „Was sich Berlin erzählt." Keiner Parteitendenz dienstbar.)

Nordischer Kurier. H Hans Cuno, Berlin W, Kurfürstendamm 146. E 5 w. P per Zeile 5 Pf.

Nordmark-Korrespondenz. HRV Dr. Ewald Schulze, Kiel, Muhliusstraße 12. E gewöhnl. 6 w. (über 3000 Druckzeilen im Monat). P nach Übereinkunft je nach Bedeutung des Blattes, auch Zeilenhonorar. B 04. Rez: Marine-Literatur. (Marine, Nordmark-Politik, Verschieden.)

Normal-Zeitung. V Herm. Arendt's

Verlag, Berlin C 19, Niederwallstr. 22.

Ohmanns Rund um die Welt. Parteilose, volkstümliche Wochenschau üb. d. polit. Vorgänge in In- u. Ausland. HRV Karl Ohmann, Lübeck, Klosterstr. 5.

Ostdeutsche Correspondenz für nationale Politik. HRV Dr. Gustav Buchholz, Prof. a. d. Kgl. Akademie, Posen W 6, Karlstr. 19. E 2 w. P nach Vereinbarung. B 05. (National, aber unter Vermeidung nationaler Übertreibungen, berücksichtigt bes. d. ostdeutschen Interessen [Ostmarken, Österr.-Ungarn].)

Polemische Korrespondenz. HR Hans Cuno, Berlin W, Kurfürstendamm 146. E 5 w. P per Zeile 5 Pf.

Politische Correspondenz. H HofR. L. B. Hahn u. Benedict Fischer. ChefR Benedict Fischer, Wien I, Helferstorferstr. 5. E 6 w. P 288 M. B 74.

Redaktions-Post. R Hans Löwe. V Phöbus-Verlagsanstalt, G. m. b. H., Berlin SW, Zimmerstr. 8. E w. P 120 M. B 99.

Rhein-Main-Korrespondenz. HV Hessisches Korrespondenz-Bureau, Inh. Christian Schuchmann, Darmstadt, Grafenstr. 20 I. E t. B 05. Rez. (Unparteiische aktuelle Nachrichten aller Art, Tagesneuigkeiten, Hofnachrichten, Berichte über Kongresse, Gericht, Landtage, Theater, Kunstsamml. usw.)

Russischer Kurier. Russ. Spezialnachrichtendienst. HV S. Zuckermann, Berlin NW 52, Werftstr. 3. E 2 t. P nach Übereinkunft. B 04. (Politische, volkswirtschaftl., fachmännische, feuilletonistische Artikel.) ()

St. Petersburger Politische Korrespondenz. H Dr. Adrian Polly, St. Petersburg, Kasanplatz 1. R Karl Schimmelpfennig, ebda. V St. Petersburger Korrespondenz-Bureau, ebda. E t. mit Ausnahme der Sonn- u. Feiertage. P für Behörden 100 Rubel, für Private 60 Rubel. B 05. (Freikonservativ, monarchistisch-konstitutionell, unabhängig.)

Statist. Korrespondenz. HR Dr. E. Blenck, Präsid. V Kgl. Preuß. Stat. Landesamt, Berlin SW, Lindenstr. 28. E w. P 25 M. B 74.

Stenogr. Berichte des Herrenhauses. V R. v. Decker, Berlin SW 19, Jerusalemerstr. 56. R Bureau d. Herrenhauses.

Stenogr. Berichte über die Verhandlungen des Deutschen Reichstages. V Norddeutsche Buchdruckerei u. Verlagsanstalt, Berlin SW 48, Wilhelmstr. 32. R Bureau des Reichstags.

Südafrikanische Korrespondenz. HV Ad. Sonn, Johannesburg, Transvaal, 18a Joubert Str. E w. u. m. B 10. (South African Nationalist Party.) *

Süddeutsche Reichskorrespondenz. H Julius Katz, Karlsruhe i. B., Moltkestr. 19. ()

Trans-Atlantische Korrespondenz. HV Trans-Atlantic News Service Co., New York, 5 Beckman Str. R Georg v. Skal, Franz Otto Koch. E 2 w. B 08. (Amerikanische Nachrichten.) *

Universal-Correspondenz. R Osc. Leede, Dresden-Blasewitz, Schillerpl. 13 I. V G. Laubien, Dresden-A. 21, Schaufußstr. 21. E w. P nach Übereinkunft. B 97. ()

Universal-Redakteur, Allg. Korr. f. Zeitungs-Red. HV R. Taendler, Berlin W 50, Kurfürstendamm 236. E 2 w. P nach Übereinkommen. (Aktuelles auf allen Gebieten, Belletristik, Lokal-Premiers, Wissenschaftliches, Gedenkartikel usw.)

✦✦ Siehe Inserat Seite 2123. ✦✦

Die Urzeitung. Eine Zeitung für Zeitungen. HR Dr. Heinrich Adams, Berlin W 62, Kleiststr. 11. E t. P nach Vereinbarung. B 05. Rez. (Verwaltung, Verkehrswesen, Statistik, Gesundheitswesen, Technik, Vermischtes.)

Zeitungs-Korrespondenz Liebich u. Pfeiffer. H E. Pfeiffer, Berlin SW 47, Möckernstr. 80. (Berichterstattung über Kongresse u. kirchliche, soziale, politische Angelegenheiten.)

Zeitungsnachrichten über die Landwirtschaft des In- und Auslandes. H Deutsche Landwirtschafts-Gesellschaft, Berlin SW 11, Dessauerstr. 14. (14tägige Referate üb. die Berichte der landwirtschaftl. Sachverständigen im Auslande u. Mitteilgn aus dem Arbeitsgebiete der Deutsch. Landwirtschafts-Gesellsch.)

Örtliche.

Berliner Bär. Berliner Korrespondenz für auswärtige Blätter. HV Albert Dettbarn, Berlin SW, Gitschinerstr. 109. E t. B 05.

Berliner Correspondenz-Bureau. HV Martin Sochaczewski, Berlin SW, Königgrätzerstr. 65.

Berliner Lokalkorrespondenz „Blitz". RV M. G. Ostermann, Berlin N 58, Schönhauser Allee 158. E t. B 75. Rez.

Berliner Offiziöse Magistrats-Korrespondenz. K. W. Wolter, Berlin SW 68, Lindenstr. 113. E 2—3 t. P 60 M. monatl. B 95. (Kommunales, Brände, Arbeiterbewegung, Statistisches usw.)

Berliner Schnellpost. Plaudereien u. Nachrichten aus d. Reichshauptstadt. V R. Dr. jur. Richard Wrede, Berlin W 35, Steglitzerstr. 84. E nach Bedarf. P nach Vereinbarung. B 86.

Berliner Stimmungsbilder. V Paul Lindenberg, Berlin W 30, Bambergerstr. 28. E w. P nach Vereinbarung.

Lokal-Correspondenz des Berliner Nachrichten-Bureau. HRV Otto Reckentin, Berlin SW 68, Charlottenstr. 97. E t.

Brand's Londoner Correspondenz. H Wilh. F. Brand, London SW, 51 Earl's Court Square. E 1 od. 2 w., etwa 2000 Zeilen im Quart. B 92. (Polit., Feuill., Vermischtes.)

Riviera-Correspondenz. H R Horst von Wellen (André Norz), Nizza, 17 avenue de la gare. (Originalberichte von Nizza u. Monte Carlo. Auf Wunsch Depeschendienst.)

Siehe Inserat Seite 2140.

Gewerbe, Handel und Verkehrswesen.

Berliner Börsen-Korrespondenz. RV P. Gorsolke, Berlin NO, Elbingerstr. 96.

Börse, Handel u. Industrie. HRV Geo. Kaemmerer, Groß-Lichterfelde W 3. E w. P nach Übereinkunft. B 06. Rez. (Bes. Bautechnik, Bau- u. Hypothekenmarkt; deutsch-koloniale Handels- u. Industriezweige.)

Correspondenz Groß-Berlin. H R Dr. Heinrich Adams, Berlin W 62, Kleiststr. 11. E 1—2 t. P nach Vereinbarung. B 97. Rez. (Verkehrswesen, Statistik, Verwaltung; keine Lokalkorresp.)

Hamburger Beiträge. Zeitungskorrespondenz für Seeschiffahrt, Handel u. Weltwirtschaft. HVR Dr. Stubmann, Hamburg, Alterwall 12 III. E w. P umsonst. B 00. (Originalartikel, Rez. u. Notizen über Schiffahrt, Handel u. Gewerbe.)

Ikarus. Korrespondenz f. alle Gebiete d. Luftschiffahrt. HV Martin Sochaczewski, Berlin SW, Königgrätzerstr. 65. *

Korrespondenz für Handel und Gewerbe. HR Otto Erich v. Wussow, Berlin-Friedenau, Knausstr. 3. E w. P nach Vereinbarung. B 06. Rez. (Mittelstandspolitik nach dem Grundsatz des Fortschrittes u. der Selbsthilfe. Bekämpfung reaktionärer Maßnahmen gegen die Gewerbefreiheit. Sprechsaal zwecks Klärung der Mittelstandsfragen.)

Korrespondenz Textilindustrie. HRV H. Rosenthal, Berlin W 50, Augsburgerstr. 8. E zwanglos.

Der Leuchtthurm. Korrespondenz des Vereins d. Reeder d. Unterwesergeb. V Verein d. Reeder d. Unterwesergeb. R Wilh. Ehlers, Bremen. E 14tägig. P umsonst. B 01. (Schiffahrt, Handel u. Reisen. Gelegentl. kurze Rezens. von Büchern üb. Handel u. Schiffahrt, geographischen oder Reisewerken.)

Der redaktionelle Mitarbeiter. Korrespondenzblatt f. Industrie, Handel, Gewerbe u. Volkswirtschaft. H Albert Steinhage, Hannover, Annenstr. 13. E 2 m. P nach Vereinbarung. B 03. (Fachwissenschaftliche, volkswirtschaftl. u. juristische Artikel.)

Technische Korrespondenz. HRV Friedr. Huth, Charlottenburg, Krumme Str. 32. P nach Übereinkunft. B 01. (Abhandlungen aus allen Gebieten der Technik, namentlich für Fachzeitgn.)

Technische Zeitungs-Korrespondenz. HV Rich. Lüders, Görlitz. R P. Beuster. E alle 2—4 Wochen. B 91. Rez. (Technik, Industrie, Patent- u. Urheberrecht.)

Illustrationen.

Höfer, Paul, Dresden, Pestalozzistr. 19. Zeichner für Buchschmuck u. Illustration jeder Art. Graphiker.

Kunst und Wissenschaft.

Allg. Wissenschaftl. Berichte. H Dr. E. Tiessen, Berlin-Friedenau, Friedrich Wilhelms-Pl. 6. E 6 w. P nach Übereinkunft. B 96. (Allgem. Wissenschaft, Naturwissensch., Medizin, Gesundheitspflege, Technik u. Verkehrswesen, Landwirtschaft, Wissensch. des tägl. Lebens usw.)

Correspondenz für Kunst und Wissenschaft. (C. K.) Mit der Beil.: Kleine Chronik. H O. Kühl, Berlin-Westend, Nußbaum-Allee 45. E t. P nach Übereinkunft. B 98. (Artikel u. Nachrichten aus dem Bereiche von Kunst u. Wissenschaft. — In der „Kleinen Chronik" kleinere Feuilletons allg. Inhalts, Mode, aktuelle vermischte Nachrichten.) ()

Correspondenz für Kunst und Wissenschaft (für größere deutsche Zeitungen). HRV Frau Dr. A. Römer, Charlottenburg, Mommsenstr. 58. E t. B 85. (Artikel u. Mitteilungen aus dem Bereiche der Kunst, Lit. u. Wissensch.)

Historische Korrespondenz. HR Dr. phil. W. Bröcking, Frankfurt a. M., Schwindstr. 16. V Deutsche Buchgesellschaft m. b. H., ebda. E in zwangloser Folge. P nach Vereinbarung. B 08.

Neues Wissen. H Dr. E. Tiessen, Berlin-Friedenau, Friedrich Wilhelms-Platz 6. E 2—3 w. P nach Übereinkunft. B 00. (Besonders volkstümel. u. zeitgemäße Berichte aus allen Teilen der Wissensch.)

Populärwissenschaftliche Rundschau. HR Dr. Ernst Schultze, Hamburg-Großborstel. V Gutenberg-Verlag, ebda. E m. P nach Übereinkunft. B 06. (Be-

richterstattung über Fortschritte u. Bestrebungen auf den Gebieten der Kunst, Wissenschaft u. Technik, insbes. Jubiläumsartikel.)

Wissenschaftliche Korrespondenz u. Meteorologische Correspondenz. HRV Moritz Loeb, Berlin SW 11, Großbeerenstr. 96. E t. B 07. (Nachrichten u. Beiträge aus allen Gebieten des Wissens, der Kunst u. der Technik.) *

Rechtswissenschaft.

Das Forum. Korrespondenz für praktische Rechtsfälle. HRV Friedrich Huth, Charlottenburg, Krumme Str. 32. E 2 m. P nach Übereinkunft.

Gesetz und Recht. Populärjuristische Zeitungs-Korresp. HRV Alfred Langewort, Breslau I, Bischofstr. 12. E 2 m. P nach Vereinbarg. B $^{1}/_{10}$ 99. ()

Gewerberechtliche Korrespondenz. HRV Otto Lindekam, Leipzig, Brandvorwerkstr. 13. E w. P 5 Pf. pro Zeile od. 12 M. pro Jahr. *

Juristische Correspondenz. H Dr. W. Brandis, Amtsrichter a. D., Großlichterfelde, Drakestr. 11. B 89. ()

Reichs-Gew.-Korrespondenz. H RV Karl Lentze, Leipzig, Körnerplatz 6. E gewöhnl. 4 w. P nach Übereinkunft.

Unterhaltung und Verwandtes.

Allgemeine Correspondenz. HRV Conrad Ph. Ohler, Leipzig, Hohenzollernstr. 6 b. E m. P nach Vereinbarung. B 09. Rez. (Unterhaltg auf allen Gebieten; populärwissenschaftl. Aufsätze.) ()

Archiv der „Deutschen Briefgesellschaft". HRV Hugo Rösch, Naunhof b. Leipzig. E zwanglos. P nach Vereinbarung. B 10. (Aufsätze, Skizzen, Erlebnisse, Meinungen, Nachrichten aus der ganzen Welt, bes. Kolonien u. Deutschtum im Auslande.) *

◆◆ Siehe Inserat Seite 2133. ◆◆

Aus der Reichshauptstadt. Berliner Stimmungsbilder. HRV Dr. Rich. Wrede, Berlin-Südende, Hermannstr. 11. E w. P nach Vereinbarung.

Belletrist. Korrespondenz. RV Moewig & Höffner, Verlagsbuchhandlg, Dresden-A., Uhlandstr. 32. E w. P 25 M. B 71. (Romane, Novellen, Feuillet. jeden Genres, Festgedichte, aktuelle u. populärwiss. Plaudereien, Jubiläums- u. Saisonartikel, Monatsartikel, Modeberichte.)

Feuilleton-Correspondenz. V Schriftenvertriebsanstalt, G. m. b. H., Berlin SW 68, Alte Jacobstr. 129. R Dr. Hellmuth Pankow, ebda. E w.

Feuilleton-Correspondenz. HV Rich. Taendler, Berlin W 50, Kurfürstendamm 236. E m. P nach Übereinkommen. B 84. (Romane, Novellen, Novelletten, Humoresken, Skizzen.)

Der Feuilleton-Redakteur. HV Moewig & Höffner, Verlagsbuchhandlg., Dresden-A. 14, Uhlandstr. 32. E w. P nach Vereinbarung. B 95. (Aktuelle, humorist. u. kriminelle Feuilletonstoffe.)

Feuilleton-Zeitung. HV J. Bensheimer, Mannheim. R P. Teichner. E w. P nach Übereinkunft. B 89. (Nov., Skizzen, naturw. u. kulturhist. Artikel, Jubil.-Aufsätze.)

Feuilleton-Zeitung. HRV Greiner & Comp. (Inh. Hugo Wolff), Berlin W, Barbarossastr. 53. E w. P nach Übereinkommen. B 87. (Feuilleton, Belletristik, Wissenschaft, Humor, Aktuelles, parteilos.)

Paul Grügers Neues Monats-Material für Zeitungen, Rixdorf. E 24. P nach Vereinbarung. B 91. (Ethisch, kulturfortschrittlich, national.)

◆◆ Siehe Inserat Seite 2135. ◆◆

Kleine Korrespondenz des Augustinus-Vereins, Düsseldorf 53, Talstr. 55. E w. (Kleinfeuilleton-Material f. Zeitgn.)

◆◆ Siehe Inserat Seite 2146. ◆◆

Maetzigs Zweitdruck-Korrespondenz fürs Feuilleton. HV Robert Maetzig, Literar. Vermittelungs-Anstalt, Charlottenburg 5, Witzlebenstr. 26. E 14 täg. B 10. *

Der Neue Zeitungsroman. H Max Geißler, Weimar, u. Hub. Maushagen, Chemnitz. R Hub. Maushagen, Chemnitz, Gravelottestr. 2. V Grethlein & Co., Leipzig, Markgrafenstr. 8. E halbmonatlich. P nach Übereinkunft. B 08. Rez. (Romane, Novellen, Erzählungen, Essays; Kampf gegen die Schundliteratur im Ztgsfeuilleton.)

Ohmanns Feuilletonkorrespondenz. HRV Karl Ohmann, Lübeck, Klosterstr. 5. (Novelletten, Humoresken, aktuelle, Jubiläums-, populär-medizinische, naturwissenschaftliche, Mode-, technische Feuilletons, haus- u. landwirtschaftl. sowie Rätselkorresp., auch bes. zu beziehen.)

Oktav-Korrespondenz für Zeitungen. R Dr. Josef Ettlinger. V Egon Fleischel & Co., Berlin W 9, Linkstr. 16. E 2 w. im Umfang von je ca. 300 Zeilen. P nach Vereinbarung. B 09. (Kleines Feuilleton aus allen Gebieten bis zum Höchstumfang von 100 Zeilen. Aktuelles. Auslandsbriefe.)

Österreichische Feuilleton-Correspondenz für Redaktionen. HV Dr. Osc. Bendiener, Wien II, Gr. Pfarrg. 30. E 2 m. P nach Übereinkunft. B 92. (Erzählgn, Essays, Skizzen, Humoresken.) ()

Salon-Feuilleton. R Dr. Josef Ettlinger. V Egon Fleischel & Co., Berlin W 9, Linkstr. 16. E w. P nach Übereinkunft. B 93. (Feuilletons aus Belletristik u. Wissensch. bis zu 250 Druckzeilen Umf.)

Die Skizze. Berliner Feuill.-Corresp. HRV Friedr. Huth, Charlottenburg, Krumme Str. 32. E 3 m. P nach Vereinbarung. B 98. (Skizzen, Humoresken, Plaudereien, popul.-wissensch. Aufs.)

Welt und Wissen. Feuilleton-Correspondenz. Vereinigt mit den Deutschen Kunst-Briefen und Deutschen Theater- und Musikbriefen. H O. Kühl u. Dr. P. Landau, Berlin-Westend, Nußbaum-Allee 45. E 5 w. P nach Übereinkunft. B 04. (Aktuelle Feuilletons. Berichterstattung über künstler. Ereignisse, Ausstellungen, Uraufführungen. Gedenktage und Nekrologe. Wissenschaftl. Artikel u. Korrespondenzen. Plaudereien.)

Welt-Echo (frühere Memoiren-Correspondenz). V Moewig & Höffner, Dresden-A. 14, Uhlandstr. 32. E w. P nach Übereinkunft. B 94. (Aktuelle Feuilletons aus allen Gebieten d. wirtschaftl. u. sozial. Lebens, d. Wissenschaft u. Kunst, Fest- u. Gedenkartikel, kleine frische Novelletten, Humoresken, Skizzen, d. Saison und den Tagesereignissen angepaßt, Romane.)

Verschiedenes.

Allerlei Gedenktage. R Paul Rost, Bad-Sulza. VH Edmund Rost, Bad-Sulza. E m. P 12 M.

Allgemeine Sport-Korrespondenz. HRV Alfred M. Zeller, Berlin W 30. E t. P 360 M. B 05. (Nachrichten über alle sportlichen Ereignisse von Bedeutung im In- und Auslande.)

Briefkasten-Korrespondenz für deutsche Zeitungen. HRV Hans Harzmann, Groß-Lichterfelde, Augustastr. 28 a. E w. P je nach Auflage u. Zahl der eingeh. Anfragen. B 09.

Femina. Zeitungs-Korrespondenz für alles, was die Frau angeht. HV Robert Maetzig, Literarische Vermittelungs-Anstalt, Charlottenburg 5, Witzlebenstr. 26. E 4 m. B 07.

Geflügelte Correspondenz. Mitteilungen für den Briefkasten. HR Paul Rost in Bad-Sulza, Bahnhofstr., u. Dr. A. Pilz in Jena. V Edmund Rost, Bad-Sulza. E w. P nach Vereinbarung. B 04. (Fragen, Antworten u. Mitteilungen für den Briefkasten.)

Internationale graphologische Correspondenz. HR Elsbeth Ebertin, Breslau V, Augustastr. 16. P 2 M. B 10. *

Siehe Inserat Seite 2146.

Korrespondenz Frauenzeitung. Mit Beilage „Die Welt des Kindes". HRV Adele Schreiber-Krieger, Berlin-Westend, Ahorn-Allee 50. E w. P nach Vereinbarung. B 06. Rez. (Alle Gebiete d. Frauenlebens u. d. Kindheitsfragen; parteilos, jedoch in fortschrittl. Sinne.)

Nachrichten aus d. Verlagsbuchhandel. (Mitteilungen für Redaktionen u. Kritiker.) H Karl Robert Vogelsberg, Leipzig, Südstr. 40. V Teutonia-Verlag Karl R. Vogelsberg, ebda. E 14tägig. P 6 M., mit Bibliogr. 16 M. B 08. Rez. [Bringt ungefärbte (Vor-) Anzeigen nur wertvoller Erscheinungen: Belletr., popul. u. wissenschaftl. Werke.]

Ohmanns „Der unentbehrliche Lokalredakteur". Aktuelle kleine Skizzen aller Art, Sonntagsplaudereien in Prosa u. Poesie, Witze, Gedenktage, Denksprüche usw. für den lokalen Teil. HRV Karl Ohmann, Lübeck, Klosterstr. 5.

Ohmanns Up 'n Utkiek. Plattdeutsche Wochenplauderei. HRV Karl Ohmann, Lübeck, Klosterstr. 5.

Schroeters Korrespondenzen. HRV Paul Schroeter, Berlin N 4, Eichendorffstr. 17. E 2 m. P nach Vereinbarung. B 07. Rez. (I. Allg. Volkswirtschaft im gewerbefreundl. Sinne, II. Kurze volkstüml., eth. Behandlg v. Fragen d. tägl. Lebens, III. Land- u. Milchwirtschaft.)

Zeitungs-Korrespondenz des Deutsch. Vereins geg. d. Mißbrauch geist. Getränke. H Prof. J. Gonser, Berlin W 15, Uhlandstr. 146. V Mäßigkeits-Verlag, ebda. E 12—24. P unentgeltlich. B 93. (Alkoholfrage, Mäßigkeitssache; politisch u. konfessionell neutral.)

Deutsche Verleger.

Firmen, die in dem Verzeichnis fehlen und ihre Aufnahme wünschen, werden gebeten, entsprechende Angaben an die G. J. Göschen'sche Verlagshandlung in Leipzig gelangen zu lassen.

In diesem Verzeichnis (**Auswahl**), das größent. auf Grund eigener Angaben der betr. Firmen beruht, sind vorzugsw. die Firmen der großen Buchhändlerstädte berücksichtigt. Firmen, deren verlegerische Tätigkeit lediglich in der Herausgabe einer Zeitschrift besteht oder die aus einem andern Grunde für den Zweck dieses Buches nicht in Betracht kommen konnten, sind nicht aufgenommen worden. Einzelne Verlagswerke (Zeitschriften usw.) werden in der Regel nicht aufgeführt. Firmen, die den Wunsch äußern, Aufnahme zu finden, werden, auch wenn sie ohne dieses Ersuchen nicht aufgenommen wären, dem Verzeichnis eingereiht. **Dieses Verzeichnis ist also hauptsächlich mit Rücksicht auf die Bedürfnisse der Schriftsteller zusammengestellt.** Zeichen-Erklärung s. Seite 1.

Abel, Jul., Verl. Greifswald. ✗, ⚖, ♛, ✝.

Abel & Müller, G. m. b. H., Leipzig, Talstr. 15. ♛, Romane, Novellen, Jugendschriften, Bliemchen.

Ackermanns Verlag, Friedr., Weinheim i. Bad. u. Leipzig. ▮; Nebenfächer: Belletristik u. Gesetzbücher.

Ackermanns Kunstvlg., Friedr. Adolf, München, Barerstr. 42. ⌂.

Ackermann, Theod., München, Promenadeplatz 10. ♣, ●, ✓, ❁.

Agentur des Rauhen Hauses, Hamburg 26. Allg. ✝, Apologetik, Volksschr., christl. Belletristik, innere Mission, Erziehg.

Ahn, Albert, Bonn, Thomastr. 1. Nov., Roman, Theater, Memoiren, Musikalien. Besondere Abteilung: Bühnenverlag.

✦✦ **Siehe Inserat Vorsatzseite 1.** ✦✦

Akademische Buchhandlung R. Max Lippold, Leipzig, Hospitalstr. 10. Vertrieb wissenschaftlicher Werke gegen Teilzahlungen.

Akademischer Verlag, Wien IX/3, Schwarzspanierstr. 15. ⁂, ▮, ⌂, ⌂, Biblipgr., ♛, Folklor., ⊞, Belletr., Jugendschr.

Albanus'sche Buchdr. u. Vrlg., Dresden-A., Am See 7. Zeitschr. u. Buch-Verlag.

Allgemeine Medizinische Verlagsanstalt G. m. b. H., Berlin SW 48, Wilhelmstr. 121. Medizin. Lit.

Allgemeine Verlags-Gesellschaft m. b. H., München, Hasenstr. 11, und Berlin SW 48, Friedrichstr. 239. Literatur, ⌂, ♛, ⚔, ⌂.

Alphonsusbuchhandlung, Münster i. W. Kath. ✝, Erbaugslit., Belletr.

Amelangs Vrlg., C. F., Leipzig, Hospitalstr. 10. Schönwiss., Literat. ♛, Schulbücher.

Amsler & Ruthardt, Berlin W 64, Behrenstr. 29a. Kunsthdlg u. Kunstantiquar.

Amthorsche Verlgsbuchh., Leipzig, Talstr. 5. Popul. Naturkunde, ●, Reiseführer.

Appelhans & Comp., E., G. m. b. H. (Rud. Stolle u. Gust. Roselieb), Braunschweig, Kalenwall 3. ▮, ✗, ⚗, ●, ♛, ⚔, ⁂, ∩.

Appun's Buchh., Ad., Bunzlau, Markt. ▮, Musik.

Appun, Carl, Bunzlau i. Schl. Belletr., Lehrmittel.

Artaria & Comp., Wien. Kunsthandlg, Kunstantiquariat I, Kohlmarkt 9, Landkartenhdlg u. Verlag I, Wallnerstr. 1.

Art. Institut Orell Füßli, Verlag, Zürich, Bärengasse 6. Reisew., △, ✗, ⚗, ⚘, ⌂, ♣, ●, ⌂, ♛, ⚖, ⌂, ✓, ●, ⚔, ✗, ⚔, ⊕, ▮, ♆, ⁂, ∩, ❁, ✝, ⊞.

Aschendorffsche Buchhandlg, Münster, W., Klosterstr. 31/32. Kath. ✝, Naturw., ▮, Belletr., ♆, ⁂, ♛.

Asgard-Verlag, Leipzig.

Attenkofer'sche Buch- u. Kunstdruckerei u. Verlagsbuchhandlung, Cl., Inh. Gg. Huber, Straubing in Bayern. Moderne künstler. Bilderbücher, Märchenbücher.

Manuskripte in Poesie und Prosa, Zeichnungen in schwarz und bunt jederzeit erwünscht.

✦✦ **Siehe Beilage hinter S. 2132.** ✦✦

Auer, L., Donauwörth. Kath. Volks- u. Jugendschr., Zeitschr., Kal., ▮.

Avenarius, Eduard, Leipzig, Roßstr. 5/7. Germanistik, Lit. ♛, ♆, ✝.

✦✦ **Siehe Inserat Seite 2131.** ✦✦

Babenzien, Max, Hofverlagsbuchhandlung und Hofbuchdruckerei, Rathenow, Paradeplatz 4. ⚔.

Bachem, J. P., Cöln a. Rh., Marzellenstr. 35/43. Belletr., ✝, Naturw., ⚖, ⌂, Jugdschr., ✓, Polit., Ztgn u. Ztschr.

✦✦ **Siehe Inserat Seite 2147.** ✦✦

Baedeker, Karl, Leipzig, Nürnbergerstr. 46. Reisehndb. i. deutsch., franz. u. engl. Sprache.

Bagel, August, Düsseldorf. Jugendschr., Kal., ℞, ❁ usw.

Bahn, Friedr., Hofbuchhändler, Schwerin i. M. Belletristik, bes. Heimatgeschichten u. Volkserzählungen, ✝.

Banges Verlag, C., Leipzig-R., Ostplatz 4. ℞.

Baensch, Wilh., Dresden-A. 1. Saxon., ♛, ⚿, Romane, ❁.

Bardtenschlager, Rob., Reutlingen. Jugendschr., Bilderb., Volkslit., Reiselit.

Barschall, L. M., Berlin, Alte Jakobstr. 11/12. Kosmetik u. Hygiene.

Barsdorf, Herm., Berlin W 30, Aschaffenburgerstr. 16. Memoirenlit., aktuelle Schriften.

Bartels, E., Berlin-Weißensee. Volksschriften, Bilderbücher.

Barth, Emil, Stuttgart, Mörikestr. 3. Jugendschr.

Barth, Joh. Ambr., Leipzig, Dörrienstr. 16. ∩, ⚗, 𝒻, Psychologie.

Bartholdi, Hans, Wismar. Roman, ✝, ℞, christl. Belletristik.

Basler Missionsbuchhandlung, Basel. ✝, bes. Missionslit.

Bassermannsche Verlagsh., Fr., München, Theresienstr. 80. Humoristika.

Bath, A., Berlin W 8, Mohrenstr. 19. ⚔.

Bauer & Raspe, Nürnberg, Bayreutherstr. 11 a. ♈, Naturw., ♛, Geneal., Heraldik.

Baumert & Ronge, Großenhain. Belletristik.

Baumgärtners Buchh., Leipzig, Salomonstr. 28. △.

Bayerische Druckerei & Verlags-Anstalt, München.

Bechhold, H., Frankfurt a. M., Neue Kräme 19/21. Naturw., ❁, ℞, ⚗.

Bechtold & Co., Rud., Wiesbaden, Luisenstr. 33. Belletr., Kalender, 𝒻, Kartogr., Operntexte.

Becksche Buchhdlg, C. H., Nördlingen. Protest. ✝, ♿, klass. Ψ, Volksschr.

Becksche Verlagsbuchh., C. H., München XXIII, Wilhelmstr. 9. ♿, ℞, ✝, Ψ, ♛, Belletr.

Behrs Verl., B., Berlin-Zehlendorf, Hohenzollernstr. 14. Memoiren, Neue Sprachen, ♛, ⚿, ⚔.

Behrend, Emil, Wiesbaden. Volkslit., Belletr., nassauische Schulbücher.

Behrmann, Max Th. S., St. Petersburg, Spasskaja 17. — Verlag des „St. Petersburger Oekonomist". Russika, National-Ökonomie, ♿.

Belsersche Verlagsbhdlg, Chr., Stuttgart, Augustenstr. 13. Evang. ✝, ℞.

Bensheimer, J., Mannheim O. 3. 7. Belletr., ♿, ℞, 𝒻.

Bergmann, J. F., Wiesbaden. Naturwiss., 𝒻, ❁.

Bermühler Verlag, Hugo, Berlin SW 61, Alexandrinenstr. 137. 𝒻, ♈, ♛, Romane, ☉, ⚔, ⚉, Ψ.

Bernklau, Joseph, Kgl. Württ. u. Kgl. Bayer. Hofbuchhdlg. u. Buchdruckerei, Leutkirch (Allgäu).

Berolina-Versand-Buchhandlung, Berlin SW 13, Alexandrinenstr. 14. Pop. 𝒻.

Bertelsmann, C., Gütersloh. ✝, ℞.

Bertling, Theod., Danzig, Gr. Gerbergasse 2. Prov. ♛, Schulb.

Besserssche Buchh., s. Cottasche Buchhdlg.

Besser, Wilh., Leipzig, Markt 2. Spirit.

Bette, Paul, Berlin SW 12, Charlottenstr. 96. Kunstgewerbe.

Beust, Ludolf, Straßburg, E., Judengasse 32. Naturw., 𝒻, ⚿ u. Kunstgewerbe.

Beyers Buchhandlg, Ferd. (Thomas u. Oppermann), Königsberg i. Pr. ✝, 𝒻.

Beyer, Herm., Leipzig-R., Ostplatz 4. Hilfsmittel f. Schüler höh. Schulen. Fachliteratur für Buchhändler u. Zeitgn.

Beyer & Söhne, Herm. (Beyer & Mann), Langensalza. ⁂, ℞, Musikalien, Jugdschr.

Bibliographisches Institut, Leipzig, Täubchenweg 17. Naturwiss., ⚉, Klassiker, Encyklopädika, Reisebücher, Volksbücher, ♛, ⚿ ♛, Kultur ♛, Lit. ♛.

Biedermann, F. W. v., Leipzig. (Berlin-Steglitz, Albrechtstr. 33.) Goethe-Lit.

Bielefelds Verl., J., Freiburg i. B. Ψ, ♛.

Biologischer Verlag Heinrich Wallmann, Leipzig, Seeburgstr. 100. Biologie.

Bleier Nachf., A., Leipzig, Königsstr. 19. Belletr., ♛, Politik.

Bleyl & Kaemmerer, Dresden-Altst., Wormserstr. 3. ℞.

Bock, A., Rudolstadt, Volkst. Schriften aufklärender Richtung.

Böhlaus Nachf., Herm., Weimar. ♛, Sprachwiss., ♿, ℞, Lit. ♛, Gesundheitspflege, Goethe, Luther.

Boll u. Pickardt, Berlin NW 7, Georgenstr. 23. ⚔, ⚓, Belletristik, ❁.

Boltzesche Buchhdlg, J., Gebweiler. ℞, ⚉, ♛, ♿, ⅄, ⅋, 𝒻.

Bondi, Georg, Berlin W 62, Kleiststr. 8. Wissensch. Lit.

Bong, Rich., Berlin W 57, Potsdamerstr. 88. Illustrierte Zeitschriften, ♛, △, ⚈, ⚿, ⚔.

Bonifacius-Druckerei, Paderborn, Liboriistr. 3. Kath. ✝, Gebet-, Gesang- und Erbaugsb., soz. Frage, Antis., Kalender, kath. Sonntagsblatt, ☉, Vereinstheater, 𝒻, ⊞.

Bonz & Co., Adolf, Stuttgart, Schloßstr. 24. Belletr., ℞, Schulbücher.

Borngräber, Wilhelm, Verlag Neues

Leben, Berlin W 30, v. d. Goltz-Str. 7. Neue Bestrebungen auf allen Literaturgebieten.

Böfenberg, J. F., G. m. b. H., Leipzig, Eilenburgerstraße 10/11. Gesangbücher, Briefmarkenalbums.

Braams, Herm., Norden u. Norderney. Bäderlit.

Brandstetter, Friedrich, Leipzig, Stephanstr. 20. ℞, Jugendlit., ♛.

Braumüller, W., Hof- u. Univ.-Buchhandlung, Wien VIII/1, Wickenburggasse 13. 𝒻, ♛, ⚔, ℞, ⁂, Ψ, †, ⊠.

Braun'sche Hofbuchdruckerei u. Verlag, G., Karlsruhe i. B., Karl Friedrich-Str. 18. ⊠, ♫, ℞, ☾, Ѫ, Zeitschriften.

Braun & Schneider, München, Maximiliansplatz 11. „Flieg. Bl.", Bilderb., Humor.

Brauns, Gust., Leipzig, Kreuzstr. 20. ℞.

Breitenstein, M., Wien IX/3, Währingerstr. 5. 𝒻, ♫, Staatsw., Zeitschriften.

Breitkopf & Härtel, Leipzig, Nürnbergerstr. 36—38. Schöne Wiss., Musiklit., ♲.

Breitkreuz, M., Berlin C 2, Neue Promenade 7. Gesundheitspfl., Vegetarianismus, Naturheilkunde, Schöne Lit.

Brettinger, Aug., Stuttgart, Immenhoferstr. 5 I. Kommissionsbuchhandlung.

Brieger, G., Schweidnitz. Belletr., Reiseführer, Popul. Lit., Schlesische Dialekte ♆.

Brockhaus, F. A., Leipzig, Querstr. 16. Konversations-Lexika, Reisewerke, Wörterbücher, ♛, ♲, ⊕, ⁂.

Bruckmann, F., A.-G., München XX, Nymphenburgerstr. 86. ♲.

Bruckmann, F., A.-G., Zweigniederlassg Berlin vormals Franz Lipperheide, Berlin W 35, Lützowstr. 84. Modenwelt, Illustr. Frauen-Ztg., Vorlagewerke für weibl. Handarbeiten.

Brunnemann, Max, Cassel. Reisehandbücher u. Karten.

Bruns' Verlag, J. C. C., Minden i. Westf., Obermarktstr. 26. Vornehme moderne Literatur.

Brünslowsche Hofbuchhdlg, Neubrandenburg. (E. Brückner.) ℞.

Buchhandlung der Verlagsanstalt Tyrolia G. m. b. H. (vormals Preßvereinsbuchhandlung), Brixen a. E. Kath. † u. Erbauungsschr., Belletr.

Buchhandlung des Waisenhauses, Halle a. S. ℞, ⊕, ♛, ♫, Ψ, †, ⁂.

Buchners Verlag, C. C., Bamberg. Ψ, ℞, ♫, ♛, ⊕.

Buddhistischer Verlag (Dr. Hugo Vollrath), Leipzig. Buddhismus.

Bull, Friedrich, Straßburg i. Els., Judengasse 32. Alsatica, ℞, †.

Bürdeke, Adolf, Zürich, Obere Kirchg. 25, u. Leipzig. Belletr., ℞, Volks- u. Frauenlit.

Callwey, Georg D. W., München, Finkenstr. 2. V. d. „Kunstwart", ferner Fachzeitschriften f. Baukunst, Dekorationsmalerei u. Handel. Gute volkstüml. Bilder- u. Büchersammlgn.

Calvary & Co., C., Berlin, Unter den Linden 75. Lehrbücher f. Universitäten.

Calve, J. G., k. u. k. Hof- u. Univ.-Buchhändler, Robert Lerche, Prag. 𝒻, ❁ usw.

Cassirer, Bruno, Berlin W 35, Derfflingerstr. 16. ♲, Literatur, ☉, ⁂.

Christl. Buch- u. Kunstverlag Carl Hirsch A.-G., Konstanz. Evangel. Literatur u. Kunst.

Christl. Zeitschriften-Verein, Berlin SW 68, Alte Jacobstr. 129. Prot. †, Belletr.

Clauß & Feddersen, Hanau. Belletr., †, Populäres, ⁂, ♲, ℞, ⊠.

Cohen, Friedrich, Bonn, Am Hof 30. ☾, 𝒻, Naturwissenschaften.

Concordia Deutsche Verlags-Anstalt, G. m. b. H., Berlin W 30, Münchenerstr. 8. Belletristik, Theater, Memoiren-Lit., Lit. ♛, ⁂.

Conradi, Karl, Stuttgart, Pfizerstr. 5. Lit. ♛, ℞, Schönwiss.

Coppenraths Verlag, Alfred (H. Bawelek), Regensburg. Kath. †, kath. Kirchenmusik, weltl. Musik, popul. Artikel.

Cordier, F. W., Heiligenstadt, Eichsfeld. Katholica, ℞, Volkslit., Zeitungs-Verlag.

Costenoble, Hermann, Jena. Belletristik, 𝒻, Politik, Ethnologie, Ur ♛ u. Anthropologie, ⫽, Ψ.

Cotta, Johs., Weinböhla b. Dresden. Belletristik, Selbstverlag.

Cotta'sche Buchhdlg Nachfolger, J. G., Stuttgart. Romane, Novellen, ♆, ☉, ♛, ⁂, ⊠.

◆◆ **Siehe Inserat Seite 2129.** ◆◆

Cotta'sche Buchhdlg Nachfolger, J. G., Berlin W 35, Schöneberger Ufer 39 (Zweigniederlassung Berlin, vereinigt mit der Besserschen Buchhandlung, W. Herz.)

Craz & Gerlach (Joh. Stettner), Freiberg i. S., Burgstr. 22. Berg- u. Hüttenwesen.

Creutz'sche Verlagsbuchh., Magdeburg, Breiteweg 156. Popul. Naturwiss., Lehrmittel, kaufm. u. gewerbl. Unterrichtswes., Volksschriften, schöne Lit.

Cronbach, Siegfr., Berlin W 57, Steinmetzstr. 78. Varia, ♛, ⊕, ⫽, ⊠.

Cuno, Hans, Berlin W, Kurfürstendamm 146. Zeitungsverlag. Buchverlag.

Daberkow, Theodor, Wien VII/2, Mariahilferstr. 12—16. Hum., ☉, Allgem., „Nationalbibl.".

Danner, G., Theater-Buch- u. Musikverlag, Mühlhausen i. Thür.

Decker's Verlag, K. v., G. Schenck, Kgl. Hofbuchh., Inhaber: Bruno Schenck, Kgl. Hofbuchhändler, Berlin SW 19, Jerusa-

lemerstr. 56 I. ♫, Gesetze, ⚔, Rechts- u. Staatswiss.

Deichert'sche Verlagsh. Nachf., A., Leipzig, Königsstr. 25 I, Filiale Erlangen. ♫, Staatswiss., ⌨, ☤, ☐, ✝.

Derflinger & Fischer, Wien XVI/2, Neulerchenfelderstr. 8. Volksschr.

Deutsche Lehrmittel-Anstalt, Frankfurt a. M., Bethmannstr. 84.

Deutsche Verlags-Anstalt, Stuttgart, Neckarstr. 121/123.

Deutsche Verlags-Anstalt „Patria", G. m. b. H., Berlin, Artilleriestr. 36b. Finanzliteratur, Belletristik usw.

Deutsches Verlagshaus Bong & Co., Berlin W 57, Potsdamerstr. 88. Zeitschr., ⚒, ♛, ♫, 𝒻, 𝒻, ⚙, ☐, ⚔.

Diederichs Verlag, Eugen, Jena. Mod. ästhet., künstlerische, relig. u. wissensch. Bestrebungen.

Diegmann, H. L., Dresden-A., Blumenstr. 63. Belletrist., Brosch. risk. Inhalts, ☉, ♅, 𝒻.

Diemer Verlag, J., Mainz, Rheinallee 1. Bunte Bibliothek zeitgenössischer Schriftsteller.

Diesterweg, Mor., Frankfurt a. M., ☐, Schulbücher, moderne ✝.

Dieter, Heinrich, k. u. k. Hofverlagsbuchhdlg, Salzburg. ♅, ✝, Biogr., ⚔, Touristik, Salisburgensia.

Dieterich'sche Verl.-Buchh. (Theod. Weicher), Leipzig, Inselstr. 10. Wissensch.

Dietrich, Georg W., München 23, Mandlstr. 1. Jugendschr., künstler. Bilderbücher, Humoristika, ☺.

Dietrich, Rich. Herm., Dresden-A., Nossenerstr. 6. Illustr. Zeitschriften.

Dietz Nachf., J. H. W., Stuttgart. Nat.-Ökon., Soziale Frage, ♛, Naturw.

Dörfling & Franke, Leipzig, Königstr. 13. Positive ✝ u. Musik.

Verlag der „Allg. Ev. Luther. Kirchenzeitung", des „Theolog. Literaturblatts" (Professor D. Ihmels) u. des „Sächs. Kirchen- u. Schulblatts".

Dressels Verlag, A., Berlin SW 68, Kochstr. 73. Zeitschriften.

Dreyer & Co., D., Berlin SW 48, Friedrichstr. 16. 𝒻, ♛, Belletr., Jugendschr., Geschenkwerke.

Druckerei- u. Verlags-Aktiengesellschaft vorm. R. v. Waldheim, Jos. Eberle & Co., Wien VII, Andreasg. 17. ⚙, △, Verkehr, Zeichenvorl., Kalender, Zeitschriften.

Drugulin, W., Leipzig, Königsstr. 10. ☺, Orientalia.

Dülfer, Carl, Verlagsbuchhandlung, Breslau, Palmstr. 5. Evang. ✝ u. ☐.

Dümmlers Verlagsh., Ferd., Berlin W 30. Wissenschaftlich. u. Populär-Wissenschaftlich. aus allen Gebieten, vornehme Geschenkwerke.

Du Mont-Schaubergsche Buchh., Cöln a. Rh., Breite Str. 8. Schulbücher f. höh. u. Elementarschulen.

Dümm, W., Wesel, Bahnhofstr. 4. Jugendschr. u. Bilderbücher, Schrift-Vorlagen.

Duncker, Alex., Leipzig, Keilstr. 1. Gewerbl. u. Eisenbahn⚙, Fabrikindustrie, Sozialpolit. u. dgl.

Duncker Verlag, Alexander, Berlin-Schöneberg, Vorbergstr. 10. Belletristik, ♛, Lit.- u. Kultur♛, Biographien u. Memoiren.

Duncker, Carl, Hofbuchhdl., Berlin W 35, Lützowstr. 10 I. Ästh., Kunst♛, ⁂, Belletr.

Duncker & Humblot, Leipzig, Dresdenerstr. 17. ♛, ♫, Staatsw., ⌨, Sozialpolitik, Russika, Reisen, Alpine Lit., ⁂.

Dürr, Alphons, Leipzig, Querstr. 14. Jugendschr., Prachtwerke, ♛.

Dürrsche Buchhandlung, Leipzig, Querstr. 14. ☐, ⁂.

Dyksche Buchhdlg, Leipzig, Teubnerstr. 16. ♛, klass. ☤, deutsche Lit., Zahnheilkunde.

Ebenhöchsche Buchh., F. J., Linz a. D. Kath. Lit., ✝, Lit. O.-Oe., Jugendschr., ☉.

Ebering, E., Berlin NW 7, Mittelstr. 29. Belletr., Theater, ☤.

Ebhardt & Co., Franz, Berlin-Wilmersdorf, Güntzelstr. 49.

Eckardt Verlag, Fritz, G. m. b. H., Leipzig, Keilstr. 6, ⁂, ♅ u. ästhet. Kultur.

Eckstein Nachf., Richard, Berlin W 9, Postschließfach. Belletr.

Edlingers Verlag, A., Wien. Alpine Literatur, Reiseführer.

Ehlermann, L., Dresden-A., Moszinskystr. 21. ☐, Lit.♛.

Ehrentraut, Hermann, Frankfurt a. M. Post-, Telegraphen- und Verkehrswesen, Jugendlit.

Eisenschmidt, R., Berlin NW, Dorotheenstr. 70 A. ⚔, Karten.

Elischer Nachf., B., Leipzig, Salomonstr. 16. Belletristik, ⁂.

Elsner, Ernst, Verlag, Berlin S 61, Baerwaldstr. 15. Belletristik.

Elsner, Otto, Verlagsges. m. b. H., Berlin S 42, Oranienstr. 141. Bildungsschr., Briefe u. Biograph., ⌨ (antisozialdemokr.), Eisenindustrie, Papierfabr.

Elwertsche Verlagsbuchh., N. G., Marburg i. H., Reitgasse 7 u. 9. Wiss. Litt., Hassiaca.

Engel, Adolph, Berlin SW 47, Tempelhofer Berg 5 a. Jugendschr.

Engelhorns Nachf., J., Stuttgart, Silberburgstr. 189. Romane, Lebensbücher, ⚉, ∩.

Engelmann, Wilhelm, Leipzig, Mittelstr. 2. Naturw., ♛, ⚙, ⅓, 𝒻, 🅿.

Enke, Ferd., Stuttgart, Hasenbergsteige 3. 𝒻, Naturwiss., ⅓.

Enßlin & Laiblins Verlagshdlg, Reutlingen. Ev. Erbaugsbüch., Jugdschr., Bilder- u. Volksbücher, Geschenk-, Liefergs-, Pracht- u. Reiseswerke, Belletr., Bahnhofslit., Unterhaltgslit.

Ernst & Sohn, Wilh., Berlin W, Wilhelmstr. 90. △, techn. Wiss.

Esser, F., Paderborn. Dilettanten-Theater, Belletristik.

Eulitz' Verlag, Oskar (vormals Friedrich Ebbecke), Lissa i. P., Markt 25. 🅿, Lehrmittel, Posener Provinzial-Verl.

Eupel, Fr. Aug., Sondershausen. 🅿, Belletr.

Evangelische Buchhandlung von Fr. Trümpler, Hamburg, Brennerstr. 19. Ev. ✝, Erbauungs-, Volks- u. Jugendschr.

Excelsior-Verlag, Leipzig, Lindenstr. 20. ⁂, Ψ, Deutsche Lit., Okkulte Wissenschaft.

Expedition von Hendschels Telegraph, M. Hendschel, Frankfurt a. M., Stiftstr. 27. Hendschels Luginsland (Beschreibg v. Eisenbahnstrecken im Feuilletonstil).

Fabersche Buchdruckerei, Verlagsbuchhandlg, Magdeburg, Breiteweg 6. Journalistik, ⅓, Naturw., ♛, ⚙, 𝒻, Belletr., Kalender, Kursbuch.

Feesche, Heinr., Hannover, Georgspl. ✝, christl. Unterhaltgslit., Predigten.

Fehsenfeld, Friedr. Ernst, Freiburg i. B., Wölflinstr. 18. Belletr., Naturwiss.

Felber, Emil, Berlin W 57, Eißholzstr. 19. Schöne Lit., Wiss. mit Ausnahme d. exakten.

Feller, Hans, Hofbuchhdlr., Karlsbad. 𝒻.

Fernau, L., Leipzig, Talstraße 15. Auerbachs Kinder-Kal.

Fest, C. F. W., Leipzig, Lindenstr. 4. Naturheilkunde, Belletristik, Bienenzucht, Verl. der Deutsch. Illustr. BienenZtg.

Fiedler, Walther, Leipzig, Kohlgartenstr. 6. Belletr., Kultur♛, ♛, Handbücher.

Findel, J. G., Leipzig, Mittelstr. 18. Freimaurerei, ⁂, ✝.

Fischbacher, W., Paris, Rue de Seine 33. ♛, ⁂, ✝, ♫, Musik.

Fischer, Gust., Jena. 𝒻, ✉, ♛, ⅓, 𝒹, ⚓, ⚔, ⚗, ⚖, 𝒹, ⊕, ⋂, Ψ, ⁂, ⚙.

Fischer, S., Verlag, Berlin W 57, Bülowstr. 90. Mod. belletr. Lit., ☉.

Fischers Mediz. Buchhdlg, H. Kornfeld, Hofbuchhdl., Berlin W 35, Lützowstr. 10. 𝒻.

Fischer & Franke, Berlin W 9, Eichhornstr. 5, ♫.

Fischhaber, Eduard, Reutlingen. Volksschr.

Fisher, Th. G., & Co., Leipzig, Sternwartenstr. 46. Naturw., ⊕, Ansch.-Unterr., ♛.

Fleischel & Co., Egon, Berlin W 9, Linkstr. 16. Belletristik, Literatur, Lit. Echo, Salon-Feuilleton, Oktav-Korrespondenz.

◆◆ **Siehe Inserat Seite 2127.** ◆◆

Fleischhauer & Spohn, Stuttgart, Landhausstr. 4. Geschenklit., Erbauungsschriften.

Flemming, Carl, Verlag, Buch- u. Kunstdruckerei, AG., Berlin W 50 u. Glogau. Karten u. Schulbücher, Automobilismus.

Fock, Gustav, Buchhandlung, G. m. b. H., Leipzig, Schloßg. 7/9 u. Markgrafenstr. 4/6. Wissensch. Monographien, Geschenklit., Prachtwerke, Jugendschr., ⚗, ♛, ♛, ⅓, ⚔, 𝒻, 🅿, Ψ, ⁂, ⋂, ⚙.

Fontane & Co., F., Berlin-Dahlem (Post Grunewald), Rheinbaben-Allee 19. Belletr., Memoiren.

Foerstersche Verlag, A., Leipzig, Stephanplatz 4.

Franckh'sche Verlagshandlg, Stuttgart, Pfizerstr. 5. Belletr., ♛, ✉, ⊕, Lit.♛, Kriegsw., Naturw., 𝒻, ⚖, ⊕, ♈, 🅱, ⚗, ⚙.

Franke, Bernh., Leipzig, Elsterstr. 53. Kyffhäuser-, Harzlit., ♛, 🅿.

Franzscher Verlag, G. (Jos. Roth, Hofbuchhändler), München, Ottostr. 3 a, Verlag d. kgl. bayr. Akad. der Wissenschaften. Lehrbücher, ♛, vaterländ. Lit., Stenogr., Kalender.

Frauenverlag München u. Leipzig, Grünwald b. München. Alle Gebiete der Frauenfrage, Frauen-Belletristik.

Manuskripte nur gegen vorherige Anfrage.

◆◆ **Siehe Inserat Vorsatzseite 5.** ◆◆

Fredebeul & Koenen, Verlagsbchhdlg, Essen-Ruhr. Belletristik, Literaturwissenschaft, kath. Literatur, jurist. Volksschrift., dezente kleine Theaterstücke, prakt. Werke.

Bei Verlagsangeboten bitten wir um genaue Inhaltsangabe, bei Romanen um ein Resumé der Handlung. Ausgeschlossen sind Werke, die in moralischer Hinsicht Anstoß erregen. Bevorzugt werden Werke volkstümlicher Richtung, die auf großen Absatz rechnen können.

Frensdorff, Ernst, Berlin SW 11, Königgrätzerstr. 44. Kultur♛.

Freund & Jeckel, Berlin SW 11, Dessauerstr. 18. Belletristik, ☉, Humoristika.

Freyhoffs Verlag, Ed., Berlin-Wilmersdorf, Xantenerstr. 6. 𝒻, Gartenbau, popul. Lit., Tierarzneikunde.

Freytag, G., G. m. b. H., Leipzig, Carolinenstr. 22. Wissensch.

Frick, Wilh., Wien I, Graben 27. 𝒻, ♣, fremdsprachl. Lit.

Frickes Verl., J., (J. Nithack-Stahn), Halle a. S. Evang. ✝, Unterhaltgslit., Volksschauspiele.

Friedberg & Mode, Berlin W 10, Friedrich Wilhelm-Str. 25. Sprachwiss. 𝔉, ♫, ⚗, ⊕, ☯, ⚔, ⊕, ⁂, ∩, ⊠, ♈, ✎, ⌀, ♅, ⚓, ♲, Ψ, Sprachführ., Lehrbüch., Geschenklit.

Friederichsen & Co., L., Hamburg, Neuerwall 61 I. Kartographie, ⊕, ⚓, Kolonialpolitik.

Friedländer & Sohn, R., Berlin NW 6, Karlstr. 11. Naturwissenschaften.

Fritsche, J., Reichenberg in Böhmen. 𝔉, ⚙.

Fritzsche, G., Hamburg, Langereihe 37. Belletr., Sprachwissensch. Kinderb.

Frommanns Verlag, Fr., (E. Hauff), Stuttgart. ⁂, ♕.

Fromme, Carl, Hofbuchdruckerei u. Verlagsbuchhdlg, Wien II/1, Glockengasse 2. Wissenschaft, Technik.

Funcke, R. F., Berlin O, Blumenstr. 37. ⚔, ⊕, ⚷, ⚗, △, Philatelist. Miszellen.

Fuendeling, Theod., Hameln, Osterstr. 37. Nov., 𝔉, 𝑓.

Gadow & Sohn, F.W., Hildburghausen. 𝔉, Musikw.

Garte, Karl, Leipzig, Seeburgstr. 35 u. 37. Illustr. Humoristika.

Gea Verlag G. m. b. H. (vormals Abteilung Verlag der Firma Berliner Lithographisches Institut Julius Moser), Berlin W 35, Potsdamerstr. 110. Karten f. wissenschaftl., prakt. u. behördl. Zwecke, Buch- u. Kalenderwerke, Lehrmittel.

Gebauer-Schwetschke, Druckerei u. Verlag. m. b. H., Halle a. S., Gr. Märkerstr. 10. ⊕, ♕.

Gebhardts Verl., J. M., Leipzig, Talstr. 7 I. Jugendschr., Handelsw., ⊠, △, 𝑓, ⊕, Sprachwiss., Belletr.

Geibel, Ernst, Hannover, Hallerstr. 44. Niedersächs., bes. Hannoversche ♕ u. dgl.

Geibel Verlag, Stephan, Altenburg i. S.-A. Volks-, Jugendschr. ernst-sittl. u. relig. Tendenz, Schulbücher, Belletristik, Populäre Sozialwiss. u. ✝.

Geibel & Brockhaus, Leipzig, Dresdnerstr. 17.

Geographisches Institut, Weimar.

Geogr. Institut u. Landkart.-Verlag, Jul. Straube (Benno Straube), Berlin S 61, Gneisenaustr. 67.

Geograph.-lithogr. Anstalt, Kupferstich-Atelier, Steindruckerei, Photochem. u. Photomechan. Reproduktionsanstalt (Neu: Straubedruck für Karten u. alle Strichzeichnungen; Allegrodruck für Notenvervielfältigung), Verlagsbuchhandlung.

Georg & Co., Verlag, Basel, Freiestr. 10. Naturw., ♕, Helvetica, Alpina.

Georgi, Carl, Univers.-Buchdr. u. Verlag, Bonn.

Gerhard, Raimund, Leipzig, Lessingstr. 12. Erziehung u. Unterricht, mod. Spr., spez. Russisch u. franz. Schul-Ausg., ⚔.

Gerlach & Wiedling, Buch- u. Kunstverlag, Wien I, Elisabethstr. 13. Kunst u. Kunstgewerbe, △, moderne Kinderbücher, Verlag der Gemeinde Wien. (Vordem unter Martin Gerlach & Co. u. Gerlach & Schenk.)

Germania, Aktiengesellschaft für Verl. u. Druckerei, Berlin C 2, Stralauerstr. 25. Kath. ✝, Volksschr., Politik, Ztg., Zeitschr.

Gerolds Sohn, Karl, Wien I, Barbaragasse 2. Ψ, ⚙, 𝑓, ⚓, ⌀, ♲, 𝔉, ♅, ♕, ⚔, ⚓, ♈.

Gerstmanns Verl., S., Berlin W 10, Lützowufer 5. ⚔, Militäranw.-Lit.

Gesellschaft für christliche Kunst G. m. b. H., München, Karlstr. 6. ♲.

Gesellschaft f. vervielfält. Kunst, Wien VI/1, Luftbadgasse 17. Kunstverlag.

Gesenius' Verl., Herm., Halle a. S., Mühlweg 34. 𝔉, Ψ, ♈, ♕.

Geuters Reiseführerverlag, Leipzig, Grimmaischer Steinweg 10. Illustr. Reiseführer.

Gilberssche Verlagsbuchhandlg, Leipzig, Nürnbergerstr. 10 I. △, Kunstgew., ♲, ⚙.

Girr, Wilhelm, Verlag, München 23. Statistik.

Glaue, Arthur, Berlin W 8, Charlottenstr. 37. ✝, Ägyptologie.

Globus Verlag G.m.b.H., Berlin W 66, Kaiserhofstr. 1. Jugendschriften, Geschenklit., Belletristik.

Gloeckner, G. A., Leipzig, Liebigstr. 6. Handelsw.

Gnadenfeld & Co., J., Berlin W 30, Schwäbische Str. 25. Belletr., Kultur ♕.

Goldschmidt, Albert, Berlin W 35, Blumeshof 9. Griebens Reiseführer u. Belletr.

Goldschmidt, Emil, Berlin W 35, Steglitzerstr. 69. 𝔉, Belletristik, Vertrieb v. franz. u. engl. Übersetzungsrechten.

Goeritz, Benno, Braunschweig, Münzstr. 16. Naturw. ⚙, ♕, ♅, ⌀, ♈.

Göschen'sche Verlagsh., G. J., Leipzig, Salomonstr. 10. ⚷, Handelswiss., Belletr., 𝔉, ⊠, ♅, ⊕, ♕, „Sammlung Göschen", „Kürschners Deutscher Literat.-Kalender".

Gose & Tetzlaff, G. m. b. H., Berlin-Wilmersdorf. Populärwissenschaftl. Werke, Belletristik.

Goetsch, J., Verlag, Gotha. Belletr.

Gottholds Verl., Aug., Kaiserslautern. Protest. ✝, Romane, popul. Lit., Naturwissensch.

Gräbner, Gust., Leipzig, Talstr. 13 u.

Crimmitschau. ♆, ℞, ✝, Jugendschriften, Schönwissenschaften.

Gracklauer, O., Leipzig, Querstr. 6. ⚔, 🜲, Politik.

Grafers Verlag (Rich. Liesche), Annaberg. ℞, 🎻, 🜲, 🖋, ⁂, ♆.

Graefer & Co., Carl, Wien IV/2, Joh. Strauß-Gasse 22. ℞, Gewerbl., Kunstgewerbl. Lehrmittel.

Greiner & Pfeiffer, Stuttgart, Heusteigstr. Verleger des „Türmers", Belletristik, Kultur🜲, Lebensbeschreibgn, Briefwechsel, ♲.

Grethlein's Verlag, Konrad, Leipzig, Salomonstr. 10. Naturw., ♲, △.

Grethlein & Co., Leipzig, Salomonstr. 20, Berlin, Frankfurt a. M. u. Paris. Sport, Romane.

Griebens Verlg., Th., (L.Fernau), Leipzig, Talstr. 15. Naturw., ⁂, Pop. 🖋.

Grimm, Gust., Budapest VII, Nefelejtsgasse 14. Belletr.

Gronau, Wilhelm, Chemnitz i. Sa. Schulbücher, Belletristik u. Reiseführer.

Groos, Julius, Verlag, Heidelberg, Gaisbergstr. 6. Lehrbücher d. n. Sprachen nach der Methode Gaspey-Otto-Sauer.

Grosser, Eug., Berlin SW 48, Wilhelmstr. 121. Naturw., ♿, 🖋, Zeitschr.

Grotesche Vlgsbuchh., G., Berlin SW 11, Dessauerstr. 18. Schönwiss.Lit., Klass.-Ausg., 🜲, Kunst🜲, Lit.🜲, ✝, Unterrichtswiss., Biographien.

Grüger, Paul, Liter. Verlag f. belletr. Zeitungsstoff jeder Art, Rixdorf I.

◆◆ Siehe Inserat Seite 2135. ◆◆

Grüninger, Carl, Stuttgart, Rotebühlstr. 77. Musik℞, Musiktheorie.

Grunow, Fr. Wilhelm, Leipzig, Inselstr. 20. Schönwiss., Biogr., Polit., 🜲.

◆◆ Siehe Inserat Vorsatzseite 6. ◆◆

Guckkasten-Verlag G. m. b. H., Berlin SW 48, Friedrichstr. 239. Verlag des „Guckkastens".

Günthers Verl., Ernst, Leipzig, Dörrienstr. 16. Pharmazie.

Günther, Dr. F. A., Langensalza. Homöopathische Werke.

Gutenberg-Verlag G. m. b. H., Hamburg-Großborstel. 🜲, ⊕, ℞ u. Volksbildung, Populärwissenschaftliches, gute Belletristik, Plattdeutsches, 🖋, ♲.

Guttentag, J., Verlagsbuchhdlg, G. m. b. H., Berlin W 35, Lützowstr. 107/108. ♿, ⊠.

Haack, A., Verlagsbuchhdlg, O. Radke, Berlin W, Geisbergstr. 40.

Haacke, Herm., Verlagsbuchhdlg, Bad Sachsa i. Südharz, Roonstr. 14. ⁂, ℞, schöne Wissensch.

Haase, A., Prag, Annahof. ⚙, Wörterbücher, Kunstwerke, Kalender.

Habbel, Jos., Regensburg. Belletr., Katholika.

Habels Verlagsbuchh., Karl, Berlin SW 48, Wilhelmstr. 33. ℞, Erzieh., Unterricht, Schulb., Hauswirtsch., Naturwiss.

Haberland, E., Leipzig-R., Eilenburgerstr. 11. Sprachwissenschaft, Unterrichtsbriefe f. d. Selbstunterr., Kunstgewerbl. Lehrbücher, Biographien, Kunstblätter, Vorlagenwerke.

Hachmeister & Thal, Verlagsbuchhdlg, Leipzig, Inselstr. 20. Elektrotechnik, Gartenbaukl.

Hahnsche Buchh., Hannover, Leinstr. 32 u. Leipzig, Königsstr. 9/11. Wissensch., ♆, 🜲, ℞, ⚒, 🖋, ⛵, ⊕, ♿, ⊕, ∩, ⚓, ✝, ♆.

Halkyonenverlag, Der, Salzburg-Wien-Leipzig. Literar. Verlag f. moderne ästhet. u. künstlerische Bestrebgn. (Romane, ♲, ♅, ♲.)

Hanfstaengl, Franz, München, Maximilianstr. 7. Kunstverlag.

Hanfstaengls Nachfolger, Berlin W 8, Friedrichstr. 79 a. ♲.

Hanschke, Paul, Berlin W 30, Münchenerstr. 53. Gymnastik.

Haering, O., Berlin SW 29, Gneisenaustr. 15. Rechtswiss.

Harmonie, Verlagsges. f. Lit. u. Kunst (G. m. b. H.), Berlin W 9, Linkstr. 17. Musik, Lit., Kunst, Theater.

Harrwitz Nachf., J., G. m. b. H., Berlin SW 48, Friedrichstr. 16. Belletr., Bibliogr.

Hartleben, A. (Inh. Eugen Marr), Wien I, Seilerstätte 19. Populärwiss., Gewerbl. Handelsw., 🖋, ⚙, ⊕, ⛵, ∩, Touristik, Alpinistik, 🔪, ⚒, ⛺, ⊕, Sprachwissenschaft.

Hartung & Sohn, H., Leipzig, Arndtstr. 37. 🖋, ♣, 🜲, ✝, Naturheilw., Jugendschriften.

Haessel Verlag, H., Leipzig, Roßstr. 5/7. Belletr., ♆, ℞, ♿, ♅, ♲, ⁂, 🜲, ✝, Handelswissenschaft.

Haude & Spenersche Buchhandlung, (F. Weidling), Berlin SW 11, Dessauerstr. 13.

Hauptmann, P., Bonn. Belletristik, Reiselit., Heraldik, 🜲, Katholika.

Haynel, Wold., Emden. Badelit., Friesl. Literatur.

Heberle, J. M., Cöln a. Rh. Kath.-theol. u. provinzialgesch. Lit.

Heck, V. A., Wien I, Kärntnerring 12. ♲.

Heinrich, C., Dresden-N., Kleine Meißnergasse 4. Romane, 🖋, ♣, ♿, ⚔, 🖋, ℞.

◆◆ Siehe Inserat Seite 2141. ◆◆

Heinrichshofens Verlag, Magdeburg, Breite Weg 171/72. ✝, ℞.

Heinsius Nachf., M., Leipzig, Dörrienstr. 13 p. ✝, Christl. Geschenk-Literatur, 🖋, Molkereiwesen, ⚓.

Heitz, J. H. Ed. (Heitz u. Mündel), Straßburg i. E., Möllerstr. Alsatika, Bibliogr., Bibliotheca Romanica, ♫, ✝, ♪, ♛.

Helios-Verlag (Franz A. Wolfson), Leipzig, Funkenburgstr. 9. ⚗, ∩, ⚙, 𝒻, Belletristik.

Helwingsche Verlagsbuchhandlg, Hannover, Schlägerstr. 55. ♪, ⚙, ⚖, ⅄, ♫.

Hendel, Otto, Halle, Gr. Brauhausstr. 17. Belletr., Bibl. d. Gesamtlit. des In- u. Ausl., ⚧, Jugendschr., Schulbücher, Verlag d. Publikationen d. „Histor. Komm. für S.-Anhalt".

Herbig Verlagsbuchhandlung, F. A.; G. m. b. H., Berlin W 35, Flottwellstr. 4. Neue Sprachen.

Herdersche Verlagshdlg, Freiburg i. B. Kath. ✝, ⚖, ♛, ⚉, ♫, ⁂, ♪, ⊕, Herders Konversl.-Lex.

Herrde & Lebeling, Stettin, Pölitzerstraße. N. Sprachen, Fischerei.

Herrosés Verl., R., Wittenberg. ✝, ♪, Fortbildungsschulwesen.

Hesses Verl., Max, Leipzig, Eilenburgerstr. 4/5. ♪, Musik♪, Opern, Klassiker, Max Hesses Volksbücherei, Meisterwerke der deutschen Bühne.

Hessische Schulbuchhandlung, Rudolf Röttger, Cassel, Oberste Gasse 56. ♪.

Heuer & Kirmse, G., Großherzogl. sächs. Hofkunstverleger, Graph. Kunst- u. Verlagsanstalt, Berlin W 15, Schaperstr. 20. Die Porträts der Dichterheroen, Komponisten usw. nach Lenbach, Schaper, Hellmer usw.

Heusers Verlag (Louis Heuser) (Inh. P. Worringer), Neuwied, Augustastr. 7. ♪.

Heuser Wwe., L., & Co., Neuwied, Augustastr. 7. ♪, Musik, Männerchöre.

Heymanns Verlag, Carl, Berlin W 8, Mauerstr. 43/44. Rechts- u. Staatsw.

Hillger Verlag, Hermann, Berlin W 9, Potsdamerstr. 124. Kürschners Universal-Konversl.-Lex., Sprachenlex., Bücherschatz, Jahrbuch, Handb. d. Presse; Hillgers illustr. Volksbücher, Depeschenkürzer, 1001 Erzähljgn, Krim.-Romane, Deutsche Jugendbücherei.

Hinrichssche Buchhdlg, J. C., Leipzig, Blumengasse 2. ✝, Urchristentum, Orientalia, Bibliogr.

Hinstorffsche Verlagsbuchhandlg, Wismar. 𝒻, ⚒, ⚧, Schulb., Plattdeutsche Lit., Fachkal., Tropische Agrik.

Hirschfeld, C. L., Leipzig, Roßplatz 16. ⚒, Staatswissf., ⚖.

Hirschwald, Aug., Berlin NW 7, Unter d. Linden 68. 𝒻.

Hirt, Ferd., Kgl. Universl.- u. Verlagsbuchh., Breslau VI, Königsplatz 1. ♪.

Hirt & Sohn, Ferd., Leipzig, Salomonstr. 15. Schulb., Jugendlit., Handelsw.

Hirths Verlag, G., G. m. b. H., München, Lessingstr. 1 u. Leipzig, Hospitalstr. 10. ♫ u. Kunstgew., „Jugend".

Hirzel, S., Leipzig, Königsstr. 2. 𝒻, ⚙, Naturwissenschaft, ♛, ⚗.

Historischer Verlag Baumgärtel, Berlin W 57, Pallasstr. 9. ♛, Kultur♛, ♫.

Hofbuchdruckerei Eisenach, H. Kahle, Eisenach, Sophienstraße 55/57. Lokales, Landkarten.

Hof- & Staatsdruckerei, k. k., Wien I, Seilerstätte 24. Österr. Gesetze, ⚔, ♫.

Hoffmanns Verl., Gustav, Berlin N 37, Schönhauser Allee 163 a. Technische Zeitschriften.

Hoffmann, Julius, Stuttgart. △, ♫ u. Kunstgew., Kunst♛, ♛, ⁂, Heraldik u. populäre Lit.

Hoffmann & Campe, Verlg., Hamburg, Schauenburgerstr. 59. Schöne Wiss., Polit., Erziehg, Populärwiss.

Hoffmann & Ohnstein, Leipzig, Hospitalstr. 2. Mode u. weibl. Handarb.

Hofmann, Carl, Dr.-Ing., Kaiserl. Geh. RegRat, Berlin SW 11, Dessauerstr. 2. Papierlit.

Hofmann, Theod., Leipzig, Poststr. 3—5. ♪.

Hofmann & Comp., A., Berlin SW 68, Zimmerstr. 8 I. „Kladderadatsch", Humor, Bismarcklit., Belletristik.

Hofmann & Co., Ernst, Berlin W 35, Derfflingerstr. 16. Biogr., Memoiren, ♛, Deutsche Lit., Sozial- u. Staatswiss., ⚖, ♫, ⁂, literar. wertv. Romane.

Hölder, Alfr., Wien I, Rotenturmstr. 13. 𝒻, Naturwiss., ♪, Sprachw., Altertumswiss., ⚒, Lehrbüch.

Holtzes Nachf., Otto, Leipzig, Stephanstr. 20. Ψ, fremdsprachl. Wörterbücher.

Hölzel's Verlag, Ed., (Wilh. Zwierzina), Wien IV/2, Luisenq. 5.

Textliche, bildliche und kartographische Lehrbehelfe (Schulbücher, Atlanten, Wandkarten, Handkarten) für den Schulgebrauch, Wandtafeln für den geographischen, geschichtlichen, ethnographischen, naturgeschichtlich., biblischen und den Anschauungs- und Sprach-Unterricht, methodische Lehrbücher für den Unterricht in fremden Sprachen, forstbotanische Publikationen usw.

Horn & Raasch, Berlin C 19, Grünstr. 8. Zeitliteratur, Belletr.

Hörning, J., Heidelberg, Hauptstr. 55a. Rote Kreuz-Literatur.

Huber, Jos. C., Dießen i. Bayern. ♪, ⁂, Schöne Lit., ⚒, Naturw.

Huber & Co., Frauenfeld. Belletr., ⚧, 𝒻, ♛, ♪, Deutsche Sprachkunde, ⚔, 𝒻, ⅄.

Jacobi & Cie., Albert, Aachen, Büchel a. Markt 15. Katholika, Schulb., Kirchen-

musik, Gabelsberg. Stenogr., Dilettantentheater.

Jacobsen, Carl, Leipzig, Blücherstraße 11. ⚔.

Jacobsthal, R., & Co., Berlin-Schöneberg, Bahnstr. 22. Übers. aus d. Franz. u. Engl., ausländ. Detektiv- u. Kriminalromane, „Bibliothek d. Sittengemälde", Kollektion Meistererzähler; Sprach- u. Handelswiss.; Dr. H. Löwe's Unterrichtsbriefe.

Jaegersche V.-B., Leipzig, Querstr. 10/12. Schulbücher, ⁂, Memoiren, 𝔉.

Jänecke, Dr. Max, Verlagsbuchhandlung, Hannover, Osterstr. 89. △, Ingenieurwesen, Elektrotechnik, ⚗, ⋂, ⚙, ⚓, ⁂, 𝒻.

Janke, Otto, Berlin SW 11, Anhaltstr. 11. Moderne Belletristik, Verlag d. „Deutschen Romanzeitung".

Jansen, Alfred, Verlag, Hamburg, Spitalerstr. 12. Belletristik, Moderne 𝔉, ⁂.

Insel-Verlag, G. m. b. H., Leipzig, Kurze Str. 7. Literatur🖋.

Internationale Verlagsanstalt (Tillotson & Son's Nachf. — O. Pupke), Berlin W 15, Meierottostr. 6.

Internationales Verlagsinstitut, C. Pröfit, Berlin W 30, Barbarossastr. 25 II. Musik, dramat. Werke, Bühnenlit.

Jügels Verlag, Carl, Frankfurt a. M., Gr. Kornmarkt 12. Sprachwissensch.

Junker Verlag, Axel, Charlottenburg, Sybelstr. 11. Mod. Belletr., Wiss.

Junfermannsche Buchh. (Albert Pape), Paderborn. Kath. ✝, Kirchenmusik, Belletristik, ♅, 🖋, ♫, 𝔉.

Junghanß & Kvritzer, Kunstanstalt, H. Zieger, Leipzig, Marienplatz 2. ◉, Numism., 🖋, ♫.

Kabitzsch, Curt (A. Stuber's Verlag), Würzburg. 𝒻 u. Naturwissenschaften.

Kahnt Nachf., C. F., Leipzig, Nürnbergerstr. 27. Musikwiss.

Kameradschaft, Wohlfahrtsgesellschaft m. b. H., Berlin W 35, Flottwellstr. 3. Selbstbildgswesen, ⚔, Polizei- u. Verwaltgswesen.

Kaemmerer, C. A., & Co., Halle a. S. Belletristik, ⁂, ♅, 🖋.

Kämpfs, Dr., Bibliogr. Bureau und Verlagsbuchh., Berlin S 42, Brandenburgstr. 32.

Karafiat & Sohn, Brünn. Populäre 𝒻, Romane, Kalender, Ψ.

Karger, S., Berlin NW 6, Karlstr. 15. 𝒻 u. Naturwiss.

Kauffmann, F., Frankfurt a. M. Judaica, Hebraica, Orientalia.

Kaufmann, G. A., Dresden, Pirnaische Str. 63. Popul. Lit.

Kaufmann, M. W., Leipzig, Brühl 65. Hebraica, Judaica.

Kayser's Verlag, Hermann, Kaiserslautern. Pfälz. Heimatlit., Romane, Erzählgn, Volkskunde.

Keils Nachfolger, Ernst (August Scherl), G. m. b. H., Leipzig, Königsstr. 33.

Keller, Heinr., Frankfurt a. M., Neue Mainzerstr. 39. △, Kunstgew., Heraldik, Kunst⁂, Trachtenkunde, Kultur🖋, ◉.

Keller's, Heinrich, Geograph. Anstalt Zürich Nachf. Kümmerly & Frey, Zürich I, Untere Zäune 23. Landkarten, Pläne, Panoramen.

Kellerers H. B. Hof-Buch- u. Kunsthdlg, Max, München, Herzogspitalstr. 1. 𝔉, Alpine Lit.

Kerns Verlag, J. U., Breslau II, Teichstr. 8. 𝔉, ♅, Naturw., Popul.

Kesselringsche Hofbchhdlg, Verlag (E. v. Mayer), Frankfurt a. M., Goethestr. 33, u. Leipzig, Seeburgstr. 94. 𝔉, Ψ.

Kielmann, Max, Stuttgart, Reinsburgstr. 62a. Protest. ✝, 𝔉, 🖋, ♅, Schulbücher, ⁂, Belletr., Naturwissenschaft.

Kiepertsche Verlagsh., Leipzig, Gutenbergstr. 7. Belletristik.

Kirchheim & Co., G. m. b. H., Mainz, Stadthausstr. 16. Kath. ✝, 🖋, ♫, ⁂, Belletristik.

Kirsch, Heinrich, Wien I, Singerstr. 7. Kath. ✝, Belletr., Jugendschr. u. a.

Kittel, Paul, Histor. Verlag, Hofbuchhändler Sr. Maj. d. Kaisers u. Königs, Berlin SW, Yorkstr. 13. Deutsche 🖋 u. ♫, 𝒻.

Kittlers Verl., R. (Oskar Virch), Großbothen. Sprachw., Jugendschr.

Kleins Verlag, Hugo, (Jul. Pertz), Barmen-R., Kleestr. 71. Evang. ✝, Ψ, 𝔉, Stenograph., Volks- u. Unterhaltungsschr.

Klemanns Verlag (Leonor Krakau), Berlin-Wilmersdorf, Xantenerstraße 6. Schulbücher.

Klemms Verlag u. Export, H., Dresden-N., Nordstr. 20. Herren- u. Damenschneiderei z. Selbstbelehrung, Schneiderlehrutensilien, Buchversandgeschäft.

Klinkhardt, Jul., Leipzig, Liebigstr. 6. Filiale in Berlin SW, Schützenstr. 29/30, u. Wien I, Kohlmarkt 20. 𝔉, Schulbücher.

Klinkhardt, Dr. Werner, Leipzig, Liebigstr. 2. 𝒻, Naturwissensch., ⁂, ♫, ⚙.

Klinkhardt & Biermann, Leipzig, Liebigstr. 2. ♫, 🖋, Länder- u. Völkerkunde.

Knauer, Gebrüder, Verlagshdlg, Buch- u. Steindruckerei, Frankfurt a. M., Holzgraben 31.

Knebler, Paul, Verlag (Wallishausssersche k. u. k. Hofbuchhandlung), Wien I, Hoher Markt 1. Theater, mod. Belletr.

Kober C. F. Spittlers Nachf., Basel, Schlüsselberg 3. Erbauungsschriften, christliche Volks- u. Jugendschriften, popul. ✝, ⁂, Liederbücher usw.

Koebner'sche **Buchhandlung**, Verlags-, Sortiments- u. Antiquariatsbuchhandlg, Inhaber: Ad. Barasch u. S. Riesenfeld, Breslau, Schmiedebrücke 17/18. ⚒.

Kochs Verlagsbuchhdlg, C. A., (H. Ehlers), Dresden-A., Gutzkowstr. 9. Sprach- u. Literaturwiss., ⅄.

Köhler, Alexander, Dresden-A., Weißegasse 5. Jugendschr., Reisehandbücher, ℙ.

Köhlers Verlag, Fr. Eugen, Gera-Untermhaus. Naturwiss.

Köhler, Louis, Verlags-Buchhandlung, München, Goethestr. 49. ⊕, Belletr., ♆, ⁂, ✝.

Kohlhammer, W., Stuttgart. Rechts- u. Staatswissenschaft, Orientalia.

Konegen, Carl, Wien I, Opernring 3. ⁂, ♆, ♕, deutsche Lit.

Kornsche Buchhandl., Fried., Nürnberg, Hauptmarkt 9. ℙ.

Korn, Wilh. Gottl., Breslau I, Schweidnitzerstr. 47. 🖋, ♗, ⚒, Schriften f. Kirche u. Schule, Silesiaca.

Kortkampf, Friedr., Berlin W 62, Wittenbergplatz 3 a. Staatsw., ♕, ⚒.

Köselsche Buchhandlung, Jos., Kempten-München, Kath. ✝, ♕, ℙ, ♅, ⊕, ⛭, ⁂.

Kosmos, Gesellschaft d. Naturfreunde, Stuttgart, Pfizerstr. 5. Naturwiss.

Koster, Gustav, Heidelberg. ♕ u. a. Wissensch.

Krabbe Verlag, Carl, Erich Gußmann, Stuttgart, Silberburgstr. 172. Belletr., ♕, Lit.♕.

Kracht, Ulrich, Berlin W 30, Barbarossapl. 1. Geschenklit., Belletr., ♕.

Krais, Felix, Stuttgart. Graphische Künste, Prakt. Gewerbe, ♈, Jugendschr.

Kramer Verlag, G., Hamburg, St. Pauli, Paulinenplatz 9. ⛭, ⚙, Volksschr., ♅, ⚓.

Kreidels Verlag, C. W., Wiesbaden, Schwalbacherstr. 20. 🖋, ⛽, ♈, Eisenbahn ⚙.

Kreuer, Pet., vorm. Foesser Nachf., Frankfurt a. M., Domplatz 7. Katholika, Belletristik, Jugendschr., Gebetb.

Krüner Verlag, Alfred, Leipzig, Roßstr. 7. ⁂, ⛭, Orig.-Radierungen, ⚙, △.

Krügers Verlag, K. W., Leipzig u. Lohr a. Main (Alfred Krüger). Klass. ♆, ℙ, Belletr.

Kühling & Güttner, Berlin W 56, Markgrafenstr. 53. Theater-Lit.

Kühtmann, Gerhard, Dresden-A., Albrechtstr. 12. △, ⛭, ℙ, ♅, ⛭, Belletr., Werke z. künstler. Bildg, Handel u. Verkehr.

Kummer, Eduard, Leipzig, Talstr. 15. 🖋, popul. 🖋.

Kunzes Nachf., C. G. (W. Jacoby), Wiesbaden, Adelheidstr. 38. ℙ.

Kunze, Emil, Verlag, Inh.: Gertrud verw. Kunze, Leipzig, Petersstr. 38. Populäre 🖋.

Kurtzig, Heinrich, Charlottenburg, Gervinusstr. 2. ♅, ⛭, 🖋, Roman.

Lambeck, Ernst, Thorn. Coppernicana, Masur. Gebetb. u. Lehrb. der poln. Sprache.

Landwirtschaftl. Schulbuchhandlung, Breslau, Brandenburgerstr. 60, u. Leipzig. 🖋, ♗, Gartenbau, Weinbau.

Langs Buchhandlung, F., Karlsruhe, Verl. von Hebels Rheinländ. Hausfreund u. Bad. Landeskal.

Lang, Gg., Leipzig, Carolinenstr. 22. ♕, ⊕, Kartogr.

Langen, Albert, München, Kaulbachstr. 91. Belletr., Wissensch., ⛭, ⛭, ♕.

Langenscheidtsche Verlagsbuchhandlg (Prof. G. Langenscheidt), Berlin-Schöneberg, Bahnstr. 29/30. Hilfsmittel f. d. Studium d. neueren Sprachen, deutsche Übersetzg griech. u. röm. Klassiker.

Langenscheidt, Dr. P., Berlin-Lichterfelde-Ost, Bahnhofstr. 34. Belletr., mod. Kulturwissenschaft, Kriminalistik.

Langewiesche, Karl Robert, Düsseldorf. Weltanschauung, Lebensführung, ⛭.

Langewiesche-Brandt, W., (Düsseldorf), Ebenhausen b. München. Schöne Literatur u. Jugendkunst.

Langguth's Verlh., Wilh., Eßlingen a. N. ℙ, Hauswirtsch., ⚒.

Laris Nachf., E., Leipzig, Talstr. 5. Fachlit. f. Holzhandel u. Holzindustrie.

Laumannsche Buchhandlung, A., Dülmen i. W. Kathol. ✝ u. Erbauungs- u. Gebetbücher, Jugendschriften, Zeitschr.

Lauppsche Buchhdlg, H., Tübingen, Wilhelmsstr. 18. ⁂, 🖋, ♕, ⚒, Lit.♕, ✎, ⛭, ♘, ♗, 🖋, ♆, ⛭, ⛭, ∩, ⚙, ⚅.

Lautenschläger, Hermann, Leipzig, Heinrichstr. 47. Belletristik u. Jugendschr.

Lax, August, Hildesheim. Physikal. u. chem. Schulbücher. Hildesiana.

Ledermann, Dr. Franz, Berlin W 50, Ansbacherstr. 6. Belletristik, Übersetzgn.

Lehmanns Verlag, J. F., München, Paul Heyse-Str. 26. 🖋, ♕, ⚓, ✝, ⛭, ⁂, ⚙.

Lehrberger & Co., M., Rödelheim b. Frankf. a. M., Taunusstr. 3. Hebräische Gebetbücher u. Bibelausgaben.

Leichter Verlag, Franz, Ohlau. ℙ, ♅, Schöne Lit., Volks- u. Jugendschr.

Leiner, Oskar, Leipzig, Königstr. 26 B. ℙ, Naturw., Elektrotechnik, Sprachwissenschaft, ♕, Geschenklit., ⚒, Zeitschr.

Leipziger Export- & Verlagsgesellschaft m. b. H., Leipzig u. Bischweiler. Briefmarken-Albums jeder Art.

Leipziger Lehrmittel-Anstalt, Leipzig, Windmühlenstr. 39. ℙ, Jugendlit.

Leipziger Verlag G. m. b. H., Leipzig, Querstr. 10/12. Schöne Lit., Kult.♕, 🖋.

Leipziger Verlags- u. Kommissionsbuchhandlung, Baß & Co., Leipzig-Goh-

lis, Werderstr. 15 Hh. Deutsch-nationale Lit., Politik, Schulreform, Elternbundbewegung, Kalender.

Lentze, Karl, Leipzig, Körnerpl. 6. Verl. d. Zeitschr. „Die Lebenskunst", Vegetarismus, Gesundheitspflege, ℞, ✝, ⁂, 𝒻.

Lenz, Otto, Leipzig, Querstraße 21/23. Naturwiss., Westfalica, Städtechroniken in mundartl. Bearbeitung, 𝒻, Gartenbau.

Leonhardi, Erich, Dresden-Blasewitz, Residenzstr. 9. ✝, ♕, Belletr., ♌, ⚔, Politik, ⊕, ♅, Heraldik, ⁂.

Lerch, Conr., Schweidnitz. Sprachführer, Geschenklit.

Die **Lese** Verlag G. m. b. H., München, Rindermarkt 10. „Die Lese", Lit. Ztg. f. d. deutsche Volk, u. „Bücher der Lese".

Lesimples Verl., Adolf, Leipzig, Königsstr. 9. Reise- u. Kochbüch. usw., ⁂, ℞ u. a.

Letto, Paul, Berlin NW 6, Albrechtstr. 11. Belletristik.

Leukart, F. C. C., Leipzig, Salomonstr. 9. Musiklit., ℞.

Levy & Müller, Stuttgart, Arminstr. 13. Jugendschriften, Varia, Belletr.

„Leykam", Aktien-Gesellsch., Graz.

Liebelsche Buchh., Berlin W 57, Kurfürstenstr. 18. ⚔.

Liebmann, Otto, Berlin W 57, Potsdamerstr. 96. Rechts- u. Staatswiss., Verlag d. Deutsch. Juristen-Ztg.

Liesegangs Verl., Ed., (M. Eger), Leipzig. Photographie, Projektionskunst.

Limbarth (Arthur Venn), Chr., Wiesbaden, Kranzplatz 2.

Linde, Richard, Verlag, Dresden, Arnoldstr. 17. Naturw.

Lindauersche Buchhandlg, J., (Schöpping), München, Kaufingerstr. 29. (Alpines, klass. Ψ, ⚔.

Lintz, Ed., Düsseldorf, Wehrhan 28a. Zeitschriften, ♕, Belletr., ♅.

Lintzsche Buch- u. Kunst-Handlung, Fr., Trier. ℞, ♕, Trevirensia, ♲.

Lion, Rud., Hof a. S., Ludwigstr. 38. Turn- u. Spiel-Lit., Schulbücher.

Lipsius & Tischer, Kiel, Falckstr. 9. Leipzig, Talstr. 15, u. Tsingtau. 𝒻, ⚓, ⚙, ℞, Fortbildungsschulw., Lehrmittel, Schulb., ♒, Naturwiss., Schlesw.-Holsteinisches.

List, Paul, Leipzig, Carolinenstr. 22. Belletr., Graphologie, ℞, Schulbuchliteratur; Roman-Vertrieb.

List & von Bressensdorf, Leipzig, Carolinenstr. 22. ⊕, Schulwandkarten, ♕, ℞, ∩, ⛵, ☤, 𝒻, ⊕.

Literar. Anstalt Rütten & Loening, Frankfurt a. M., Unterweg 6. Belletristik (bes. soziale, kulturelle, kolon. u. exotische; auch Übersetzgn), ♌, Reiseschilderg, Kulturgesch., Politik, Soziol., ♒, Bilderbücher.

Lit. Institut v. Dr. M. Huttler, (Michael Seitz), Augsburg, Domplatz C 48. Kath. ℞, ⁂, ✝, ♕, ⚓, ♲.

Literaturanstalt Austria, Wien IV/1, Mittersteig 3 A. Theaterverl., Bühnenvertrieb.

Energischer Bühnenvertrieb für alle Staaten. Übernimmt technisch unvollkommene Bühnenwerke zur Bearbeitung.

Literatur-Verlag (Inh. M. Aßmann), Essen (Ruhr), Alfredstr. 154. Schöne Lit., Handelsw.

Lorenz, Fr. Paul, Freiburg i. B. u. Leipzig. Reiseführer, Touristenkarten.

Loewes Verlag, Ferdinand Carl, Stuttgart, Senefelderstr. 25a. Jugendschriften, Bilderbücher.

Löwy, J., Kunst- u. Verl.-Anst., Wien III, Parkgasse 17 II. ♲, Kunstgewerbe, ⚓.

Lucas, Sam., Elberfeld. Kalend., Kontor-Artikel. Operntexte, Jugendschriften.

Lühr & Dirks, H., Garding. Schleswig-Holsteinische Lit.

Lüstenöder, Hans, Frankfurt a. M., Eschersheimer Landstr. 112. Literaturgeschichtl., nationale u. Goethe-Lit.

Lutz, Rob., Stuttgart, Hölderlinstr. 32. Memoiren, Krim.- u. Detektivgeschicht.

Macder, R., Leipzig, Burgstr. 1—5. Belletr.

Maier, Otto, Ravensburg, Württembg. ⚓, Kunstgewerbe, Zeichenunterr., Modellierarbeiten, Jugendschriften u. -beschäftigg, Spiele.

Mainzer Verlagsanstalt u. Druckerei, A.-G., Mainz, Gr. Bleiche 48. Kath. ✝, Jugendschr., ℞, Ψ, ⁂.

Manzsche k. u. k. Hofverlags- u. Universitäts-Buchhandlung, Wien I, Kohlmarkt 20. ♒, ℞.

Marcus, Ab., u. E. Webers Verl., Inh. Dr. jur. Alb. Ahn, Bonn, Thomastr. 1. Wissensch. Werke.

Marquardt & Co., Verlagsanstalt, G. m. b. H., Berlin W 9, Köthenerstr. 27. ♲, Belletristik, ♅, ♌, Musik.

Marschner, Felix, Leipzig, Kohlgartenstr. 10. Belletr., pop.-wissenschaftl. Lit.

Mäser, Jul., Leipzig-Reudnitz, Senefelderstr. 13/17. Gewerbl. u. Sozial., Kunstgewerbe, Graph. Gewerbe, Fortbildgsschullit.

Mäßigkeits-Verlag d. Deutsch. Vereins gegen den Mißbrauch geistiger Getränke, Berlin W 15, Uhlandstr. 146. Alkoholfrage, Mäßigkeitssache.

Mayer, Edu. H., Leipzig, Roßplatz 16. Naturw., ⛵, ⊕.

Mayer & Müller, Berlin NW 7, Prinz Louis Ferdinand-Str. 2.

Mecklenburg, H. R., Berlin C 2, Klosterstr. 38. Übers. d. Klassiker, ✝, ℞, ⚙.

Mecklenburg, Konrad W., vormals Richter'scher Verlag, Berlin W 30, Motzstr. 77. Sammlg gemeinverst. wissenschaftl. Vorträge, moderne Belletristik, Lombroso, Jugendschr., Nautische Bibliothek, Seemaschinen-Atlas.

Meidinger, Herm. J., Berlin SW 61, Belle-Allianceplatz 5. Kult.♔, 𝔅, Kolonialw., Populär-Wissenschaftliches, Romane, Nov., Anschauungsbilder für den Religionsunterr.

Meidinger's Jugendschriften-Verlag. G. m. b. H., Berlin W 66, Kaiserhofstr. 1.

Meinhold & Söhne, C. C., Dresden-A., Zinzendorfstr. 27/29. Jugendschr., Lehrmittel, Reise- u. Lehrbücher.

Meißler & Co., Inh. Dr. Otto Kuntzemüller, Berlin W 35, Kurfürstenstr. 44, u. Schöneberg, Bahnstr. 33. „Verzeichn. deutscher u. ausländ. Auskunftstellen" mit Gebrauchsanweisg.

Meißners Verl., Otto, Hamburg, Hermannstr. 44. Belletr., Kult.♔, ⁂, Schulb., Altertumsw., Hamburgensien, ♫.

Mentor-Verlag, G. m. b. H., Berlin-Schöneberg, Bahnstr. 29/30. 𝔅, Bibliothek Schülerversetzung, Repetitorien f. höh. Schulen, Unterrichtsbriefe, Wörterbücher.

Merseburger, Carl, Leipzig, Querstr. 27. 𝔅 u. pädagog. Musikalien.

Verlagsangebote aus den Gebieten der Pädagogik sowie der pädagog. Musik für alle Instrumente, Bücher über Musik, musikal. Fachschriften sind erbeten bei vorheriger Anfrage.

Merseburger, Georg, Leipzig, Querstr. 27. Schöne Lit., Nordische Lit.

Verlag der von Alexander L. Kielland veranstalteten deutschen Gesamtausgabe seiner Werke. Die Nordische Bücherei enthält Werke von Jens Z. Kielland, Gunnar Heiberg, Hans Aanrud, Wilhelm Krag, Jacob Knudsen, M. Andersen Nexö, Verner v. Heidenstam, Gust. Janson, Jonas Lie, Hans E. Kinck, John W. Nylander, Nils Kjaer. Hat nur ev. Verwendung für ganz erstklassige Literatur.

Metzlersche Buchhdlg, J. B., G. m. b. H., Stuttgart, Calwerstr. 18 I. ⅄, 𝔅, Ψ, 𝒻, ♫, ⚙, ⚔.

Mey & Widmayer, München, Amalienstr. 7. Dilettantenarbeiten-Vorlagen und -Utensilien.

Meyer, A. R., Berlin-Wilmersdorf, Kaiserpl. 16. Künstlerischer Verlag, bes. ❦.

Meyer, Bernh., Leipzig, Königsstr. 5/7. Zeitschr.

Meyer, Carl, (Gustav Prior), Hannover-List, Podbielskistr. 351, u. Berlin W 35. 𝔅, ♫, Verwaltungswissf., ✝.

Meyer Verlag, Edmund, Berlin W 35, Potsdamerstr. 27b. Kunstwissenschaft, Deutsche Lit., Mod. 🕮, Antiquariat f. bibliophile Lit.

Mieck, A., Verlagshandlg, G. m. b. H., Prenzlau. 𝒻, 𝔅, Belletr., Politik, Heimatsw.

Minden, Heinrich, Dresden-Blasewitz, Berggartenstr. 33. Belletr., 𝔅.

Mittler, E. S., & Sohn, Kgl. Hofbuchhandlung, Berlin SW 68, Kochstr. 68—71. Wissensch. Lit., bes. ⚔, ⚓, Kolonien, ♔, Memoiren, Biograph., Goethe-Lit., ⁂, Freimaurerei, Verkehrs- u. Versicherungswesen, Schulbücher.

Modes Verl., S., Berlin W 10, Friedrich Wilhelm-Str. 25. Handelswiss., Populärw., ♣, ♫, 🖃, ⚙, 𝒻, Musiklit., Naturwiss.

Moderne Verlagsanstalt, C. Teisler & Co., Berlin-Friedrichshagen. Mod. Wissensch., Belletr., 🕮.

Modernes Verlagsbureau, Curt Wigand, Berlin-Halensee, Joh. Georg-Str. 21/22. Romane, ❦, 🕮.

✚✚ Siehe Inserat Seite 2133. ✚✚

Modern-Pädag. u. Psychol. Verlag, Hermann Ehbock, Berlin W 30, Münchenerstr. 8.

Mohr, J. C. B., (Paul Siebeck), Tübingen, Wilhelmstr. 18. ♫, Ψ, prot. ✝, ⚗, 𝔅, ♔, Lit.♔, Staatsw., 🖃, ⁂, ∩.

Mohr, Robert, Wien I, Domgasse 4. Wiener Humoristica.

Morgenstern, E., Breslau VI, Königsplatz 1. 𝔅.

Morgen-Verlag, G. m. b. H., Berlin W 9, Potsdamerstr. 4. 🖃, Arbeiterpsychologie.

Mörikes Verlag, Martin, München, Clemensstr. 41. Moderne schöne Lit., Kritik der modernen künstl. u. kulturellen Bestrebgn.

Moritz, Ernst Heinr., Verlag, Stuttgart, Alexanderstr. 9a. Bibl. der Gesundheitspflege, d. Rechts- u. Staatskunde, d. Naturkunde, Technik u. Industrien, illustr. deutsche Handwerkerbiblioth.

Möschke, Walter, Verlagshdlg, Leipzig-Reudnitz, Göschenstr. 1. Medizin.-techn. Zeitschriften.

Moser, Ulr., (J. Meyerhoff), k. u. k. Hofbuchhdlr., Graz, Herreng. 23. Kath. ✝, ♔, ♫, Jugendschr., 🕮.

Mosse, Rud., Berlin SW. 19, Jerusalemerstr. 46/49, u. Leipzig, Grimmaischestr. 27. Zeitungsverlag, Hausbücher.

Moewig & Höffner, Verlagsbuchhdlg, Dresden-A., Uhlandstr. 32. Belletristik, Spez.: Kriminalromane aller Nationen.

Mühlmanns Verlagshdlg, Rich., Halle a. S., Blumenstr. 11. Evang. ✝, 𝔅.

Müllers Verlagshdlg, C. Th., Halle a. S., Blumenstr. 11. Christl. Erbauungs- u.

Unterhaltgsschr., Illustr. Prachtwerke, Lokal🍺.

Müller, Georg, Verlag, München, Josephplatz 7. Schöne Literatur, 🎵, Musik.

Manuskripte nur gegen vorherige Anfrage.

Müller, K. J., Evang. Buch- u. Kunsthandlg, Berlin W 8, Mohrenstr. 27.

Müller, P. Johannes, Buch-, Zeitschr.- u. Lehrmittel-Verlag, Charlottenburg, Spandauerstr. 10a. Schulhygiene, Schuleinrichtg, Körperkultur d. Schuljugend.

Müller-Fröbelhaus, A., Dresden-A., Waisenhausstr. 24, u. Leipzig, Johannisg. 1/3. Lehrm.-Institut, geograph. Verlagsanst., Hauptvertriebsstelle von Lehrmitteln für den modernen Zeichenunterricht.

Müller-Mann'sche Verl.-Buchh., G., Leipzig. Belletr., 🍺, 🍷, 𝒻, ⚔, ⚓.

Münchmeyer, H. G., Niedersedlitz b. Dresden. Popul. Romane.

Muthsche Verlagsh., Stuttgart, Furtbachstr. 18. Handelswiss., 🕮, Schulb., neuere Sprach., Geschenklit.

Mutze, Oswald, Leipzig, Lindenstr. 4. Spirit. Lit., ☾, Belletristik.

Nagel, Georg E., Berlin-Schöneberg, Mühlenstr. 8. Humoristika, Unterhaltungsblätter.

Nägele Verlag, Erwin, Leipzig, Liebigstr. 6. ♈, ♉, ♊, 🕮, ♍, ♎.

Naumann, Just., Leipzig, Königsstr. 25. ✝.

Neff Verlag, Paul, (Max Schreiber), Eßlingen a. N. Kunstgeschichtl. u. kunsttechnische Werke, △, „Architekton. Rundschau".

Nemnich, Otto, Leipzig, Sternwartenstr. 46. ☸, 🕮, Fortbildungswesen.

Neue Berliner Verlags-Anstalt, Aug. Krebs, Charlottenburg, Berlinerstr. 40.

Neuer Frankfurter Verlag, G. m. b. H., Verl.-Buchh., Frankfurt a. M., Senckenbergstr. 5. Religionswiss., polit. u. soz. Schriften.

Neumanns Verlag, Aug., Leipzig, Querstr. 16. Ev. ✝, Sprachen, 🕮.

Neve, M. E., Berlin-Karlshorst. 🕮, Schulb., Unterrichtsmittel, Musik.

Nicolaische Verlags-Bchhdlg R. Stricker, Berlin W 57, Potsdamerstr. 90. Schulbücher, Naturw., 🖋.

Niemeyer, Max, Halle a. S., Gr. Steinstr. 77/78. Sprachwiss., Literatur, Ψ, 🕷, wissenschaftl. ✝.

Nister, E., Nürnberg. Jugendschriften.

Nitzschke, Wilh., Stuttgart, Immenhoferstr. 5 I. Jugendschr., Bilderbücher, Naturwiss.

Nord und Süd, Zeitschriftenverlag G. m. b. H., Berlin W 30, Traunsteinerstr. 3.

Nordd eutsche Verlagsanstalt O. Goedel, Hannover, Hansahaus. 🕮, Ψ.

Nößler, Max, Bremen, Kais. Friedr.-Str. 11a. Literatur betr. Ostasien.

Oehmigkes Verlag, Alfr., G. m. b. H., Einbeck. 🕮, Jugendschr.

Oehmigke's Verlag, L., Berlin SW 68, Zimmerstr. 94. 🕮.

Oldenbourg, R., München, Glückstr. 8, u. Berlin W 10, Dörnbergstr. 1. Naturwiss., ☸, 🕷, ♒, 🎵, ◍, 🕮, Schulb.

Oesterheld & Co., Verlag, Berlin W 15, Lietzenburgerstr. 48. Schöne Lit. u. 🎵; Zeitschr.: D. neue Generation, D. Deutsche Bühne, Der Schriftsteller, Deutsch. Bühnen-Spielplan.

Otto & Co., Leipzig, Pertheesstr. 10. 𝒻.

Palm & Enke, Erlangen. Jugendschr. ♒.

Pan-Verlag, Berlin W 15, Lietzenburgerstr. 48. Belletr., Memoiren, Kunst- u. Lit.🕷, Aktuelles.

Parey, Paul, Berlin SW 11, Hedemannstr. 10. 🖋, ⚗, Gartenbau, Jagd.

Paetel, Gebrüder, Berlin W 35, Lützowstr. 7. Belletristik (ausgeschlossen Ψ), 🕷, Kultur🕷, Völkerkunde, Literaturwiss., Naturwissensch.

Paetel, Herm., Berlin SW 68, Kochstr. 67. Veröffentl. d. Allg. V. für deutsche Literatur, Zeitschriften, Kolonial-, Reise- u. Übersee-Lit.

Paulinus-Druckerei, G. m. b. H., Trier, Fleischstr. 64. ✝, Kathol. Lit., 🖃, Gesetz-Erläut., ☾, Nov., 🖋, ⁂.

Payne, A. H., Leipzig-Reudnitz, Ranstsche Gasse 14. Belletrik., 🎵.

Perles, Moritz, Wien I, Seilerg. 4. 𝒻, ♒, Naturw., Kal., ⚗, 🖋, Veterinärwesen.

Persiehl, H. O., Hamburg, Gutenberghaus an der Katharinenbrücke. ✝.

Perthes, F. A., A.-G., Gotha. ✝, 🕷, Ψ, ⁂, Schönwiss., Schul- u. Kinderlit.

Perthes, Justus, Gotha. ◍, Karten.

Peters Verl., Ed., Leipzig, Querstr. 14. Schulbücher.

Peters, Herm., Stettin. ⚔, ◍, 𝒻, Augenheilkunde, schöne Lit., Kolonial-Lit.

Petters, Otto, Heidelberg, Leopoldstr. 5.

Pfau, Karl Fr., Leipzig. Deutsche Lit.

Pfeffer, C. E. M., Leipzig, Querstr. 10. ♒, 🕷, ⚒.

Pfeiffer, Ed., Leipzig, Nordstr. 30. Orientalia.

Phönix-Verlag (Inh.: Fritz u. Carl Siwinna), Berlin—Breslau—Kattowitz—Leipzig. Jugendschr., popul. u. Geschenk-Lit., Reiselit., ⚒, 🖋, 🕷, ♒, 🕮, ☸.

Pichlers Witwe & Sohn, A., Wien V/1, Margaretenpl. 2. 🕮.

Piersons Verlag, E., Dresden-A., Arnoldstr. 17. Belletr., ☾, Ψ, Lit.🕷, 🖃, soz. Frage.

Siehe Inserat Seite 2145.

Pillmeyers Buchh., G., Jul. Fonscher, Osnabrück, Domhof 6 B. Lokal🍺, Bel-

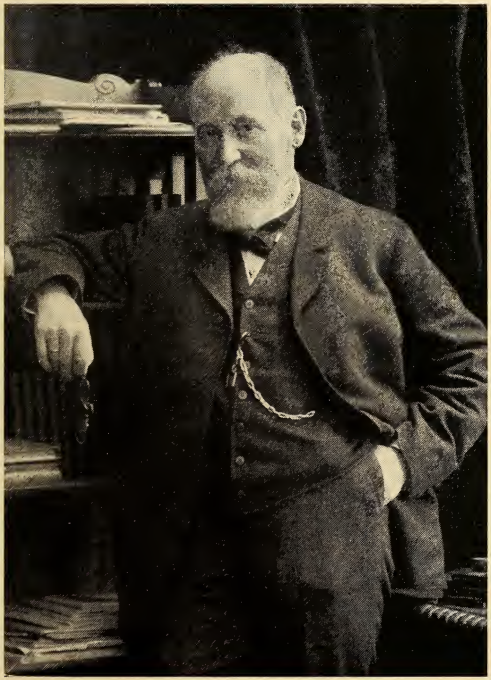

Hans Heinrich Reclam

F. Bruckmann A.-G , München.

letristik, Literatur♛, Methodik, Kirchenrecht.

Piper & Co., R., G. m. b. H., München, Hohenzollernstr. 23. Schöne Lit., ◍, ♌, ♛.

Ploetz, A. G., Leipzig, Königstr. 37. Unterrichtswerke.

Pommersche Reichspost, Verlagsanstalt, Stettin, Elisabethstr. 13. 🖋, ♛.

Pöschel & Trepte, Leipzig, Seeburgstr. 57. ✝.

Preiser, H., Spielverlag (früher Osk. Ruhl), Musikalienverl., Wolgast i. Pomm.

Priebatsch's Buchhdlg, Breslau I, Ring 58, Naschmarktseite. ♗.

Prochaska, Karl, Teschen. Populärwissenschaftl. u. schöngeist. Lit., Jugendschr., ⚔.

Pustet, Ant., Salzburg, Sigmund Haffnerg. 18. Kathol. Asketik, Gebetbücher.

Pustet, Friedr., Regensburg. Kath. Lit., Erzählgn, Romane, Verl. v. „Deutsch. Hausschatz" u. „Der Aar".

Puttkamer, Jesko L. C. v., G. m. b. H., Dresden-Blasewitz, Berggartenstraße 20, Fachadreßbuch, Zeitschr.

Puttkammer & Mühlbrecht, Buchhdlg. f. Staats- u. Rechtsw., Berlin W 56, Französische Str. 28. ♃, Statistik, ⊞.

Püttmann, Julius, Leipzig, Salomonstr. 20, u. Berlin. Pop. Lit., akt. Romane

Quelle & Meyer, Leipzig, Liebigstr. 6. Wissenschaftl. u. pädagog. Werke.

Räde, Johannes, Berlin W 52/1, Uhlandstr. 146. ♛, Belletristik, Wissensch.

Radetzki, Gebr., Berlin SW 68, Ritterstr. 77/78. Gärtnerei.

Ramming'scher Verlag, Dresden-A., Schießg. 4. ♃, Kirchen- u. Schulwesen.

Reclam jun., Phil., Leipzig, Inselstr. 22, Verlag der „Universalbibliothek", Klassiker, Wörterbücher, Romane, Verl. d. illustr. Familienzeitschrift „Universum".

Regenhardt, C., G. m. b. H., Berlin-Schöneberg, Bahnstr. 19/20. Kalender.

Reichardt Verlag, Georg, Leipzig, Dresdenerstr. 17. ♗, Schulbücher.

Reichel, Gebr., Augsburg. Kalender, Zeitungsbeilagen, Belletr., Wissensch.

Reiff, J. J., Karlsruhe i. B., Markgrafenstr. 46. Protest. ✝, 🖋, Badisches.

Reimer, Georg, Berlin W 35, Lützowstraße 107/108. Wissenschaftl. aus allen Gebieten.

Reinboth, Feod., Leipzig, Crusiusstr. 12. Rich. Wagner- u. ♅-Lit., ♗, ♃.

Reisland, O. R., Leipzig, Karlstr. 20. ♃, ⁂, Ψ, ♗, Naturw.

Reiß Verlag, Erich, Berlin W 62, Wichmannstr. 8a I. Belletristik, ✆, Essay.

Reißner, Carl, Dresden-A. XIX, Eisenacherstr. 12. Belletr., Lit.♛, Naturw., Biogr.

Renaissance-Verlag, Robert Federn, Leipzig, Königstr. 35. ♛, Lit.♛, ⊞, Soziologie, Relig. ⁂.

Rengersche Buchhandlg, (Gebhardt & Wilisch), Leipzig-Reudnitz, Nostizstr. 5. ♗, Neuere Sprachwiss., ♛, ⅄.

Reuter, Wilh., Dresden-A., Blasewitzerstr. 1. Stenogr., ♗, Jugend- u. Volksschr., Handelswissensch., Ψ.

Reuther & Reichard, Berlin W 35, Genthinerstr. 40. ⁂, Linguistik, ♗, Schulbücher.

Richter, Gustav, Theaterbuch- u. Musikverlag, Leipzig. Für Dilettantenbühnen geeignete Stücke.

Richter & Kappler, München, Belletrist., Jugendschr., popul. Lit.

Riedel's Buchhandlung, Theodor, München, Residenzstr. 25. Karten.

Riegersche Univ.-Buchh., M., München, Odeonspl. 2. 🖋, ♛, ♃, ♣, Naturw., ♐, ⊞, ♌, ⁂.

Riffarth, A., M.-Gladbach, Barbarossastr. 52. Kathol. Gebet- u. Gesangbücher.

Rockenstein, Max, Verlagsbuchhandlg, Berlin SW 11, Hallesche Str. 4. Lehr- u. Lernmittel für Schulen, ⅄, ♗, ♛.

Röder & Schunke, Leipzig, Universitätsstr. 15. ♛, ♗, ❁, ⊞.

Rosenbaum Verlag, S., (früher in Fa. Rosenbaum & Hart), Berlin W, Bayreutherstr. 19. Belletr., ⊞, 🖋.

Rosenbaum & Hart, Berlin W 35, Genthinerstr. 14 II. Sprachwissenschaft, ♗, Postliteratur, ♛, Verkehrswesen, ♅, ◍, Belletr., Sozialpolitik, ⊞.

Rosenthal'sche Verlagsbuchhdlg, M. E., Leipzig, Salomonstr. 16. Ψ.

Roßberg, C. G., Verlagsb. u. Druck, Frankenberg, S. ♗, prot. ✝, Lokales.

Roßbergsche Buchhdlg. Röder & Schunke, Leipzig, Universitätsstr. 15.

Roßbergsche Verlagsbuchhdlg, Arthur Roßberg, Leipzig, Frommannstr. 4. Rechts- u. Staatswissenschaft., Schulb.

Roth, Emil, Gießen, Marburgerstr. 20. Lehrbücher f. höh. Schulen, ♃, ♈, 🖋, 🖉, ✝, Ψ, ⁂, ♌, ◍, ♐, ♛, Hassiaka, Lehrmittel.

Roth Verlag, Jos., Berlin-Tempelhof, Moltkestr. 3. ♗, kath. ✝, kath. ♛.

Rowohlt Verlag, Ernst, Leipzig, Königstr. 10. Lit. (deutsche u. ausländ.) u. ♌.

Rubinverlag, München, Goethestr. 49, Berlin u. Wien. ✆.

✚✚ **Siehe Inserat Seite 2130.** ✚✚

Rühle, Karl, Leipzig-R., Heinrichstr. 11. Schul- u. Unterrichtswerke, Musikalien.

Rütten & Loening, s. Literar. Anstalt Rütten & Loening.

Salle, Otto, Berlin W, Elßholzstr. 15. ⅄, ♗, 🖉, ❁, Naturw.

Salzer, Eugen, Heilbronn. Schönwissensch. Lit., protest. ✝, ♗, ♛, ⁂, ⊞, ♅, ♌.

Sassenbach, Joh., Berlin SO 16, Engelufer 15. Belletr.

Sauerländers Verl., J. D., Frankfurt a. M., Finkenhofstr. 21. ♗, Handelswiss., ⚖, Sozialwissenschaft.

Sauerländer & Co., H. R., Aarau. Belletr., 𝔅, 🖮, ♫, ⚔, ✆.

Schaffstein, Hermann & Friedrich, Cöln a. Rh., Badstr. 1. Jugendschriften.

Schall, Alfred, Berlin SW 47, Großbeerenstr. 27a. Belletristik, ◍, ⚔.

Schall & Rentel, Berlin SW 47, Großbeerenstr. 27a. 𝔅, ⁂, ⚖.

Schaper, M. & H., Hannover, Marienstr. 8. Tiermedizin, Tierzucht, 🖋.

Schauenburg, Moriz, Lahr. Kalender, Geschenkb., 𝔅, ✆, 🖋, ♫.

Scheuck Nachf., Buchdruckerei Gust., P. M. Weber, Berlin SW 13, Hollmannstr. 9.

Scherl, August, G. m. b. H., Berlin SW, Zimmerstr. 36/41. Zeitungen, Zeitschr., Adreßbücher.

Scheufelein, Nachf. A. Bloch, Berlin-Steglitz, Schloßstr. 93. ✆.

Schewe Verlag, Max, Schleusingen, Th. Belletr.

Schickhardt & Ebner (Konrad Wittwer) Stuttgart, Schloßstr. 14. Veterinärwes., Sport.

Schlag Nachf., Herm., (Felix Hentze), Leipzig, Reichsstr. 18/20. Kunstgew., Die Goldschmiedekunst, Neues Monogramm-Album, Fachbiblioth. d. Edelmetallgew.

Schlesier & Schweikhardt, Verl., Straßburg i. E., Blauwolkeng. 27. Alsatica.

Schlettersche Buchhandlung (Franck & Weigert), Breslau I, Schweidnitzerstr. 16. ♫.

Schmidtsche Buchhdlg, B., Augsburg, Maximilianstr. A. 15. Katholika, Belletr., 🖋, ♫.

Schmidt, Gust., Berlin W 10, Königin Augusta-Str. 28. Photogr. Lit. (techn. u. künstler.), Zeitschr. „Phot. Mitteilgn".

Schmidt's Verlag, Herm., Berlin W 30, Gleditschstr. 43. ✆, Kultur♛.

Schmidt's Verlag, Richard, Gotha. ♆.

Schmidt, Heinr., & Karl **Günther**, Leipzig, Sternwartenstr. 15/21. Prachtw., Schulb., ♛, Napoleonlit., Liliput-Ausg.

Schmidt & Co., Richard Carl, Verlagsbhdlg, Berlin W 62, Keithstr. 6. Autotechnik, Luftschiffahrt, Flugsport u. -Technik, Motorbootsport u. -Technik, Kunstgew.

Schmidt & Spring, Leipzig, König Johann-Str. 30. Volks- u. Jugendschr.

Schmorl & v. Seefeld Nachf., Hannover, Bahnhofstr 14. ❁.

Schneeweiß, Rob., Inh. Herm. Hillger, Berlin W 9, Potsdamerstr. 124. Buch- u. Zeitungsverlag.

Schneider, Eugen, Berlin W 9, Köthenerstr. 31.

◆◆ Siehe Inserat Seite 2148. ◆◆

Schnurpfeil, Georg, Leobschütz. Kath. ✝, ♛, ⁂, Lit.

Scholtze, Carl, Leipzig, Talstr. 13. △, ❁, Kunstgewerbe, ⚒, Elektrotechnik, Ingenieurw.

Scholz, Jos., Mainz. Künstlerische Bilderbücher, Volks- u. Jugendschriften.

Schönfeld's Verlagsbuchhdlg, G., Berlin W 62, Keithstr. 6. Kunstgewerbe.

Schöningh, Ferd., Paderborn. ♆, kath. ✝, Belletr., 🖮, 𝔅, ⁂, ♛.

Schottlaenders, S., Schlesische Verlags-Anstalt, G. m. b. H., Berlin W 9, Linkstr. 17. Belletristik.

Schrag, J. L., Nürnberg, Königsstr. 15. ♛, ✆- u. Kult.♛ Nürnbergs (Norika).

Schreiber, J. F., Eßlingen u. München. Naturgesch., Bilderb., Meggendorfer-Bl.

Schroedel, Herm., Halle a. S., Reichardtstr. 21. 𝔅, ♈, ✉, ⊕, ∩, ⚗, ⚖, ♛, ◍.

Schröder, Rich., Verl.-Buchh. (vorm. Ed. Dörings Erben), Berlin W 62, Nettelbeckstr. 7/8. ⚔, ♛.

Schroll & Co., Anton, Wien I, Hegelgasse 17. △, ✆, Kunstgewerbe, 👁.

Schröters Verl., August, Ilmenau in Thür. 🖋, Hauswirtsch., Gartenbau, Geflügel-, Singvögel-, Kaninchenlit.

Schroeter, Paul, Berlin N 4, Eichendorfstr. 17. ⚖, 🖋, hauptsächl. z. Massenvertrieb geeignete Werke.

Schuhr, Gustav, Berlin S 42, Prinzenstr. 101. Naturhellk., 🖋, Belletr.

Schulhaus-Verlag, Werder a. Havel. 𝔅, Schulbau, Schulhygiene, künstler. Einrichtg v. Schulen u. dgl.

Mitarbeit auf diesem Gebiete erwünscht.

Schultheß & Co. (H. Schultheß), Zürich. ♫, ♛, ⚔, 𝔅, ✝, ❁, 🖋, Naturwissensch., Belletr.

Schultz-Engelhard, W., Berlin W 35, Steglitzerstr. 58 I. △, ✆, Kunstgewerbe, spez. Malvorlagen.

Schultze's Verlag, Aug., Berlin W 10, Bendlerstr. 13. Bücher f. Selbstunterricht.

Schulz Verlag, Otto Aug., (G. Schiller), Leipzig, Talstr. 7 I. Handels- u. Sprachwissenschaft, ✝, ♛, 𝒻𝒻.

Schulzesche Hofbuchhdlg, (R. Schwartz), Oldenburg i. Gr., Innerer Damm 11. Lit.♛, ♆, Dramat., Kolonial. Belletr. (keine Romane u. Nov.), ◍, ♫, ⚓, 𝔅, Kal., Schulbücher.

Schünemann, Carl, Bremen. Belletr., ⚓, Niedersächs. Lit.

Schuster & Loeffler, Berlin W, Bülowstr. 107. Belletr., Biogr., ✆, Musik.

Schwabacher'sche Verlagsbuchh., Stuttgart, Augustenstr. 51. Geschenk-, Geselligkeits- u. popul. Lit., Handelsw., Kultur♛.

Schwann, L., Düsseldorf, Oststr. 82 u. Charlottenstr. 84/86. ♫, 𝔓, ♲, ◍.

Schweitzer Verlag, J., München, Lenbachpl. 1. Rechts- u. Staatswiss.

Schweitzer, Ignaz, Aachen, Adalbertstr. 19. ✝, ⚲, 𝒻, ⛁, ⌨, 𝔓, ♆, ♛, ♲, Musik.

Schweitzer Nachf., P., Breslau.

Schweizerbart'sche Verlagshdlg, E. Nägele & Dr. Sproesser, Stuttgart, Johannesstr. 3a. ♈, ♇, ⚲, ♋, Paläontologie.

Schwerin, John Henry, Berlin W 57, Kurfürstenstr. 15/16. Zeitungsverl.

Schwetschke und Sohn, C. A., (E. Loezius), Berlin W 35, Lützowstr. 9. ♲, Literatur, Kolonialllit., ⛁, Memoiren, Kultur♛, histor.-polit. Wissensch.

Schwick, Heinr., k. u. k. Hofbuchhändler, Innsbruck, Landhausstr. 4. ♛.

Seemann, E. A., Leipzig, Querstr. 13. ♛, ♲, ♛, △, Lit.♛, Welt♛, ◓, 𝒻, Kulturwissensch., ⁂.

Seemann Nachfolger, Herm., Berlin NW 87, Wullenweberstr. 8. ♲ u. a.

Seemann & Co., Leipzig, Nürnbergerstr. 10. △, Kunstgewerbe, ♲, Fachlit. für d. gewerbl. Unterricht, Handfertigkeiten, häusl. Kunstarbeiten, Zeichenvorlagen.

Seidel & Sohn, L. W., Wien I, Graben 13. ⚔.

Seitz Nachf., Gustav W., Gebr. Besthorn, Hamburg, Alterwall 48. ♲, △.

Selbstverlag des Deutschen Apotheker-Vereins, Berlin C 2, Neue Friedrichstr. 43. Pharmacie.

Selecta, Kunstverlags-Gesellschaft m. b. H., Berlin-Steglitz. Genealog. Verlag.

Senf, Gebrüder, Leipzig, Augustusplatz 8 II. Philatelist. Buch- u. Ztgs.-Verlag.

Senfenhauser'sche Buchh., Fr., Berlin C 25, Alexanderstr. 37a. Gartenbau.

Seydel, A., Polytechn. Buchh., Berlin SW 11, Königgrätzerstr. 31. △, ⚒, ⚙.

Seyfert, Max, Dresden-A., Frankenstr. 6. Belletristik.

Seyffert, Herman, Berlin S 61, Urbanstr. 179 I. Verlag der „Freien Meinung".

Siegels Musikalienhdlg, C. F. W., (R. Linnemann), Leipzig, Dörrienstr. 13. Musik u. Bücher, Gesangver.-Ztg.

Siegismund, Karl, Kgl. Hofbuchhdlr., Berlin SW 11, Dessauerstr. 13. ⚔, ♛.

Siegismund & Volkening, Leipzig, Johannisg. 30. 𝔓.

Siemenroth, Franz, Berlin SW 11, Hafenpl. 9. ♫, ♛, ⌨.

Simion Nachf., Leonh., Berlin SW 48, Wilhelmstr. 121. ⌨, ⁂, ⚙, ⅄, engl. u. franz. Lehrb., Schulbücher.

Simon, Wolfgang, Verlagsh., Berlin O, Marcusstr. 38.

Simson's Theaterverlag, Berlin W 35, Steglitzerstr. 20. Einakter jeden Genres.

Singer, Josef, Hofverlagsbuchh., Straßburg i. Elsaß, Meisenq. 18. Belletristik, Reisen usw.

Manuskripte erbeten. Prüfung erfolgt schnellstens.

Sittenfeld, Jul., Hofbuchdruckerei, Berlin W 8, Mauerstr. 43/44. ♫.

Siwinna, G., Kattowitz i. ObSchles. Jugendschr., 𝔓, Freimaur., ⚒, ♫, ⚙, ♛.

Skopnik, Conrad, Berlin-Zehlendorf (Wannseebahn), Gertraudstr. 3. Popul. ⁂.

Soltaus Verl., Diedr., Norden. Christl. Unterhaltungslit.

Sommermeyer, Emil, Baden-Baden. Sport, Musik, Balneologie.

Spaarmann, Ad., Mülheim a. Ruhr-Styrum. ⚔.

Spamer, Hugo, Berlin SW 47, Katzbachstr. 4. Kaufm., gewerbl. u. techn. Fach- und Lehrbücher, Lehrmittel, Zeitschr., ⚒, ♛, 𝔓.

Spamer, Otto, Leipzig, Breitkopfstr. 7. Populärwissensch., Technisches, ⚗, Jugendschriften.

Spandel, Erich, Nürnberg, Hauptmarkt 4. Zeitungen u. Zeitschr.

Spemann, W., Stuttgart, Reinsburgstr. 27a u. Berlin SW 12, Schützenstr. 29/30. ♛, ♲, ♋, △, ◓, ⚙.

Spielhagen & Schurich, Wien I, Kumpfg. 7. ⚙.

Spohr, Max, Inhaber: Ferd. Spohr, Leipzig, Rudolphstr. 4. ⁂, pop. 𝒻, Sozialw., ♲, ⁄, Homosexualität, Spiritismus, Hypnotismus u. ä.

Siehe Inserat Seite 2137.

Springer, Jul., Berlin N 24, Monbijouplatz 3. Staatsw., Pharmazie, Verkehrswes., ⚗, ♗, ♫, ⅄, 𝒻, ∩, ⚙, ⌨, Elektrotechn., ⚒, ♋.

Staackmann, L., Leipzig, Hospitalstr. 10. Belletristik.

Stahel'sche Verlagsanstalt, Hof- u. Univ.-Verlag, Würzburg. ♫, Naturw., 𝒻, Kal., Lehrmittel, Prüfungsaufgaben-Sammlg, fränkische ♛, prakt. Lit.

Stahn, Friedr., Berlin SW 48, Wilhelmstr. 137. ⚙.

Stalling, Gerh., Oldenburg (Großh.), Ritterstr. 4. 𝔓, ♛, ♲, Belletr., Kal., ⚔.

Stargardt, J. A., Berlin W 35, Lützowstr. 47. Genealogie, Heraldik, Numismatik, ♲.

Staude, Elwin, Berlin W 35, Steglitzerstr. 11. Fachzeitschriften, ⌨, popul. 𝒻, Naturw., 𝔓.

Steins Verlag, A., (Johs. Stein), Potsdam, Kaiser Wilhelm-Str. 53. 𝔓, ✝, Belletr., Wissensch., Staatsw., Schachw., Musik.

Steingräber Verlag, Leipzig, Sternwartenstr. 79. Musikal. Unterrichtswerke.

Steinitz Verlag, Hugo, Berlin SW 68, Charlottenstr. 2. Alles, bes. popul. Werke, Romanvertrieb.

Steinkopf, J. F., Stuttgart, Marienstr. 11/15. Evang. ✝ u. Erbauliches, Belletristik, Geschenkbücher, Jugend- u. Volksschr.

Steugel & Co., Dresden, Bärensteinerstr. 29. Lichtdruck, Steindruck, Buchdruck, Kunstverlag.

Stilke, Georg, Berlin NW, Dorotheenstr. 72/74. Schönw., Nat.-Ökon., Politik, 🜲.

Strauch, Ed., Leipzig, Kreuzstr. 23. Turnerei.

Strecker & Schröder, Stuttgart, Johannesstr. 11 a. 🌐, 🜲, Ur🜲, Kultur🜲, 𝒻𝒻, 𝒻, 𝒱, 𝒮, ⚙, ♘, ♌, ♍, ♎, ♏, ♐, ♑, ♒, ♓, ♈, ♉, ♊, ♋, ♌.

Streit, Wilh., Dresden-A., Comeniusstr. 5b. ♫, Musik- u. Theater🜲, Bismarck-Frauenbuch, Selbstverlag.

Strien Verlag, Eugen, Groß-Salze, Bz. Magdeburg. Ev. ✝.

Strofer, Theo., Kunstverlag, Nürnberg, Hirschelg. 26. ♫.

Strumper & Co., Hamburg-Uhlenhorst, Bachstr. 27. △.

Struppe & Winckler, Berlin W, Potsdamerstr. 108. ♿

Stuhr'sche u. **B. Behr**'s Buchh., Berlin W 8, Unt. d. Linden 17/18. Politik, 🜲, engl. u. franz. Lit., 🌐.

Styria, k. k. Universitätsbuchdruckerei u. Verlagsbuchhandlung, Graz. Katholika, Volks- u. Jugendschr., 𝄞, Kirchenmusik, ✝, 🜲.

Süddeutsche Monatshefte, G. m. b. H., München, Königinstr. 103.

Süddeutsche Verlagsbuchhandlung, Franz Tuch, München, Goethestr. 49. Relig. kath. Schr., kath. 𝄞 u. schönwiss. Lit.

Süddeutsches Verlags-Institut, Julius Müller, Stuttgart, Langestr. 18. Populär-wissenschaftl. Lit., bes. 𝒻.

Süsserott, Wilh., Berlin W 30, Neue Winterfeldtstr. 3a. Kolonialpolitik, Reisewerke.

Taendler, Rich., Verlag u. Lit. Institut, Berlin W 50, Kurfürstendamm 236. Belletristik.

✚✚ **Siehe Inserat Seite 2123.** ✚✚

Tauchnitz, Bernh., Leipzig, Dresdnerstr. 5. Ausländ. Lit., Wiss.

Tauchnitz, Chr. Herm., Leipzig, Carlstr. 26. Naturwiss., Kunstw., Archäol., Sprachw., 🌐, Bibliogr., △.

Taussig & Taussig, Prag, Kl. Ring 144. Genealogie, Numismatik, Naturw., Musik.

Tegeler & Co. Verlag, Berlin-Wilmersdorf, Wilhelmsaue 15. Verlag d. Export-Nachschlage- u. Auskunftsbuches „Deutschlands Welthandel".

Tempelkunst-Verlag der Richard Wagner-Gesellschaft für germanische Kunst u. Kultur. (Dir.: Curt L. Walter van der Bleek, Berlin-Wilmersdorf, Pfalzburgerstr. 26a.)

Tempsky, F., Wien IV, Johann Straußgasse 6. Populärwiss.

Teubner, B. G., Leipzig, Poststr. 3—5. Altertumswiss., 𝔄, Ψ, 𝄞, Naturwiss. Unterrichtsmittel f. höh. Schulen, 🖃.

Teutonia-Verlag Karl R. Vogelsberg G. m. b. H., vereinigt mit Fr. Luckhardt's Militär-Verlag R. Felix, Leipzig-R., Göschenstr. 1. Deutschvölk., 𝄞, ⚔.

Thamm, Carl, Ziegenhals i. Schles. Humor, 🜲, Belletristik.

Theaterverlag Eduard Bloch, Berlin C 2, Brüderstr. 1. ♌.

✚✚ **Siehe Inserat Vorsatzseite 2.** ✚✚

Theissingsche Buchh., Sigm. Theissing, Münster. ⁂, ✝, 𝒻, 🜲.

Thieme, C. G., Dresden-A., Augustusstr. 6. Numismatik.

Thieme, Georg, Leipzig, Nabensteinplatz 2. Wissensch. 𝒻.

Thienemann, E. F., Gotha. 𝄞, Ψ, 𝒮, ∩, 𝔄, ✝, 🜲, ☿, ⁂, bes. Lehrerbildungswesen.

Thienemanns Verlag, K., Stuttgart, Jugendschr.

Thomas, Theod., Leipzig, Talstr. 13. Naturwiss., ⚙, Keramik, ⁂, 𝄞, Sozialw.

Tittel Nachf., Fr., (Kunath & Mahlo), Dresden-Altst., Pillnitzerstr. 51. Kalender, Humoristika.

Titze, Adolf, Leipzig, Thomasring 1. Geschenklit. Schöne Wissensch.

Tobies, Otto, Leipzig, Roßplatz 16. ⁂, 🜲, Biogr., Briefw., Memoiren.

Töpelmann, Alfred (vorm. J. Rickers Verlag), Gießen, Südanlage 4. ✝, ⁂, Sprachwissenschaft.

Trewendt's Nachf., Eduard, Berlin W 50, Rankestr. 16. 🜲, Belletristik, Wissenschaft, Jugendschrift.

Troitzsch Nachf., Bruno, Chemnitz. Belletristik, Karten u. Führer.

Trowitzsch & Sohn, Berlin SW, Wilhelmstr. 29. Kalender, 𝒻, ✝, 𝄞, 🖃, Jugendschr., Schulbücher.

Trowitzsch & Sohn, Kgl. Hofbuchdruckerei, Frankfurt a. O. 𝄞, Obst- u. Gartenbau, 𝒻, ♿, 🖃.

Trübner, Karl J., Straßburg, E. Neuere Ψ, Sprachwiss.

Twietmeyer, A., Leipzig, Gellertstr. 16. ⚙, Sport, ♫, Ψ, Ψ.

Twietmeyer, Eug., Leipzig, Nürnbergerstr. 10 I. Hauswirtsch., Kochbücher, weibl. Handarbeiten.

Ulmer, Eugen, Stuttgart, Olgastr. 83. 𝒻, Gartenbau, Naturwiss.

Ungleich, E., Leipzig, Talstr. 12 I. Prot. ✝, 𝄞, Belletr.

Union Deutsche Verlagsgesellschaft, Stuttgart, Cottastr. 13; Leipzig, Hospitalstr. 10, u. Berlin S 61, Blücherstr. 31.

Universitäts-Buchhdlg, Paul Toeche, Kiel, Dänischestr. 39. ⚓, ⅄.

Urban & Schwarzenberg, Wien I, Maximilianstr. 4 u. Berlin N 24, Friedrichstr. 105 b. 𝒻.

Vahlen, Franz, Berlin W 9, Linkstr. 16. ⅔, Staatswiss., 𝔅.

Vandenhoeck & Ruprecht, Göttingen, Theaterstr. 13. Prot. ✝, ⁂, 𝔅, ♆, Vergleich. Sprachforschg., Staatswiss., ⊞, ♛, Pharmazie.

Vaterländische Verlags- u. Kunstanstalt, Berlin SW 61, Johanniterstr. 6 Protestant. ✝, ⚔.

Veit & Co., Leipzig, Dresdnerstr. 1. Naturwiss., ⅔, 🝢, ♛, ⁂, Schach.

Velhagen & Klasing, Bielefeld u. Leipzig. ✝, 𝔅, ♛, ⊜, Atlanten, 🝢, Illustr. Monographien, Illustr. Geschenkwerke, Jugendschr., Schulbücher, Kalend., Erbauungsbücher, illustr. Zeitschriften.

Verein d. Bücherfreunde, Berlin SW 47, Großbeerenstr. 27a. Belletr.

Vereinigte Kunstanstalten, A.-G., vormals Jos. Albert, Kunstverlag, München u. Zürich. ⚠, 🝢, ⊜.

Verlag Aesculap, Inh. Clara Marschner, Berlin-Karlshorst, Treskow-Allee 58 a. 𝒻.

Verlag Berlin-Wien (Spielmeyer & Wenzel), Berlin SW 48, Wilhelmstr. 98. Belletristische Literatur.

Autoren: Adlersfeld-Ballestrem, Arnold, Egidy, Jakobowski, Kirchbach, Manteuffel, Rosen, Suttner, Torresani u. a.

Verlag Continent, G. m. b. H., Berlin W 50, Regensburgerstr. 13. Belletristik, Politik.

Verlag Encyklopädie, Bern. ⊞.

Verlag d. Evangel. Bundes, Halle a. S., Albrechtstr. 38. „Deutsch-protestantische Bücherschau".

Verlag der Evang. Gesellschaft, Stuttgart, Färberstr. 2 I. ✝, Schulbücher, Jugend- u. Volksschr., Mädchenbücherei, Kalender, Evang. Gemeindeblatt f. Württemberg.

Verlag Hellmann, Glogau u. Leipzig. Schöne Lit. u. ihre Geschichte.

Verlag „Humanitas", Spreenhagen-Röthen.

Verlag Jugendhort (Walther Bloch-Wunschmann), Berlin W 35, Potsdamerstr. 121 H. Jugendschriften.

Verlag Modernismus, Offenburg, Baden. Belletristik u. wissenschaftl. Lit. antiultramontaner Richtg.

Verlag für nationale Literatur, Berlin, Alexandrinenstr. 137. Nationale Lit., amg. Tendenzschr., Verl. der Musen.

Verlag der St. Marienstiftung, Limburg a. Lahn. Kath. ✝, Belletristik u. 𝔅.

Verlag der Schönheit, Berlin, Leipzig, Wien. (Betriebsleitung Berlin SW 11, Dessauerstr. 38.) Schöne Künste, Körperpflege, Kleidung, Sittlichkeit, Gesellschaft, Frauenbildung, Kulturfortschritt. Frei u. vornehm.

Verlag der Sozialistischen Monatshefte, G. m. b. H., Berlin W, Potsdamerstr. 121 h. Soziale u. politische Bücher, Broschüren usw.

Verlag f. Sprach- u. Handelswissenschaft, S. Simon, Berlin W 30, Schwäbische Str. 25.

Verlag für Universale Bruderschaft und Theosophie, J. Th. Heller, Nürnberg, Vestnertorgraben 13. ⁂, Theosophie, Bruderschaft, Religion, Wissenschaft u. 🝢.

Verlag der Monatschrift „Universale Bruderschaft", Illustrierte Blätter für Lebensweisheit und Lebenskunst.

✣✣ Siehe Inserat Seite 2135. ✣✣

Verlagsanstalt Benziger & Co. A.-G., Einsiedeln i. Schweiz, Waldshut i. Baden u. Cöln a. Rh. Belletr., Erbauungsbücher, Zeitschr., Kalender, Familienbücher.

Verlagsanstalt Alexander Koch (Besitzer Hofrat A. Koch), Darmstadt, Sandstr. 24. Spezialverl. kunstgewerbl. Zeitschriften u. Vorlagewerke.

Verlagsanstalt vormals G. J. Manz, Buch- u. Kunstdruck., A.-G., München-Regensburg. Kathol. ✝ u. ⁂, ♛, Naturw.

Verlagsanstalt Moldavia, Budweis. Zeitschriften, Bücher u. Kalender.

Verlagsbureau G. Schloeßmann, Arnstadt i. Thür., Gerastr. 10. ✝, 𝔅.

Verlagsgesellschaft Berlin, G. m. b. H., Berlin W 57, Bülowstr. 66. Kultur♛, Kuriosa.

Verlagsgesellschaft München, G. m. b. H. (Berthold Sutter, Verlag), München 23, Franz Josef-Str. 9 p. Belletristik, 🝢, Politik, Bibliophilie.

Verlagshandlung der Anstalt Bethel, Bielefeld. Innere Mission, Protestant. ✝, Belletr., Jugendschr.

Verlagshaus für Volksliteratur, C. Teistler & Cie., Berlin-Friedrichshagen. Sozialpol., Belletr., Religions♛, Tagesfragen, ⊞.

Verlagshaus für Volksliteratur u. Kunst, Berlin SW 61, Gitschinerstr. 13. Popul. Belletr. u. 🝢.

Vieweg, Chr. Friedr., G. m. b. H., Groß-Lichterfelde-West, Ringstr. 47 a. Musik 𝔅.

Vieweg, Otto, Bautzen, Kornmarkt 2. ♛, Volksschr.

Vieweg & Sohn, Friedr., Braunschweig. Naturw., ⚙, ⚗, ⚒, ⚷, ⚡, ∩, ♛, ⅄, ✈, ⚓, ✓ usw.

Violet, Wilhelm, Stuttgart, Johannesstr. 58. Höh. Unterrichtswesen, Sprach- u. Handelswissensch.

„Vita", Deutsches Verlagshaus, G. m. b. H., (Felix Heinemann), Charlottenburg, Hardenbergstr. 14. Belletr., Wissenschaft, ♫ u. Bühnenvertrieb.

Vobach & Co., W., Berlin SW 11, Dessauerstr. 38; Leipzig, Georgiring 5e; Wien I, Dominikanerbastei 10. Ill. Familien-Zeitschr., Belletrist., populärwiss. Lit.

Vogel, F. C. W., Leipzig, Dresdnerstr. 3 I. ✓.

Voigt, Bernh. Friedr., Leipzig, Kreuzstr. 1c. ⚓, ⚙, ⅄, ✓, Gartenbau.

Voigt, Hugo, Leipzig-R., Nostizstr. 9. ✓, Gartenbau, ♣, ländl. Fortbildungsschulwes.

Voigtländers Verlag, R., Leipzig, Hospitalstr. 10. 🅿, Reisewerke, ♈.

Völckers Verlag u. Antiq., Karl Theod., Frankfurt a. M., Römerberg 3.

Volckmann Nachf., C. J. E., (Ernst Wette), Rostock. ⚓, ⚙, Luft- u. Flug-Technik, Schiffbau-Technik, ⚒, Reisebücher u. Landkarten, Schöne Literatur.

Volger, Bruno, Leipzig-Gohlis. Belletristik.

◆◆ Siehe Inserat Seite 2134. ◆◆

Volger & Klein, Landsberg a. W. Theater, Volksschr., 🅿.

Volkening, Eduard, Leipzig-Reudnitz, Täubchenweg 10. Buchgewerbl. Fachlit., Häusl. Kunstarbeit., Lehrer- u. Schülerkal.

Volksvereins-Verlag G. m. b. H., M.-Gladbach, Sandstr. 5—11. ⚅.

Voß, Leopold, Hamburg, Hohe Bleichen 34 u. Leipzig. ⚗, ✓, ⁂, Hygiene, Lit. ♛.

Vossische Buchhandlung, Berlin W 62, Nettelbeckstr. 7/8. Wissenschaftl. aus allen Gebieten, bes. ♛, ⚔, Kolonial-Lit. u. ⚅.

Wachsmuth, F. C., Leipzig, Kreuzstr. 3. Bilderwerke für Unterrichtsfächer, farb. Kunstblätter u. Graviren.

Wagners Verl., Friedr., Braunschweig, Bohlweg 10.

Wagner, R., Berlin SW 11, Dessauerstr. 2. ♫.

Wagnersche Univ.-Buchh., Innsbruck. Kath. ✝, ♛, ♘, ⚷, ♆, ⚒, ⚉.

Wagner, H., & E. Debes, Geogr. Anstalt, Leipzig, Nürnbergerstr. 46. ⚉ u. Karten.

Wallishaussersche k. k. Hofbuchhandlg, Wien I, Hoher Markt 1. ⚲, mod. Belletr.

Walther, Hermann, Verlagsbuchhdlg, G. m. b. H., Berlin W 30, Motzstr. 76. ✝, ⁂, ♛, Politik, Tagesfragen, ⚅, 🅿, ⚔, ♆, ♁, ⚲.

Wartigs Verlag, Ed., Leipzig, Ostpl. 4. Düntzers Erläuterungen.

Wasmuth, Ernst, A.-G., Berlin W 8, Markgrafenstr. 35. ⅄, Kunstgewerbe.

Wattenbach, Georg, Berlin W 57, Göbenstr. 22. ⚒, Fachwiss. Werke u. Zeitschr.-Verlag.

Weber, Hans von, Hyperion-Verlag, München 31, Adalbertstr. 76. Lit. (außer Lyrik u. Drama) u. Kunst.

Keine Haftung für Unverlangtes.

Weber, J. J., Leipzig, Reudnitzerstr. 1/7, Filiale Berlin SW 11, Dessauerstr. 1.

Weber Verlag, Otto, Heilbronn a. N., Gartenstr. 64. Belletr., Schwarzwaldführer, Zeitschriften- u. Zeitungsverlag.

Weber, Peter, Baden-Baden. Kath. Poesie, Bäderführ., Sozialpol., 🅿, Zeitschr.

Webde, Auguste, Hamburg 36. 🅿.

Wedekind & Co., Verlag Dr., G. m. b. H., Berlin S 14, Dresdenerstr. 43. Belletristik, ⚲, Wasser-Sport.

Wehberg, Bernh., Osnabrück. Kath. religiöse Volksbücher, Belletr.

Wehner, A., Verlagsbuchhdlg, Zürich, Nürenbergstr. 19. 🅿, ⚙.

Weichert, A., Verlag, Berlin NO, Neue Königsstr. 9. Klassiker, Jugendschriften, Belletr., Volksbüch., Volksromane, Kal.

Weidmannsche Buchhdlg, Berlin SW 68, Zimmerstr. 94. ♆, ♛, Lit. ♛, 🅿.

◆◆ Siehe Inserat Seite 2132. ◆◆

Weigel, Gust., Leipzig, Nürnbergerstr. 56. Länderkde, Sprachlehre, ⚉, ⚙, ⚒, Handelswissenschaft.

Weimann, E. G., Leipzig-R., Hospitalstr. 10. Populärwissensch. Werke.

Weise, Gustav, Stuttgart, Hasenbergstr. 18. Jugendschr. u. Spiele.

Weisert, Otto, Stuttgart, Rothebühlstr. ⚙. Naturwissenschaft.

Weller, C. A., Berlin SW 68, Lindenstr. 71/72. ⚔, ⚙.

Werner Verlag, Jul., Leipzig, Tauchaerstr. 6. 🅿, Wissensch.

Werthers, Wilh., Verlag f. Kunst, Wissensch. u. Lit., Berlin W 9, Eichhornstr. 5.

Westermann, George, Braunschweig, Breitestr. 2. Atlanten u. Wandkarten, ♫, Belletr., „W. Monatshefte", Wörterbüch., deutsche, franz. u. engl. Lesebücher für Schulgebrauch, Jugendschriften.

Wicke, Wilh., Berlin-Lichterfelde-Ost, Jungfernstieg 23. ⅄, „Architektonische Bilderbogen".

Wiegandt & Grieben, Berlin SW 11, Luckenwalderstr. 1. Belletristik, Kulturfragen, 🅿.

Wiemann, D. B., Barmen, Heidterstr. 4. Prot. ✝, 🅿, Volksschr.

Wiest, Nachf., Ernst, Verlagsbuchhdlg, G. m. b. H., Leipzig-Reudnitz, Breitkopfstr. 26. ⁂, Naturw., popul. Lit. üb. ♛, ✓, ✈, ⚙, ⚔, ⚓, Sport.

Wigand, Gg., Leipzig, Seeburgstr. 100. ⌂, Belletr., ✝, ⁂, Memoiren, ⁄, ♛, ⊕, Reisen.

Wigands Verlag, Georg H., Leipzig, Querstr. 10. ⚖, ⊞, Staatswiss., ▮, ⚡.

Wigand, Otto, Verlagsbuchhandlung u. Buchdruckerei m. b. H., Leipzig, Roßplatz 3. ♛, ⊕, Germanistik, Kultur♛.

Winckelmann & Söhne, Berlin S 14, Sebastianstr. 34. Jugendschr., Schulbüch. und Lehrmittel.

Winckler, O. Th., Leipzig, Seeburgstr. 47. ⌂, Bilderbücher.

Wintersche Verlagshdlg, C. F., Leipzig, Roßstr. 6 I.

Winters Univ.-Buchh., Carl, Heidelberg. Wissensch. Lit. aus allen Gebieten, Belletr., Memoiren, Schulbücher, Verschiedenes.

Wirz, Emil, vorm. J. J. Christen, Aarau i. Schweiz. ⁄, Obst- u. Gartenbau, Kochbücher, Ornithologie.

Wirz, J., Grüningen-Zürich i. Schweiz. ◊ u. Kalenderverlag.

Wiskott, C. T., Kunstverlag, Breslau und Berlin SW 68, Ritterstr. 48 I. ⌂, Prachtwerke u. Einzelbl.

Wittwer, Konr., Stuttgart, Schloßstr. 14. Kunstgew., △, ⚒.

Wolff-Beckh, Friedrich G. B., Berlin-Steglitz. ⚖, ♛, ⌂, Jugendschr., ♆.

U. a. Muster-Formulare:
für Verlagsverträge (5. Taus.!) 50 Pf.,
für Redaktionsvertr. (ältestes!) 50 Pf.

Wolfrum, Friedr., Hofbuchhdlr., Düsseldorf, Kasernenstr. 35. △ und Kunstgewerbe. ❁.

Wöller, Jm. Tr., Leipzig. ▮, Gartenbau, ♆.

Wollermann, Hellmuth, Braunschweig. Ev. ✝, ▮.

Wolter, Hermann, Freienwalde a. O. Belletristik.

Woerl's Reisebücherverlag, Leipzig, Kurze Str. 2. Reisehandbücher, Städte- u. Talführer, Ethnograph. u. ⊕.

Woywod, Max, Breslau VIII, Klosterstr. 3. ▮, Volksschr., Jugendschriften.

Wunderlich, Ernst, Leipzig, Roßpl. 14. ▮, ♆.

Wunderling, W., Regensburg, Gesandtenstr. B 94/95. Bavarica, Belletr., ♛, ⚡.

Wyß, K. J., Bern. Schweizer. ♛, ⁄, ▮, ⚖.

Zacharias, R., Magdeburg-N., Nachtweidestr. Volks- u. Handelsw.

Zahn, v., & Jaensch, Dresden-Altst., Waisenhausstr. 10. ⚗, Hygiene, Staatsw., ⊞, christl. Unterhaltungsschr.

Zernin, Ed., Darmstadt, Neckarstr. 9. ⚔, ▮, ✝, ⚖.

Zieger, Herm., Leipzig, Marienpl. 2. ♆, ◊, ⌂, ⚡, ▮, ✝, ⊞, △, ♆, ⁂, ❁, Handel.

Zille, M., Leipzig, Talstr. 15. Freimaurerei.

Zillessen, Fr., Buchhandlg, Berlin C 19, Wallstr. 17/18. ▮, Lit. f. d. Jugend.

Zimmers Verlag, A. (Ernst Mohrmann), Stuttgart, Graf Eberhard-Bau. ⚡, Naturwissenschaften u. Kunstgewerbe.

Zürcher & Furrer, Zürich I, Brunng. 2. ✝.

Zwißler, Julius, Wolfenbüttel, Stadtmarkt 5. Belletristik, ♆, Sprachen, ♆, ♛, ▮, △, ✝, ⌂

Agenturen.

Nachstehend sind die Geschäfte alphabetisch nach den Firmen aufgeführt, die sich mit Vermittelung buchhändlerisch-liter. Geschäfte, liter. Interessenvertretung, Auskünften, Übersetzungen usw. beschäftigen oder als sog. Theateragenturen besonders den Vertrieb von Bühnenwerken besorgen. Die Angaben betreffen Firma, Besitzer, Wohnung, Gebiet der Tätigkeit, Bedingungen usw., Veröffentlichungen, Gründungsjahr; * = neu aufgenommen.

Anstalt f. Aufführungsrecht dramatischer Werke der Literatur und Musik. Kommandit-Genossenschaft. Leiter: Heinz Wolfradt, Charlottenburg-Berlin, Hardenbergstr. 14. Übernimmt Prüfung, Vertrieb u. Verlag aussichtsvoller Bühnenwerke. Praktische Dramaturgie: Anleitung zu bühnensicheren Überarbeitungen. Rechtsschutz. Kontrolle der Tantiemen. Auf Wunsch Gewinnbeteiligung. Vertretgn in Hamburg, München, New York, Wien, London, Paris, Budapest, Stockholm, Kristiania, Kopenhagen. ✦✦ Siehe Inserat Seite 2125. ✦✦

Berliner Theater-Verlag, G. m. b. H., Berlin 58, Weißenburgerstr. 48. Bühnenvertrieb.

Bureau für Berliner Berichterstattung, Inh.: Dr. Fritz Auer, Berlin SW 48, Wilhelmstr. 145. Vertretung auswärtiger Blätter: Korrespondenzen, Informationen, tägl. telephonischer Dienst, polit. Ar-

tikel, Feuilletons, Mitteilungen üb. Berliner Theater, Kunst u. Wissenschaft. 07.

Dramatisches Centralbüro Rubinverlag, München, Goethestr. 49. Bes.: M. u. W. Köhler, Verlagsbuchhändler, Vertreter für den Bühnenvertrieb der Firma Georg Müller Verlag. Veröffentlichungsblatt: Der „Dramaturg". 69.

◆◆ Siehe Inserat Seite 2130. ◆◆

Dramatischer Verlag Fortuna, Berlin-Halensee, Westfälische Str. 57. Geschäftsleiter Dr. Wilhelm Teschen. Der Verlag übernimmt Prüfung, Umarbeitung u. Drucklegung von Bühnenwerken. Mitarbeiter von Ruf, die erst nach Bühnenerfolg Entschädigung beanspruchen, stehen zur Verfügung. Erfolgreiche Umarbeitungen können nachgewiesen werden. Prüfungen erfolgen kostenlos, jedoch ist Porto für Antwort u. eventuelle Rücksendung beizufügen.

Dramaturgische Anstalt, Inh. Prof. Dr. Herm. Schlag, Weimar, Wallendorferstr. 3. Bühnenverlag u. Vertrieb dramat. Werke. Ratschläge, Prüfung, Begutachtung, ev. Bearbeitung. 00.

◆◆ Siehe Inserat Seite 2137. ◆◆

Dunder, Carl, Hofbuchhdl., Berlin W35, Lützowstr. 10 I. Literar. Bureau. *

Gose & Tetzlaff, G. m. b. H., Berlin-Wilmersdorf. Abteilung für Vertrieb dramat. Werke.

Greiner & Comp. (Inh. Hugo Wolff), Liter. Verlag, Berlin W, Barbarossastr. 53. Feuilleton-Zeitung f. Redaktionen, Vertrieb v. Romanen u. Novellen erster Autoren z. Erst- u. Wiederabdruck. 85.

Jahn's Literar. Institut, A., Nürnberg, Paradiesstr. Vertrieb v. Romanen, Novellen, Erzählungen usw. an Zeitungen u. Kalender. Erwirbt geg. sofortige Kasse bei Acceptierung spannende, jedoch nur dezent gehaltene Originale u. schon 1 bis 2mal veröffentlichte Werke. Auch Erzählungen religiösen Inhalts erwünscht. 94.

Internationale Verlagsanstalt (Tillotson & Son's Nachfolger — O. Pupke), Berlin W 15. Vertrieb v. Zeitungs-Romanen u. sonstigem Feuilleton-Material. An- u. Verkauf v. Übersetzungsrechten. Verlag d. „Internation. Feuilleton-Korrespondenz". Buchhandlg: belletrist. Verlag.

Internationales Verlags-Institut C. Pröfit, Berlin W 30, Barbarossastr. 25. Bes.: C. A. Raida. (Komm. C. F. Leede, Leipzig.) a) Verlag dram. u. musikal. Werke. b) Bühnen-Mstrn-Vertr. c) Buch- u. Musikal.-Verl. d) Lit. u. Übersetzgsbur. 99. — Novitätenztg. „Pröfit-Verlag" 8 s 10mal i. J.

Kämpfs Bibliograph. Bureau, Dr. W., Berlin S, Brandenburgstr. 32. Wissenschaftl. Auskünfte, Literatur-Nachweise bibliogr. Arbeiten. Auch Übersetzungen in alle Sprachen der Welt. (Keine Vermittelung von literar. Arbeiten.)

Knorre, C., Hamburg, Beim Strohhause 41. Verl. belletr. Werke f. Feuilletonzwecke. Kauft geg. sofortige Barzahlg, übernimmt kommissionsweisen Vertrieb nur ausnahmsweise nach Vereinbarg. 78.

Köhler, Paul, Lit. Bureau (Inh. Olga Nadolný), Schöneberg bei Berlin, Grunewaldstr. 30. — 82.

Langen, Albert, München, Kaulbachstr. 91. Bühnenvertrieb. *

Literar. Bureau des Augustinus-Vereins, Leiter: Gen.-Sekr. Dr. Paul Weilbächer, Düsseldorf 53, Talstr. 55. Vertreibt Romane u. Novellen zum Zeitgs-Abdruck u. gibt die „Kleine Korrespondenz" mit Kleinfeuilleton-Material für Zeitungen 1mal wöchentlich heraus.

◆◆ Siehe Inserat Seite 2146. ◆◆

Literarisches Bureau „Sirup", Zentrale für Humor in Reim u. Prosa, Inh.: Schriftsteller Robert Scharl, München, Winzererstr. 90/0 I. Vertrieb, Ankauf, Prüfung von Erst- u. Zweitdrucken aus der Witzblattliteratur in Reim u. Prosa. Vorherige Anfrage mit Rückporto. Prospekt mit Bedingungen kostenfrei. 09.

Literarisches Institut J. Bensheimer, Mannheim. Gibt eine Feuilleton-Ztg. (Red. V. Teickner) heraus für Redaktionen; macht Auswahlsendungen von Romanen jeden Genres. Kauft Romane guter und erster Autoren gegen sofortige Barzahlung. Vor Einsendung Anfrage erwünscht. 83.

Literaturanstalt Austria, Wien IV/1, Mittersteig 3 A. Bühnenvertrieb. Siehe den Abschnitt: Deutsche Verleger.

Maetzig, Robert, Literar. Vermittelgs-Anstalt, Charlottenburg 5, Witzlebenstraße 26.

Modernes Verlagsbureau Curt Wigand, Berlin-Halensee, Joh. Georg-Str. 21/22. — 01.

◆◆ Siehe Inserat Seite 2133. ◆◆

Müller, G. C. H., Mülheim (Rhein), Luisenstr. 53. Patent-Technisches, Literarisches u. Übersetzungs-Bureau.

◆◆ Siehe Inserat Seite 2140. ◆◆

Muetzelfeldt, Maria, Lit. Bureau, Rabber b. Wittlage. Besorgt Schreibmaschinenarbeiten, Vervielfältigqn; vermittelt Originalarbeiten u. Übersetzgn, bes. aus d. Skandinavischen, an Zeitungen u. Zeitschriften. 07. *

Pierson's Verlag, E., Dresden-A., Arnoldstr. 17. Literarische Agentur.

◆◆ Siehe Inserat Seite 2145. ◆◆

Plange, Th. J., Lit. Agentur, Courbevoie b. Paris. Liefert Übersetzungen aus d. Französischen u. vermittelt Übersetzungsrechte zwischen Frankreich und Deutschland.

◆◆ Siehe Inserat Seite 2143. ◆◆

Rechtsgutachten-Abteilung von Dr. jur. Karl Schaefer, Straßburg i. E., Blauwolkengasse 17 III. Für Schriftsteller, Verleger, Redakteure, Drucker. Gibt üb. alle Fragen d. Urheber-Verlags, Presse- u. Druckerrechtes Auskunft; prüft u. begutachtet schriftlich eingehend literar. Rechtsfälle u. literar. Prozesse. 02.

Reiß Verlag, Erich, Berlin W 62, Wichmannstr. 8a I. Bühnenvertrieb.

Rhode, Ernst, Literar. Institut, Berlin-Schöneberg, Kaiser Friedrich-Str. 13. Gibt folgende Zeitungskorrespondenzen u. Jahres-Revuen heraus: Allerlei Kurzweil; Für die junge Welt; Sonntags-Betrachtungen; Frohe Laune; Unter dem Strich; Ernst Rhodes Hilfs-Redakteur; Lustige Wochenchronik; Lokal-Spitzen; Die Ernte des Todes; Jahres-Rückblicke.

Richter, Gustav, Theaterverlag, Leipzig. Bühnenvertrieb dramat. u. musikal. Werke.

Richter & Kappler, Verlagsbuchhandlung, Literarisches Institut (Max Kappler), München. Suchen für den Abdruck in Familien- od. Tagesblättern geeignete Romane, Erzählgn, Humoresken, Erst- u. Zweitdrucke. Einsendungen nur nach vorheriger Anfrage. 69.

Taendler, Richard, Verlags-Buchhdlg u. liter. Institut, Berlin W 50, Kurfürstendamm 236. Liefert Romane, Feuilletonmaterial jeder Art für 1. u. Wiederabdruck. Feuillet.-Korrespond. (nur Belletristik, erscheint monatl.) u. Universal-Redakteur. Allgemeine Korresp. für Zeitungen. Erscheint 2mal wöchentl.

◆◆ Siehe Inserat Seite 2123. ◆◆

Theater-Verlag Eduard Bloch, Berlin C 2, Brüderstr. 1.

◆◆ Siehe Inserat Vorsatzseite 2. ◆◆

Theater-Verlag „Nord", Hamburg-Gr. Borstel. Vertrieb von Bühnenwerken. Prüfungen kostenlos.

◆◆ Siehe Inserat Seite 2146. ◆◆

Ulrich & Co., Carl, Berlin W 35, Kurfürstenstr. 50. Illustrationsagentur, Vermittelg d. Verkaufs von Übersetzgsrechten u. Manuskripten. *

Verlag dramat. und musikalischer Werke, Felix Bloch Erben (Inh. Adolf Sliwinski u. Ernst Bloch), Berlin NW 6, Luisenstr. 21. Red. u. Verl. d. Fachblattes „Charivari". 40.

Vertriebsstelle des Verbandes Deutscher Bühnenschriftsteller, G. m. b. H., Berlin SW 11, Königgrätzerstr. 76 I. Direktor: Dr. Artur Dinter. Aufsichtsrat: Dr. Max Dreyer, Dr. Jon Lehmann, Dr. Adolf Wilbrandt. Vertrieb dramatischer u. dramatisch musikalischer Bühnenwerke, auch von Nichtverbandsmitgliedern.

◆◆ Siehe Inserat Vorsatzseite 3. ◆◆

Wald'sches Schriftstelleramt, R., Hamburg 31, Collaustr. 3. Lektorat, Gutachterei, Vakanzei, Vertrieb, Bibliographie, Musik, Graphik.

Die wichtigsten deutschen Theater und ihre Vorstände.

Abkürzungen: Th. = Theater; StTh. = Stadttheater; STh. = Sommertheater; HTh. = Hoftheater; F = Frau.

Aachen (StTh.) Heinr. Adolphi. **Aarau-Chur** (StTh.) Carl Senges. **Altenburg** (HTh.) Hofrat Story. **Altona** (StTh.) Hofrat Max Bachur; (SchillerTh.) Wilh. Bendiner. **Amberg** (StTh.) J. B. Drummer. **Amsterdam** (StTh.) Cateau Esser. **Annaberg** (Neues StTh.) Carl Greiner. **Ansbach** (Kgl. SchloßTh.) J. B. Drummer. **Arnstadt-Sondershausen** (Fürstl. Th.) Int. Hofmarsch. Bruun v. Neergard, Dir. Paul Höpp. **Aschaffenburg** (StTh.) Julius Grosser Wwe. **Aschersleben** (StTh.) Joh. Kaula. **Augsburg** (StTh.) Carl Häusler; (VolksTh.) Hans Kettl. **Aussig a. E.** F Maria Pospischil.

Baden b. Wien Alfr. Freund. **Bamberg** (StTh.) Hans Amalfi. **Barmen** (StTh.) O. Ockert. **Basel** (StTh.) Leo Melitz; (InterimsTh.) Hans Edmund; (STh.) Alfred Bömly. **Bautzen** (StTh.) Ludw. Piorkowsky. **Bayreuth** (Königl. Opernhaus) u. **Heilbronn a. N.** (StTh.)

Rich. Steng u. Konr. Krauß. **Bergedorf** (StTh.) F. G. Rudolph. **Berlin** (K. Schauspiele) Gen.-Int. Graf v. Hülsen-Haeseler, Ezz.; (N. Kgl. OpernTh.) (STh.) Herm. Gura; (Deutsch. Th.) Prof. Max Reinhardt; (Berliner Th.) Meinhard u. Bernauer; (LessingTh.) Dr. O. Brahm; (SchillerTh. O. u. Charlottenburg) . . . .; (Neues Th.) Dr. Alfr. Schmieden; (Neues Schauspielh.) Alfr. Halm; (ResidenzTh.) Rich. Alexander; (Kleines Th.) Bikt. Barnowsky; (Theater des Westens) Max Monti; (Komische Oper) Wilh. Bendiner u. Philipp Charles; (Lustspielhaus). . . . .; (Berl. OperettenTh. SW) Edm. Binder u. Ch. Herrmann; (MetropolTh.) Rich. Schultz; (ThaliaTh.) Jean Kren u. Alfred Schönfeld; (Luisen-Th.) Max Ed. Fischer; (ApolloTh.) Rudolf Schier; (CasinoTh.) Hans Berg; (Gebrüder HerrnfeldTh.) Gebrüder Herrnfeld; (Noacks Th.) Rob. Dill; (Bernh. RoseTh.) Bernh. Rose; (TrianonTh.) Carl Beese; (Ver. Berl. VorortTh.) Adolf Behle u. Hans Reitz; (Bürgerl. Schauspielh.) Arthur Rannow; (ModernesTh.) Dr. Eug. Robert; (Neues OperettenTh.) Bikt. Palfi; (BrunnenTh.) Willy Voigt; (Friedrich-Wilhelmstädt. Schauspielh.) F. Fritzsche; (UnionsTh.) Mart. Kötzow. **Bern** (St.-Th.) Hofrat B. Koebke; (Intimes Th.) Carl Fischer. **Bernburg** (StTh.) Carl Coßmann; (VictoriaTh.) Ludw. Chalons. **Beuthen Ob.-Schl.** (Neues StTh.) Hans Knapp. **Biel** f. Solothurn. **Bielefeld** (StTh.) Norb. Berstl; (STh.) Max Sandhage. **Bielitz** (StTh.) Carl Rübsam. **Bochum** (StTh.) Ph. Malburg u. Heinr. Dodl. **Bonn** (StTh.) Hofrat Otto Beck. **Braunsberg** (StTh.) Jos. u. Karl Mühlberger. **Braunschweig** (Hzgl. HTh.) Int. Frhr. v. Wangenheim; (HoltsTh.) (STh.) Fritz Berend; (Neues OperettenTh.) (STh.) Mart. Klein. **Bremen** (StTh.) Hofrat Jul. Otto; (Schauspielhaus) J. Wiegand u. E. Evrard; (TivoliTh.) (STh.) L. A. Akbarez. **Bremerhaven** (StTh.) O. W. Winzer. **Breslau** (StTh., LobeTh., ThaliaTh. u. Schauspielhaus) Dr. Th. Loewe; (STh.) Max Landa. **Brieg** (StTh.) F. Juliette Ewers. **Bromberg** (StTh.) Fritz Remond; (Patzers STh.) Alb. Knabe; (ElysiumTh.) (STh.) Eduard Schulz. **Brünn** (StTh.) Herzka. **Brüx** Anton Pipping. **Budweis** (StTh.) Alb. Eilers.

Cassel (Königl. Th.) Int. Kmhr. Graf v. Bylandt. **Chemnitz** (StTh.) Rich. Jesse; (ThaliaTh.) (STh.) derf.; (CentralTh.) (STh.) W. Bendiner. **Chicago** s. Milwaukee. **Chur** s. Aarau. **Cilli** s. Laibach. **Cincinnati** (Op. House) Otto Ernst Schmid. **Cleve** (StTh.) Osk. Schlegel. **Coblenz** (StTh.) K.-L. Schröder. **Coburg-Gotha** (Herzogl. HTh.) Int. Geh. Hofrat Osk. Benda. **Colmar i. E.** (StTh.) Jaca. Goldberg. **Cöln** (Ver. StTh.) Geh. Hofrat Max Martersteig; (MetropolTh.) Josef Stein. **Cottbus** (StTh.) Max Berg-Ehlert. **Crefeld** (StTh.) u. **München-Gladbach** R. Pester-Prosky. **Crimmitschau** (StTh.) Thusn. verw. Schmidt. **Cuxhaven** (StTh.) Gust. Basté. **Czernowitz** (StTh.) Mart. Klein.

Danzig (StTh.) Curt Grützner. **Darmstadt** (Großherzogl. HTh.) GenDir. Emil Werner; (WoogsplatzTh. u. Städt. SaalbauTh.) Willy Roemheld. **Davenport** Ackermann u. Wengefeld. **Denver** Bict. Neuhaus. **Dessau** (Herzogl. HTh.) Carl Bömly; (TivoliTh.) (STh.) Gust. Michels; (KristallpalastTh.) (STh.) Ernst Baum **Detmold** (Fürstl. HTh.) IntendanzR. Albert Berthold; (STh.) Emil Becker. **Döbeln** (StTh.) Paul Gernsdorf. **Dortmund** (StTh.) Alois Hofmann. **Dresden** (Kgl. HTh.) GenDir. Graf v. Seebach, Exz.; (ResidenzTh.) Carl Witt; (CentrTh.) Heinz Gordon. **Düsseldorf** (StTh.) u. **Duisburg** (StTh.) Ludwig Zimmermann; (Schauspielhaus) F. Louise Dumont-Lindemann u. Gust. Lindemann; (Lustspielh.) Gust. Charlé.

Eger (StTh.) Fel. Wildenhain. **Eisenach** (StTh.) Herm. Rudolph. **Eisleben** (StTh.) Willy Nordau. **Elberfeld** (StTh.) A. v. Gerlach; (ThaliaTh.) Max Walden u. Grothe. **Elbing** (StTh.) O. Maurenbrecher. **Erfurt** (StTh.) William Schirmer; (STh.) J. Karl. **Eschwege** s. Hersfeld. **Essen a. R.** (StTh.) Georg Hartmann. **Eßlingen** (StTh.) F. Mathilde Erfurth. **Eutin** (StTh.) Jos. Firmans.

Flensburg (StTh.) Harry Oscar. **Forst i. L.** (StTh.) Hans Winter. **Frankfurt a. M.** (StTh.) Int. d. Schausp.: E. Claar; Int. d. Oper: Paul Jensen; (S. Th.) Rudolf Scheller; (Komödienhaus) Karlheinz Martin; (Rhein.-Main. VerbandsTh.) Fel. Hauser u. Fritz Ngrin. **Frankfurt a. O.** (StTh.) F. Pook. **Freiberg i. S.** (StTh.) Gust. Krug. **Freiburg i. B.** (StTh.) Hans Bollmann. **Fürth** (StTh.) s. Nürnberg (StTh.).

Gablonz (StTh.) Dr. Hans Warnecke. **Gelsenkirchen** (StTh.) Franz Geneslus. **Gera** (HTh.) Int. Hofmarsch. Dr. Frhr. v. d. Heyden-Rynsch, Dir. O. Borcherdt. **Gießen-Marburg** (Ver. StTh.) Herm. Steingoetter. **Gleiwitz** (StTh.) Armand Tresper. **Glogau** (StTh.) Fritz Helm. **Görlitz** (StTh.) Friedr. Petersjohn; (WilhelmTh.) Gust. Pietsch u. Henry Hochbein. **Goslar-Wernigerode** (StTh.) Carl Rank. **Gotha** s. Coburg. **Göttingen** (StTh.) Willy Martini. **Graudenz** (StTh.) Gust. Gollbach; (STh.) Osw. Harnier. **Graz** (StTh. u. Th. am Franzensplatz) H. Hagin.

Großenhain-Wurzen K. E. Zschiedrich. **Guben** (StTh.) S. Hänseler. **Güstrow** (StTh.) Friedr. Berthold.

Hagen (StTh.) Dr. Ostk. Kaiser. **Halberstadt** (StTh.) Joh. Meißner. **Halle a. S.** (StTh.) Hofrat Max Richards; (Neues Th.) E. M. Mauthner. **Hamburg** (StTh.) Hofrat Max Bachur; (ThaliaTh.) ders.; (Deutsch. Schauspielhaus) Dr. C. Hagemann; (Carl SchultzeTh.) Herm. Haller; (Ernst DruckerTh.) Loth. Mayring; (Neues OperettenTh.) Wilh. Bendiner u. Charles Philipp; (Deutsch. Operett. Th.) dieselben; (Schleswig-Holst. LandesTh.) M. Sodtmann-Alberti: (ParisianaTh.) James Bauer u. Ferd. Heltai. **Hanau** (StTh.) Adalb. Steffter. **Hannover** (Kgl. Th.) GIntendanzR. L. Barnay; (Ref. Th.) Jul. Rudolph; (Deut ches Th.) L. W. Stein; (Metropol-Th.) Emil Graf; (UnionTh.) (STh.) Emma Lübers. **Harburg** (StTh.) Ant. Woetzel. **Heide** s. Itzehoe. **Heidelberg** (StTh.) W. E. Heinrich. **Heilbronn a. N.** s. Bayreuth. **Herford** (StTh.) O. Steinert. **Hermannstadt** (StTh.) Leo Bauer. **Herne** (StTh.) Emil v. Bastineller. **Hersfeld-Eschwege** Rob. Herrmann. **Hildesheim** (StTh.) Ostk. Lange. **Hirschberg** (StTh.) Bernh. Kühn.

Jauer s. Waldenburg. **Jena** (StTh.) Horrwitz. **Iglau** (StTh.) Ant. Galotzy. **Ingolstadt** (StTh.) Rich. Griese. **Innsbruck** (StTh.) Leop. Thurner; (LöwenhausTh.) Ferd. Exl. **Iserlohn** (StTh.) Hans Egbert-Emler. **Itzehoe-Heide** (Ver. StTh.) F Georgine Scherbarth u. Gust. Krebs.

Kaiserslautern (StTh.) Ferd. Shopp. **Kamenz** (StTh.) Jue. Ochernal. **Karlsbad** (StTh.) Walt. Borchert. **Karlsruhe** (Großherzogl. HTh.) Int. Geh. Hofrat Dr. A. Bassermann. **Kattowitz** (StTh.) Emanuel Raul. **Kiel** (Vereinigte Th.) Ant. Otto. **Kissingen,** Bad (Kgl. Th.) Otto Reimann. **Klagenfurt-Villach** (Ver. StTh.) Carl Richter. **Königsberg** (StTh.) Hofrat Ad. Varena; (STh. Luisenhöh) Martin Klein. **Königshütte Ob.-Schl.** (Oberschl. Volks-Th.) Jul. Ricklinger. **Konstanz** (StTh.) Adolf Harnack. **Köln,** Bad (KurTh.) E. Albert. **Krems** (StTh.) Wilh. Waldmüller.

Lahr-Offenburg (Ver. StTh.) Alfr. Helm. **Laibach** (LandesTh.) u. **Cilli** (StTh.) Berth. Wolf. **Landsberg a. W.** Jos. Geißel. **Landshut** (StTh.) Jos. Bauer. **Leipzig** (StTh.) R. Volkner; (Schauspielhaus u. Neues OperettenTh.) Hofrat Anton Hartmann; (BattenbergTh.) Ed. Kaiser u. Gust. Köckeritz. **Leitmeritz** (StTh.) Franz Tichn. **Leoben** (StTh.) Carola Dorn u. A. M. Rollmann. **Liegnitz** (StTh.) K. O. Krause; (Neues SommerTh.) Herm. Röbbeling. **Lindau-Memmingen** (Ver. StTh.) Hans Kraft. **Linz a. D.** (LandesTh.) Hans Claar. **Lodz** (Deutsch. Th.) Alb. Rosenthal. **Lübeck** (Vereinigte Th.) Fuchs. **Lüneburg** (StTh.) Richard Grünberg. **Luzern** (StTh.) Hanns Eichler.

Magdeburg (StTh.) Carl Coßmann; (Wilh. Th.) H. Norbert; (Vikt. Th.) Friedr. Berthold. **Mähr. Ostrau** (StTh.) Wilh. Popp. **Mainz** (StTh.) Max Behrend. **Mannheim** (Großherz. Hof- u. Nat. Th.) Int. Prof. F. Gregori; (ColosseumTh.) F. Kerfebaum; (Neues OperettenTh.) F. Laßmann. **Marburg i. H.** s. Gießen. **Marienburg** Osw. Harnier. **Meiningen** (Herzogl. HTh.) Geh. Hofrat Max Grube; (ResidenzTh.) Max Spieß. **Meißen** (StTh.) Max Baumann. **Memmingen** s. Lindau. **Metz** (StTh.) O. Brucks. **Milwaukee-Chicago** (Ver. Deutsche Th.) .... **Mittweida** Bernh. Grote. **Mülhausen i. Els.** (StTh.) H. Schwantge. **Mülheim a. Rhein** Alb. Mentzen. **München** (Kgl. Hof- u. Nat. Th., Kgl. ResidenzTh. u. Prinz-Regenten Th.) GenInt. Frhr. von Speidel, Exz.; HofoperenDir. Geh. Hofrat Fel. Mottl; (Kgl. Th. a. Gärtnerplatz u. Münchner Schauspielhaus) J. G. Stollberg u. C. Schmederer; (VolksTh.) Ernst Schrumpf u. W. Braun; (Lustspielh.) Jac. Beck; (Alhambra) Hans d'Haibé; (Kleines Th.) H. M. Wagner. **München-Gladbach** s. Crefeld. **Münster i. W.** (LortzingTh.) Georg Burg.

Neisse (StTh.) R. Goeschke. **Neubrandenburg** (StTh.) Herm. Krummschmidt. **Neustadt Ob.-Schl.** (StTh.) Jos. Wünsche u. Franz Döring. **Neustrelitz** (Großh. HTh.) Hugo Walter. **Neuwied-Witten** (Ver. StTh.) Jos. Zwenger. **New York** (Deutsches Th.) K. Wilhelm u. Th. Burgarth; (Metropolitan Opera House) G. Gatti-Casazza; (Deutsch-Amerik. Th.) A. Geller u. Adf. Philipp. **Nürnberg** (StTh.) Hofrat Rich. Balder; (Intimes Th.) E. Meßthaler; (VolksTh.) Otfr. v. Hanstein.

Offenbach Adalb. Steffter. **Offenburg** s. Lahr. **Oldenburg** (Großh. HTh.) GenInt. v. Radetzky-Mikulicz, Exz. **Olmütz** (Kgl. städt. Th.) Leop. Schmid. **Oppeln** (StTh.) Rob. Berger. **Osnabrück** (StTh.) IntendanzR. A. Berthold (Detmold).

Paderborn (StTh.) Otto Voges. **Passau** (StTh.) O. Norbert-Berditsch. **Pforzheim** O. Reuß. **Philadelphia** Max Hanisch. **Pilsen** (Deutsch. Th.) Hans Kottow. **Pirna** (StTh.) Mor. Götze-Brandt. **Plauen** (StTh.) Theo Erler. **Posen** (StTh.) Frz. Gottscheid; (Posensches Prov. Th.) KommissR. Hugo Gerlach; (ApolloTh.) (STh.) Lesing u. Härting. **Pößneck** s. Saalfeld. **Potsdam** (Kgl. Schauspielh.) Otto Wenghöfer. **Prag** (K. Deutsches Landes-Th. u. N. Deutsch. Th.) . . .; (VolksTh.) Frz. Schlesinger. **Preßburg** Paul Blasel.

Quedlinburg (StTh.) Gust. Wolff.

Rathenow s. Stendal. **Ratibor** (StTh.) Alb. Thiede. **Regensburg** (StTh.) Jul. Laska. **Reichenberg** (StTh.) Karl Krug u. Friedr. Sommer. **Reichenhall**, Bad (Kgl. KurTh.) Fel. Wildenhain. **Reval** Joj. Wilhelmi. **Riga** (StTh.) Dr. Leop. Dahlberg. **Rixdorf** Jul. Türk. **Rostock** (StTh.) Rud. Schayer. **Rudolstadt** (Fürstlich. Th.) Jnt. Hofmarsch. v. Priem.

Saalfeld-Pößneck Emil Vogelreuter. **Saarbrücken** Alfred Bömly. **St. Louis** (Deutsch. Th.) Ferd. Welb. **Salzburg** (StTh.) Franz Müller. **Salzwedel** (StTh.) Heinr. Gerlach. **St. Gallen** (St.- u. Akt.-Th.) Paul v. Bongardt; (STh.) Cornelia Donhoff. **St. Petersburg** (Kais. Michael-Th.) Ph. Bock; (Deutsch. Th.) Edm. Spillern. **St. Pölten** (StTh.) Emil Bauer. **Schaffhausen** (StTh.) Cornelia Donhoff. **Schleswig** s. Wismar. **Schönlinde** s. Trautenau. **Schweidnitz** (StTh.) Emil Becker u. Adf. Fritz. **Schwerin i. M.** (Großh. HTh.) GenJnt. Frhr. v. Ledebur, Exz. **Sigmaringen** (Fürstl. Th.) Jul. Heydecker. **Solothurn-Biel** Eug. O. Schmitt. **Sondershausen** (Fürstl. Th.) s. Arnstadt. **Sorau N.-L. u. Grünberg** (Ver. StTh.) Gust. Pietsch u. Henry Hochbein. **Spandau** (Neues StTh.) Emil Passig. **Speyer** (StTh.) Hans Robert. **Spremberg** s. Torgau. **Stargard i. P.** (StTh.) Arno Balthyni. **Stendal-Rathenow** (Ver. StTh.) Kurt Gollong. **Stettin** (StTh.) Arth. Illing; (Bellev.Th.) Hans Kuhnert; (ApolloTh.) Gust. Kluck. **Steyr i. Oe.** (StTh.) Wilh. Waldmüller. **Stolp** (StTh.) Felix Anthony. **Stralsund** (Schauspielh.) Ludwig Treutler. **Straßburg i. E.** (StTh.) Max Wilhelmi; (Elsäss. Th.) Gust. Stoskopf; (UnionTh.) Karl Corge; (EdenTh.) (STh.) F. Laßmann. **Stuttgart** (K. HTh.) GenJnt. Frhr. Gans Edl. Herr zu Putlitz, Exz.; (ResidenzTh.) Max Samst; (Jntim. Th.) Prof. Dr. Adf. Gerstmann.

Teplitz-Schönau (StTh.) Hofrat Rich. Franz. **Thorn** (StTh.) C. Schröder. **Tilsit** (StTh.) Francesco Sioli. **Torgau-Spremberg** (Ver. StTh.) Hans Musäus. **Trautenau-Schönlinde** (StTh.) Arthur Linzer. **Trier** (StTh.) Heinz Tietjen. **Troppau** (StTh.) Carl Heiter.

Ulm (StTh.) Ernst Jmmisch.

Villach s. Klagenfurt.

Waldenburg-Zauer (Ver. StTh.) Auguste Pötter. **Weimar** (Großh. HTh.) Jnt. Karl v. Schirach; (Res.Th.) Paul Zimmermann. **Wernigerode** s. Goslar. **Wien** (k. k. Hofb.Th.) Dr. Alfr. Frhr. v. Berger; (k. k. Hofoper) Hans Gregor; (Deutsch. Volks-Th.) Adf. Weisse; (Volksoper) Rainer Simons; (Raimund-Th.) W. Karczag; (k. k. priv. CarlTh.) Gust. Kadelburg; (k. k. priv. Th. a. d. Wien) W. Karczag; (k. k. priv. Th. i. d. Josefstadt u. LustspielTh.) Josef Jarno; (BürgerTh.) Osc. Fronz; (STh. usw. im Engl. Garten) Gabor Steiner; (Th. „Die Hölle") Leop. u. Sigm. Natzler; (Jntimes Th.) Emil Richter-Roland; (Colosseum) Louis Mittler; (TrianonTh.) K. Weiß; (RonacherTh.) ....; (ApolloTh.) Ben Tiebu; (ArbeiterheimTh.) Karl Augustin; (Neue Wiener Bühne) Mr. Ed. Fischer, Rob. Wiené u. Adf. Steinert; (Wiener Kammerabende) Frz. Gstettner. **Wiener Neustadt** (k. k. priv. StTh.) Heinr. Wiedemann. **Wiesbaden** (Kgl. Schauspiele) Jnt. Dr. Kurt v. Mutzenbecher; (ResidenzTh.) Dr. Herm. Rauch; (WalhallaTh.) (STh.) H. Norbert; (VolksTh.) Hans Wilhelmy. **Wilhelmshaven** C. Göding. **Wismar-Schleswig** (StTh.) .... **Witten** s. Neuwied. **Worms** Willy Roemheld. **Würzburg** (StTh.) O. Reimann. **Wurzen** s. Großenhain.

Zittau (StTh.) Carl Greiner. **Znaim** (StTh.) Dora Jenny. **Zürich** (St-Th.) Alfr. Reucker; (CentralTh.) Georg Behrmann. **Zwickau** (StTh.) Fridо Grelle.

Bezugsquellen.

(Wegen Aufnahme in diese Rubrik wende man sich an die G. J. Göschen'sche Verlagshandlung in Leipzig.)

Adressen

aller Branchen und Wissenschaften.

Richard Kühn, Adressenverlag, **Leipzig.** Gegründet 1894. Telephon Nr. 5361.

Liefert unter Portogarantie sauber geschriebene Adressen. Katalog 20 Pfg., die bei 1. Bestellung zurückvergütet werden.

Anstalten für Reproduktionstechnik.

F. Bruckmann A.-G., Graphische Kunstanstalten, München 2.
Carl Siebe & Co., Leipzig, Täubchenweg 19.

Buchbindereien.

Spamersche Buchbinderei, Leipzig.

Buchdruckereien.

Oscar Brandstetter, Leipzig.
Herrosé & Ziemsen, G. m. b. H., **Wittenberg (Bez. Halle).**
Spamersche Buchdruckerei, Leipzig.

Feuilleton-Material.

Paul Grügers Verlag, Rixdorf-Berlin SO.
Richard Taendler, Berlin W. 50, Kurfürstendamm 236.

Kartographie — Lichtdruck Lithographie — Steindruck.

Eduard Gaebler's Geographisches Institut, Leipzig-Neustadt.
F. Bruckmann A.-G., Graphische Kunstanstalten, München 2.

Mitarbeiter-Gesuche.

C. Heinrich, Verlagsbuchhandlung, **Dresden 6.**
Modernes Verlagsbureau Curt Wigand, Berlin-Halensee, Johann-Georgstr. 21/22.
E. Pierson's Verlag, Dresden.

Papiere.

Oscar Dietrich, Papierfabriken, **Weißenfels a. S.**
Fr. Adam Seidel, Leipzig-R., Frommannstr. 4.
F. A. Wölbling, Leipzig, Egelstr. 10.

Vorteilhafte Bezugsquelle in allen Papieren für das Buchgewerbe. Fernsprecher Nr. 641 und 4595.

Schreibmaschinen-Arbeiten.

(Abschriften, Vervielfältigungen usw.)

Richard Huhn, Ohrdruf i. Thüringen.
M. Carstens & Co., Berlin W. 50, Rankestr. 28.
H. Reichardt, Leipzig, Zeitzer Str. 39b, II.

Schriftgießereien.

Schriftgießerei D. Stempel, Akt.-Gesellsch., **Frankfurt a. M.**

Tinten-Fabriken.

Barnängens Techn. Fabrik, Kgl.-Hoflief., **Stockholm.**

Hauptniederlage für Deutschland bei: *Wilhelm Beerensson. Berlin C. 19,* Neue Grünstr. 23.

Übersetzungs-Institute.

G. C. H. Müller, Mülheim (Rhein).

Richard Taendler

Berlin W 50

Kurfürstendamm Nr. 236

Verlagsbuchhandlung · Literarisches Institut

◇◇◇

Angebote von

ROMANEN

Humoresken — Novellen

sind willkommen

◇◇◇

Vor Einsendung stets Anfrage erbeten
Allen Einsendungen ist Rückporto beizufügen

Bezugsquelle für

Feuilleton-Material

jeder Art für Zeitungen, Zeitschriften, Fachblätter, Kalender usw. usw.

Carl Huter, Leipzig Bosestraße Nr. 7

erteilt Privatunterricht und Lehrkurse in

praktischer Menschenkenntnis,

wissenschaftlicher Psycho-Physiognomik und Psychodiagnostik, unter Berücksichtigung der natürlichen Schöpfungsentwicklungs-, Zeugungs- und Vererbungslehre.

Die Hauptnummern des Programms sind:

Die Gesetze der geistigen Ausdrucksformen und -bewegungen, Rasse, Temperament, Naturell, Impuls, Geschlecht und Charakter nach Körperform — Gehirnbau — Schädelform — Gesichts- und Augen-Ausdruckskunde.

Unterabteilungen:

1. Die Charakterologie nach den normalen Körper- und Seelenzuständen.
2. Dekadenzlehre, Krankenphysiognomik, Kriminalanthropologie und Verbrecherpsychologie.
3. Die geistigen Abnormitäten und okkulten Phänomene des Hellfühlens, Hellsehens, der Gedankenübertragung und die Gesetze der Suggestion, Hypnose und Beeinflussungskunst, sowie der latenten und tätigen Empfindungsenergie der Materie.
4. Die aufsteigende Entwickelung der Lebensenergie, Gesundheit, Schönheit, Verinnerlichung und Heiligung als Grundlage der wahren Lebenskunst.

Der Unterricht findet in den Monaten Mai, Juli, September und Dezember in den Räumen des **Carl-Huter-Museums** zu Leipzig statt.

Wichtig für Lehrer, Schriftsteller, Künstler, Journalisten und psychologische Forscher jeder Art.

Näheres durch die Prospekte.

Jeder Durchreisende Leipzigs besuche das

Carl-Huter-Museum Leipzig

Bosestraße 7, neben dem Künstlerhaus.

Dasselbe ist täglich geöffnet von 11—1 und von 3½ bis 5 Uhr, Sonntags von 11—1 Uhr. Eintrittskarten Mk. 1.—. Führer zum Carl-Huter-Museum, 112 Seiten, Mk. 1.— durch jede Buchhandlung und direkt.

Studienmaterial in drei Sälen mit über 2000 plastischen, graphischen, photo- und chromographischen Bildwerken über praktische Welt- und Menschenkenntnis, Kunstwissenschaft, Naturgeschichte und Geisteslehre, Gesichts- und Körperformenkunde, Graphologie, Psycho-Physiognomik, Charakterologie.

Jeder Journalist und Schriftsteller lese:

Carl Huter, Illustriertes Handbuch der praktischen Menschenkenntnis Taschenformat, 160 Seiten, Preis geb. Mk. 3.— und

Illustrierte Monatsblätter für praktische Menschenkenntnis Herausgeber: Carl Huter. Jahresabonnement Mk. 3.—, bei direkter Zusendung unter Kreuzband innerhalb Deutschland und Österreich-Ungarn Mk. 4.—. **Arminius-Verlag, Leipzig.**

Psychologische Charakter-Analysen nach dem Leben und nach Photographie, man lasse sich Prospekte kommen.

AfA An die deutschen Dramatiker **AfA**

wendet sich zwecks großzügiger
Verwertung nach neuen und gerechteren Grundsätzen die

Anstalt für Aufführungsrecht
dramatischer Werke der Literatur und Musik

Erste deutsche Dramatiker-Genossenschaft, Commandit-Gesellschaft
Gegründet 1905

Direktionsbureau: **Charlottenburg,** Hardenbergstr. 14
Telephon: Charlottenburg 6792

Vertriebsübernahme ∘ **Energische** Placierung
Evtl. Drucklegung ∘ **Rechtsschutz** ∘ Beratung
Unterstützung ∘ **Auf Wunsch Gewinnanteil**
Literarische u. musikalische Hilfskräfte: Regisseure, Kritiker,
Dramaturgen in **erster** Position stehen der **AfA** zur Seite.

AfA **Vertretungen:** Leipzig, Hamburg, München,
Wien, Paris, London, Budapest, Stockholm. **AfA**

VERLAG VON MAX NIEMEYER, HALLE a. S.

PRIESE, OSKAR:

Altdeutsche Wörterbücher

I. Wortschatz des Ulfilas. Deutsch-gotisch. Kart M. 1.60
II. Wortschatz des Heliand. Deutsch-altniederdeutsch. Kart. M. 1.20
III. Wortschatz des Otfrid. Deutsch-althochdeutsch. Kart. M. 1.20

Barnängens Schreib- und Kopiertinte
wurde auf der Welt-Ausstellung in Paris 1900
mit **Goldener Medaille**
preisgekrönt.
Barnängens Techn. Fabrik, Kgl. Hofl., Stockholm.
Hauptniederlage für Deutschland bei
Wilhelm Beerensson, Berlin C 19, Neue Grünstr. 23.

Wer lachen will, der lese
Joachim Biedermeier der Ehrenmann
eine Verssatire von **Friedrich Kipp.** M. 1.50 br., M. 2.50 geb.
Ein Buch voller beißender Satire und köstlichem Humor.
SILVA-VERLAG, BERLIN W 9.

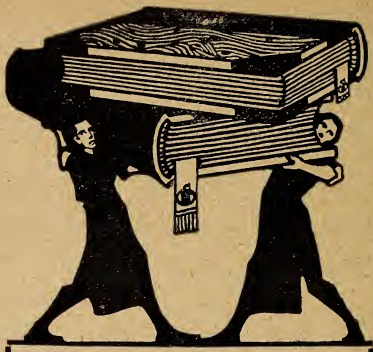

Spamersche Buchbinderei

Leipzig-R.

Fernsprecher: Nummer 4675

Einbände · Einbanddecken
Mappen · Kostenanschlag-
mappen · Pracht-Kataloge
jeder Ausführung für den
Buchhandel und Industrie.
Künstlerische Entwürfe so-
wie Neuheiten in Einband-
stoffen ⁄ Mit modernsten
Maschinen ausgestatteter
Großbetrieb ⁄ 130 Hilfs-
maschinen · 250 Arbeiter

XIII. JAHRGANG

Eine zeitgenössische Literaturgeschichte in Lieferungen

ist die jetzt im 13. Jahrgang erscheinende Zeitschrift

„Das literarische Echo"

Halbmonatsschrift für Literaturfreunde

Herausgeber: **Dr. Josef Ettlinger**

dank ihrer glücklichen Verbindung eines subjektiv-kritischen und objektiv-informatorischen Teiles. — Jedes Heft gliedert sich in eine Anzahl leicht übersehbarer Rubriken: in einen **Hauptteil** mit größeren Aufsätzen über literarische Zeit- und Streitfragen, Charakteristiken moderner Autoren, Besprechungen einzelner neuerschienener Hauptwerke, Gruppenübersichten von stofflich oder formlich verwandten Büchern; ferner in die vier Spezial-Abteilungen der Zeitschrift, das **Echo der Zeitungen, Echo der Zeitschriften, Echo des Auslandes, Echo der Bühnen**, weiter die belletristische Rubrik: **Proben und Stücke**, die **Kurzen Anzeigen** (kurze Einzelbesprechungen), die **Nachrichten** über alle wesentlichen sachlichen Vorgänge, Personalien usw., die **Notizen**, den **Meinungsaustausch** aus dem Leserkreise und endlich den **Büchermarkt**, der eine systematische Bibliographie aller literarischer Neuerscheinungen fortlaufend verzeichnet.

Ausdrücklich stellt sich „Das literarische Echo" mit seiner gesamten Arbeitstätigkeit in den Dienst der **modernen** Literatur, d. h. der zeitgenössischen Produktion auf belletristischem und literaturwissenschaftlichem Gebiete: alle rein historischen Beiträge über Dinge und Persönlichkeiten, die der älteren Literaturgeschichte angehören, schließt es von seinem Programm aus.

Jeder Jahrgang — rund 1800 Druckspalten — enthält zahlreiche Porträts und ein sehr umfangreiches Sachregister, das dem Bande den bleibenden Wert eines Nachschlagewerkes gibt.

Probenummern kostenfrei durch

Egon Fleischel & Co., Berlin W. 9

Verlag des „Literarischen Echos".

Vierteljahrspreis 4 Mark

Fr. Adam Seidel

Leipzig-Reudnitz

Fernsprecher 1125 und 10851 ❖ ❖ ❖ ❖ ❖ Frommannstraße 4

Papierlager

für Buchhandel und Buchdruckerei

❖

Spezialitäten:

holzfreies Werk- und Buntdruck-, vorzüglich. Kunstdruck-, lichtechtes Umschlag-Papier, Bütten-Papiere

Solide Stoffe
Billige Preise

Anfragen finden umgehende Erledigung

J. G. Cotta'sche Buchhandlung Nachfg.
Stuttgart und Berlin

J. C. Heer

An heiligen Wassern. Roman aus dem schweizerischen Hochgebirge. :: 51.—54. Auflage
Geheftet M. 3.50. In Leinenband M. 4.50

Der König der Bernina. Roman aus dem schweizerischen Hochgebirge. :: :: 51.—55. Auflage. Geheftet M. 3.50. In Leinenband M. 4.50

Felix Notvest. Roman. 17.—20. Auflage Geheftet M. 3.50 In Leinenband M. 4.50

Joggeli. Die Geschichte einer Jugend. 16. und 17. Auflage. Geheftet M. 3.50. In Leinenband M. 4.50

Der Wetterwart. Roman. 45.—50. Auflage. Geheftet M. 3.50 In Leinenband M. 4.50

Laubgewind. Roman. 33.—36. Auflage. Geheftet M. 3.50 In Leinenband M. 4.50

Da träumen sie von Lieb' und Glück!
Drei Schweizer Novellen. 16.—20. Auflage. Geheftet M. 3.50 In Leinenband M. 4.50

Carl Siebe & Co., Leipzig

Chemigraphische Kunstanstalt

Drei- u. Vierfarbenätzungen
Autotypien / Strichätzungen
und Photolithographien

Atelier für feinste Retusche und Zeichnung

M. und W. Köhlers

Rubinverlag München

Theater-Manuskripten-Verlag
Vertrieb dramatischer Werke

Vertreter für
die Abteilung Bühnenvertrieb des

Georg Müller Verlag

Telegramm-Adresse: Rubinverlag München + Telephon Nr. 6721

Deutscher Schriftstellerinnenbund

eingetragener Verein :: gegründet 10. April 1896

Mitglied des Verbandes Deutscher Journalisten- u. Schriftsteller-Vereine 203 Mitglieder. Sitzung 14tägig, Donnerstags 5 Uhr nachm. im Saal G des Architektenhauses, **Berlin**, Wilhelmstraße 92/93. Durch Mitglieder eingeführte Gäste können dreimal an den Sitzungen teilnehmen. Öffentliche Vorträge zugunsten der Hilfskasse. — Mitgliedsbeitrag jährlich 7 Mark. Bundesorgan und Benutzung der Bibliothek umsonst. Freunde unserer Bestrebungen können Aufnahme finden als außerordentliche Mitglieder. Vorstand: **Katharina Zitelmann**, I. Vorsitzende, **Martha Friedemann**, .I. Vorsitzende, **Edela Rüst**, Kassenführerin, **Erika Kraft**, Schriftführerin, **Antonie Andrea-Carèl**, **Gertrud Francke-Schievelbein**, **Clara v. Sydow**, **Charlotte v. Sell**, **A. H. Brix**

Geschäftsstelle: **Berlin W. 35**, Potsdamerstraße 118.

Der stolze Lumpenkram

Roman von **Annemarie von Nathusius**

Berlin, Otto Janke :: Preis **4 M.**, gebunden **5 M.**

Das Buch ist äußerst aktuell in einer Zeit des politischen :: :: Kampfes gegen die Vorherrschaft der Junker :: ::

In allen Buchhandlungen vorrätig.

Während das

Literarische Zentralblatt für Deutschland

(wöchentlich eine 2 bis 3 Bogen Gr.-4° starke Nummer, Preis vierteljährlich 7.50 M.) sich durch unparteiische Kritik der wissenschaftlichen Literatur seit 60 Jahren zu einem unentbehrlichen Hilfsmittel für die Gelehrtenwelt entwickelt hat, wendet sich

„Die schöne Literatur"

Halbmonatliche Beilage
zum Literarischen Zentralblatt für Deutschland

Herausgeber: **Prof. Dr. Ed. Zarncke**

XII. Jahrgang 1911

an alle diejenigen, welche in der Hochflut der neuen Erscheinungen auf dem Gebiete der schönen Literatur **einen zuverlässigen Führer** suchen, und denen daran liegt, vor dem Ankauf eines Buches das objektive Urteil von bekannten Kritikern zu erfahren.
Sie enthält **Kritiken** über Neuerscheinungen der Dichtung (in Gruppen: Roman, Erzählung, Epos, Drama, Lyrik usw.), auch des Auslands (England, Holland, Frankreich, Italien). Berichte über **Erstaufführungen; Inhaltsangaben** wichtiger belletristischer und allgemein interessanter Zeitschriften; **Mitteilungen** aus Theater- u. Literaturleben.

Mitarbeiter: H. Alt, Adolf Bartels, Friedrich Bartels, H. Basch, V. Beloboubek, Karl Berger, J. A. Beringer, J. Brouwer, F. Brunswick, W. Burghauser, Karl Dietz, Richard Dohse, E. P. Evans, Max Fleischer, O. M. Fontana, Paul Foerster, H. Franck, R. Fuchs, A. Gebhard (Friedberg i. H.), E. Glock, Erich A. Greeven, H. Haag, R. G. Häbler, O. Hachtmann, E. Hladny, Karl Hoffmann (Charlottenburg), F. A. Hünich, R. Huppert, R. Jaffé, G. Jakob, H. Klenz, H. Knudsen, Max Koch (Breslau), H. Kroepelin, Herm. Anders Krüger, R. Küchler, E. Lange (Greifswald), H. Lautensack, M. Lederer, Th. Mauch, E. Michael, H. Michaelis, W. Meißner, G. Minde-Pouet, L. G. Oberländer, A. Pache, M. Preis, C. Seefeld, N. Sevenig, A. Sörgel, Ott. Stauf v. d. March, E. Stöckhardt, W. Streitberg, R. Thumser, H. Ullmann, R. Unger, B. Vallentin, A. Vorberg, A. Watzke, Rich. Weitbrecht, J. A. Wentzel, F. E. Willmann, Gustav Zieler, P. Zschorlich u. v. a.

Jährlich erscheinen 26 Nummern. Preis halbjährlich 3.– Mark
Ein vierteljährliches Probeabonnement kostet 1.50 Mark

Es ist das Bestreben der „Schönen Literatur", frei von allem literarischen Partei- und Cliquenwesen, das sich anderweit heute mehr denn je breit macht, unbefangene, sachliche Kritik zu üben, die das Bedeutende zur Anerkennung zu bringen sucht und Minderwertiges in ruhigem Ton, doch entschieden zurückweist, und die einer freien, wahrhaft künstlerischen Entwicklung der modernen Literatur ebenso bestimmt das Wort redet, wie sie sich gegen die für unser Volksleben unheilvollen Auswüchse derselben wendet.
Die „Schöne Literatur" ist nicht nur ein Ratgeber bei der Auswahl der eigenen Lektüre, sondern auch geeignet, Vorständen von Lesezirkeln und Bibliotheken bei der Anschaffung neuer Bücher gute Dienste zu leisten.

Man verlange Probenummern unentgeltlich vom Verlag:

Eduard Avenarius in Leipzig 7

Deutsche Literaturzeitung

Herausgegeben von
Prof. Dr. P. Hinneberg
in Berlin

Verlag der
Weidmannschen Buchhandlung
in Berlin

Erscheint wöchentlich mindestens 64 Spalten stark.

Preis pro Quartal 7 Mk. 50 Pf.

Die Deutsche Literaturzeitung

darf den Anspruch erheben, das **reichhaltigste literarische Zentralorgan** zu sein, als die einzige deutsche Zeitschrift wissenschaftlich-kritischen Charakters, die grundsätzlich **mit voller Namensnennung ihrer Referenten** aus der Feder von mehr als **1000 der hervorragendsten wissenschaftlichen Kapazitäten des In- und Auslandes** über **alle** wertvollen deutschen wie außerdeutschen literarischen Neuerscheinungen auf dem **Gesamtgebiete der wissenschaftlichen Forschung,** sowohl der **Geistes-** als der **Naturwissenschaften,** erschöpfend unterrichtet.

Die **Deutsche Literaturzeitung** ist deshalb ein unentbehrliches Hilfsmittel nicht nur für **jeden Gelehrten** und für **jede Bibliothek,** sondern auch für **jeden Gebildeten,** der schnell, aber zuverlässig über den Gesamtfortschritt der Wissenschaften unterrichtet sein will.

Außer **Bücherbesprechungen** bringt die Deutsche Literaturzeitung in ihrer Abteilung „Notizen und Mitteilungen" Nachrichten über alle **Ereignisse des wissenschaftlichen Lebens** (Personalnotizen, Sitzungsberichte, Funde und Entdeckungen), **bibliographische Notizen,** sowie eine umfassende **Inhaltsangabe** aller wichtigen deutschen und außerdeutschen wissenschaftlichen **Zeitschriften.**

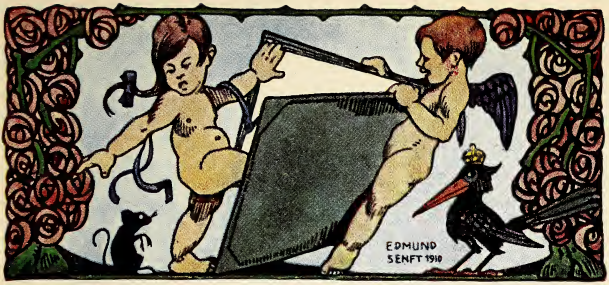

C. L. Affenkofer'sche Verlagsbuchhandlung

ooo

gegr. 1866 **Straubing** Bayern

ooo

Telegramm-Adresse: Affenkofer Straubing.

Fernsprech-Anschluss: Nr. 27.

ooo ooo ooo SPEZIALVERLAG: ooo ooo ooo

MODERNE KÜNSTLERISCHE BILDER- U. MÄRCHENBÜCHER · HUMORISTIKA

ooo ooo EIGENE BUCH- UND KUNSTDRUCKEREI ooo ooo

DEREN SPEZIALITÄT: DREI- UND VIERFARBENDRUCK.

VERLAGS-ANGEBOTE

VON MANUSKRIPTEN FÜR BILDER- UND MÄRCHENBÜCHER IN POESIE U. PROSA, SOWIE ZEICHNUNGEN IN SCHWARZ UND BUNT SIND JEDERZEIT WILLKOMMEN.

ALLEN EINSENDUNGEN IST RÜCKPORTO BEIZULEGEN. SCHNELLE ERLEDIGUNG ALLER ANFRAGEN WIRD ZUGESICHERT. KURZE PRÜFUNGSZEIT. BESTE REFERENZEN.

DIE ERSTE VERLAGSBUCHHANDLUNG IN DEUTSCHLAND, WELCHE IN GROSSEM STILE EIN INTERNATION. PREISAUSSCHREIBEN IN KINDER-BILDER-BÜCHER VERANSTALTETE.

ALS SPEZIALDRUCKEREI FÜR ALLE

LITERATEN

EMPFIEHLT SICH DIE MODERN UND LEISTUNGSFÄHIG EINGERICHTETE

CL. ATTENKOFERSCHE

BUCH- UND KUNST-DRUCKEREI

VERBUNDEN MIT EIGENER MASCHINELL VORZÜGL. AUSGESTATTETER

HAUSBUCHBINDEREI

IN

STRAUBING NIEDERBAYERN

TELEGRAMMADRESSE: ATTENKOFER STRAUBING • TELEPHONRUF NR. 27

SPEZIALITÄT: WERKDRUCK (SETZMASCHINEN-BETRIEB) DREI-U. VIERFARBENDRUCK

PROMPTE BEDIENUNG • ELEGANTE WIRKUNGSVOLLE AUSSTATTUNG BEI ZIVILEN PREISEN. GEFL. ANFRAGEN WERDEN POSTWENDEND ERLEDIGT.

Deutsche Briefgesellschaft!

Vermittelt in Deutschland, den Kolonien und dem Ausland **brieflichen und persön.ichen Verkehr** zu jedem erdenklichen Zweck (journ. und lit. Interessen, Zeitungsberichterstattung, Studienmaterial, Reiseanschluß, Sammlerinteressen, anreg. Briefwechsel, Reformbewegungen usw.). Vergleiche: „Vereinigungen". Mitglieder in allen 5 Erdteilen! Eigene **Monatsschrift** (siehe „Zeitschriften") und **Zeitungskorrespondenz** (siehe „Korrespondenzen, Unterhaltendes"). Die Beiträge für beide werden den Mitgl. entsprechend **honoriert**. Steuer halbjährl. M. 3.—. **Prospekt** durch die „**Geschäftsstelle d. D. Briefgesellschaft**", **Raunhof b. Leipzig.**

VERFASSER

von Dramen, Gedichten, Romanen usw.
bitten wir, zwecks Unterbreitung eines
äußerst vorteilhaften Vorschlages
hinsichtlich Publikation ihrer
Werke in Buchform sich
mit uns in Ver-
bindung zu
setzen.

MODERNES VERLAGSBUREAU
Curt Wigand :: 21/22, Johann-Georgstraße
Berlin-Halensee

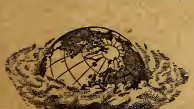

Eduard Gaehlers Geographisches Institut
Leipzig-Neustadt
Kartographie, Lithographie, Steindruckerei und Verlag

Zur Anschaffung empfohlen:
Schurig, Himmels-Atlas, in 2. Auflage erschienen, neubearbeitet, ergänzt und herausgegeben von Dr. **P. Götz.** 9 Tafeln in Gr.-Folio. Kart. **3 M.**
Neuester Hand-Atlas über alle Teile der Erde. 136 Karten und Darstellungen. Mit allgemeiner Weltgeschichte und alphabetischem Namenverzeichnis (25000 Namen). In Gr.-Folio elegant gebunden **5 Mark.**
Teile von Karten als Probe und ausführliche Prospekte gratis und franko.

Verlag Akropolis, München-Schw.

Schriftsteller-Ehre wird oft durch **gehässige** Kritik vernichtet. Dagegen **schützt** nur: **„Literarisches Ehrengericht"** von Dr. **Eduard von Mayer.** 50 Pf.
Vorwort von DR. H. KLENZ, Herausgeber d. D. Literatur-Kalenders.

Im gleichen Verlage für M. 3.50 von **ELISARION:**
„Ein Neuer Flug und eine Heilige Burg"
— eröffnet **neue** Gebiete reichen geistigen Wirkens.

Eingeführter Verlag
sucht Autorenverbindung

auf belletristischem Gebiet. Auch jungen talentvollen Autoren wird der Weg in die Zukunft gebahnt! — Schaffensfreudige Schriftsteller werden gebeten, ihre für Buchausgaben geeigneten Manuskripte an den unterzeichneten Verlag zwecks Prüfung und Unterbreitung günstiger Vorschläge einzusenden. Moderne buchtechnische Ausstattung sowie energischer buchhändlerischer Vertrieb sind die vornehmsten Aufgaben des Verlages! Der Verlag hat mit erster Literatur-Zeitschrift Vertrags-Verhältnis, ebensolches mit einem ersten Bühnenvertrieb. Beides völlig kostenlos für die Herren Autoren! Der Verlag ist wiederholt von erstem Schriftstellerverbande empfohlen!

Bruno Volger Verlagsbuchhandlung
Leipzig-Gohlis

Nervenkranken usw.

auch solchen, die von Autoritäten als „unheilbar" erklärt sind, gebe ich aus ihrer
eigenen Handschrift
briefliche Auskunft über **Ursprung, Sitz und Art des Leidens,** steigende oder fallende Lebensenergie, zugleich mit genauer Anweisung über die zweckmäßigste Lebensweise und sonstigen Heilfaktoren.

Frau M. Bachmann, Graphologin
Hamburg 19, Övelgönnerstraße 7, p. l.

Druckreife Maschinenabschriften
und Vervielfältigungen *jeglicher Art liefert billigst die Schreibstube von*
Richard Huhn, Ohrdruf in Thüringen
Langjähr. Erfahrungen! Offerten kostenlos! Beste Empfehlungen!

„Aus Napoleons Tagen"
Drei Erzählungen für Jugend u. Volk von M. v. Schultze.
Mit vier Bildern. Geheftet M. 1.—, gebunden M. 1.20.
KÖLN, BACHEM

UNIVERSALE BRUDERSCHAFT
Illustrierte Blätter für Lebensweisheit und Lebenskunst
Gewidmet der Bruderschaft
der Menschheit und der Theosophischen Bewegung unter der Führerschaft von
KATHERINE TINGLEY POINT LOMA
Vornehm ausgestattete Monatsschrift in Quartformat.
Herausgabe und Verlag von J. TH. HELLER, NÜRNBERG.
Preis jährlich 12 Hefte M. 6.—, Ausland M. 7.—. Einzelne Probehefte 60 Pf.
Diese, dem Wohle der Menschheit und aller Geschöpfe gewidmete Zeitschrift vollendet im März 1911 den IX. und beginnt im April den X. Jahrgang; sie bringt wissenswerte und hilfreiche Aufsätze über die Philosophie des rechten Lebens und zeigt die Anwendung der großen Gesetze des Lebens zur Gestaltung gesunder und harmonischer Lebensbedingungen zum Wohle des Vaterlandes und der Gesamtheit.

Paul Grügers Verlag, Rixdorf-Berlin SO.
empfiehlt sein Neues Monatsmaterial f. Zeitg. 22. Jahrg. 2. Ausg. vor 1. u. 15. erscheinend. Enthält außer akt. Neuheiten auch Stoffe zu kirchl., patriot. Fest- und geschichtlichen Gedenktagen, läng. Novellen, Feuilletons, Humoresken, Leitart., Poesien, Rätsel, Chronik usw. Abonnementsbed. d. d. Verlag, einzelne Nr. 4 Kr. = 3 M. = 4 Franks prän. Die vorh. Jahrgänge können gleichfalls kompl. bezogen werden. Auch empf. n. gutes Feuilletonmat. j. Genres u. z. a. Zwecken in Orig. u. Wiederabdr. gegen mäß. Honorar. Auswahlsend. z. Verf. (Mat. z. a. Lokalfestf.) Ankauf von Manuskripten allerart, aktuelle Stoffe finden umgeh. Erled. Prinzip: bar u. klar.

REINHOLD EICHACKER · BONN
Autor erfolgreicher Buch- und Bühnenwerke, Mitarbeiter erster Zeitschriften, **sucht weitere Mitarbeit** (Lyrik, Humoreske, Novelle, Kritik) **an nur erstklassigen Zeitschriften**

F. Bruckmann A.-G.

Graphische Kunstanstalten

München 2

Lothstraße 1

Reproduktionen
jeder Art für das Buchgewerbe, für Kunst, Handel und Industrie in mustergültiger Ausführung

Klischees
einfarbige und Duplex-Autotypien, Drei- und Vierfarbenätzungen, Strichätzungen

Albert-Galvanos

Illustrations- und Farben-Kunstdrucke

Lichtdrucke, ein- und mehrfarbig

Heliogravüren und Kupferdrucke

Mezzotintogravüren
(Schnellpressen-Kupferdrucke)

Kohledrucke

Muster und Kostenanschläge stehen jederzeit zur Verfügung

M. Carstens & Co., Berlin W 50

Rankestraße 28

Abschriften mittels Schreibmaschine

Spezialität: Theaterstücke, Romane, Novellen usw.

Stenogrammaufnahme, Vervielfältigungen :: ::

Dr. N. Grabowsky

Dr. Norbert Grabowskys Schriften über höheres geistiges Leben oder Erkenntnis stellen **eine Großtat von weltbewegender Bedeutung** für die Menschheit dar. Dr. Norbert Grabowsky enthüllt die Wirklichkeit unserer Bewußtseinsdinge, die Wirklichkeit unserer geistigen Innenwelt. Auf dieser inneren Wirklichkeit fußen die neuen, seit fünftausend Jahren vergebens gesuchten, jetzt der Menschheit von Dr. Norbert Grabowsky gegebenen erkenntnissicheren Beweise für Gott und Jenseits, welche Beweise ein neues Zeitalter für Philosophie, Religion, überhaupt für das geistige Leben der Menschheit herbeizuführen bestimmt sind. Einen achtseitigen Prospekt über Dr. Norbert Grabowskys Schriften versendet die **Verlagsbuchhandlung von Max Spohr, Leipzig,** gratis und franko.

Neu! *Soeben erschienen!* *Neu!*

Poehlmann (Verfasser der berühmten Gedächtnislehre, im In- und Ausland mehrfach preisgekrönt):

Die Kunst zu denken, richtig erfolgreich zu denken

Das Geheimnis des genialen Schaffens

Preis jeden Bandes broschiert 6.50 Mk, gebunden 8 Mk. Extra je Porto 20 Pfg. bzw. 40 Pfg.

E. Leupoldt's Verlag, Stuttgart, Moserstraße 6.

Dramaturgische Anstalt

Inhaber: Professor Dr. Hermann Schlag **in Weimar**

Bühnenvertrieb und Verlag dramatischer Werke.

Technische Ratschläge :: Bearbeitungen ::

Prospekt gratis und franko.

Spamersche Buchdruckerei Leipzig-R.

Geschäftshaus: Täubchenweg / Eingang: Breitkopfstraße Nr. 7 / Fernsprecher: 3697, 3963, 4788

Höchstmodern und zeitgemäß eingerichtetes graphisches Institut

Spezialität: Belletristische, wissenschaftliche und illustrierte Werke

54 „Monotype"-Setz- und Gieß-Maschinen Größte derartige Einrichtung Europas! ☞ Einzelbuchstabenguß! Der mit diesen Maschinen hergestellte Satz unterscheidet sich durch nichts vom Handsatz, hat den Vorteil, daß die Schrift stets neu ist und nie ein Schriftmangel eintreten kann. Daher können Werke größten Umfanges in kurzer Zeit abgesetzt und der Satz beliebig lange aufbewahrt werden. Die Erledigung der Korrekturen und das Einbauen der Klischees geschieht wie im Handsatz. Zwei- und dreifach gemischter wissenschaftlicher und fremdsprachlicher Satz.

10 „Typograph"-Setzmaschinen Zeilenguß. / Empfehlenswert für glatten Satz, Romane, Lese- und Schulbücher nach sogenanntem druckreifen Manuskript. Große Auswahl neuer Schriften.

54 Schnellpressen Druckmaschinen größten Formates. / Chromomaschinen und Autotypiemaschinen neuester Konstruktion. / Tadellose Ausführung aller Werk- und Illustrations-Druckarbeiten. / Drei- und Vierfarbendrucke. / Prompte Lieferung von Massenauflagen. / Alle Terminarbeiten unter peinlichster Einhaltung der vereinbarten Lieferfrist.

Schriftgießerei und Stereotypie Neueste Hilfsmaschinen. Anfertigung von Matern und Platten bester Qualität.

Beschäftigt 450 Personen! ❖ Reiche Schriftenauswahl!

VERLAG VON EGON FLEISCHEL & Co.
BERLIN W 9

Werke von Alfred Bock

Die Pariser, Roman. Geh. M. 3.—, geb. M. 4.50
Die Einigkeit von Können und Wollen gibt diesem Roman den Vorzug einer nicht alltäglichen Harmonie. Willy Rath im Kunstwart.

Der Kuppelhof, Roman. Geh. M. 3.—, geb. M. 4.50
Einer der besten Bauernromane, die wir je gelesen haben, ein Buch voll inniger Vertiefung und goldenen Humors. St. Petersburger Ztg.

Hessenluft, Novellen. Geh. M. 2.—, geb. M. 3.—
Alfred Bock legt Zeugnis dafür ab, wie in der Tat das Schlichteste und Einfachste durch Berührung mit der Muttererde Leben gewinnt und interessant wird. Julius Hart im Tag.

Kantor Schildköters Haus, Roman. Geh. M. 2.—, geb. M. 3.—
Das Interesse des Lesers beschränkt sich auf drei Männer in des Kantors Haus. Daß dieses Interesse nicht erlahmt, ist ein glänzender Beweis, daß es doch Romane geben kann ohne das leidvolle Motiv der Liebe. New Yorker Staatszeitung.

Kinder des Volks, Roman. Geh. M. 2.—, geb. M. 3.—
Diese intimen Bilder erinnern an die realistischen Gemälde holländischer Meister, so plastisch treten uns die Gestalten entgegen.
Vossische Zeitung.

Der Flurschütz, Roman. Geh. M. 1.—, geb. M. 2.—
Eine Dorfgeschichte, die man mit Genuß ein zweites Mal liest, wenn man mit dem ersten Lesen fertig ist. Das ist alles prächtig knapp und dabei so lebensvoll. Frieda Freiin v. Bütow in der Tägl. Rundschau.

Bodo Sickenberg, Roman. Geh. M. 2.—, geb. M. 3.—
All diese Szenen dürfen wir in ihrer plastischen Natürlichkeit dem Besten an die Seite stellen, was unsere moderne Literatur bietet.
Münchner Allgemeine Zeitung.

Die Pflastermeisterin, Roman. Geh. M. 2.—, geb. M. 3.—
Die Geschichte, welche die Liebe des mit der alternden Frau verheirateten Handwerkers zu einer jungen Wirtstochter behandelt, ist auf wahre Seelenbeobachtung gegründet und vorzüglich geschrieben.
J. V. Widmann, Berner Bund.

Wo die Straßen enger werden, Novellen Geh. M. 2.—, geb. M. 3.—
Allen, die etwas lesen wollen, was ihrer Seele Befriedigung und ihrer Stimmung Reiz gewährt, empfehle ich angelegentlichst dies schöne Buch. Breslauer Ger.-Zeitung.

DER ABEND Sonntagsblatt für Unterhaltung und Bildung :: ::
BERLIN, MOMMSENSTRASSE 47
braucht stets Skizzen, Romane, volkstümliche wissenschaftl. Artikel usw.

Herrosé & Ziemsen Gesellsch. mit b. H.
Wittenberg **Bezirk Halle**

Telephon 58 200 Personen

Buchdruckerei
verbunden mit Buchbinderei

Druck von Werken • Zeitschriften • Katalogen Prospekten • Dreifarbendruck • 22 Schnellpressen • Doppelfarbmaschine • 3 Linotypes

***Riviera-Correspondenz** Herausgeber: Horst v. Wellen (André Norz)
Nizza, 4 rue Edourd Dalmas. (Depeschensaal: 17 Avenue de la Gare)
Gegr. 1896,
Originalberichte von Nizza und Monte-Carlo.
Abonnement. **Auf Wunsch Depeschendienst.** Zeilenhonorar.
Probenummer bei Angabe für welche Zeitung.

Uebersetzungen
aller Art, besonders auch technische u. fachliche, in u. aus dem Englischen, Französischen, Schwedischen, Dänisch-Norwegischen, Holländischen, formvollendet u. tadellos
Zwanzigjährige Praxis. Honorar mäßig.
G. C. H. Müller, Mülheim (Rhein).

Verlagsangebote

vornehmlich aus dem Gebiete der Schulbuch-Literatur, der praktischen Pädagogik und Jurisprudenz zu annehmbaren Bedingungen erbittet

C. Heinrich · Dresden 6

Verlagsbuchhandlung
Buch- u. Steindruckerei

Schnelle Erledigung aller Anfragen wird zugesichert.
Kurze Prüfungszeit. ☙☙ *Beste Referenzen.*

OSCAR DIETRICH

PAPIERFABRIKEN

WEISSENFELS

SONDER-ERZEUGNISSE:

Werkdruckpapiere

Zeichenpapiere

Postpapiere

Bücherpapiere

Schreibpapiere

Notendruckpapiere

Tages-Erzeugung 75 000 Kilo

5000 HP Betriebskraft · 800 Personen

Die literarische Agentur

von Th. J. Plange

vermittelt den An- und Verkauf von Übersetzungsrechten zwischen Frankreich und Deutschland. Gute Verbindungen mit Pariser Autoren und Verlegern.

3, rue Ste Geneviève, Courbevoie bei Paris.

Lektorat Ernst Neumann-Jödemann
Berlin W 15, Fasanenstraße 43.

Gewissenhafte, fachmännische u. rasche Prüfung von Dramen, Romanen, Gedichten usw. Eingehende Referate. Verbesserungsvorschläge. Empfehlungen an gute Verlage und Direktoren. Ankündigung in bester Theaterzeitschrift.

Oscar Brandstetter
Buchdruckerei
Leipzig

Hervorragende Leistungsfähigkeit in gutem Werkdruck und in Massenauflagen / Lithographie / Steindruckerei und Musikalien-Druckanstalt / Herstellung von Musikalien aller Art durch Stich, Satz und Autographie

++ Proben und Preise bitte zu verlangen ++

Otto zur Linde: Arno Holz und der Charon.

Zugleich ein Versuch einer

Einführung in das tiefere Verständnis vom Wesen des Charon.

Anfänge zu einer Psychologie der Dichtkunst. — Von der Einstellung des Lesers. — Von der Anmaßung und allgemeinen Schädlichkeit der „Theorie", und wie die Theorie unschädlich gemacht werden kann, und doch Theorie bleiben kann. — Preis M. 1.20 durch jede Buchhdlg. **Charonverlag, Gr. Lichterfelde.**

Haeseler: Träumereien

(Preis eleg. kartoniert M. 2.50)

Aus den Urteilen der Presse:

„Braunschweigische Landeszeitung“:

„Haeseler nennt die Ergebnisse seiner literarischen Wanderungen „Träumereien“, aber er zeigt, daß er das Leben mit offenen Augen und zielbewußten Schritten durchwandert hat und daß er es unter mannigfachen Gesichtspunkten zu betrachten versteht. Die meisten der kleinen Geschichten zeigen eine diskrete Zartheit. — — —

Trefflich geschaut und nicht übel gezeichnet sind die zahlreichen Naturbilder, die Haeseler mit der Handlung zu einem harmonischen Bilde zu weben versteht. Er versteht es, beim Leser Interesse für seine Gestalten zu erwecken. Recht wohltuend berührt ein hoher sittlicher Ernst, den die bisweilen durchbrechenden Strahlen gesunden Humors erst ins rechte Licht setzen. Wie wirkungsvoll ist in dieser Hinsicht die kleine Skizze: ‚Wie der Superintendent und Hauptpastor Rauchhaupt und sein Freund der Rektor und Magister Schlüter zusammen eine Kanne Weins tranken.‘“

„Hamburgischer Correspondent“:

„Träumereien von Johann Daniel Haeseler (verlegt bei Robert Cordes in Kiel) sind poetische Kleinigkeiten, denen wohl Interesse abgewonnen werden kann. Der Autor hat wahrscheinlich mehr Begabung, als er in dieser ersten Darbietung zu offenbaren vermochte, denn seine zarte, diskret andeutende Art weist auf Feingefühl hin, und in der Auswahl der Stoffe verrät sich der tiefere Geist.“

„Kieler Neueste Nachrichten“:

„Ein stiller, biedermeierischer Zug liegt über manchen dieser kleinen Geschichten, etwas wie Rosenduft und Mondsilberglanz, und macht sie in Wahrheit zu poetischen Träumereien.“

In den **„Husumer Nachrichten“** schrieb der verstorbene schleswig-holsteinische Dichter und bekannte Romanschriftsteller Albert Johannsen u. a. über „Haeseler: Träumereien“:

„Die meisten kann man als Gedichte in Prosa bezeichnen; gemeinsam ist allen der Hauch echter Poesie. Wunderbar weiß der Verfasser auch die Zeitstimmung zu treffen; man merkt es, daß vielen dieser kleinen Kabinettstücke tiefgehende geschichtliche Studien zugrunde liegen. — — Alles in allem: Eine starke Talentprobe, die uns für die Zukunft noch viel Schönes erwarten läßt. Allen Freunden echter Poesie sei die Sammlung angelegentlichst empfohlen.“

Zu beziehen durch die Buchhandlungen oder direkt vom

Verlag Robert Cordes in Kiel

E. Pierson's Verlag, Dresden (Inh.: Richard Lincke, k. u. k. Hofbuchhändler)

In meinem Verlage erschienen Werke

von Conrad Alberti, Gerhard v. Amyntor, Ludwig Anzengruber, M. C. André, Kurt Aram, Wilhelm Arminius, Hans Arnold, Hanna Aschenbach, R. Axamethy-Racher, Hermann Bahr, Grete Baldauf, Eufemia von Adlersfeld-Ballestrem, E. Barett-Browning, Gräfin A. Baudissin, G. von Beaulieu, A. Behnisch, Wilhelm Berger, Jean Bernard, Marie Bernhard, V. Gräfin Bethusy-Huc, Carl Bleibtreu, Fritz Bley, Oscar Blumenthal, Bianca Bobertag, Emma Böhmer, Martin Boelitz, F. Böninger. Karl Böttcher, Marco Brociner, J. v. Brun-Barnow, E. L. v. Buchka, Heinrich Bulthaupt, Rudolf Bunge, A. M. Burgeß, Victor Cherbuliez, Marie Conrad-Ramlo, François Coppée, Max Dauthendey, Gust. Diercks, G. Diotallevi, E. von Dincklage, Felix Dörmann, C. von Dornau, Holger Drachmann, Max Dreyer, H. Driesmans, Alex. Dumas fils, Joach. v. Dürow, A. H. v. Eckhel, Paul Eicken, Emmy von Egidy, Moritz v. Egidy, A. Eisert. A. v. d. Elbe, Alex. Engel, H. Erlin, Nat. v. Eschstruth, Ferry, C. Fischer-Sallstein, Gustave Flaubert. Otto Fuchs, Perez Galdos, W. M. Garschin, Jul. de Gastyne, Alb. Geiger, Karl Gjellerup, Adolf Glaser, N. Gogol, Hans Grasberger, Rudolf Hch. Greinz, Rich. Grelling, Henri Gréville, Balduin Groller, Julius Grosse, Arno Hach, R. Edm. Hahn, Ola Hansson, Hartl-Mitius, Dr. Heberlin, Herm. Heiberg, K. v. Heigel, Franz Herold, A. Herwarth v. Bittenfeld, Theod. Herzl, Theod. Hertzka, Rudolf Herzog, Herm. Hesse, Leo Hildeck, Arth. Holitscher, Leopold Hörmann. Fel. Hübel, K. A. Hückinghaus, Rich. Hugo, Ludwig Jakobowski, Maria Janitschek, Wilhelm Jensen, Osc. Justinus, Hugo Kaatz, Hans Kaboth, Woldemar Kaden, F. v. Kapff-Essenther, Hans Karlsen, Berta Katscher, Leopold Katscher, Franz Keim, Wolfgang Kirchbach, P. A. Kirstein, A. v. Klinckowstroem, Gust. Koepper, F. H. Köhler-Haußen, Dr. Ad. Kohut, Ew. Aug. König, Königsbrun-Schaup, Franz Koppel-Ellfeld, E. Kreowski, Max Kretzer, Karl Küchler, Paul Maria Lacroma, Paul Kunad, Hans Land, L. K. Lazarévic, Arthur Leist, P. O. Leipacher, Leo Lenz, M. Lescot, Aug Lesimple, Th. Lessing, Fritz Lienhard, Ludw. Lintner, Hieronymus Lorm, Fr. Lorrow, Rudolf Lothar, S. Lublinski, K. Lubowski, St. Lucas, Franz Mach, M. Freifrau v. Malapert-Neufville, Urs. Zöge von Manteuffel, M. Matthey, Guy de Maupassant, R. Mayreder-Obermeyer, Henriette v. Meerheimb, M. Menkes, Carl Mez, Mikado, Adam Müller-Guttenbrunn, P. Michaelis, H. v. Moltke, Gustav Morgenstern, H. Graf zu Münster, A. A. Naaff, Neera, K. E. Nicolai, M. Nieberg-Wagner, August Niemann, Alfred Nossig, F v. Oppeln-Bronikowski, Loth. Graf Orsini-Rosenberg, Reinh. Ortmann, Adele Osterloh, Gerh. Ouckama, Ouida, A. Pappritz, Ernst Pasqué, Willy Pastor, A. Paul, Emil Peschkau, Ernst Planck, Rob. Plöhn, K. P. Pobedonoszew, W. v. Polenz, Elise Polko, W. Popper, Hedw. Gräfin Pötting, Mil. Preindlsberger-Mrazovic. Max Prels. Rudolf Presber, Fred. W. Primer, M. Proßnitz, Karl Pröll, Paul Raché, P. v. Radics, Heinr. v. Reder, Emil Reich. H. v. Reinfels, A. v. Reseé, Hans Richter, Herm. Ritter, Alex. Römer, Otto Roquette, Franz Rosen, Karl Rosner, Josef Ruederer, E. Gräfin Salburg, Gregor Samarow, Rud. Schäfer, Irene v. Schellander, Luise Schenk, Gräfin Schlippenbach, M. Schmidt- von Ekensteen, Arth. Schnitzler, H. Schobert, Paul v. Schönthan, V. v. Schubert-Soldern, P. B. Shelley, Herma v. Skoda, Alfr. Söhnstorff, W. Graf Solloghub, A. Sonnenfels, Th. von Sosnosky, Doris Freiin von Spättgen, L. Frfr. von Staël-Holstein, Stauf v. d. March, W. Steiner-Osten, Maurice von Stern, Aug. Strindberg, M. Gräfin Stubenberg, Bertha von Suttner, Maria von Suttner, A. G. von Suttner, E. v. Sydow, M. v. Sydow, Konrad Telman, Oscar Teuber, Graf Leo Tolstoi, Carl Baron Torresani, Jos. Treumann, Giov. Verga, Juan Valera, Carl von Vincenti, Jarosl. Vrchlicky, Hans Wachenhusen, Wilh. v. Wartenegg, Elsa v. Wehren, Edm. Wengraf, Bodo Wildberg, Achim v. Winterfeld, J. Wintern, Wilhelm Wolters, Anny Wothe, Fr. Fürst Wrede, Max Wundtke, Arth. Zapp, Curt v. Zelau, Fedor v. Zobeltitz. Dr. E. Zollinger, Heinrich Zöllner, Katharina Zitelmann u. v. a.

Die Verlagsbuchhandlung übernimmt Werke aller Art in Eigen- und Kommissions Verlag. Spezialrichtung: Belletristik (Romane, Novellen, poetische und dramatische Werke). — Die Literarische Agentur offeriert den Zeitungen usw. Feuilleton-Romane von nur guten Autoren in jedem Umfange und jeder Preislage und Tendenz.

Jüngst erschienen in m. Selbstverlag (Spittlertorgraben) 17, I:
Die Houbirg und die Ringwälle der böhmischen Mark mit Karte; 1909; 51 Seiten Gr.-8°; Preis M. 1.05
Alt-Nürnberg und die Grafen von Abenberg-Zollern mit einer Planskizze; 1910; 68 Seiten Gr.-8°; Preis M. 2.10
Des Zollerngeschlechtes römische Herkunft und deren Folgeerscheinungen im frühen Mittelalter. 1911; 138 S. Gr.-8°; Preis M. 4.20
Hauptmann a. D. **Eman. Seyler-Nürnberg.**

Schreibmaschinenarbeiten

werden **äußerst sorgfältig** geschrieben unter ständiger Überwachung eines akad. geb. Literaten. Preise billigst!
H. Reichardt • Leipzig, Zeitzer Straße 39b II.

Eine höchst originelle, bisher noch einzig dastehende Beilage für illustrierte Zeitschriften ist die
„Internationale graphologische Correspondenz"
herausgegeben und redigiert von **ELSBETH EBERTIN.**
Abonnement der **Sonderausgabe jährl. 2 Mark.** Probenummer gratis.
Zu beziehen durch das **Institut für wissensch. Handschriftendeutung BRESLAU,** Piastenstraße 27.

Literar. Bureau des Augustinus-Vereins

Leiter: Generalsekretär **Dr. Paul Weilbächer, Düsseldorf,** Talstr. 55
Spannende Zeitungsfeuilletons werden erworben und an Zeitungen abgegeben: **Romane, Novellen, Skizzen, Humoresken, auch Zweitdrucke.** Honorarforderung und event. frühere Drucke genau angeben, Rückporto beifügen. **Prüfung regelmäßig binnen Monatsfrist.** Besonders willkommen: Humoresken, Skizzen, populär-wissenschaftl. Plaudereien. Die **Kleine Korrespondenz** des Augustinus-Vereins, wöchentlich erscheinend, liefert unterhaltenden u. populär-wissensch. Klein-Feuilleton-Stoff. Zeitungen wollen bei Bestellungen ihre besonderen Wünsche mitteilen.

BÜHNENWERKE
VERTRIEB — PLACIERUNG
(Prüfung frei)
Theater-Verlag „NORD", HAMBURG-GR. BORSTEL
(i. Verband mit der Deutschen Theater-Finanz-Gesellschaft.)

gustaf hildebrant, köln-kletenberk

fihbengebirksaleh 71
friftsteler unt retsitahtor — anerkant fortfühklicer felpstinterpreht-fainer drahmen „dihdo" unt „di merowinger" — empfihlt fic tsuhr interpretatsiohn noier **gehaltraicer** dictungen jehder ahrt (auc drahmen, bes. ainakter). (betsühklic der srift fie di bahnbrecende tsaitsrift „der ortograhf" orgahn des „ferains führ lauttroie rectsraibung", herausgehber f. mählis, noistat i. holst.

Kölnische Volkszeitung

Größtes und bedeutendstes Organ der Zentrumspartei.

Täglich 3 Ausgaben. 52. Jahrgang.

⁘ ⁘ ⁘

Feuilleton-Abteilung.

Angebote
von Manuskripten unter Honorarforderung erwünscht

und zwar:

Romane für das tägliche Originalfeuilleton
(eventuell erst sachliche Inhaltsangabe);

für die Sonntagsbeilage **Novelletten**

Humoresken

sowie kurze Beiträge für die tägliche Abteilung:

Aus der Frauenwelt.

Sowohl Originale als Abdrucke aus Zeitungen östlich der Elbe.

⁘ ⁘ ⁘

Probenummern stehen auf Wunsch kostenfrei eine Zeitlang zur Verfügung.

Verleger: J. P. Bachem in Köln.

VERLAG VON EUGEN SCHNEIDER, BERLIN W 9

„Von wem ist das doch?!“

Ein Titelbuch

zur Auffindung von Verfassernamen deutscher Literaturwerke

Bearbeitet von DR. MAX SCHNEIDER,

Bibliothekar an der Hamburger Stadtbibliothek

3. Auflage. Broschiert 8 M., geb. 9 M., Halbfranzb. 10 M.

G. J. Göschen'sche Verlagshandlung in Leipzig

Wörterbuch

nach der

neuen deutschen Rechtschreibung

von Dr. Heinrich Klenz

Preis: In Leinwand gebunden 80 Pf.

Obgleich an orthographischen Wörterbüchern gerade kein Mangel ist, so dürfte dennoch das vielfach auf eigenen Forschungen des als Germanisten bekannten Verfassers beruhende Buch keineswegs überflüssig sein. In knapper Fassung bringt es, unter Weglassung veralteter und nur in Fachkreisen gebräuchlicher Ausdrücke, alle im deutschen Leben der Gegenwart vorkommenden Wörter. Mundartlichen Ausdrücken und Wörtern der Berufs- und Standesfragen ist, soweit sie in die Schriftsprache eingedrungen oder wenigstens über den engeren Kreis ihrer Heimat hinausgetreten sind, Aufnahme gewährt worden. Die Handels- und Sportausdrücke findet man in keinem anderen Wörterbuche so ausführlich angegeben. So ist dieses neue Wörterbuch nicht nur in allen Fragen der Rechtschreibung zu gebrauchen, sondern es dient auch der deutschen Wortforschung und ersetzt zugleich ein Fremdwörterbuch sowie ein Verdeutschungswörterbuch.

An Reichtum des Inhalts den anderen „Orthographischen Wörterbüchern“ mindestens gleichstehend, dabei handlicher im Format (Taschenformat) und bedeutend billiger!

Deutsche Roman-Zeitung

Heraus-
gegeben von
Dr. ERICH
JANKE

48. Jahrgang
3 Mark 50 Pf.
vierteljährlich
Wöchentlich
ein Heft

Beiträge für den Hauptteil

größere Romane und Novellen sind
zu richten an Otto Jankes Verlag

Beiträge für das Beiblatt

Novelletten, Skizzen, Gedichte u. ä. an die
Redaktion der „Deutschen Romanzeitung",
beide BERLIN SW 11, Anhaltstraße 11

Alle Einsendungen werden sorgfältig geprüft,
Rücksendung ohne Prüfung ausgeschlossen

Reichhaltige Kritiken

Frauen-Zukunft

Eine Monatsschrift, herausgegeben von Gabriele von Lieber, Meta Hammerschlag, Hanns Dorn.

Die Frauen-Zukunft ist eine vornehme literarisch-wissenschaftliche Monatsschrift, die alle Kulturprobleme der Frauenfrage im weitesten Sinne umfaßt. Sie enthält essayistische, wissenschaftliche und belletristische Beiträge. — Zu ihren Mitarbeitern gehören: Hermann Bahr – Eduard Bernstein – Helene Böhlau – Lily Braun – Oscar Ewald – August Forel – Cornelius Gurlitt – Max Halbe – Hans Helmolt Arthur Holitscher – Ricarda Huch – Else Jerusalem – Bernhard Kellermann – Ellen Key – Hermann Graf Keyserling – Josef Kohler – Paul Laband – Karl Lamprecht – Emil Lucka – Thomas Mann – Rosa Mayreder – Oda Olberg – Gabriele Reuter – Roda Roda – Oscar A. H. Schmitz Lothar Schücking – Toni Schwabe – Bernard Shaw – Albert Südekum – Ferdinand Tönnies – Clara Viebig – Alfred Vierkandt – Jacob Wassermann – Leon Zeitlin u. v. a.

Frauen-Verlag München und Leipzig

Vierteljährlich 4 Mark. Das einzelne Heft 1.50 Mark

Bücher, die auf dem Schreibtisch keines Schriftstellers und Redakteurs fehlen dürfen

Allerhand Sprachdummheiten

Kleine deutsche Grammatik des Zweifelhaften, des Falschen und des Häßlichen

Ein Hilfsbuch für alle, die sich öffentlich der deutschen Sprache bedienen

Von **Gustav Wustmann**

Vierte gänzlich umgearbeitete und vermehrte Auflage nebst einem ausführlichen Register

In Leinwand gebunden 2.50 Mark

110. bis 120. Tausend

Wustmann hat sich mit seinem Buch um die Verbesserung und Vereinfachung unsrer Schriftsprache große Verdienste erworben und zur Schärfung des Sprachgefühls beigetragen.

Als praktische Ergänzung zu Wustmann sei empfohlen:

Grunows grammatisches Nachschlagebuch

Ein Wegweiser für jedermann durch die Schwierigkeiten der deutschen Grammatik und des deutschen Stils

In Leinwand gebunden 2.50 Mark

15. bis 20. Tausend

Das vorliegende Buch gibt ohne zu schulmeistern den Inhalt der Grammatik, soweit das für praktische Zwecke erwünscht sein kann, es führt die Fehler auf, die in der modernen Umgangssprache gegen die Regeln der Grammatik gemacht werden, und es gibt seinen Stoff in der Form, die für ein Nachschlagebuch die zweckmäßigste ist, in der alphabetischen des Lexikons.

Zu beziehen durch jede Buchhandlung

Verlag von Fr. Wilh. Grunow in Leipzig

UNIVERSITY OF ILLINOIS-URBANA
3 0112 109581386